

# **comune di s. ambrogio di valpolicella**

**PROVINCIA DI VERONA**

## **INDAGINE SUI CENTRI STORICI**

**rilievo e censimento dello stato attuale a cura di:**

**arch. E. Benedetti  
arch. L. Compagnin**

## **PIANO REGOLATORE GENERALE**

**S. GIORGIO**

**il progettista**

**il sindaco**

**il segretario**

Quartiere S. GIORGIO di VALPOLICELLA

solato n° 1

ia PANORAMICA 42/2

CATASTO

SCHEDA EDILIZIA N. 1

N. C. E. U. Partita

Mappale

C. T. Sez. B F. 14 Mapp. 124 (parte)  
allegato C.

AEROFOTOGRAMMETRIA

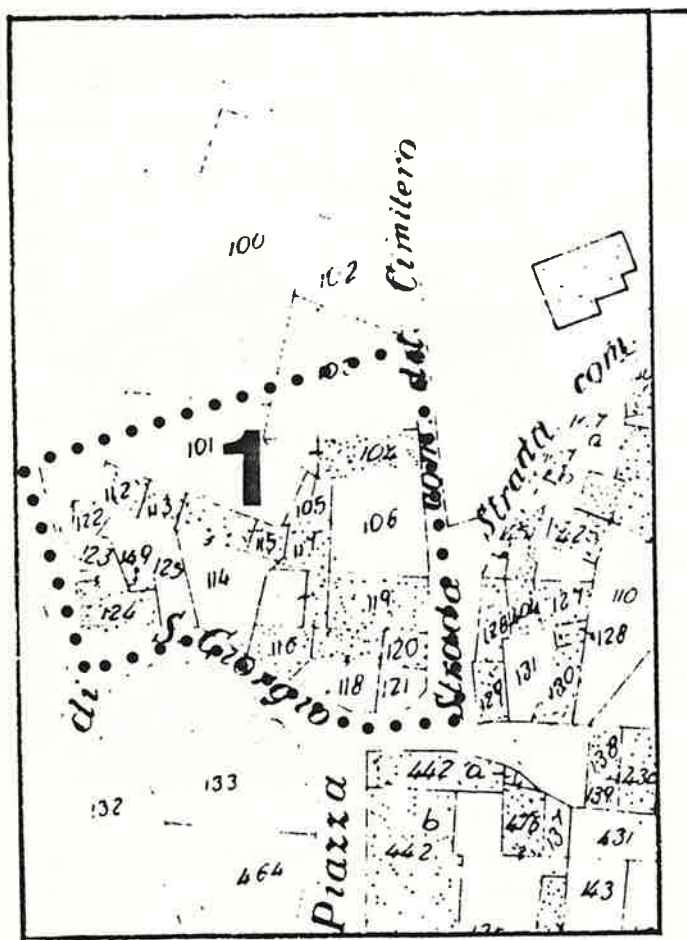

SCALA 1 : 1.000

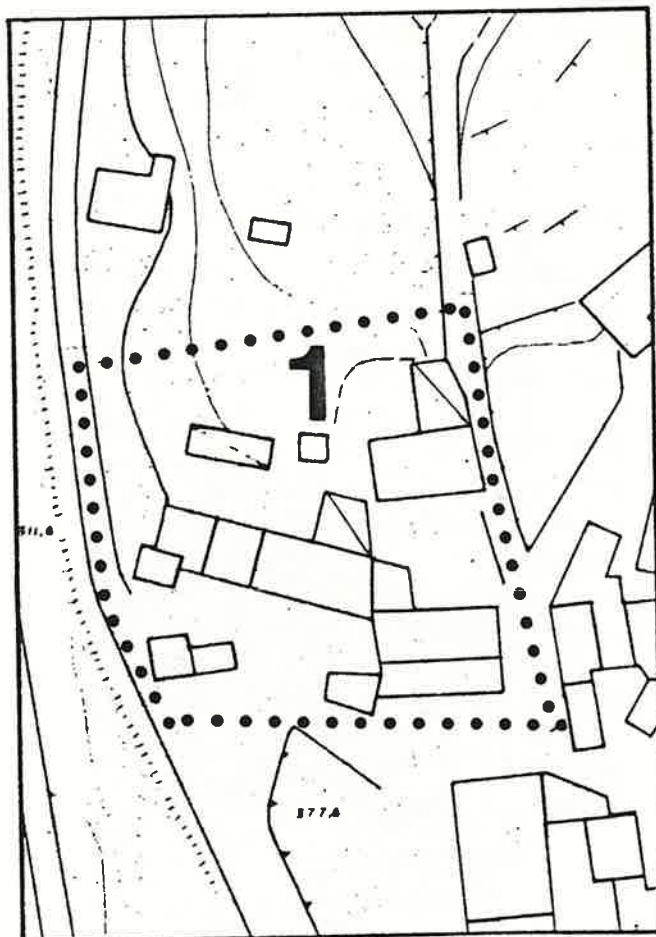

SCALA 1 : 1.000

1 DATI PARAMETRICI E FUNZIONALI

1.1	area fondiaria	mq.					
1.2	superficie coperta	mq.			35		
1.3	n. piani		3				
1.4	h in gronda	m.			8,00		
1.5	volume	mc.			315		
1.6	densità edilizia	mc./mq.					

2 APPROVVIGIONAMENTO

2.1	energia elettrica	si	no
		<input checked="" type="checkbox"/>	<input type="checkbox"/>
2.2	gas	<input type="checkbox"/>	<input checked="" type="checkbox"/>
2.3	acqua	<input checked="" type="checkbox"/>	<input type="checkbox"/>
2.4	pozzo	<input type="checkbox"/>	<input checked="" type="checkbox"/>

3 SMALTIMENTO

3.1	rete fognaria	si	no
		<input type="checkbox"/>	<input type="checkbox"/>
3.2	pozzo nero	<input type="checkbox"/>	<input type="checkbox"/>
3.3	dispersione	<input type="checkbox"/>	<input type="checkbox"/>
3.4	fossa biologica	<input type="checkbox"/>	<input type="checkbox"/>

4 PRESENZA DELL'IMPIANTO AL CATASTO

4.1	18	si	no
		<input type="checkbox"/>	<input type="checkbox"/>
4.2	18	<input type="checkbox"/>	<input checked="" type="checkbox"/>
4.3	19	<input checked="" type="checkbox"/>	<input type="checkbox"/>

5 VINCOLI

5.1	esistenti L. 1089/39	<input type="checkbox"/>
5.2	" L. 1497/39	<input type="checkbox"/>
5.3	" L. 765/67	<input type="checkbox"/>
5.4	di progetto	<input type="checkbox"/>

6 INTERVENTI SUCCESSIVI

6.1	ristrutturazioni	si	no
		<input type="checkbox"/>	<input checked="" type="checkbox"/>
6.2	restauri (sopraelevazione del coperto)	<input checked="" type="checkbox"/>	<input type="checkbox"/>

7 PROPRIETÀ

7.1	ente pubblico	<input type="checkbox"/>
7.2	ente religioso	<input type="checkbox"/>
7.3	società immobiliari	<input type="checkbox"/>
7.4	condominio	<input type="checkbox"/>
7.5	personale	<input checked="" type="checkbox"/>
7.6	altro	<input type="checkbox"/>

8 DESTINAZIONE D'USO PREVALENTE

8.1	originaria	Residenza	<input type="checkbox"/>
8.2	attuale	Residenza	<input type="checkbox"/>
		compatibile	<input checked="" type="checkbox"/>
		non compatibile	<input type="checkbox"/>

9 DESTINAZIONE D'USO

		PT	P1	AP
9.1	residenza	<input checked="" type="checkbox"/>	<input checked="" type="checkbox"/>	<input checked="" type="checkbox"/>
9.2	artigianato	<input type="checkbox"/>	<input type="checkbox"/>	<input type="checkbox"/>
9.3	industria	<input type="checkbox"/>	<input type="checkbox"/>	<input type="checkbox"/>
9.4	commercio	<input type="checkbox"/>	<input type="checkbox"/>	<input type="checkbox"/>
9.5	uffici	<input type="checkbox"/>	<input type="checkbox"/>	<input type="checkbox"/>
9.6	esercizi pubblici	<input type="checkbox"/>	<input type="checkbox"/>	<input type="checkbox"/>
9.7	enti - associazioni	<input type="checkbox"/>	<input type="checkbox"/>	<input type="checkbox"/>
9.8	magazzini	<input type="checkbox"/>	<input type="checkbox"/>	<input type="checkbox"/>
9.9	uso pubblico	<input type="checkbox"/>	<input type="checkbox"/>	<input type="checkbox"/>
9.10	altro uso	<input type="checkbox"/>	<input type="checkbox"/>	<input type="checkbox"/>

10 DESTINAZIONE SUPERFICI SCOPERTE

10.1	cortili	<input type="checkbox"/>
10.2	giardini	<input type="checkbox"/>
10.3	parcheeggi	<input type="checkbox"/>
10.4	altro	<input type="checkbox"/>

mq.

11 STATO DI CONSERVAZIONE

		A	B	C	D
11.1	strutture orizzontali	<input type="checkbox"/>	<input type="checkbox"/>	<input checked="" type="checkbox"/>	<input type="checkbox"/>
11.2	strutture verticali	<input type="checkbox"/>	<input checked="" type="checkbox"/>	<input type="checkbox"/>	<input type="checkbox"/>
11.3	coperture	<input checked="" type="checkbox"/>	<input type="checkbox"/>	<input type="checkbox"/>	<input type="checkbox"/>
11.4	gronde - pluviali	<input type="checkbox"/>	<input type="checkbox"/>	<input type="checkbox"/>	<input type="checkbox"/>
11.5	intonaci	<input type="checkbox"/>	<input type="checkbox"/>	<input checked="" type="checkbox"/>	<input type="checkbox"/>
11.6	serramenti	<input type="checkbox"/>	<input type="checkbox"/>	<input checked="" type="checkbox"/>	<input type="checkbox"/>
11.7	altro	<input type="checkbox"/>	<input type="checkbox"/>	<input type="checkbox"/>	<input type="checkbox"/>

12 SPAZI COMUNI COPERTI

		A	B	C	D
12.1	atri e corridoi	<input type="checkbox"/>	<input type="checkbox"/>	<input type="checkbox"/>	<input type="checkbox"/>
12.2	scale	<input type="checkbox"/>	<input type="checkbox"/>	<input type="checkbox"/>	<input type="checkbox"/>

13 UTILIZZO ABITAZIONI n

		1
13.1	piano terra	<input checked="" type="checkbox"/>
13.2	piano primo	<input checked="" type="checkbox"/>
13.3	piano secondo	<input checked="" type="checkbox"/>
13.4	piano terzo	<input type="checkbox"/>
13.5	altri piani	<input type="checkbox"/>

occ. non occ.

14 UTILIZZI DIVERSI

		addetti	calpestio	n.p.
14.1	industriale	<input type="checkbox"/>	<input type="checkbox"/>	<input type="checkbox"/>
14.2	artigianale	<input type="checkbox"/>	<input type="checkbox"/>	<input type="checkbox"/>
14.3	commerciale	<input type="checkbox"/>	<input type="checkbox"/>	<input type="checkbox"/>

15 ALLEGATI

15.1	doc. ARCHIVIO DI STATO	<input type="checkbox"/>
15.2	" " COMUNALE	<input type="checkbox"/>
15.3	" fotografica	<input type="checkbox"/>
15.4	scheda socio - economica	<input type="checkbox"/>
15.5	scheda tipologica	<input type="checkbox"/>
15.6	altro	<input type="checkbox"/>

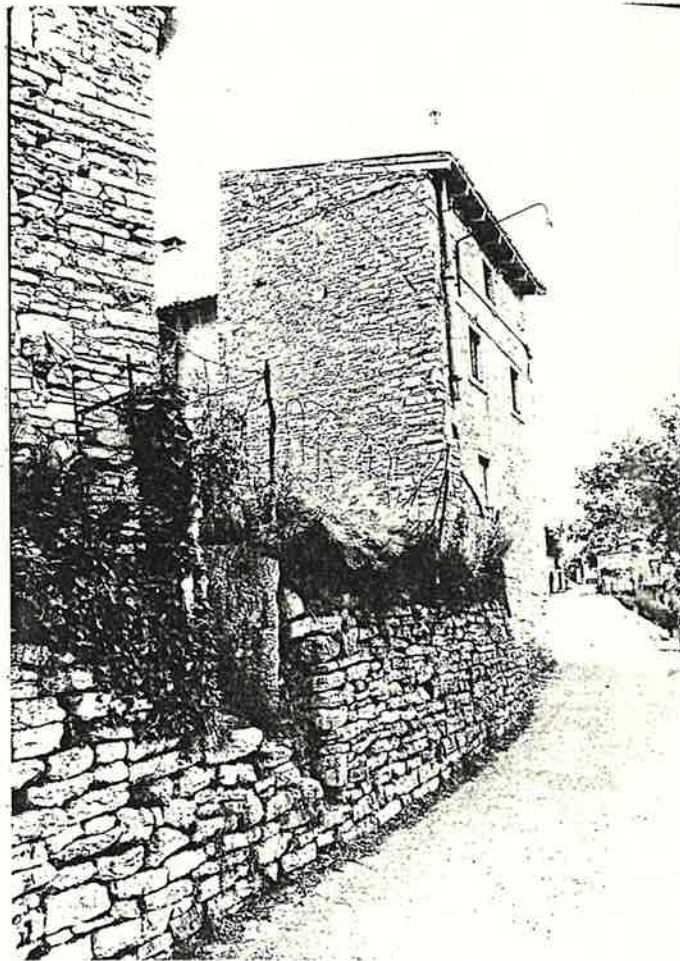
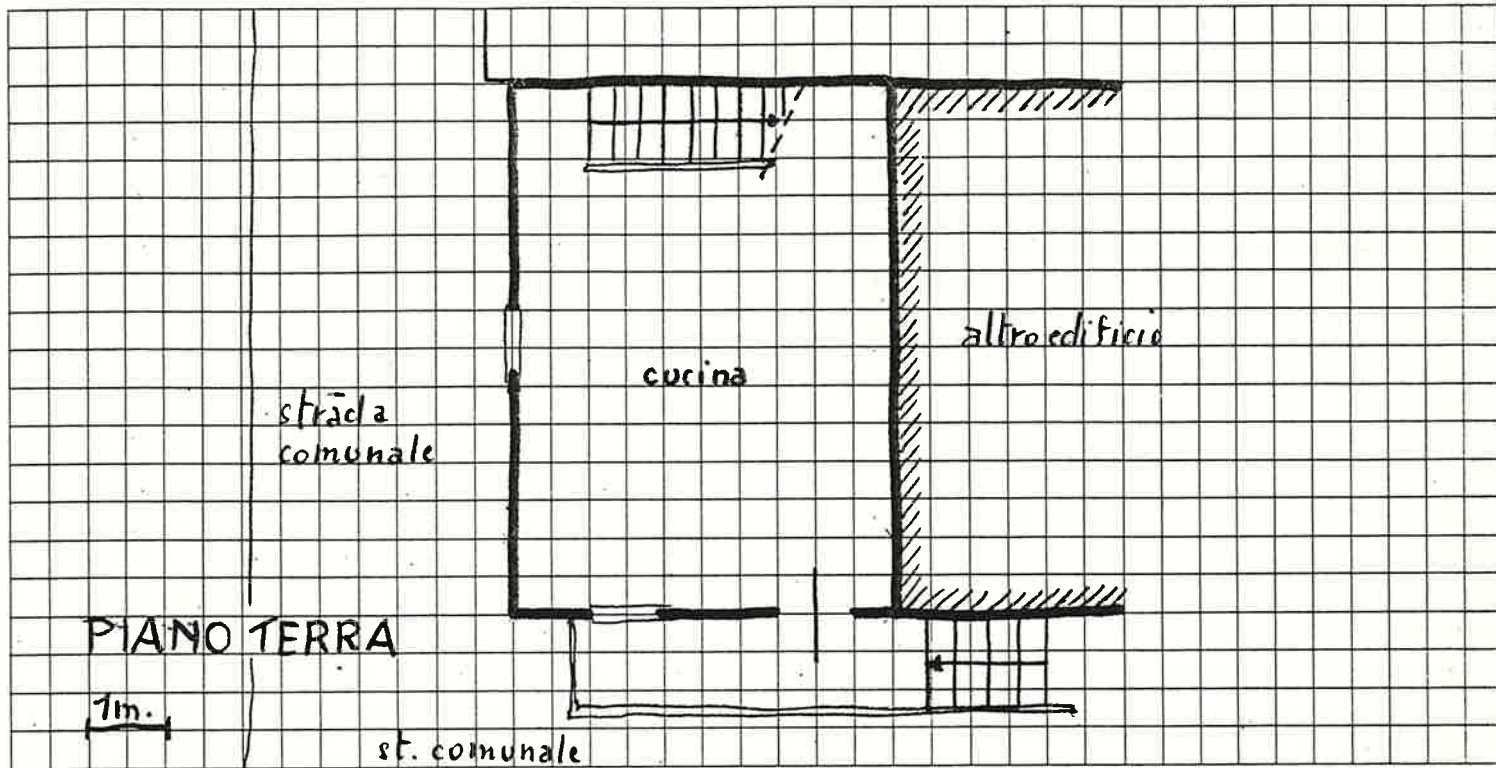

Quartiere SGIORGIO di VALP.  
Isolato n° 1  
Via PANORAMICA n° 42/2

SCHEDA EDILIZIA N. 2

N. C. E. U. Partita \_\_\_\_\_

Mappale \_\_\_\_\_

C. T. Sez. B F. 74 Mapp. 124-148  
allegato C

CATASTO

AEROFOTOGRAMMETRIA

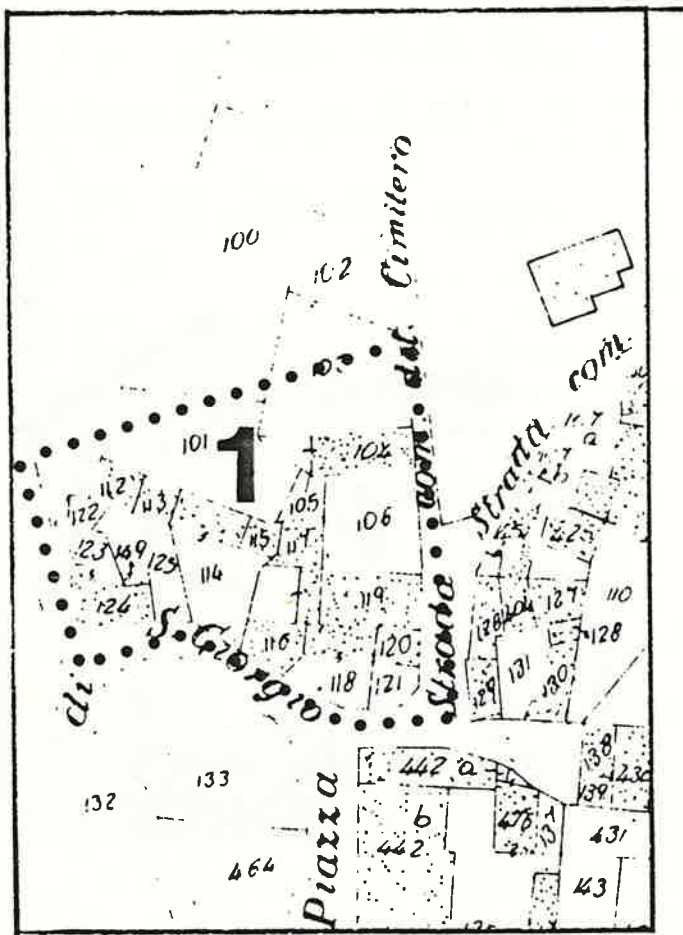

SCALA 1: 1.000

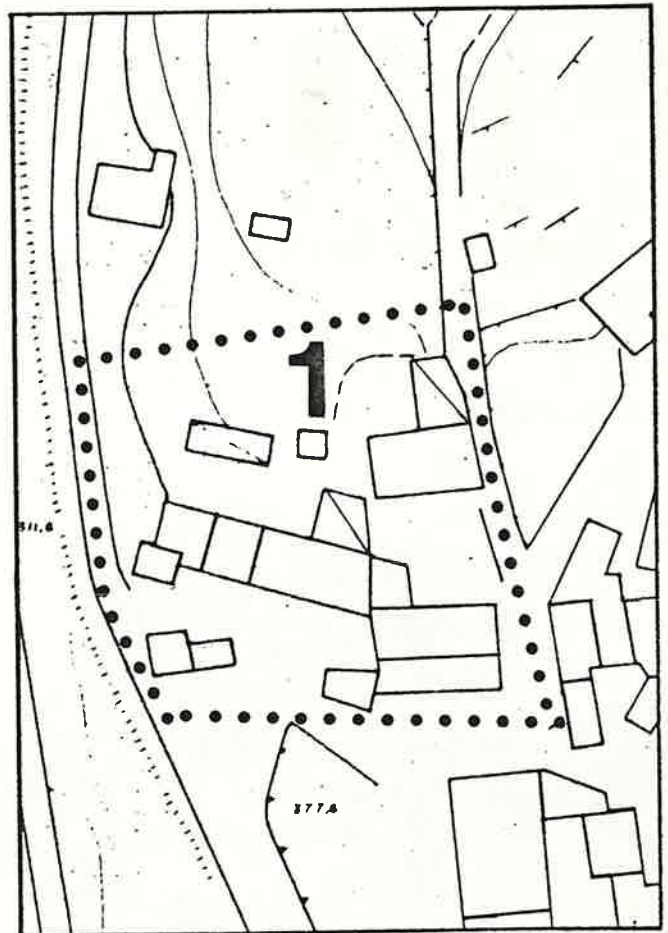

SCALA 1: 1.000

1 DATI PARAMETRICI E FUNZIONALI

1.1	area fondiaria	mq.				
1.2	superficie coperta	mq.			28	
1.3	n. piani		2+Soffitta			
1.4	h in gronda	m.			8,00	
1.5	volume	mc.			230	
1.6	densità edilizia	mc./mq.				

2 APPROVVIGIONAMENTO

	si	no
2.1	<input checked="" type="checkbox"/>	<input type="checkbox"/>
2.2	<input type="checkbox"/>	<input checked="" type="checkbox"/>
2.3	<input checked="" type="checkbox"/>	<input type="checkbox"/>
2.4	<input type="checkbox"/>	<input checked="" type="checkbox"/>

3 SMALTIMENTO

	si	no
3.1	<input type="checkbox"/>	<input type="checkbox"/>
3.2	<input type="checkbox"/>	<input type="checkbox"/>
3.3	<input type="checkbox"/>	<input type="checkbox"/>
3.4	<input type="checkbox"/>	<input type="checkbox"/>

4 PRESENZA DELL'IMPIANTO AL CATASTO

	si	no
4.1	<input type="checkbox"/>	<input type="checkbox"/>
4.2	<input checked="" type="checkbox"/>	<input type="checkbox"/>
4.3	<input checked="" type="checkbox"/>	<input type="checkbox"/>

5 VINCOLI

5.1	esistenti L. 1089/39	<input type="checkbox"/>
5.2	" L. 1497/39	<input type="checkbox"/>
5.3	" L. 765/67	<input type="checkbox"/>
5.4	di progetto	<input type="checkbox"/>

6 INTERVENTI SUCCESSIVI

	si	no
6.1	<input type="checkbox"/>	<input checked="" type="checkbox"/>
6.2	<input type="checkbox"/>	<input checked="" type="checkbox"/>

7 PROPRIETÀ

7.1	ente pubblico	<input type="checkbox"/>
7.2	ente religioso	<input type="checkbox"/>
7.3	società immobiliari	<input type="checkbox"/>
7.4	condominio	<input type="checkbox"/>
7.5	personale	<input checked="" type="checkbox"/>
7.6	altro	<input type="checkbox"/>

8 DESTINAZIONE D'USO PREVALENTE

8.1	originaria	Residenza	<input type="checkbox"/>
8.2	attuale	Residenza	<input type="checkbox"/>
		compatibile	<input checked="" type="checkbox"/>
		non compatibile	<input type="checkbox"/>

9 DESTINAZIONE D'USO

	PT	P1	AP
9.1	<input checked="" type="checkbox"/>	<input checked="" type="checkbox"/>	<input checked="" type="checkbox"/>
9.2	<input type="checkbox"/>	<input type="checkbox"/>	<input type="checkbox"/>
9.3	<input type="checkbox"/>	<input type="checkbox"/>	<input type="checkbox"/>
9.4	<input type="checkbox"/>	<input type="checkbox"/>	<input type="checkbox"/>
9.5	<input type="checkbox"/>	<input type="checkbox"/>	<input type="checkbox"/>
9.6	<input type="checkbox"/>	<input type="checkbox"/>	<input type="checkbox"/>
9.7	<input type="checkbox"/>	<input type="checkbox"/>	<input type="checkbox"/>
9.8	<input type="checkbox"/>	<input type="checkbox"/>	<input type="checkbox"/>
9.9	<input type="checkbox"/>	<input type="checkbox"/>	<input type="checkbox"/>
9.10	<input type="checkbox"/>	<input type="checkbox"/>	<input type="checkbox"/>

10 DESTINAZIONE SUPERFICI SCOPERTE

10.1	cortili	<input checked="" type="checkbox"/>	<input type="checkbox"/>
10.2	giardini	<input type="checkbox"/>	<input type="checkbox"/>
10.3	parcheggi	<input type="checkbox"/>	<input type="checkbox"/>
10.4	altro	<input type="checkbox"/>	<input type="checkbox"/>

mq.

11 STATO DI CONSERVAZIONE

	A	B	C	D
11.1	<input type="checkbox"/>	<input type="checkbox"/>	<input checked="" type="checkbox"/>	<input type="checkbox"/>
11.2	<input type="checkbox"/>	<input checked="" type="checkbox"/>	<input type="checkbox"/>	<input type="checkbox"/>
11.3	<input type="checkbox"/>	<input type="checkbox"/>	<input checked="" type="checkbox"/>	<input type="checkbox"/>
11.4	<input type="checkbox"/>	<input type="checkbox"/>	<input type="checkbox"/>	<input type="checkbox"/>
11.5	<input type="checkbox"/>	<input checked="" type="checkbox"/>	<input type="checkbox"/>	<input type="checkbox"/>
11.6	<input type="checkbox"/>	<input type="checkbox"/>	<input checked="" type="checkbox"/>	<input type="checkbox"/>
11.7	<input type="checkbox"/>	<input type="checkbox"/>	<input type="checkbox"/>	<input type="checkbox"/>

12 SPAZI COMUNI COPERTI

	A	B	C	D
12.1	<input type="checkbox"/>	<input type="checkbox"/>	<input type="checkbox"/>	<input type="checkbox"/>
12.2	<input type="checkbox"/>	<input type="checkbox"/>	<input type="checkbox"/>	<input type="checkbox"/>

13 UTILIZZO ABITAZIONI

	occ.	non occ.
13.1	<input type="checkbox"/>	<input checked="" type="checkbox"/>
13.2	<input type="checkbox"/>	<input checked="" type="checkbox"/>
13.3	<input type="checkbox"/>	<input checked="" type="checkbox"/>
13.4	<input type="checkbox"/>	<input type="checkbox"/>
13.5	<input type="checkbox"/>	<input type="checkbox"/>

sup.

14 UTILIZZI DIVERSI

	addetti	calpestio	n.p.
14.1	<input type="checkbox"/>	<input type="checkbox"/>	<input type="checkbox"/>
14.2	<input type="checkbox"/>	<input type="checkbox"/>	<input type="checkbox"/>
14.3	<input type="checkbox"/>	<input type="checkbox"/>	<input type="checkbox"/>

15 ALLEGATI

15.1	doc. ARCHIVIO DI STATO	<input type="checkbox"/>
15.2	" " COMUNALE	<input type="checkbox"/>
15.3	" fotografica	<input type="checkbox"/>
15.4	scheda socio-economica	<input type="checkbox"/>
15.5	scheda tipologica	<input type="checkbox"/>
15.6	altro	<input type="checkbox"/>

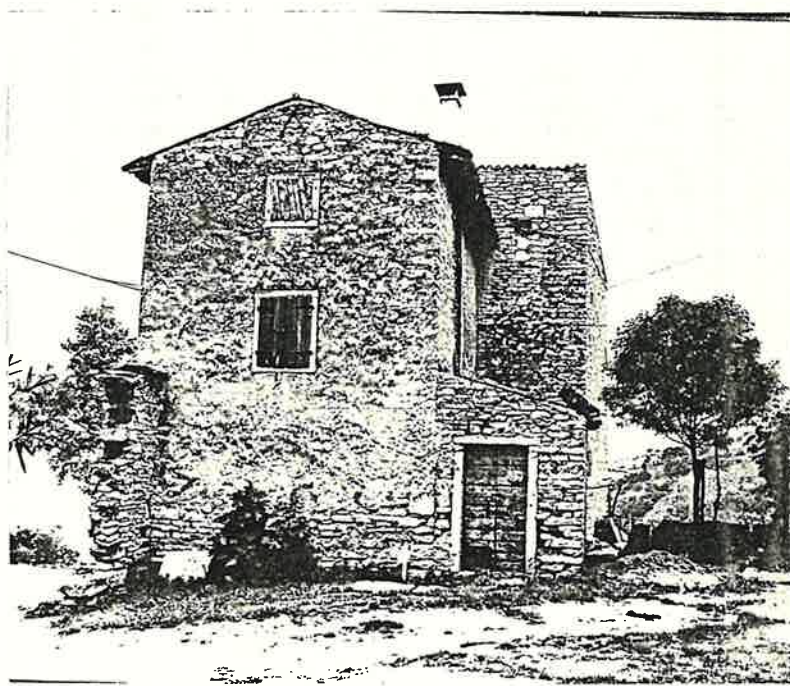
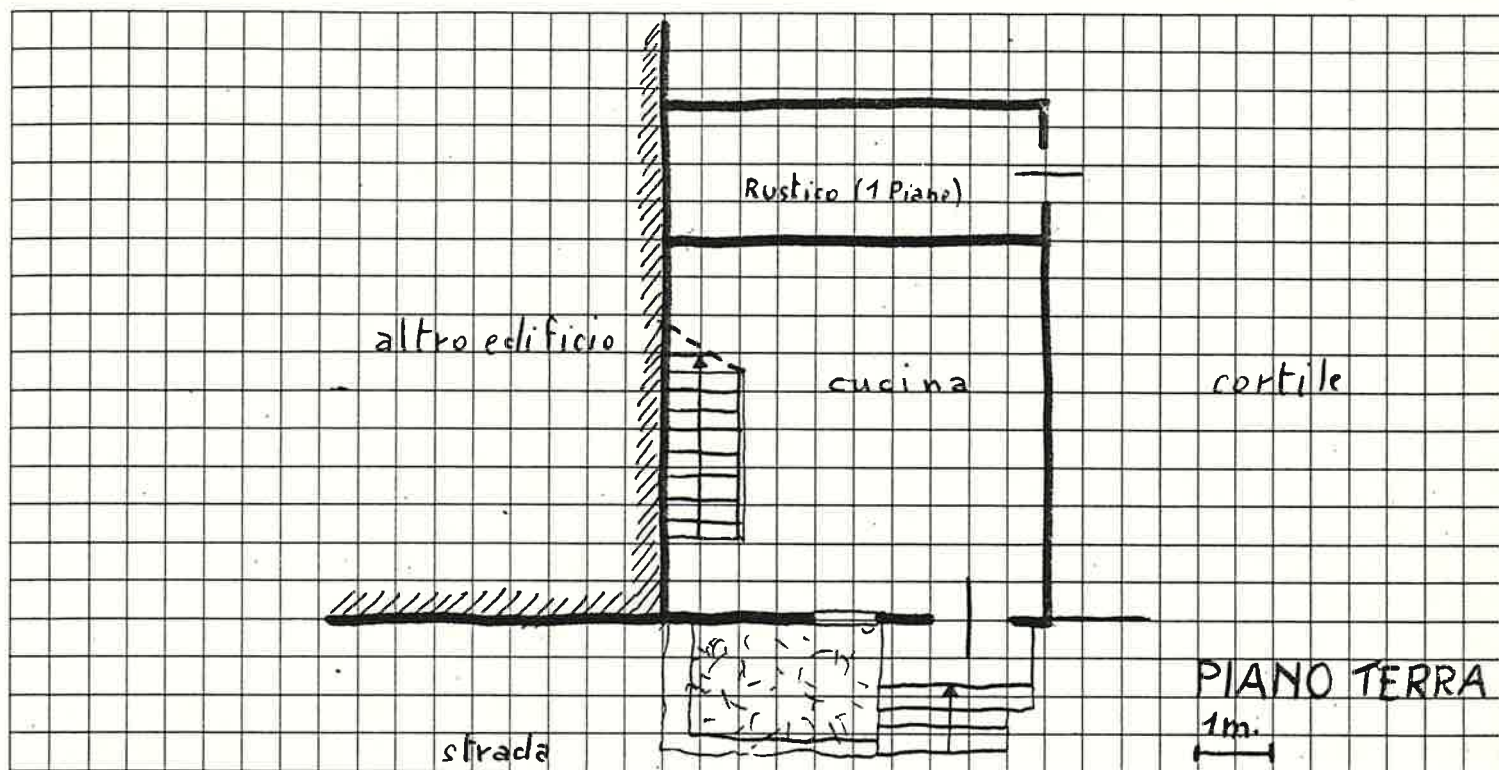

Quartiere S. GIORGIO di VALP.  
Isolato n° 1  
Via PANORAMICA n° 38

SCHEDA EDILIZIA N. 3  
N. C. E. U. Partita \_\_\_\_\_  
Mappale \_\_\_\_\_

C. T. Sez. B F. 14 Mapp. 116  
allegat. C

CATASTO

AEROFOTOGRAMMETRIA

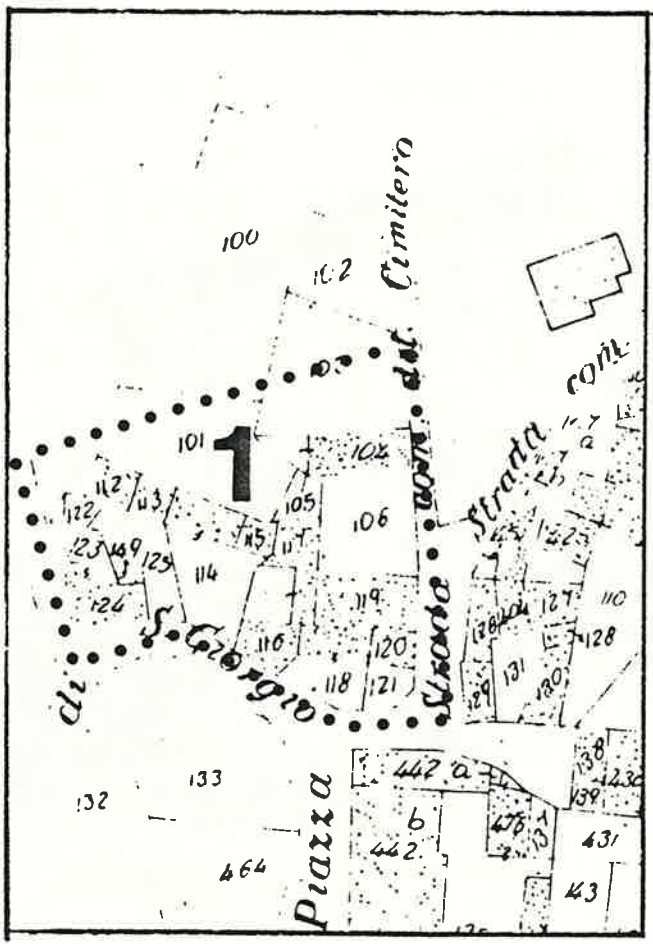

SCALA 1: 1.000

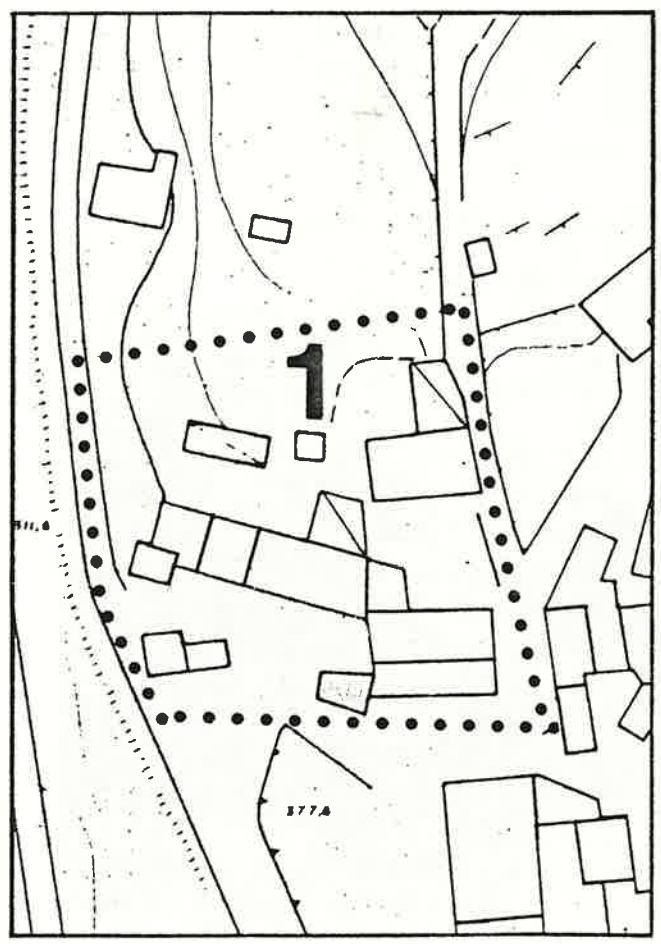

SCALA 1: 1.000



DATI PARAMETRICI E FUNZIONALI

1.1	area fondiaria	mq.	<input type="checkbox"/>	<input type="checkbox"/>	<input type="checkbox"/>	<input type="checkbox"/>	<input type="checkbox"/>	
1.2	superficie coperta	mq.			40			
1.3	n. piani		2+ soffitta					
1.4	h in gronda	m.			3,00			
1.5	volume	mc.			280			
1.6	densità edilizia	mc./mq.						

2 APPROVVIGIONAMENTO

2.1	energia elettrica	si	<input checked="" type="checkbox"/>	no	<input type="checkbox"/>
2.2	gas		<input type="checkbox"/>		<input checked="" type="checkbox"/>
2.3	acqua		<input checked="" type="checkbox"/>		<input type="checkbox"/>
2.4	pozzo		<input type="checkbox"/>		<input checked="" type="checkbox"/>

3 SMALTIMENTO

3.1	rete fognaria	si	<input type="checkbox"/>	no	<input type="checkbox"/>
3.2	pozzo nero		<input type="checkbox"/>		<input type="checkbox"/>
3.3	dispersione		<input type="checkbox"/>		<input type="checkbox"/>
3.4	fossa biologica		<input type="checkbox"/>		<input type="checkbox"/>

4 PRESENZA DELL'IMPIANTO AL CATASTO

4.1	18	si	<input type="checkbox"/>	no	<input type="checkbox"/>
4.2	18		<input checked="" type="checkbox"/>		<input type="checkbox"/>
4.3	19		<input checked="" type="checkbox"/>		<input type="checkbox"/>

5 VINCOLI

5.1	esistenti L. 1089/39	<input type="checkbox"/>
5.2	" L. 1497/39	<input type="checkbox"/>
5.3	" L. 765/67	<input type="checkbox"/>
5.4	di progetto	<input type="checkbox"/>

6 INTERVENTI SUCCESSIVI

6.1	ristrutturazioni	si	<input type="checkbox"/>	no	<input checked="" type="checkbox"/>
6.2	restauri		<input type="checkbox"/>		<input checked="" type="checkbox"/>

7 PROPRIETÀ

7.1	ente pubblico	<input type="checkbox"/>
7.2	ente religioso	<input type="checkbox"/>
7.3	società immobiliari	<input type="checkbox"/>
7.4	condominio	<input type="checkbox"/>
7.5	personale	<input checked="" type="checkbox"/>
7.6	altro	<input type="checkbox"/>

8 DESTINAZIONE D'USO PREVALENTE

8.1	originaria	Residenza	<input type="checkbox"/>
8.2	attuale	Residenza	<input type="checkbox"/>
		compatibile	<input checked="" type="checkbox"/>
		non compatibile	<input type="checkbox"/>

9 DESTINAZIONE D'USO

		PT	P1	AP
9.1	residenza	<input checked="" type="checkbox"/>	<input checked="" type="checkbox"/>	<input checked="" type="checkbox"/>
9.2	artigianato	<input type="checkbox"/>	<input type="checkbox"/>	<input type="checkbox"/>
9.3	industria	<input type="checkbox"/>	<input type="checkbox"/>	<input type="checkbox"/>
9.4	commercio	<input type="checkbox"/>	<input type="checkbox"/>	<input type="checkbox"/>
9.5	uffici	<input type="checkbox"/>	<input type="checkbox"/>	<input type="checkbox"/>
9.6	esercizi pubblici	<input type="checkbox"/>	<input type="checkbox"/>	<input type="checkbox"/>
9.7	enti - associazioni	<input type="checkbox"/>	<input type="checkbox"/>	<input type="checkbox"/>
9.8	magazzini	<input type="checkbox"/>	<input type="checkbox"/>	<input type="checkbox"/>
9.9	uso pubblico	<input type="checkbox"/>	<input type="checkbox"/>	<input type="checkbox"/>
9.10	altro uso	<input type="checkbox"/>	<input type="checkbox"/>	<input type="checkbox"/>

10 DESTINAZIONE SUPERFICI SCOPERTE

10.1	cortili	<input type="checkbox"/>
10.2	giardini	<input type="checkbox"/>
10.3	parcheggi	<input type="checkbox"/>
10.4	altro	<input type="checkbox"/>

mq.

11 STATO DI CONSERVAZIONE

		A	B	C	D
11.1	strutture orizzontali		<input checked="" type="checkbox"/>		
11.2	strutture verticali		<input checked="" type="checkbox"/>		
11.3	coperture			<input checked="" type="checkbox"/>	
11.4	gronde - pluviali	_____			
11.5	intonaci		<input checked="" type="checkbox"/>		
11.6	serramenti		<input checked="" type="checkbox"/>		
11.7	altro				

12 SPAZI COMUNI COPERTI

		A	B	C	D
12.1	atri e corridoi	<input type="checkbox"/>	<input type="checkbox"/>	<input type="checkbox"/>	<input type="checkbox"/>
12.2	scale	<input type="checkbox"/>	<input type="checkbox"/>	<input type="checkbox"/>	<input type="checkbox"/>

13 UTILIZZO ABITAZIONI n

		1
13.1	piano terra	<input checked="" type="checkbox"/>
13.2	piano primo	<input checked="" type="checkbox"/>
13.3	piano secondo	<input checked="" type="checkbox"/>
13.4	piano terzo	<input type="checkbox"/>
13.5	altri piani	<input type="checkbox"/>

occ. non occ. sup.

14 UTILIZZI DIVERSI

		addetti	calpestio	n.p.
14.1	industriale	<input type="checkbox"/>	<input type="checkbox"/>	<input type="checkbox"/>
14.2	artigianale	<input type="checkbox"/>	<input type="checkbox"/>	<input type="checkbox"/>
14.3	commerciale	<input type="checkbox"/>	<input type="checkbox"/>	<input type="checkbox"/>

15 ALLEGATI

15.1	doc. ARCHIVIO DI STATO	<input type="checkbox"/>
15.2	" " COMUNALE	<input type="checkbox"/>
15.3	" fotografica	<input type="checkbox"/>
15.4	scheda socio - economica	<input type="checkbox"/>
15.5	scheda tipologica	<input type="checkbox"/>
15.6	altro	<input type="checkbox"/>

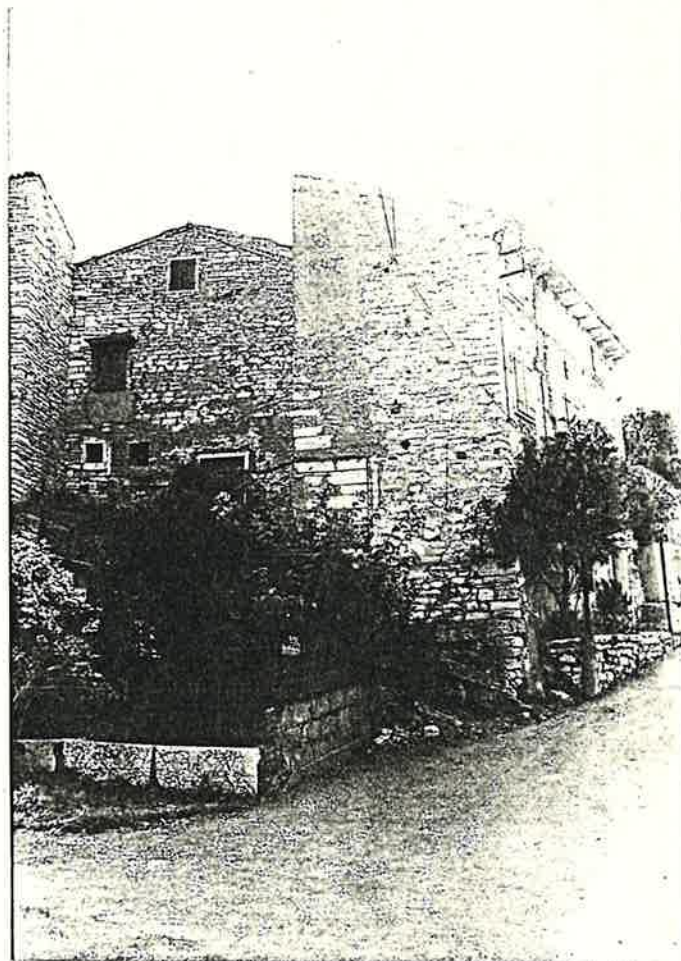
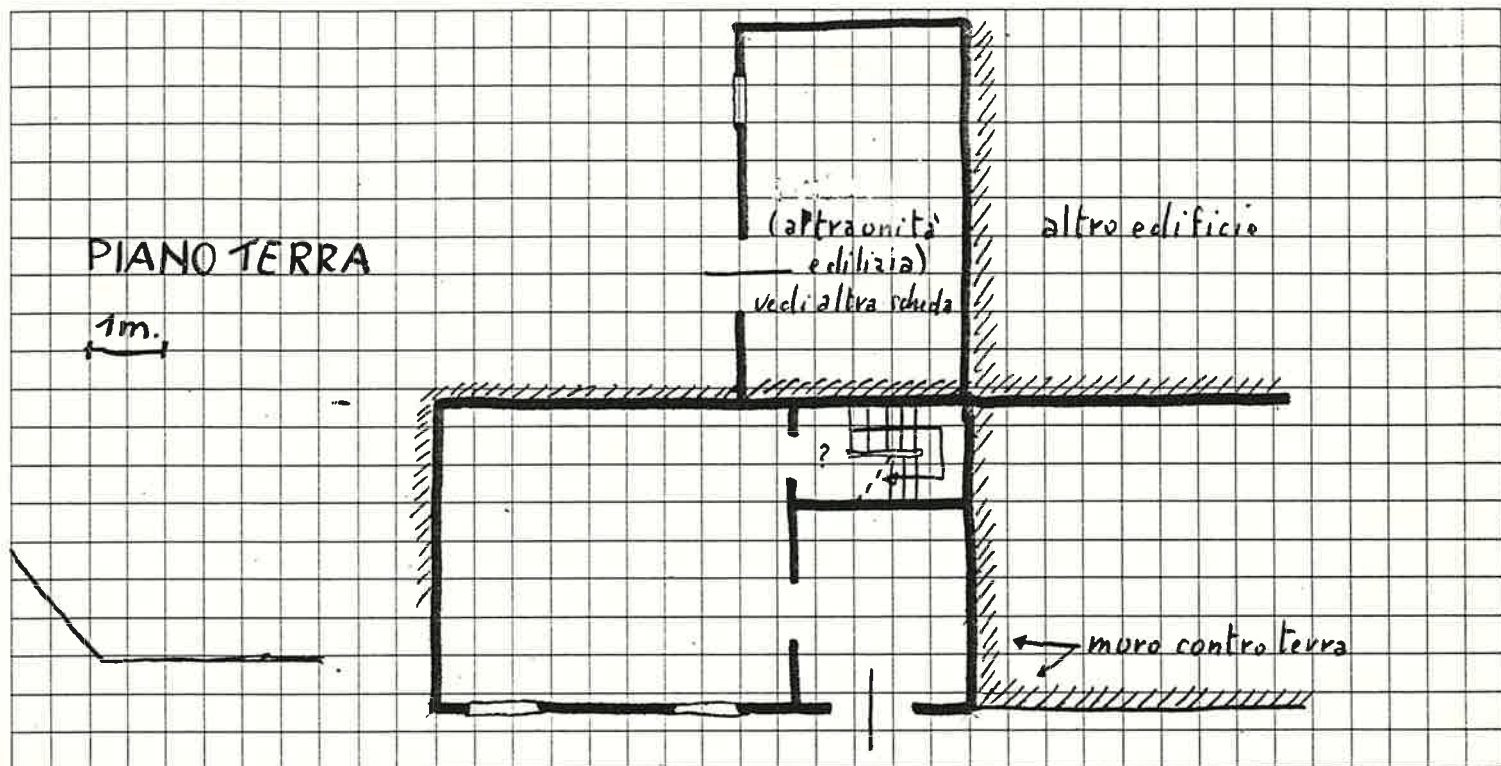

Quartiere S. GIORGIO di VALP.  
solfo n° 1  
Via DELLA TORRE n° 1  
GARIBALDI n° 18

SCHEDA EDILIZIA N. 4

N. C. E. U. Partita

Mappale

C. T. Sez. B F 14 Mapp. 118-120  
allegato C

CATASTO

AEROFOTOGRAMMETRIA

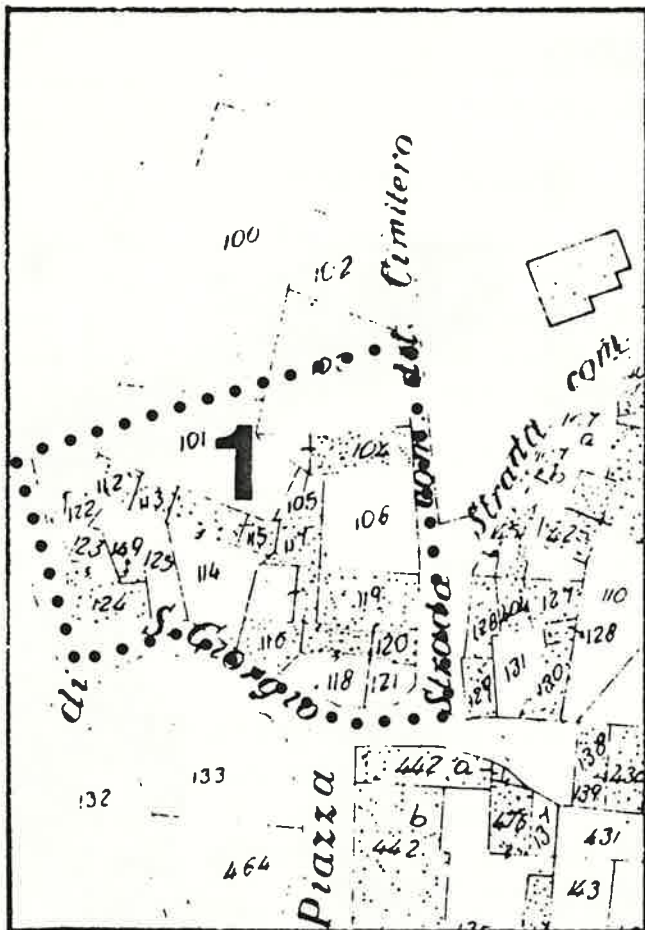

SCALA 1: 1.000

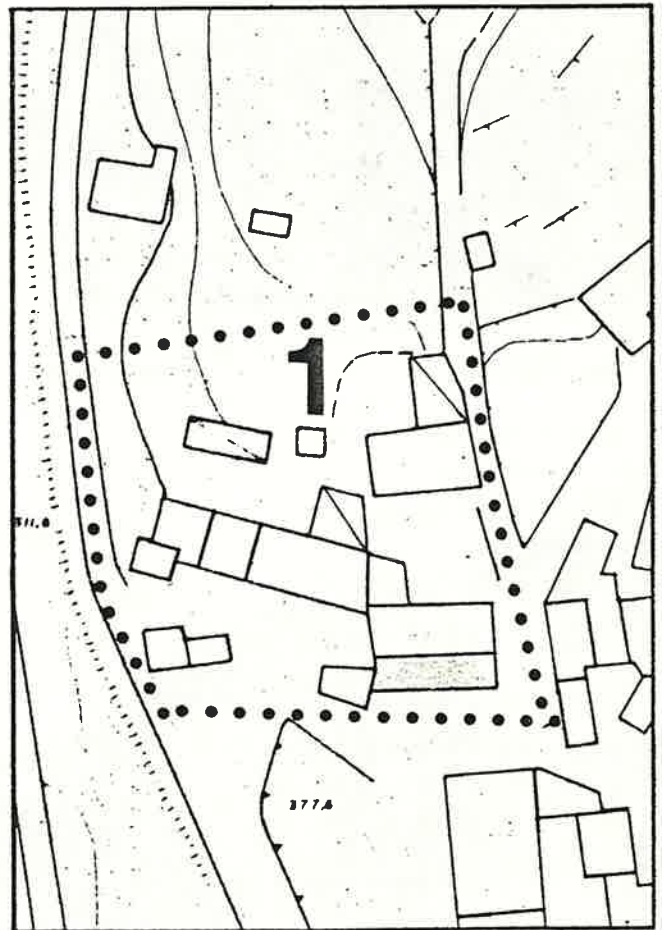

SCALA 1: 1.000

1 DATI PARAMETRICI E FUNZIONALI

1.1	area fondiaria	mq.				
1.2	superficie coperta	mq.			70	
1.3	n. piani		2			
1.4	h in gronda	m.		5,50		
1.5	volume	mc.		385		
1.6	densità edilizia	mc./mq.				

2 APPROVVIGIONAMENTO

2.1	energia elettrica	si	no
		X	
2.2	gas		X
2.3	acqua	X	
2.4	pozzo		X

3 SMALTIMENTO

3.1	rete fognaria	si	no
3.2	pozzo nero		
3.3	dispersione		
3.4	fossa biologica		

4 PRESENZA DELL'IMPIANTO AL CATASTO

4.1	18	si	no
4.2	18	X	
4.3	19	X	

5 VINCOLI

5.1	esistenti L. 1089/39	
5.2	" L. 1497/39	
5.3	" L. 765/67	
5.4	di progetto	

6 INTERVENTI SUCCESSIVI

6.1	ristrutturazioni mapp. 120 in parte	si	no
		X	
6.2	restauri coperto evano scala	X	

7 PROPRIETÀ

7.1	ente pubblico	
7.2	ente religioso	
7.3	società immobiliari	
7.4	condominio	
7.5	personale (2 proprietà)	X
7.6	altro	

8 DESTINAZIONE D'USO PREVALENTE

8.1	originaria	Residenza	
8.2	attuale	Residenza	
	compatibile		X
	non compatibile		

9 DESTINAZIONE D'USO

		PT	P1	AP
9.1	residenza	X	X	
9.2	artigianato			
9.3	industria			
9.4	commercio			
9.5	uffici			
9.6	esercizi pubblici			
9.7	enti - associazioni			
9.8	magazzini			
9.9	uso pubblico			
9.10	altro uso deposito	X		

10 DESTINAZIONE SUPERFICI SCOPERTE

10.1	cortili	X	
10.2	giardini	X	
10.3	parcheggi		
10.4	altro garage precario in lamiera	X	

mq.

11 STATO DI CONSERVAZIONE

		A	B	C	D
11.1	strutture orizzontali		X		
11.2	strutture verticali		X		
11.3	coperture		X		
11.4	gronde - pluviali		X		
11.5	intonaci in parte	X			
11.6	serramenti		X		
11.7	altro				

12 SPAZI COMUNI COPERTI

		A	B	C	D
12.1	atri e corridoi				
12.2	scale				

13 UTILIZZO ABITAZIONI n

		1	
13.1	piano terra in parte	X	
13.2	piano primo in parte non occupato	X	X
13.3	piano secondo		
13.4	piano terzo		
13.5	altri piani		

occ. non occ. sup.

14 UTILIZZI DIVERSI

		addetti	calpestio	n.p.
14.1	industriale			
14.2	artigianale			
14.3	commerciale			

15 ALLEGATI

15.1	doc. ARCHIVIO DI STATO	
15.2	" " COMUNALE	
15.3	" fotografica	
15.4	scheda socio - economica	
15.5	scheda tipologica	
15.6	altro	

A = BUONO

B = MEDIOCRE

C = CATTIVO

D = PESSIMO

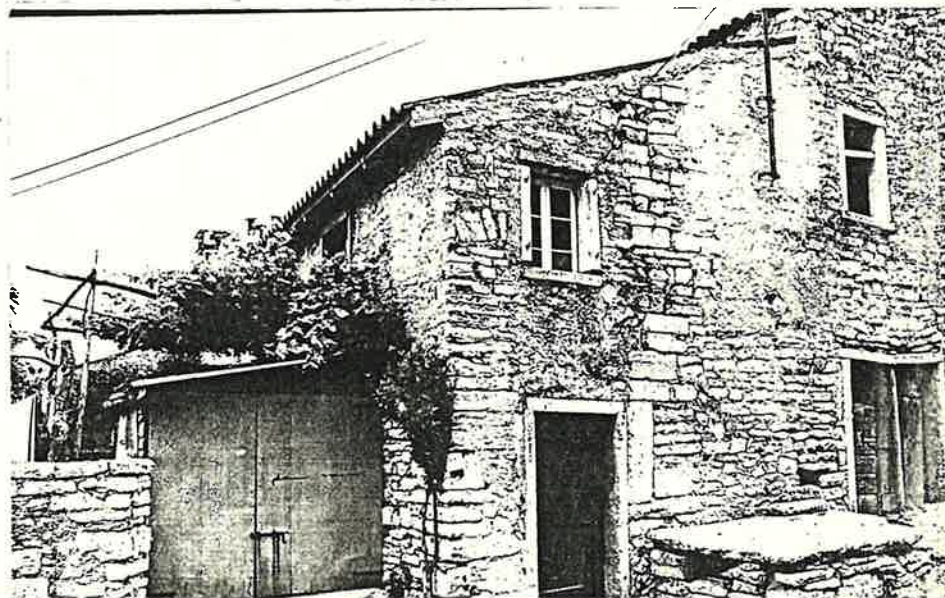
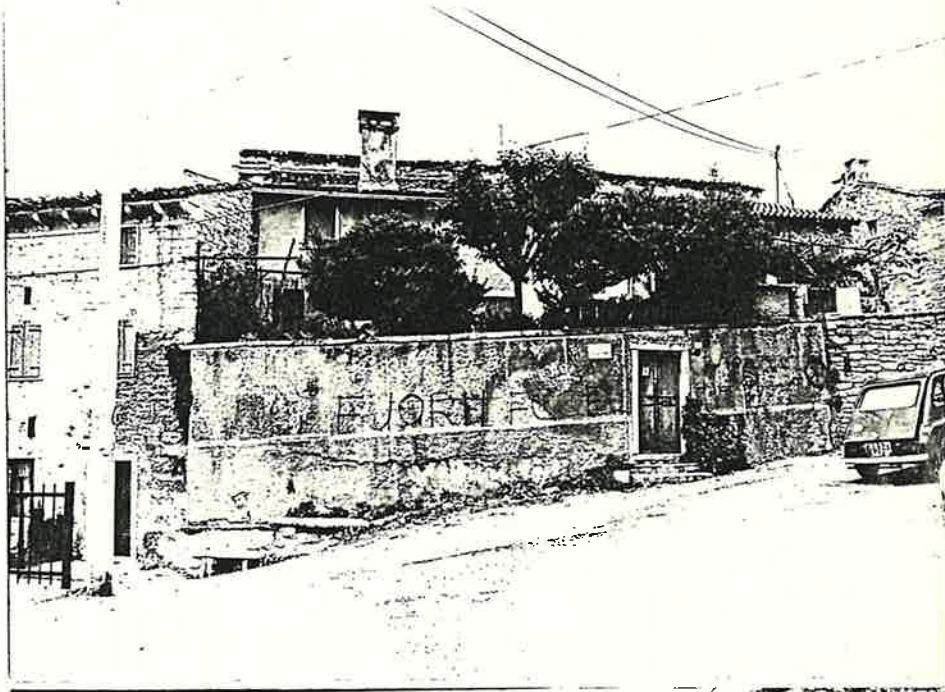
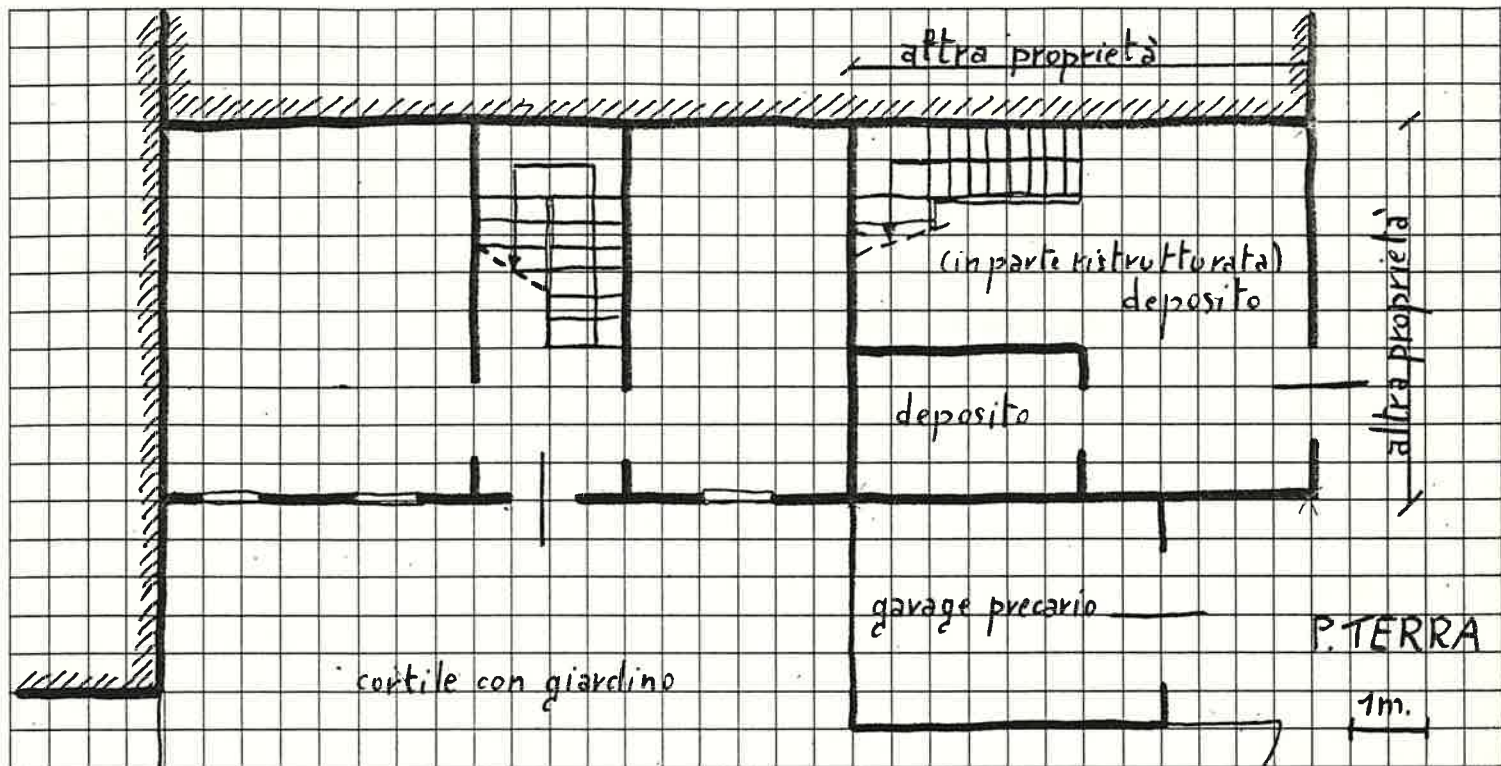

Quartiere S. GIORGIO di VALP.  
Isolato n° 1  
Via DELLA TORRE n° 3

SCHEDA EDILIZIA N. 5

N. C. E. U. Partita .....

Mappale .....

C. T. Sez. B F. 14 Mapp. 114-116 (parte)  
allegato C

CATASTO

AEROFOTOGRAMMETRIA

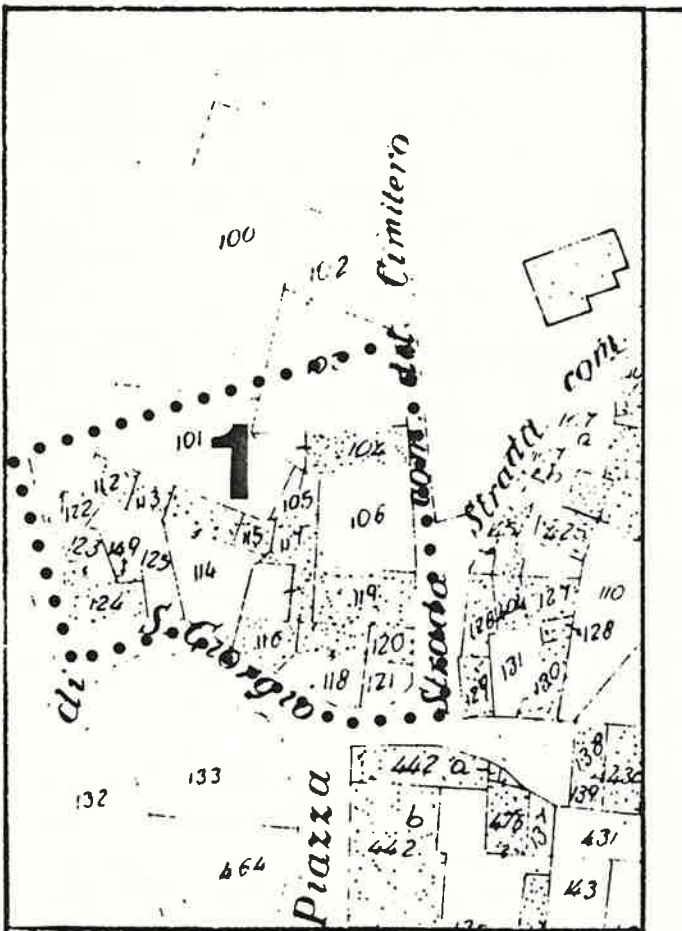

SCALA 1: 1.000

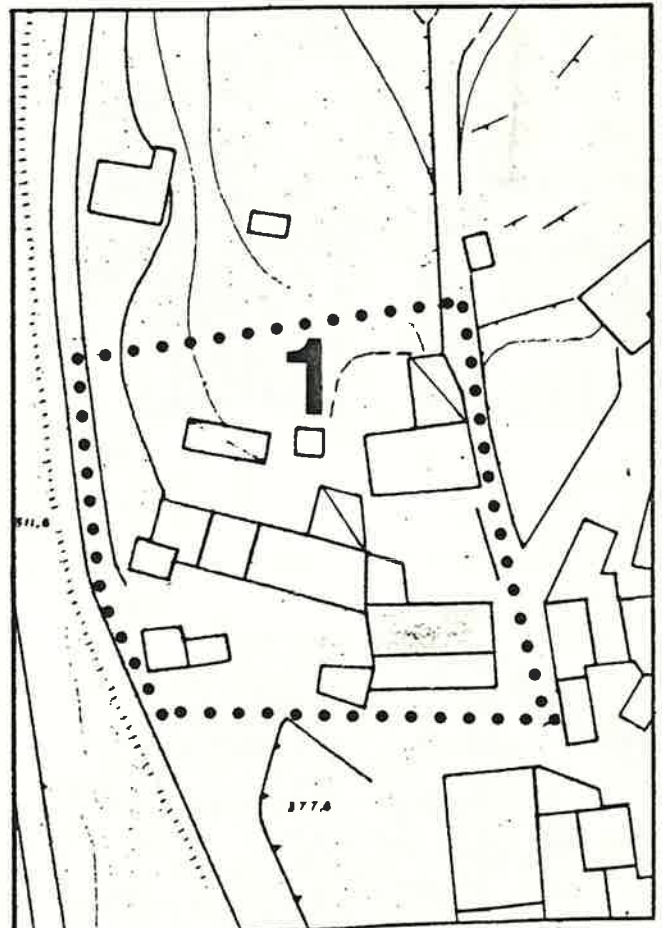

SCALA 1: 1.000

1 DATI PARAMETRICI E FUNZIONALI

1.1	area fondiaria	mq.					
1.2	superficie coperta	mq.			87		
1.3	n. piani		2				
1.4	h in gronda	m.			7,00		
1.5	volume	mc.			680		
1.6	densità edilizia	mc./mq.					

2 APPROVVIGIONAMENTO

2.1	energia elettrica	si	no
2.2	gas		X
2.3	acqua		X
2.4	pozzo		X

3 SMALTIMENTO

3.1	rete fognaria	si	no
3.2	pozzo nero		
3.3	dispersione		
3.4	fossa biologica		

4 PRESENZA DELL'IMPIANTO AL CATASTO

4.1	18	si	no
4.2	18	X	
4.3	19	X	

5 VINCOLI

5.1	esistenti L. 1089/39	
5.2	" L. 1497/39	
5.3	" L. 765/67	
5.4	di progetto	

6 INTERVENTI SUCCESSIVI

6.1	ristrutturazioni	si	no
6.2	restauri		X

7 PROPRIETÀ

7.1	ente pubblico	
7.2	ente religioso	
7.3	società immobiliari	
7.4	condominio	
7.5	personale	X
7.6	altro	

8 DESTINAZIONE D'USO PREVALENTE

8.1 originaria *Rustico - stalla con fienile*

8.2 attuale *Deposito*

compatibile	
non compatibile	

9 DESTINAZIONE D'USO

	PT	P1	AP
9.1			
9.2			
9.3			
9.4			
9.5			
9.6			
9.7			
9.8			
9.9			
9.10	X	X	

10 DESTINAZIONE SUPERFICI SCOPERTE

10.1	cortili	
10.2	giardini	
10.3	parcheggi	
10.4	altro	

mq.

11 STATO DI CONSERVAZIONE

	A	B	C	D
11.1			X	
11.2			X	
11.3				X
11.4	~~~~~			
11.5	~~~~~			
11.6	~~~~~			
11.7	~~~~~			

12 SPAZI COMUNI COPERTI

	A	B	C	D
12.1				
12.2				

13 UTILIZZO ABITAZIONI n

	occ.	non occ.
13.1		
13.2		
13.3		
13.4		
13.5		

14 UTILIZZI DIVERSI

	addetti	calpestio	n.p.
14.1			
14.2			
14.3			

15 ALLEGATI

15.1	doc. ARCHIVIO DI STATO	
15.2	" " COMUNALE	
15.3	" fotografica	
15.4	scheda socio - economica	
15.5	scheda tipologica	
15.6	altro	





Quartiere S. GIORGIO di VALP.  
Isolato n° 1  
Via DELLA TORRE n°5 (annesso)

SCHEDA EDILIZIA N. 6

N. C. E. U. Partita

Mappale

C. T. Sez. B F. 14 Mapp. 117  
allegato C

CATASTO

AEROFOTOGRAMMETRIA

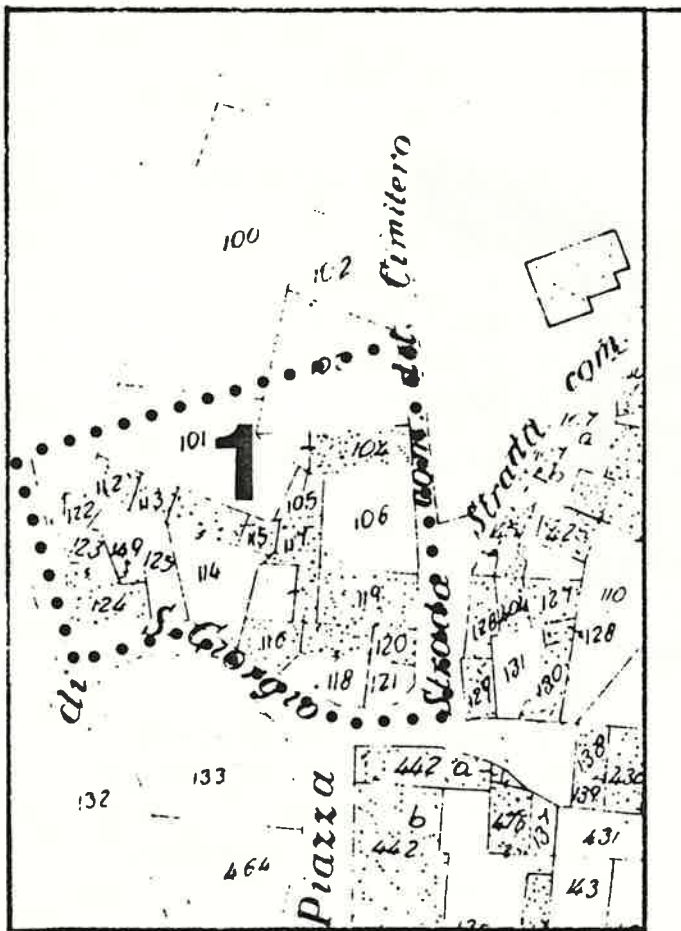

SCALA 1 : 1.000

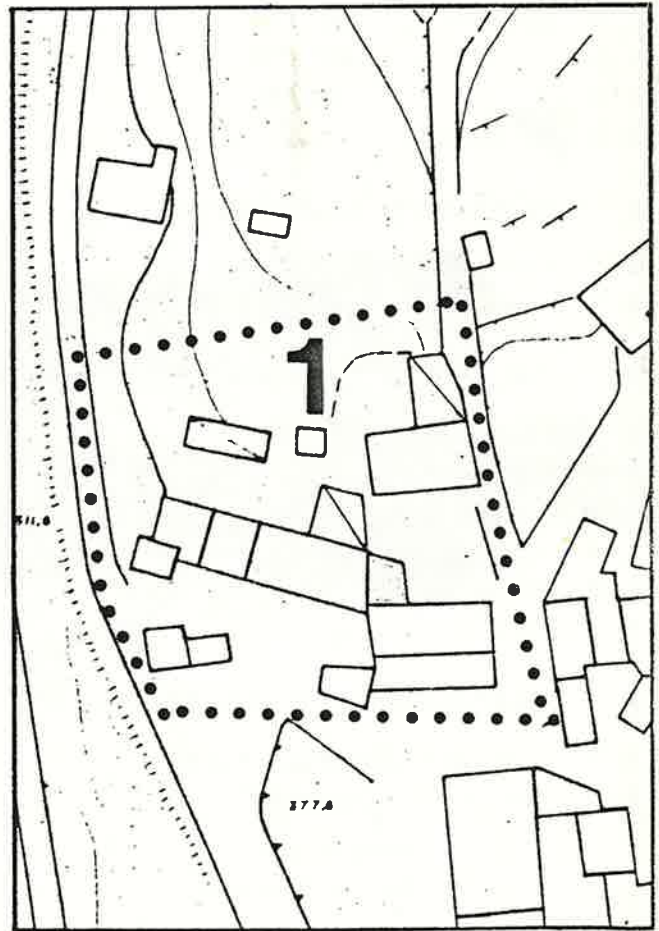

SCALA 1 : 1.000

1 DATI PARAMETRICI E FUNZIONALI

1.1	area fondiaria	mq.						
1.2	superficie coperta	mq.			36			
1.3	n. piani		1+soffitta					
1.4	h in gronda	m.			450			
1.5	volume	mc.			162			
1.6	densità edilizia	mc./mq.						

2 APPROVVIGIONAMENTO

	si	no
2.1	<input checked="" type="checkbox"/>	<input type="checkbox"/>
2.2	<input type="checkbox"/>	<input checked="" type="checkbox"/>
2.3	<input type="checkbox"/>	<input checked="" type="checkbox"/>
2.4	<input type="checkbox"/>	<input checked="" type="checkbox"/>

3 SMALTIMENTO

	si	no
3.1	<input type="checkbox"/>	<input checked="" type="checkbox"/>
3.2	<input type="checkbox"/>	<input checked="" type="checkbox"/>
3.3	<input type="checkbox"/>	<input checked="" type="checkbox"/>
3.4	<input type="checkbox"/>	<input checked="" type="checkbox"/>

4 PRESENZA DELL'IMPIANTO AL CATASTO

	si	no
4.1	<input type="checkbox"/>	<input type="checkbox"/>
4.2	<input checked="" type="checkbox"/>	<input type="checkbox"/>
4.3	<input checked="" type="checkbox"/>	<input type="checkbox"/>

5 VINCOLI

5.1	esistenti L. 1089/39	<input type="checkbox"/>
5.2	" L. 1497/39	<input type="checkbox"/>
5.3	" L. 765/67	<input type="checkbox"/>
5.4	di progetto	<input type="checkbox"/>

6 INTERVENTI SUCCESSIVI

	si	no
6.1	<input type="checkbox"/>	<input checked="" type="checkbox"/>
6.2	<input checked="" type="checkbox"/>	<input type="checkbox"/>

7 PROPRIETÀ

7.1	ente pubblico	<input type="checkbox"/>
7.2	ente religioso	<input type="checkbox"/>
7.3	società immobiliari	<input type="checkbox"/>
7.4	condominio	<input type="checkbox"/>
7.5	personale	<input checked="" type="checkbox"/>
7.6	altro	<input type="checkbox"/>

8 DESTINAZIONE D'USO PREVALENTE

8.1	originaria <i>annesso rustico</i>	<input type="checkbox"/>
8.2	attuale <i>garage</i>	<input type="checkbox"/>
	compatibile	<input type="checkbox"/>
	non compatibile	<input type="checkbox"/>

9 DESTINAZIONE D'USO

	PT	P1	AP
9.1	<input type="checkbox"/>	<input type="checkbox"/>	<input type="checkbox"/>
9.2	<input type="checkbox"/>	<input type="checkbox"/>	<input type="checkbox"/>
9.3	<input type="checkbox"/>	<input type="checkbox"/>	<input type="checkbox"/>
9.4	<input type="checkbox"/>	<input type="checkbox"/>	<input type="checkbox"/>
9.5	<input type="checkbox"/>	<input type="checkbox"/>	<input type="checkbox"/>
9.6	<input type="checkbox"/>	<input type="checkbox"/>	<input type="checkbox"/>
9.7	<input type="checkbox"/>	<input type="checkbox"/>	<input type="checkbox"/>
9.8	<input type="checkbox"/>	<input type="checkbox"/>	<input type="checkbox"/>
9.9	<input type="checkbox"/>	<input type="checkbox"/>	<input type="checkbox"/>
9.10	<input checked="" type="checkbox"/>	<input checked="" type="checkbox"/>	<input type="checkbox"/>

10 DESTINAZIONE SUPERFICI SCOPERTE

10.1	<input checked="" type="checkbox"/>	<input type="checkbox"/>
10.2	<input type="checkbox"/>	<input type="checkbox"/>
10.3	<input type="checkbox"/>	<input type="checkbox"/>
10.4	<input type="checkbox"/>	<input type="checkbox"/>

mq.

11 STATO DI CONSERVAZIONE

	A	B	C	D
11.1		<input checked="" type="checkbox"/>		
11.2		<input checked="" type="checkbox"/>		
11.3		<input checked="" type="checkbox"/>		
11.4	<input type="checkbox"/>			
11.5	<input type="checkbox"/>			
11.6			<input checked="" type="checkbox"/>	
11.7				

12 SPAZI COMUNI COPERTI

	A	B	C	D
12.1	<input type="checkbox"/>	<input type="checkbox"/>	<input type="checkbox"/>	<input type="checkbox"/>
12.2	<input type="checkbox"/>	<input type="checkbox"/>	<input type="checkbox"/>	<input type="checkbox"/>

13 UTILIZZO ABITAZIONI n

	occ.	non occ.
13.1	<input type="checkbox"/>	<input type="checkbox"/>
13.2	<input type="checkbox"/>	<input type="checkbox"/>
13.3	<input type="checkbox"/>	<input type="checkbox"/>
13.4	<input type="checkbox"/>	<input type="checkbox"/>
13.5	<input type="checkbox"/>	<input type="checkbox"/>

14 UTILIZZI DIVERSI

	addetti	calpestio	n.p.
14.1	<input type="checkbox"/>	<input type="checkbox"/>	<input type="checkbox"/>
14.2	<input type="checkbox"/>	<input type="checkbox"/>	<input type="checkbox"/>
14.3	<input type="checkbox"/>	<input type="checkbox"/>	<input type="checkbox"/>

15 ALLEGATI

15.1	doc. ARCHIVIO DI STATO	<input type="checkbox"/>
15.2	" " COMUNALE	<input type="checkbox"/>
15.3	" fotografica	<input type="checkbox"/>
15.4	scheda socio-economica	<input type="checkbox"/>
15.5	scheda tipologica	<input type="checkbox"/>
15.6	altro	<input type="checkbox"/>

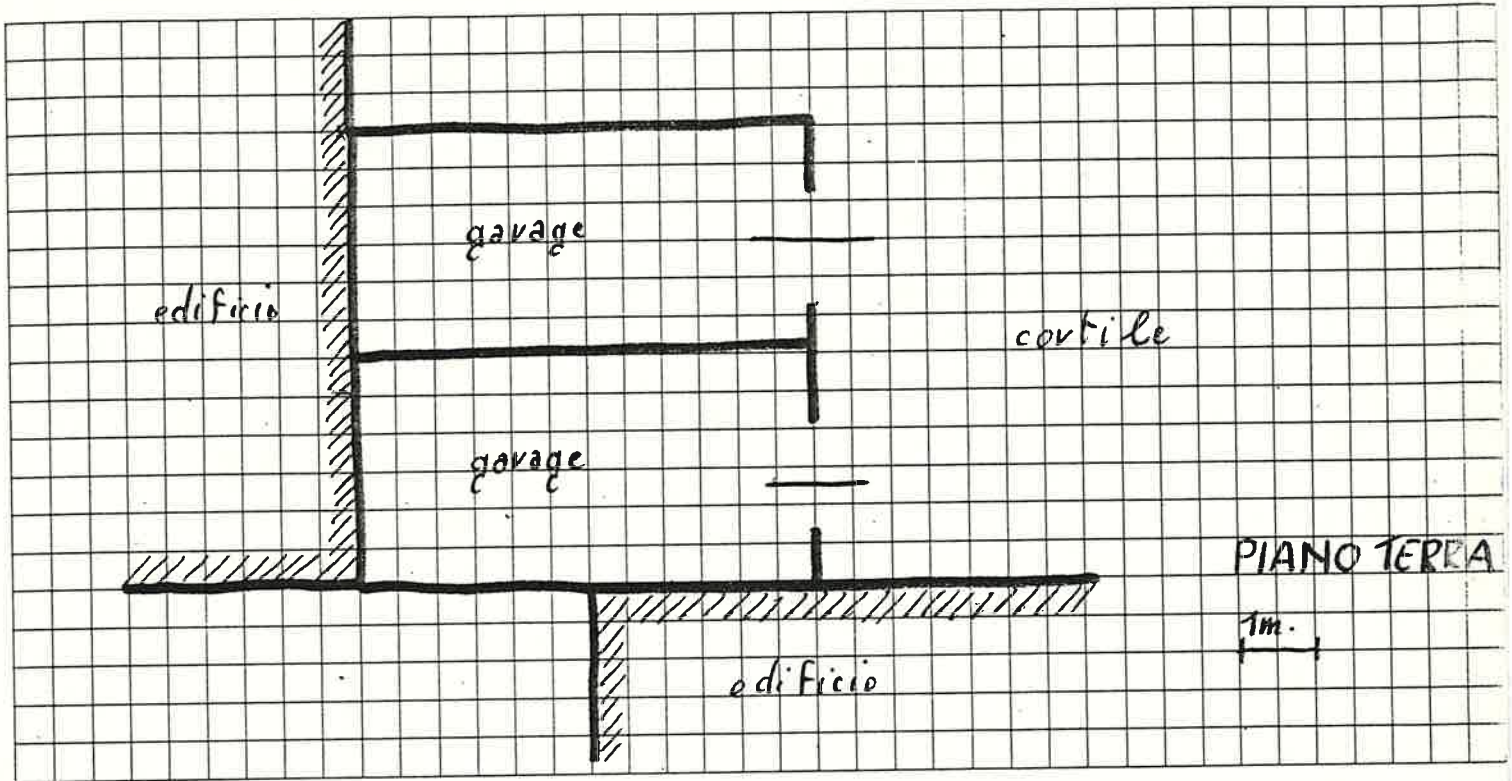

Quartiere S. GIORGIO di VALP.  
Isolato n° 1  
Via PANORAMICA n° 39

SCHEDA EDILIZIA N. 7

N. C. E. U. Partita \_\_\_\_\_

Mappale \_\_\_\_\_

C. T. Sez. B F. 14 Mapp. 114-115  
allegato c

CATASTO

AEROFOTOGRAMMETRIA

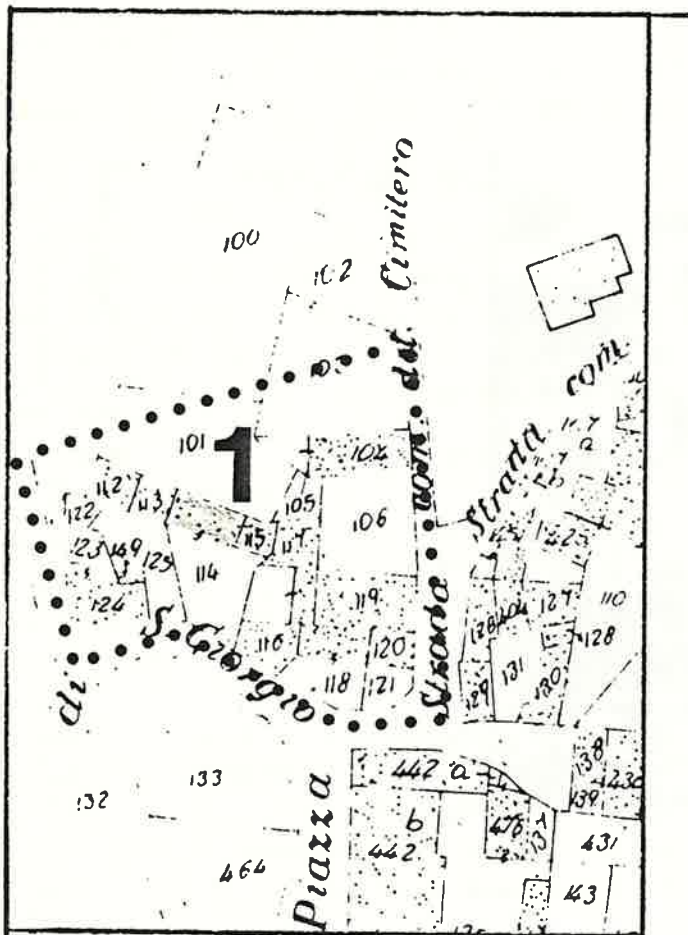

SCALA 1: 1.000

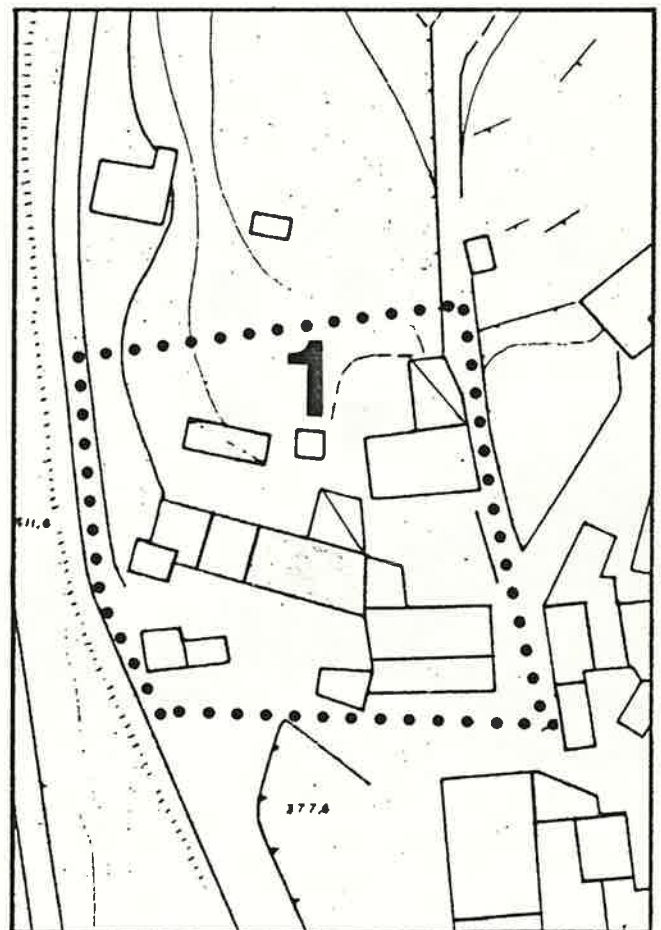

SCALA 1: 1.000

1 DATI PARAMETRICI E FUNZIONALI

1.1	area fondiaria	mq.				
1.2	superficie coperta	mq.			75	
1.3	n. piani			3		
1.4	h in gronda	m.			8,60	
1.5	volume	mc.			645	
1.6	densità edilizia	mc./mq.				

2 APPROVVIGIONAMENTO

2.1	energia elettrica	si	no
		X	
2.2	gas		X
2.3	acqua	X	
2.4	pozzo		X

3 SMALTIMENTO

3.1	rete fognaria	si	no
3.2	pozzo nero		
3.3	dispersione		
3.4	fossa biologica		

4 PRESENZA DELL'IMPIANTO AL CATASTO

4.1	18	si	no
4.2	18		X
4.3	19	X	

5 VINCOLI

5.1	esistenti L. 1089/39	
5.2	" L. 1497/39	
5.3	" L. 765/67	
5.4	di progetto	

6 INTERVENTI SUCCESSIVI

6.1	ristrutturazioni	si	no
		X	
6.2	restauri		X

7 PROPRIETÀ

7.1	ente pubblico	
7.2	ente religioso	
7.3	società immobiliari	
7.4	condominio	
7.5	personale	X
7.6	altro	

8 DESTINAZIONE D'USO PREVALENTE

8.1	originaria	Residenza	
8.2	attuale	Residenza	
	compatibile		X
	non compatibile		

9 DESTINAZIONE D'USO

		PT	P1	AP
9.1	residenza	X	X	X
9.2	artigianato			
9.3	industria			
9.4	commercio			
9.5	uffici			
9.6	esercizi pubblici			
9.7	enti - associazioni			
9.8	magazzini			
9.9	uso pubblico			
9.10	altro uso			

10 DESTINAZIONE SUPERFICI SCOPERTE

10.1	cortili	X	
10.2	giardini		
10.3	parcheggi		
10.4	altro	X	

*promiscuo*  
*garage*  
*+ tettoia dietro addossata al mapp. 105 mq.*

11 STATO DI CONSERVAZIONE

		A	B	C	D
11.1	strutture orizzontali	X			
11.2	strutture verticali	X			
11.3	coperture	X			
11.4	gronde - pluviali	X			
11.5	intonaci	X			
11.6	serramenti	X			
11.7	altro				

12 SPAZI COMUNI COPERTI

		A	B	C	D
12.1	atri e corridoi				
12.2	scale				

13 UTILIZZO ABITAZIONI

		2	
13.1	piano terra	X	
13.2	piano primo	X	
13.3	piano secondo	X	
13.4	piano terzo		
13.5	altri piani		

occ. non occ.  
sup.

14 UTILIZZI DIVERSI

		addetti	calpestio	n.p.
14.1	industriale			
14.2	artigianale			
14.3	commerciale			

15 ALLEGATI

15.1	doc. ARCHIVIO DI STATO	
15.2	" " COMUNALE	
15.3	" fotografica	
15.4	scheda socio - economica	
15.5	scheda tipologica	
15.6	altro	

A = BUONO      B = MEDIOCRE      C = CATTIVO      D = PESSIMO

DOCUMENTAZIONE  
FOTOGRAFICA

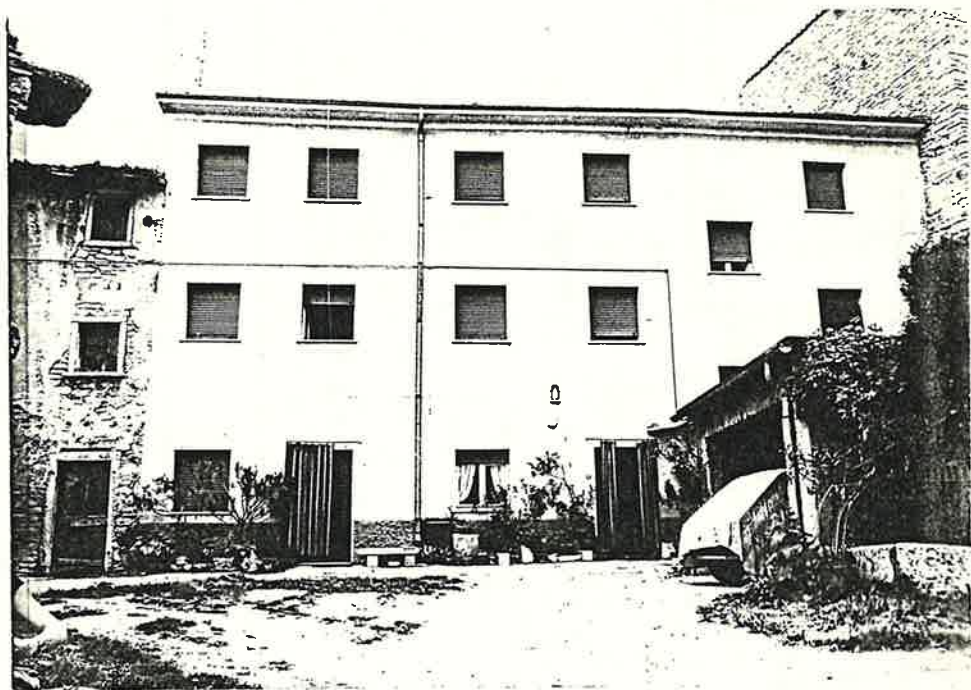

quartiere S. GIORGIO di VALP.  
colato n° 1  
a PANORAMICA n° 40

SCHEDA EDILIZIA N. 8

N. C. E. U. Partita

Mappale

C. T. Sez. B F. 14 Mapp. 113  
allegato c

ATASTO

AEROFOTOGRAMMETRIA

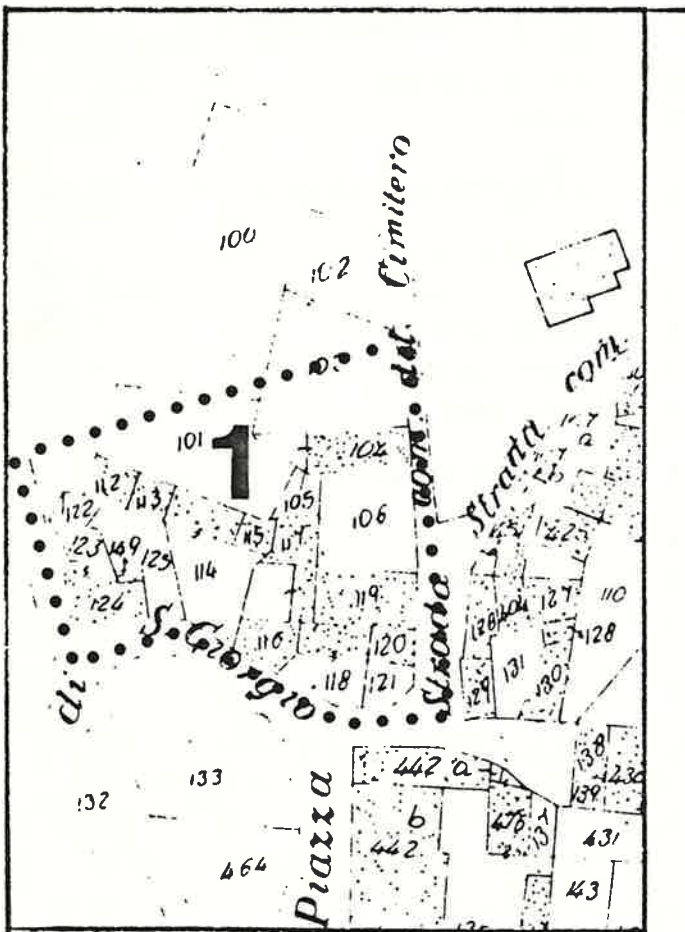

SCALA 1: 1.000

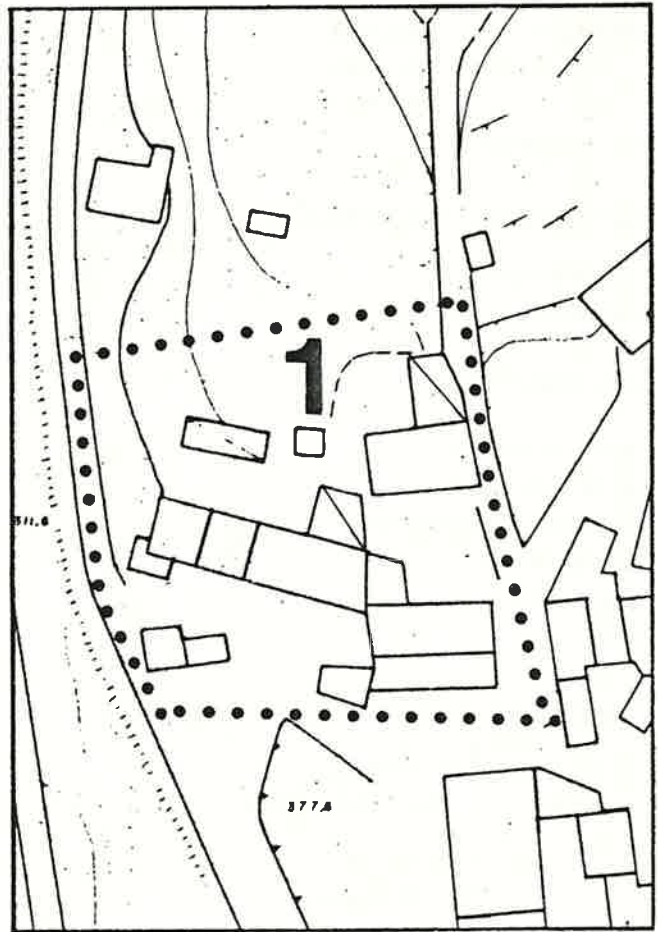

SCALA 1: 1.000

**1 DATI PARAMETRICI E FUNZIONALI**

1.1	area fondiaria	mq.				
1.2	superficie coperta	mq.			30	
1.3	n. piani		2+Soffitta			
1.4	h in gronda	m.		7,50		
1.5	volume	mc.		225		
1.6	densità edilizia	mc./mq.				

**2 APPROVVIGIONAMENTO**

2.1	energia elettrica	si	no
2.2	gas		X
2.3	acqua		X
2.4	pozzo		X

**3 SMALTIMENTO**

3.1	rete fognaria	si	no
3.2	pozzo nero		X
3.3	dispersione		X
3.4	fossa biologica		X

**4 PRESENZA DELL'IMPIANTO AL CATASTO**

4.1	18	si	no
4.2	18	X	
4.3	19	X	

**5 VINCOLI**

5.1	esistenti L. 1089/39	
5.2	" L. 1497/39	
5.3	" L. 765/67	
5.4	di progetto	

**6 INTERVENTI SUCCESSIVI**

6.1	ristrutturazioni	si	no
6.2	restauri		X

**7 PROPRIETÀ**

7.1	ente pubblico	
7.2	ente religioso	
7.3	società immobiliari	
7.4	condominio	
7.5	personale	X
7.6	altro	

**8 DESTINAZIONE D'USO PREVALENTE**

8.1	originaria	Residenza	
8.2	attuale	Non abitata	
	compatibile		
	non compatibile		

**9 DESTINAZIONE D'USO**

9.1	residenza	PT	P1	AP
9.2	artigianato		X	X
9.3	industria			
9.4	commercio			
9.5	uffici			
9.6	esercizi pubblici			
9.7	enti - associazioni			
9.8	magazzini			
9.9	uso pubblico			
9.10	altro uso cantina	X		

**10 DESTINAZIONE SUPERFICI SCOPERTE**

10.1	cortili	promiscuo	X	
10.2	giardini			
10.3	parcheggi			
10.4	altro			

**11 STATO DI CONSERVAZIONE**

11.1	strutture orizzontali	A	B	C	D
11.2	strutture verticali		X		
11.3	coperture				X
11.4	gronde - pluviali	-----			
11.5	intonaci			X	
11.6	serramenti				X
11.7	altro				

**12 SPAZI COMUNI COPERTI**

12.1	atri e corridoi	A	B	C	D
12.2	scale				

**13 UTILIZZO ABITAZIONI**

13.1	piano terra	1
13.2	piano primo	X
13.3	piano secondo	X
13.4	piano terzo	
13.5	altri piani	

**14 UTILIZZI DIVERSI**

14.1	industriale	addetti	calpestio	n.p.
14.2	artigianale			
14.3	commerciale			

**15 ALLEGATI**

15.1	doc. ARCHIVIO DI STATO	
15.2	" " COMUNALE	
15.3	" fotografica	
15.4	scheda socio - economica	
15.5	scheda tipologica	
15.6	altro	



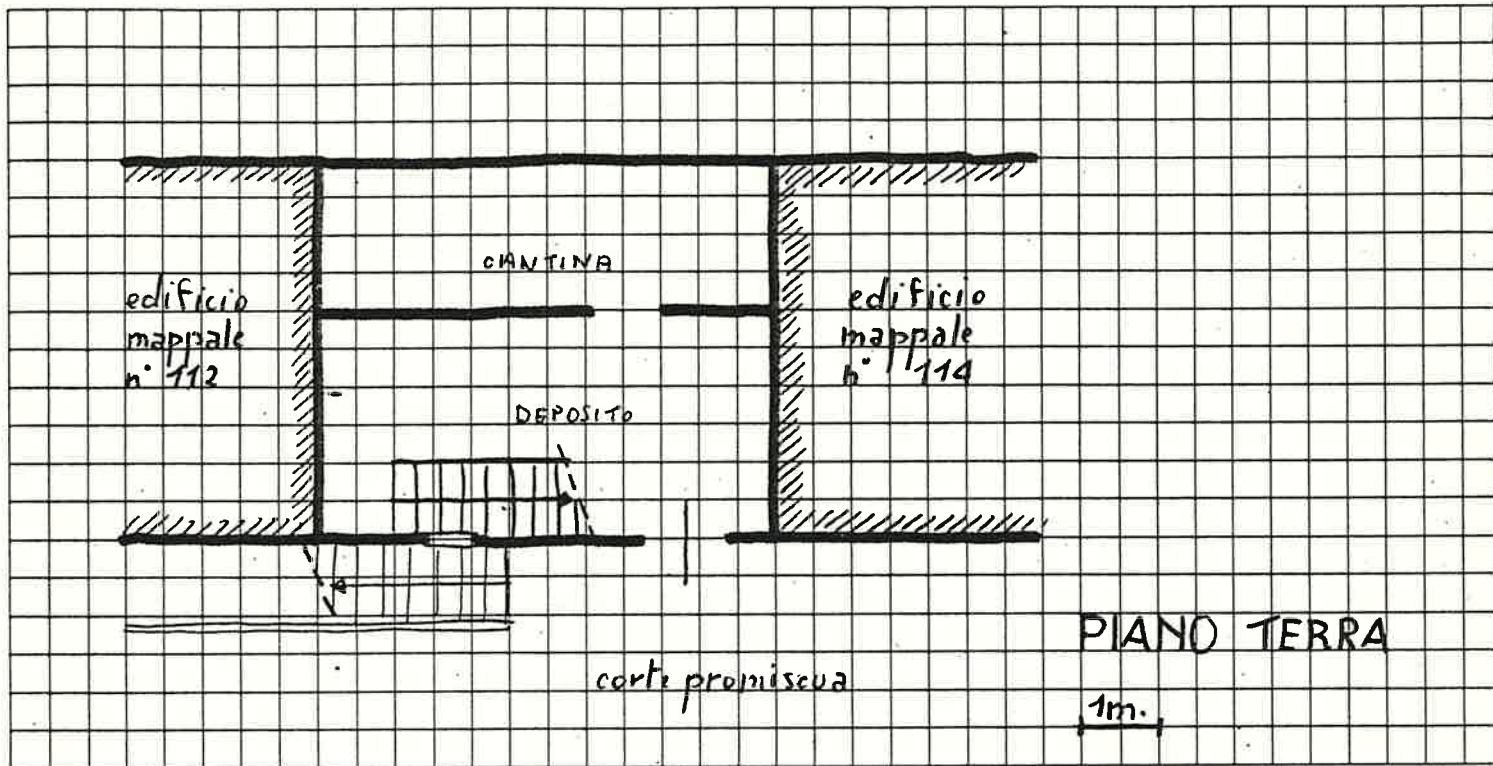

Quartiere S. GIORGIO di VALP.  
Isolato n° 1  
Via PANORAMICA n° 41

SCHEDA EDILIZIA N. 9

N. C. E. U. Partita .....

Mappale .....

C. T. Sez. B F. 14 Mapp. 112  
allegato C

CATASTO

AEROFOTOGRAMMETRIA

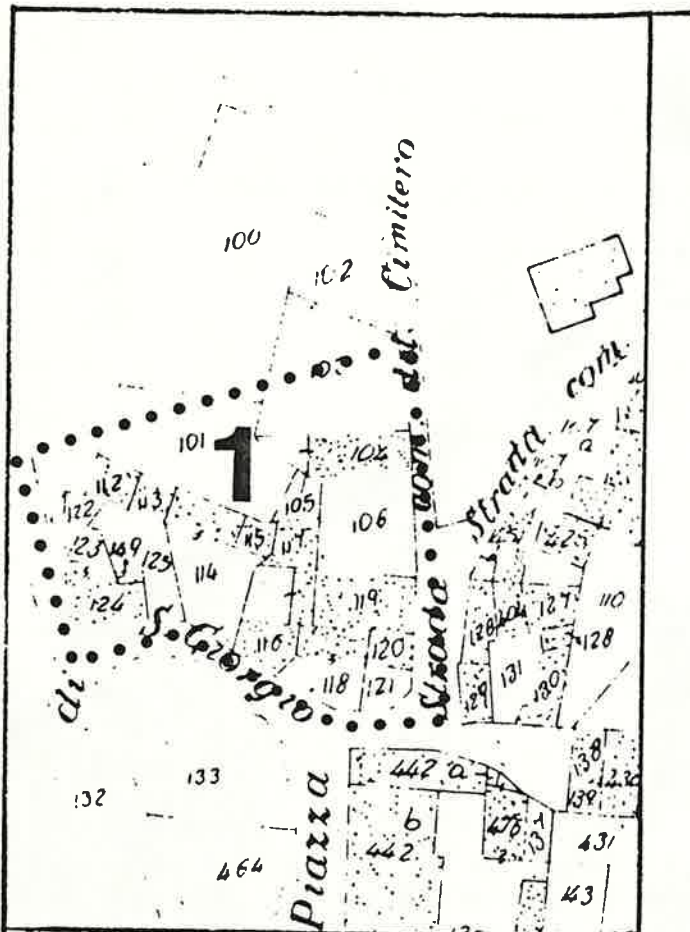

SCALA 1: 1.000

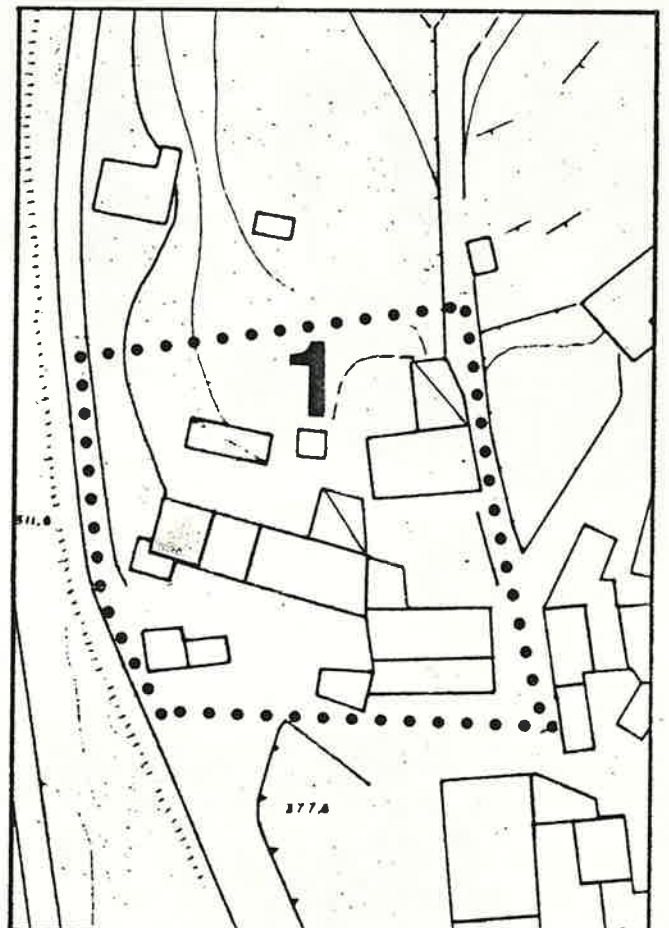

SCALA 1: 1.000

1 DATI PARAMETRICI E FUNZIONALI

1.1	area fondiaria	mq.				
1.2	superficie coperta	mq.			30	
1.3	n. piani		2+soffitta			
1.4	h in gronda	m.			7,50	
1.5	volume	mc.			225	
1.6	densità edilizia	mc./mq.				

2 APPROVVIGIONAMENTO

	si	no	
2.1	energia elettrica	<input checked="" type="checkbox"/>	<input type="checkbox"/>
2.2	gas	<input type="checkbox"/>	<input checked="" type="checkbox"/>
2.3	acqua	<input checked="" type="checkbox"/>	<input type="checkbox"/>
2.4	pozzo	<input type="checkbox"/>	<input checked="" type="checkbox"/>

3 SMALTIMENTO

	si	no	
3.1	rete fognaria	<input type="checkbox"/>	<input checked="" type="checkbox"/>
3.2	pozzo nero	<input type="checkbox"/>	<input checked="" type="checkbox"/>
3.3	dispersione	<input checked="" type="checkbox"/>	<input type="checkbox"/>
3.4	fossa biologica	<input type="checkbox"/>	<input checked="" type="checkbox"/>

4 PRESENZA DELL'IMPIANTO AL CATASTO

	si	no	
4.1	18	<input type="checkbox"/>	<input type="checkbox"/>
4.2	18	<input checked="" type="checkbox"/>	<input type="checkbox"/>
4.3	19	<input checked="" type="checkbox"/>	<input type="checkbox"/>

5 VINCOLI

5.1	esistenti L. 1089/39	<input type="checkbox"/>
5.2	" L. 1497/39	<input type="checkbox"/>
5.3	" L. 765/67	<input type="checkbox"/>
5.4	di progetto	<input type="checkbox"/>

6 INTERVENTI SUCCESSIVI

	si	no	
6.1	ristrutturazioni	<input type="checkbox"/>	<input checked="" type="checkbox"/>
6.2	restauri	<input type="checkbox"/>	<input checked="" type="checkbox"/>

7 PROPRIETÀ

7.1	ente pubblico	<input type="checkbox"/>
7.2	ente religioso	<input type="checkbox"/>
7.3	società immobiliari	<input type="checkbox"/>
7.4	condominio	<input type="checkbox"/>
7.5	personale	<input checked="" type="checkbox"/>
7.6	altro	<input type="checkbox"/>

8 DESTINAZIONE D'USO PREVALENTE

8.1	originaria	Residenza + annesso	<input type="checkbox"/>
8.2	attuale	Residenza + annesso	<input type="checkbox"/>
		compatibile	<input checked="" type="checkbox"/>
		non compatibile	<input type="checkbox"/>

9 DESTINAZIONE D'USO

	PT	P1	AP
9.1		<input checked="" type="checkbox"/>	<input checked="" type="checkbox"/>
9.2		<input type="checkbox"/>	<input type="checkbox"/>
9.3		<input type="checkbox"/>	<input type="checkbox"/>
9.4		<input type="checkbox"/>	<input type="checkbox"/>
9.5		<input type="checkbox"/>	<input type="checkbox"/>
9.6		<input type="checkbox"/>	<input type="checkbox"/>
9.7		<input type="checkbox"/>	<input type="checkbox"/>
9.8		<input type="checkbox"/>	<input type="checkbox"/>
9.9		<input type="checkbox"/>	<input type="checkbox"/>
9.10	<input checked="" type="checkbox"/>	<input type="checkbox"/>	<input type="checkbox"/>

10 DESTINAZIONE SUPERFICI SCOPERTE

		<input checked="" type="checkbox"/>	
10.1	cortili		
10.2	giardini		
10.3	parcheggi		
10.4	altro		

11 STATO DI CONSERVAZIONE

	A	B	C	D
11.1			<input checked="" type="checkbox"/>	
11.2		<input checked="" type="checkbox"/>		
11.3			<input checked="" type="checkbox"/>	
11.4				
11.5			<input checked="" type="checkbox"/>	
11.6			<input checked="" type="checkbox"/>	
11.7				

12 SPAZI COMUNI COPERTI

	A	B	C	D
12.1				
12.2				

13 UTILIZZO ABITAZIONI

	1	
13.1	<input checked="" type="checkbox"/>	<input type="checkbox"/>
13.2	<input checked="" type="checkbox"/>	<input type="checkbox"/>
13.3	<input type="checkbox"/>	<input type="checkbox"/>
13.4	<input type="checkbox"/>	<input type="checkbox"/>
13.5	<input type="checkbox"/>	<input type="checkbox"/>

14 UTILIZZI DIVERSI

	addetti	calpestio	n.p.
14.1			
14.2			
14.3			

15 ALLEGATI

15.1	doc. ARCHIVIO DI STATO	<input type="checkbox"/>
15.2	" " COMUNALE	<input type="checkbox"/>
15.3	" fotografica	<input type="checkbox"/>
15.4	scheda socio-economica	<input type="checkbox"/>
15.5	scheda tipologica	<input type="checkbox"/>
15.6	altro	<input type="checkbox"/>

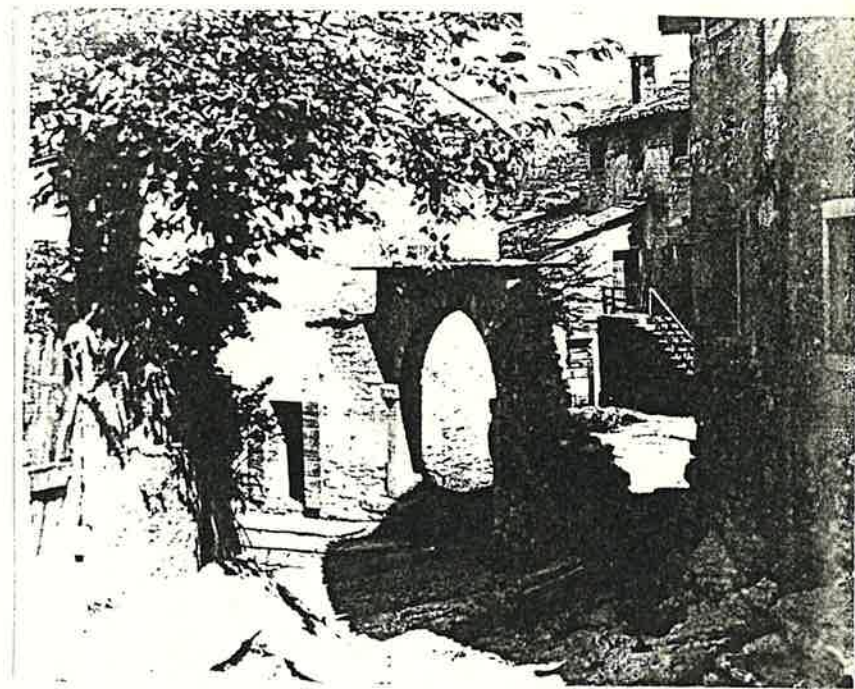
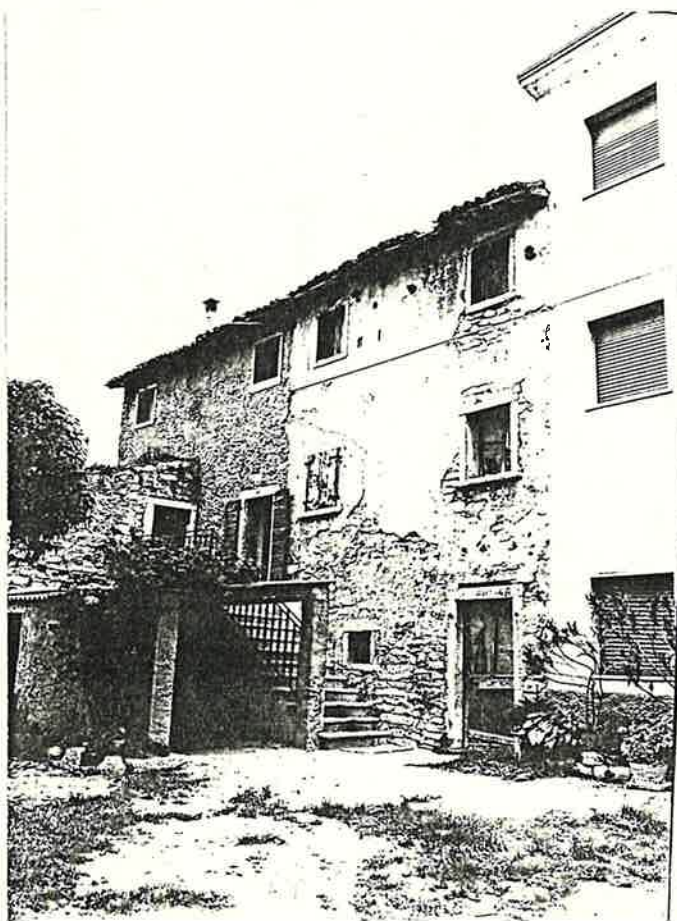
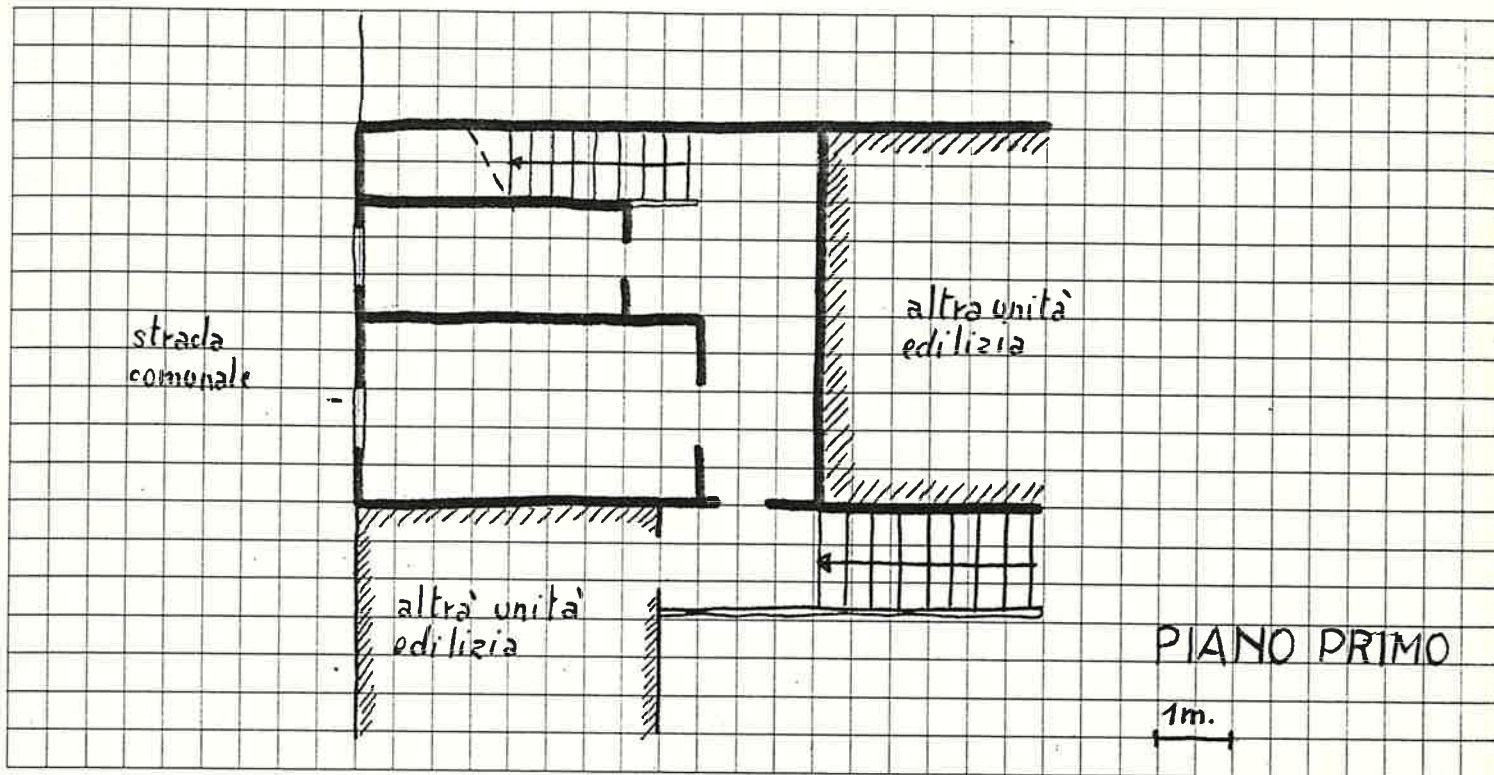

Quartiere S. GIORGIO di VALP.

Isolato n° 1

Via PANORAMICA n°41 (annesso)

SCHEDA EDILIZIA N. 10

N. C. E. U. Partita .....

Mappale .....

C. T. Sez. B F. 14 Mapp. 122  
allegato C

CATASTO

AEROFOTOGRAMMETRIA

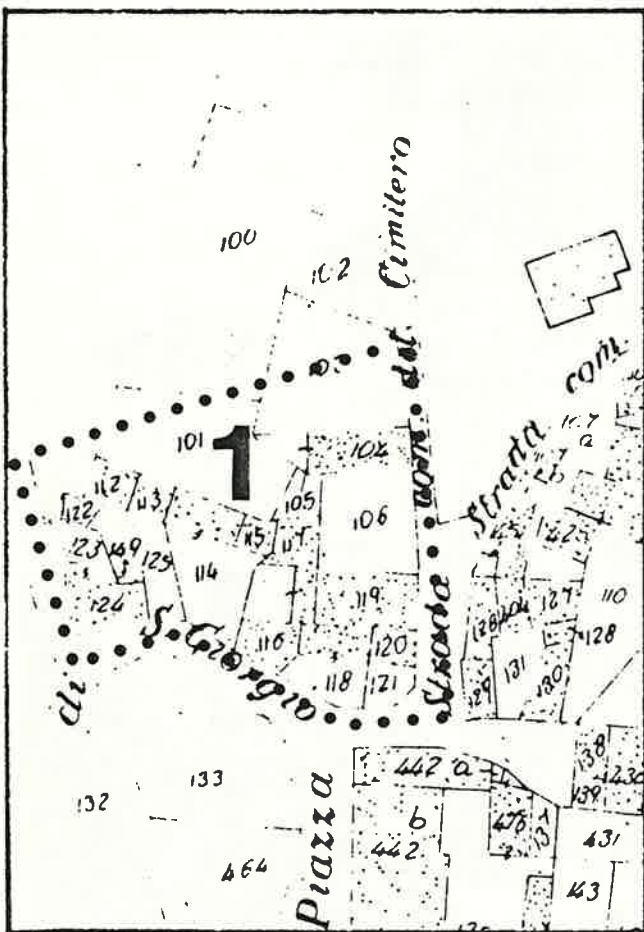

SCALA 1: 1.000

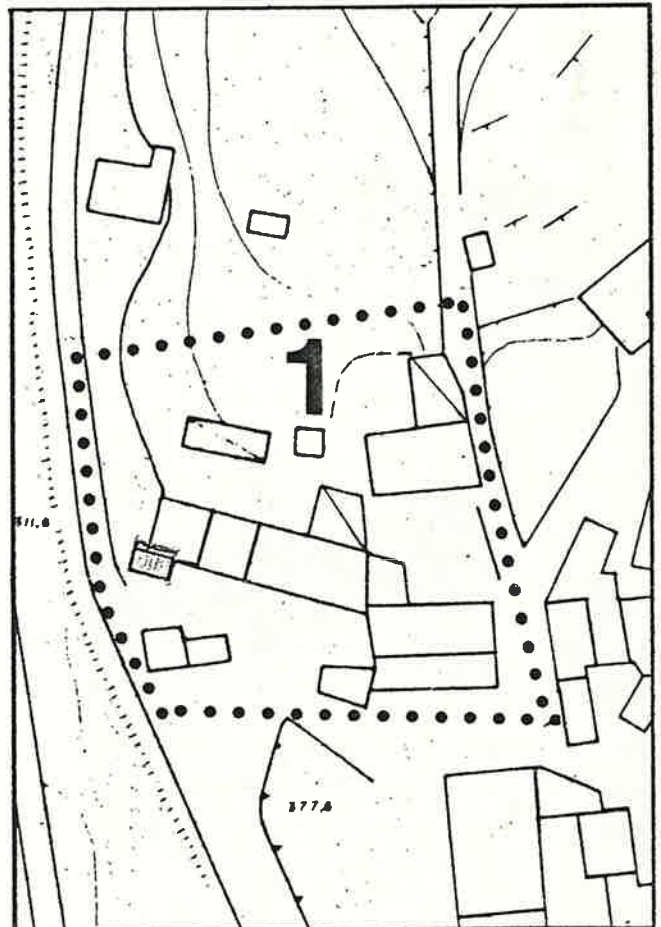

SCALA 1: 1.000

1 DATI PARAMETRICI E FUNZIONALI

1.1	area fondiaria	mq.				
1.2	superficie coperta	mq.			20	
1.3	n. piani		2			
1.4	h in gronda	m.		4,40		
1.5	volume	mc.			90	
1.6	densità edilizia	mc./mq.				

2 APPROVVIGIONAMENTO

	si	no
2.1	<input type="checkbox"/>	<input checked="" type="checkbox"/>
2.2	<input type="checkbox"/>	<input checked="" type="checkbox"/>
2.3	<input type="checkbox"/>	<input checked="" type="checkbox"/>
2.4	<input type="checkbox"/>	<input checked="" type="checkbox"/>

3 SMALTIMENTO

	si	no
3.1	<input type="checkbox"/>	<input checked="" type="checkbox"/>
3.2	<input type="checkbox"/>	<input checked="" type="checkbox"/>
3.3	<input type="checkbox"/>	<input checked="" type="checkbox"/>
3.4	<input type="checkbox"/>	<input checked="" type="checkbox"/>

4 PRESENZA DELL'IMPIANTO AL CATASTO

	si	no
4.1	<input type="checkbox"/>	<input type="checkbox"/>
4.2	<input checked="" type="checkbox"/>	<input type="checkbox"/>
4.3	<input checked="" type="checkbox"/>	<input type="checkbox"/>

5 VINCOLI

5.1	esistenti L. 1089/39	<input type="checkbox"/>
5.2	" L. 1497/39	<input type="checkbox"/>
5.3	" L. 765/67	<input type="checkbox"/>
5.4	di progetto	<input type="checkbox"/>

6 INTERVENTI SUCCESSIVI

	si	no
6.1	<input type="checkbox"/>	<input checked="" type="checkbox"/>
6.2	<input type="checkbox"/>	<input checked="" type="checkbox"/>

7 PROPRIETÀ

7.1	ente pubblico	<input type="checkbox"/>
7.2	ente religioso	<input type="checkbox"/>
7.3	società immobiliari	<input type="checkbox"/>
7.4	condominio	<input type="checkbox"/>
7.5	personale	<input checked="" type="checkbox"/>
7.6	altro	<input type="checkbox"/>

8 DESTINAZIONE D'USO PREVALENTE

8.1 originaria *Rustico*

8.2 attuale *Abbandonato*

	compatibile	<input type="checkbox"/>
	non compatibile	<input type="checkbox"/>

9 DESTINAZIONE D'USO

	PT	P1	AP
9.1	<input type="checkbox"/>	<input type="checkbox"/>	<input type="checkbox"/>
9.2	<input type="checkbox"/>	<input type="checkbox"/>	<input type="checkbox"/>
9.3	<input type="checkbox"/>	<input type="checkbox"/>	<input type="checkbox"/>
9.4	<input type="checkbox"/>	<input type="checkbox"/>	<input type="checkbox"/>
9.5	<input type="checkbox"/>	<input type="checkbox"/>	<input type="checkbox"/>
9.6	<input type="checkbox"/>	<input type="checkbox"/>	<input type="checkbox"/>
9.7	<input type="checkbox"/>	<input type="checkbox"/>	<input type="checkbox"/>
9.8	<input type="checkbox"/>	<input type="checkbox"/>	<input type="checkbox"/>
9.9	<input type="checkbox"/>	<input type="checkbox"/>	<input type="checkbox"/>
9.10	<input checked="" type="checkbox"/>	<input checked="" type="checkbox"/>	<input type="checkbox"/>

10 DESTINAZIONE SUPERFICI SCOPERTE

10.1	<input type="checkbox"/>	<input type="checkbox"/>
10.2	<input type="checkbox"/>	<input type="checkbox"/>
10.3	<input type="checkbox"/>	<input type="checkbox"/>
10.4	<input checked="" type="checkbox"/>	<input type="checkbox"/>

mq.

11 STATO DI CONSERVAZIONE

	A	B	C	D
11.1	<input type="checkbox"/>	<input type="checkbox"/>	<input type="checkbox"/>	<input checked="" type="checkbox"/>
11.2	<input type="checkbox"/>	<input checked="" type="checkbox"/>	<input type="checkbox"/>	<input type="checkbox"/>
11.3	<input type="checkbox"/>	<input type="checkbox"/>	<input checked="" type="checkbox"/>	<input type="checkbox"/>
11.4	<input type="checkbox"/>	<input type="checkbox"/>	<input type="checkbox"/>	<input type="checkbox"/>
11.5	<input type="checkbox"/>	<input type="checkbox"/>	<input type="checkbox"/>	<input type="checkbox"/>
11.6	<input type="checkbox"/>	<input type="checkbox"/>	<input type="checkbox"/>	<input type="checkbox"/>
11.7	<input type="checkbox"/>	<input type="checkbox"/>	<input type="checkbox"/>	<input type="checkbox"/>

12 SPAZI COMUNI COPERTI

	A	B	C	D
12.1	<input type="checkbox"/>	<input type="checkbox"/>	<input type="checkbox"/>	<input type="checkbox"/>
12.2	<input type="checkbox"/>	<input type="checkbox"/>	<input type="checkbox"/>	<input type="checkbox"/>

13 UTILIZZO ABITAZIONI n

	occ.	non occ.
13.1	<input type="checkbox"/>	<input type="checkbox"/>
13.2	<input type="checkbox"/>	<input type="checkbox"/>
13.3	<input type="checkbox"/>	<input type="checkbox"/>
13.4	<input type="checkbox"/>	<input type="checkbox"/>
13.5	<input type="checkbox"/>	<input type="checkbox"/>

14 UTILIZZI DIVERSI

	addetti	calpestio	n.p.
14.1	<input type="checkbox"/>	<input type="checkbox"/>	<input type="checkbox"/>
14.2	<input type="checkbox"/>	<input type="checkbox"/>	<input type="checkbox"/>
14.3	<input type="checkbox"/>	<input type="checkbox"/>	<input type="checkbox"/>

15 ALLEGATI

15.1	doc. ARCHIVIO DI STATO	<input type="checkbox"/>
15.2	" " COMUNALE	<input type="checkbox"/>
15.3	" fotografica	<input type="checkbox"/>
15.4	scheda socio - economica	<input type="checkbox"/>
15.5	scheda tipologica	<input type="checkbox"/>
15.6	altro	<input type="checkbox"/>

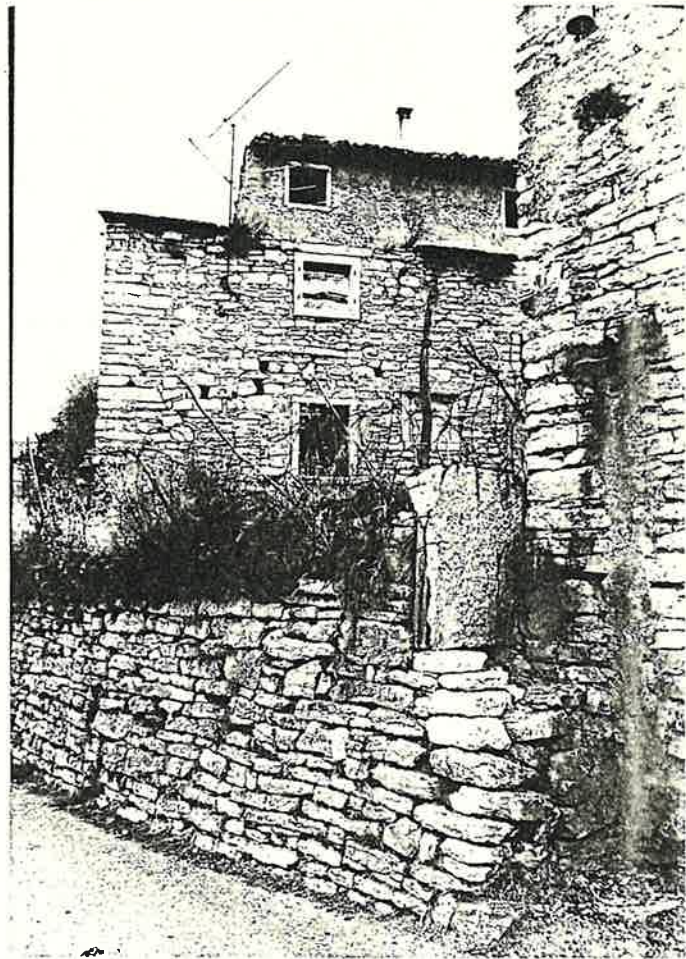
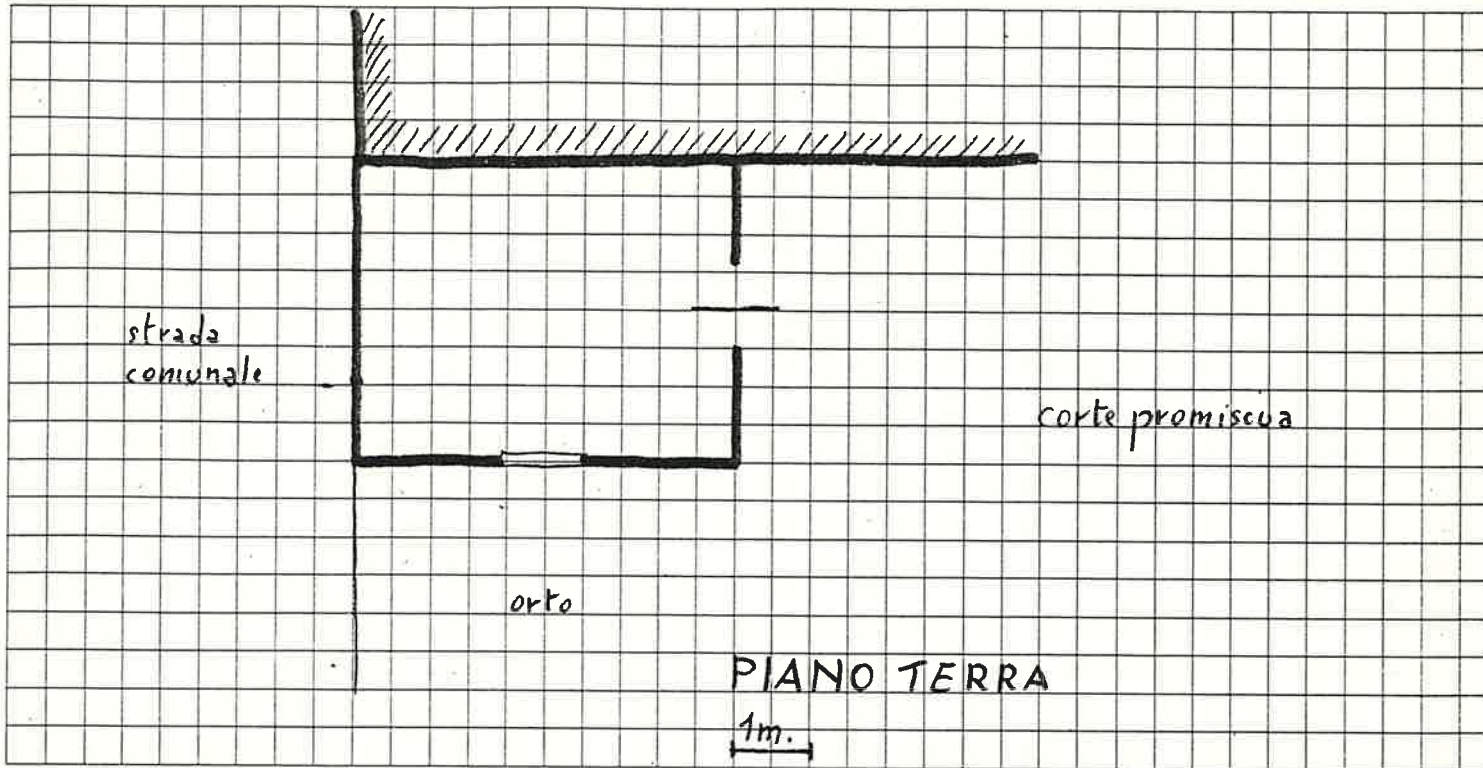

Quartiere S. GIORGIO DI VALP.  
Isolato n° 1  
Via DELLA TORRE n° 5

SCHEDA EDILIZIA N. 14

N. C. E. U. Partita

Mappale

C. T. Sez. B F. 14 Mapp. 104  
allegato C

CATASTO

AEROFOTOGRAMMETRIA

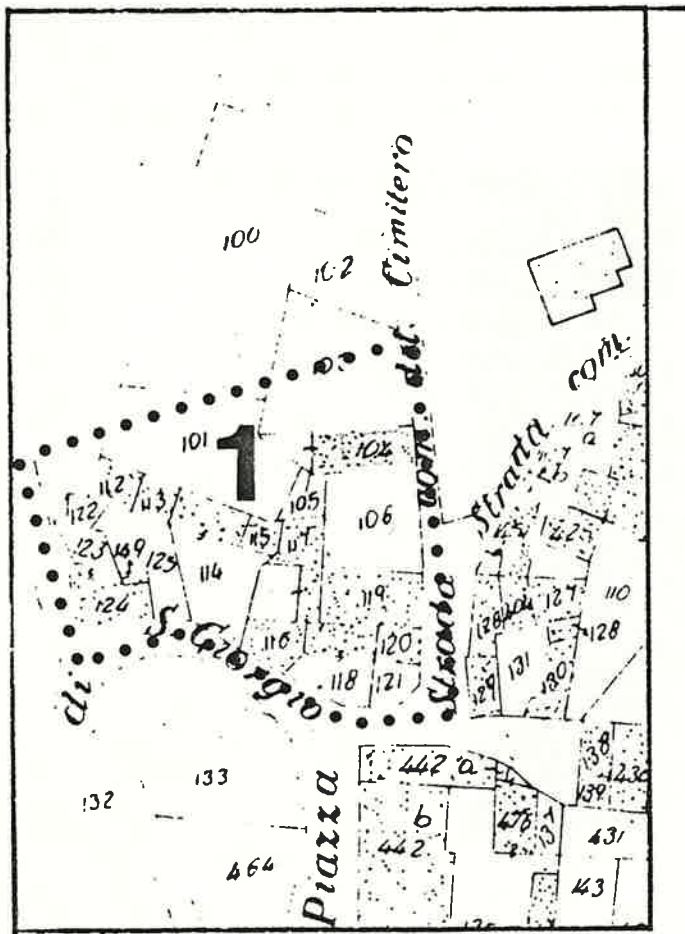

SCALA 1: 1.000

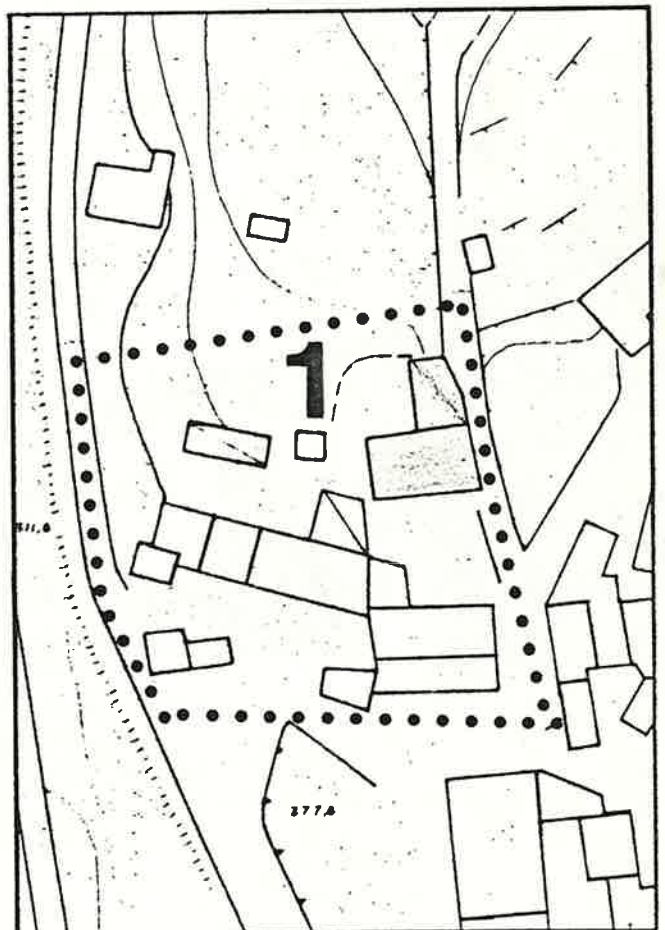

SCALA 1: 1.000



1 DATI PARAMETRICI E FUNZIONALI

1.1	area fondiaria	mq.					
1.2	superficie coperta	mq.		150			
1.3	n. piani		2+ Soffitta				
1.4	h in gronda	m.	5 e	8,00			
1.5	volume	mc.		920			
1.6	densità edilizia	mc./mq.					

2 APPROVVIGIONAMENTO

2.1	energia elettrica	si	no
		X	
2.2	gas		X
2.3	acqua	X	
2.4	pozzo		X

3 SMALTIMENTO

3.1	rete fognaria	si	no
3.2	pozzo nero		
3.3	dispersione		
3.4	fossa biologica		

4 PRESENZA DELL'IMPIANTO AL CATASTO

4.1	18	si	no
4.2	18		X
4.3	19	X	

5 VINCOLI

5.1	esistenti L. 1089/39	
5.2	" L. 1497/39	
5.3	" L. 765/67	
5.4	di progetto	

6 INTERVENTI SUCCESSIVI

6.1	ristrutturazioni <b>totale</b>	si	no
6.2	restauri	X	

7 PROPRIETÀ

7.1	ente pubblico	
7.2	ente religioso	
7.3	società immobiliari	
7.4	condominio	
7.5	personale	X
7.6	altro	

8 DESTINAZIONE D'USO PREVALENTE

8.1	originaria	Residenza	
8.2	attuale	Residenza	
	compatibile		X
	non compatibile		

9 DESTINAZIONE D'USO

	PT	P1	AP
9.1	X	X	X
9.2			
9.3			
9.4			
9.5			
9.6			
9.7			
9.8			
9.9			
9.10			

10 DESTINAZIONE SUPERFICI SCOPERTE

10.1	cortili <b>promiscuo</b>	X	
10.2	giardini		
10.3	parcheggi		
10.4	altro		

mq.

11 STATO DI CONSERVAZIONE

	A	B	C	D
11.1	X			
11.2	X			
11.3	X			
11.4	X			
11.5	X			
11.6	X			
11.7				

12 SPAZI COMUNI COPERTI

	A	B	C	D
12.1				
12.2				

13 UTILIZZO ABITAZIONI <sup>n</sup>

13.1	piano terra	2	
13.2	piano primo	X	
13.3	piano secondo	X	
13.4	piano terzo	X	
13.5	altri piani		

occ. non occ.

14 UTILIZZI DIVERSI

	addetti	calpestio	n.p.
14.1			
14.2			
14.3			

15 ALLEGATI

15.1	doc. ARCHIVIO DI STATO	
15.2	" " COMUNALE	
15.3	" fotografica	
15.4	scheda socio - economica	
15.5	scheda tipologica	
15.6	altro	

A = BUONO

B = MEDIOCRE

C = CATTIVO

D = PESSIMO

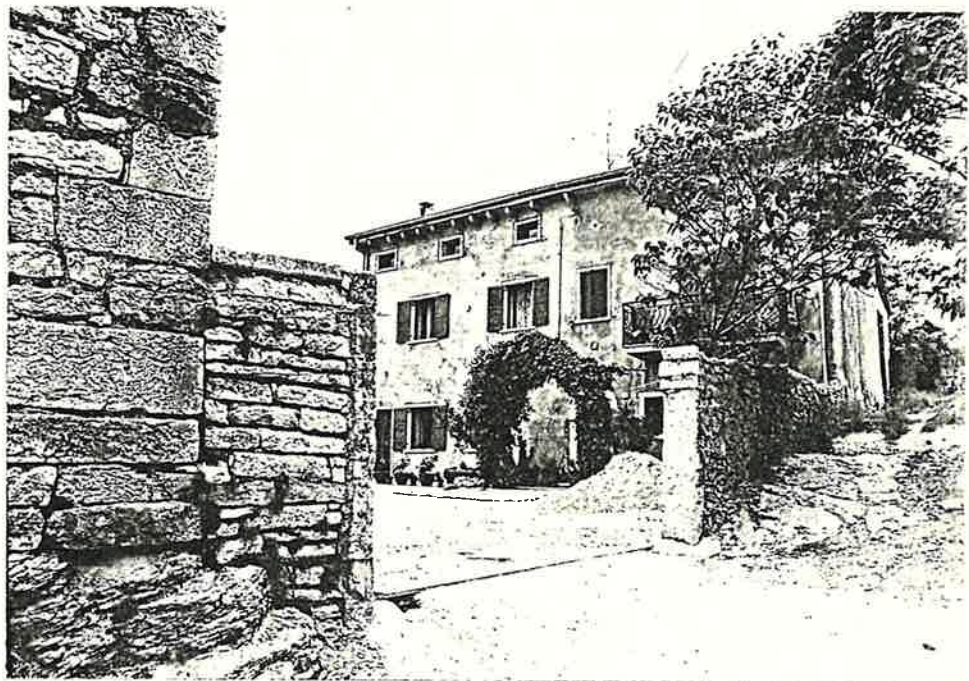
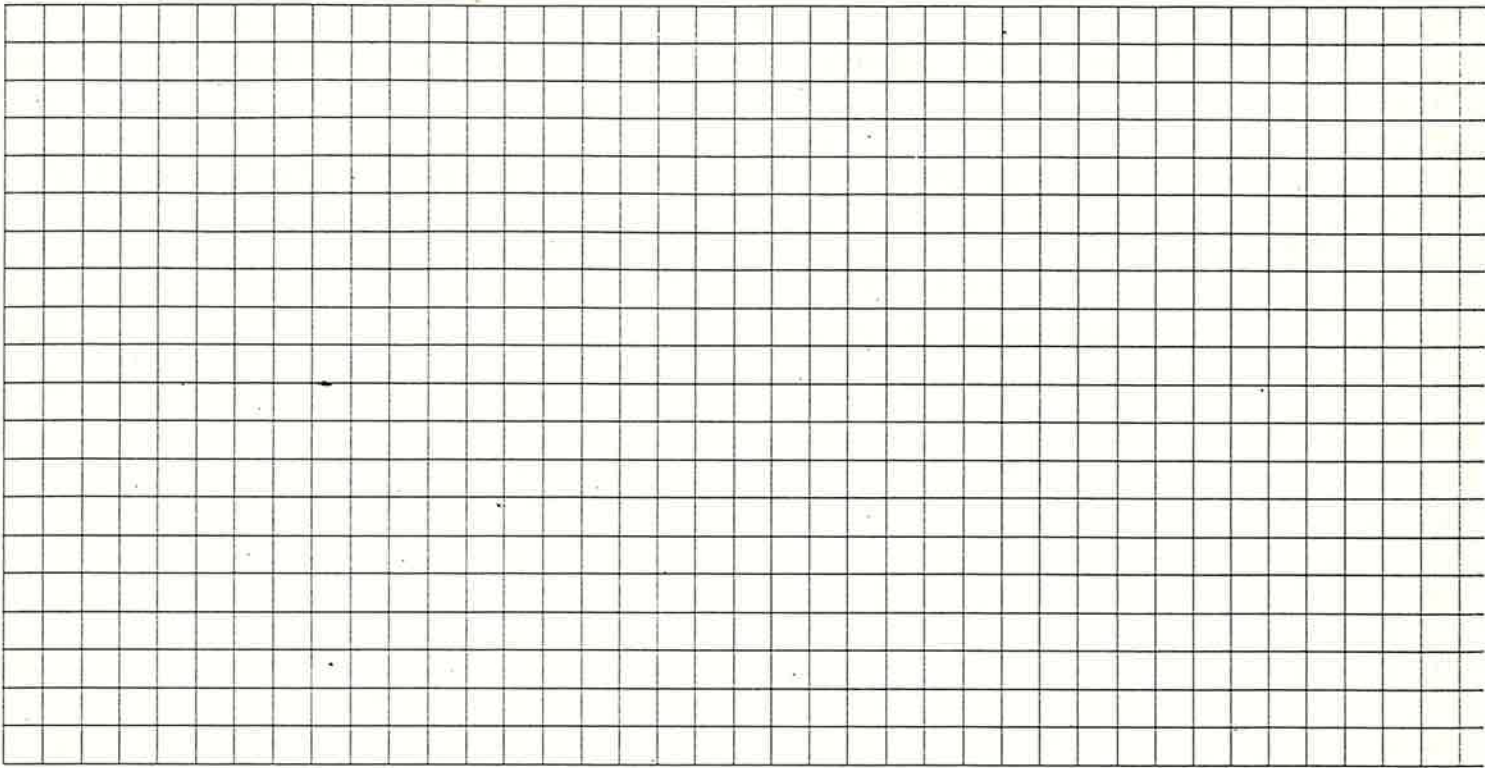

Quartiere S. GIORGIO di VALP.

Isolato n° 3

Via DELLA TORRE n° 8 (annesso)

SCHEDA EDILIZIA N. 18

N. C. E. U. Partita \_\_\_\_\_

Mappale \_\_\_\_\_

C. T. Sez. B F. 14 Mapp. 108  
all. C

CATASTO

AEROFOTOGRAMMETRIA

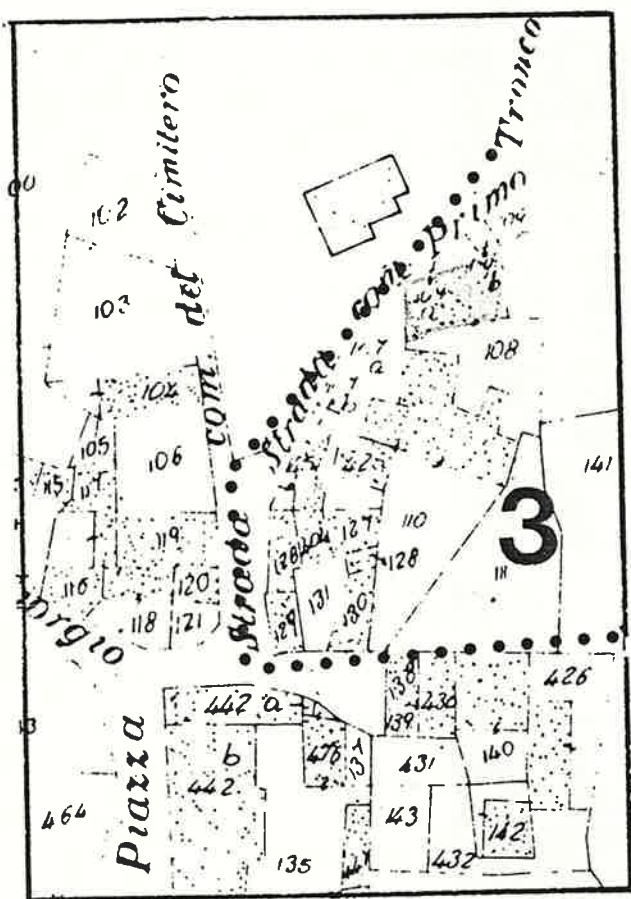

SCALA 1: 1.000

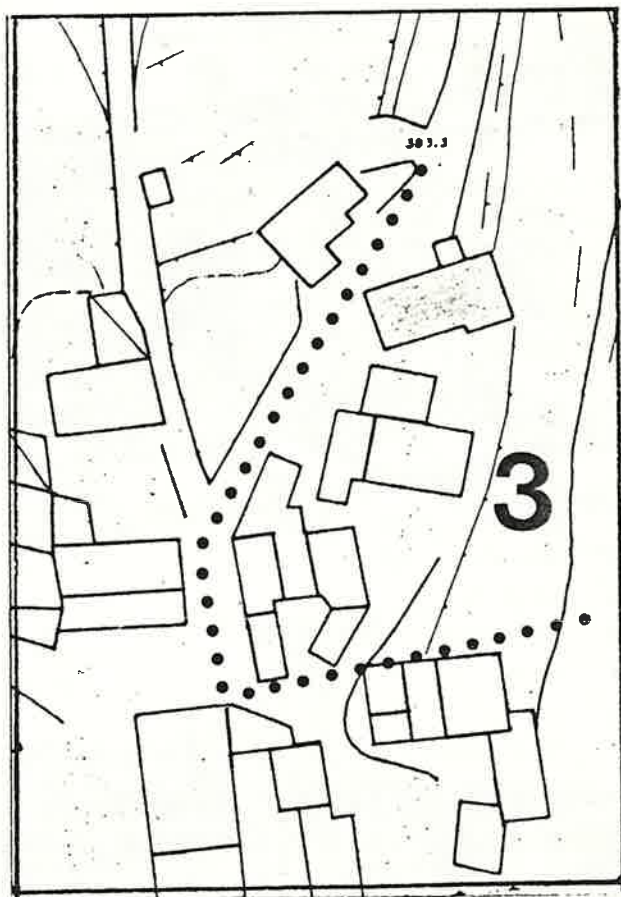

SCALA 1: 1.000

1 DATI PARAMETRICI E FUNZIONALI

1.1	area fondiaria	mq.					
1.2	superficie coperta	mq.		140			
1.3	n. piani		1 e 2				
1.4	h in gronda	m.		5,00m			
1.5	volume	mc.		700			
1.6	densità edilizia	mc./mq.					

2 APPROVVIGIONAMENTO

	si	no
2.1	<input type="checkbox"/>	<input checked="" type="checkbox"/>
2.2	<input type="checkbox"/>	<input checked="" type="checkbox"/>
2.3	<input type="checkbox"/>	<input checked="" type="checkbox"/>
2.4	<input type="checkbox"/>	<input checked="" type="checkbox"/>

3 SMALTIMENTO

	si	no
3.1	<input type="checkbox"/>	<input checked="" type="checkbox"/>
3.2	<input type="checkbox"/>	<input checked="" type="checkbox"/>
3.3	<input type="checkbox"/>	<input checked="" type="checkbox"/>
3.4	<input type="checkbox"/>	<input checked="" type="checkbox"/>

4 PRESENZA DELL'IMPIANTO AL CATASTO

	si	no
4.1	<input type="checkbox"/>	<input type="checkbox"/>
4.2	<input type="checkbox"/>	<input checked="" type="checkbox"/>
4.3	<input checked="" type="checkbox"/>	<input type="checkbox"/>

5 VINCOLI

5.1	esistenti L. 1089/39	<input type="checkbox"/>
5.2	" L. 1497/39	<input type="checkbox"/>
5.3	" L. 765/67	<input type="checkbox"/>
5.4	di progetto	<input type="checkbox"/>

6 INTERVENTI SUCCESSIVI

	si	no
6.1	<input type="checkbox"/>	<input checked="" type="checkbox"/>
6.2	<input type="checkbox"/>	<input checked="" type="checkbox"/>

7 PROPRIETÀ

7.1	ente pubblico	<input type="checkbox"/>
7.2	ente religioso	<input type="checkbox"/>
7.3	società immobiliari	<input type="checkbox"/>
7.4	condominio	<input type="checkbox"/>
7.5	personale	<input checked="" type="checkbox"/>
7.6	altro	<input type="checkbox"/>

8 DESTINAZIONE D'USO PREVALENTE

8.1	originaria	Stalla + fienile	<input type="checkbox"/>
8.2	attuale	non utilizzato	<input type="checkbox"/>
	compatibile		<input type="checkbox"/>
	non compatibile		<input type="checkbox"/>

9 DESTINAZIONE D'USO

	PT	P1	AP
9.1	<input type="checkbox"/>	<input type="checkbox"/>	<input type="checkbox"/>
9.2	<input type="checkbox"/>	<input type="checkbox"/>	<input type="checkbox"/>
9.3	<input type="checkbox"/>	<input type="checkbox"/>	<input type="checkbox"/>
9.4	<input type="checkbox"/>	<input type="checkbox"/>	<input type="checkbox"/>
9.5	<input type="checkbox"/>	<input type="checkbox"/>	<input type="checkbox"/>
9.6	<input type="checkbox"/>	<input type="checkbox"/>	<input type="checkbox"/>
9.7	<input type="checkbox"/>	<input type="checkbox"/>	<input type="checkbox"/>
9.8	<input type="checkbox"/>	<input type="checkbox"/>	<input type="checkbox"/>
9.9	<input checked="" type="checkbox"/>	<input checked="" type="checkbox"/>	<input type="checkbox"/>
9.10	<input type="checkbox"/>	<input type="checkbox"/>	<input type="checkbox"/>

10 DESTINAZIONE SUPERFICI SCOPERTE

10.1	<input checked="" type="checkbox"/>	<input type="checkbox"/>
10.2	<input type="checkbox"/>	<input type="checkbox"/>
10.3	<input type="checkbox"/>	<input type="checkbox"/>
10.4	<input type="checkbox"/>	<input type="checkbox"/>

mq.

11 STATO DI CONSERVAZIONE

	A	B	C	D
11.1	<input type="checkbox"/>	<input type="checkbox"/>	<input type="checkbox"/>	<input checked="" type="checkbox"/>
11.2	<input checked="" type="checkbox"/>	<input type="checkbox"/>	<input type="checkbox"/>	<input type="checkbox"/>
11.3	<input type="checkbox"/>	<input checked="" type="checkbox"/>	<input type="checkbox"/>	<input type="checkbox"/>
11.4	<input type="checkbox"/>	<input type="checkbox"/>	<input checked="" type="checkbox"/>	<input type="checkbox"/>
11.5	<input type="checkbox"/>	<input type="checkbox"/>	<input type="checkbox"/>	<input type="checkbox"/>
11.6	<input type="checkbox"/>	<input checked="" type="checkbox"/>	<input type="checkbox"/>	<input type="checkbox"/>
11.7	<input type="checkbox"/>	<input type="checkbox"/>	<input type="checkbox"/>	<input type="checkbox"/>

12 SPAZI COMUNI COPERTI

	A	B	C	D
12.1	<input type="checkbox"/>	<input type="checkbox"/>	<input type="checkbox"/>	<input type="checkbox"/>
12.2	<input type="checkbox"/>	<input type="checkbox"/>	<input type="checkbox"/>	<input type="checkbox"/>

13 UTILIZZO ABITAZIONI n

	occ.	non occ.
13.1	<input type="checkbox"/>	<input type="checkbox"/>
13.2	<input type="checkbox"/>	<input type="checkbox"/>
13.3	<input type="checkbox"/>	<input type="checkbox"/>
13.4	<input type="checkbox"/>	<input type="checkbox"/>
13.5	<input type="checkbox"/>	<input type="checkbox"/>

sup.

14 UTILIZZI DIVERSI

	addetti	calpestio	n.p.
14.1	<input type="checkbox"/>	<input type="checkbox"/>	<input type="checkbox"/>
14.2	<input type="checkbox"/>	<input type="checkbox"/>	<input type="checkbox"/>
14.3	<input type="checkbox"/>	<input type="checkbox"/>	<input type="checkbox"/>

15 ALLEGATI

15.1	doc. ARCHIVIO DI STATO	<input type="checkbox"/>
15.2	" " COMUNALE	<input type="checkbox"/>
15.3	" fotografica	<input type="checkbox"/>
15.4	scheda socio - economica	<input type="checkbox"/>
15.5	scheda tipologica	<input type="checkbox"/>
15.6	altro	<input type="checkbox"/>

A = BUONO

B = MEDIOCRE

C = CATTIVO

D = PESSIMO

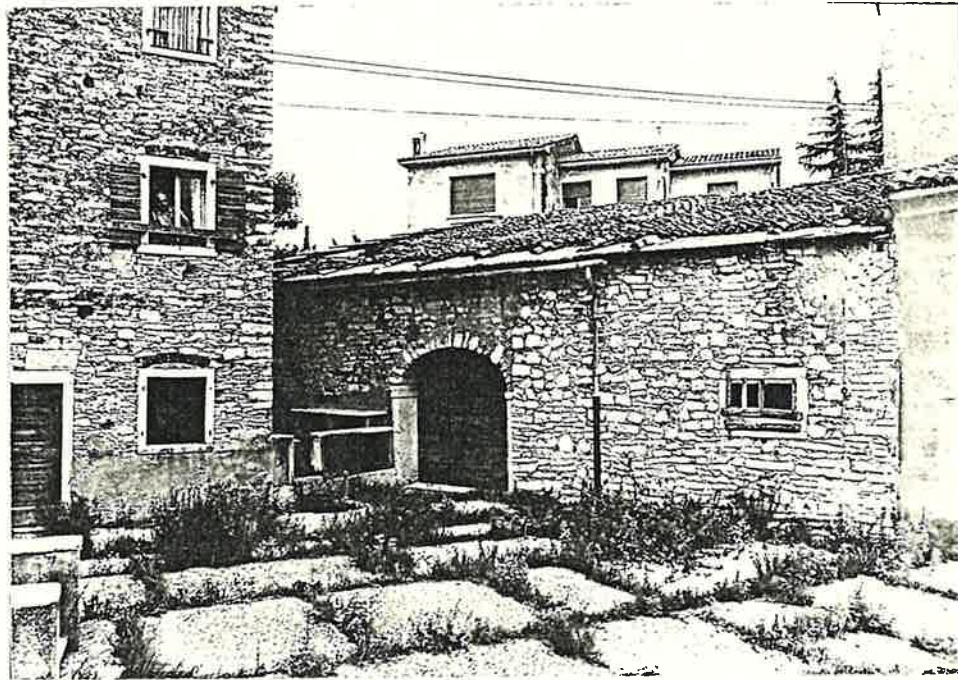
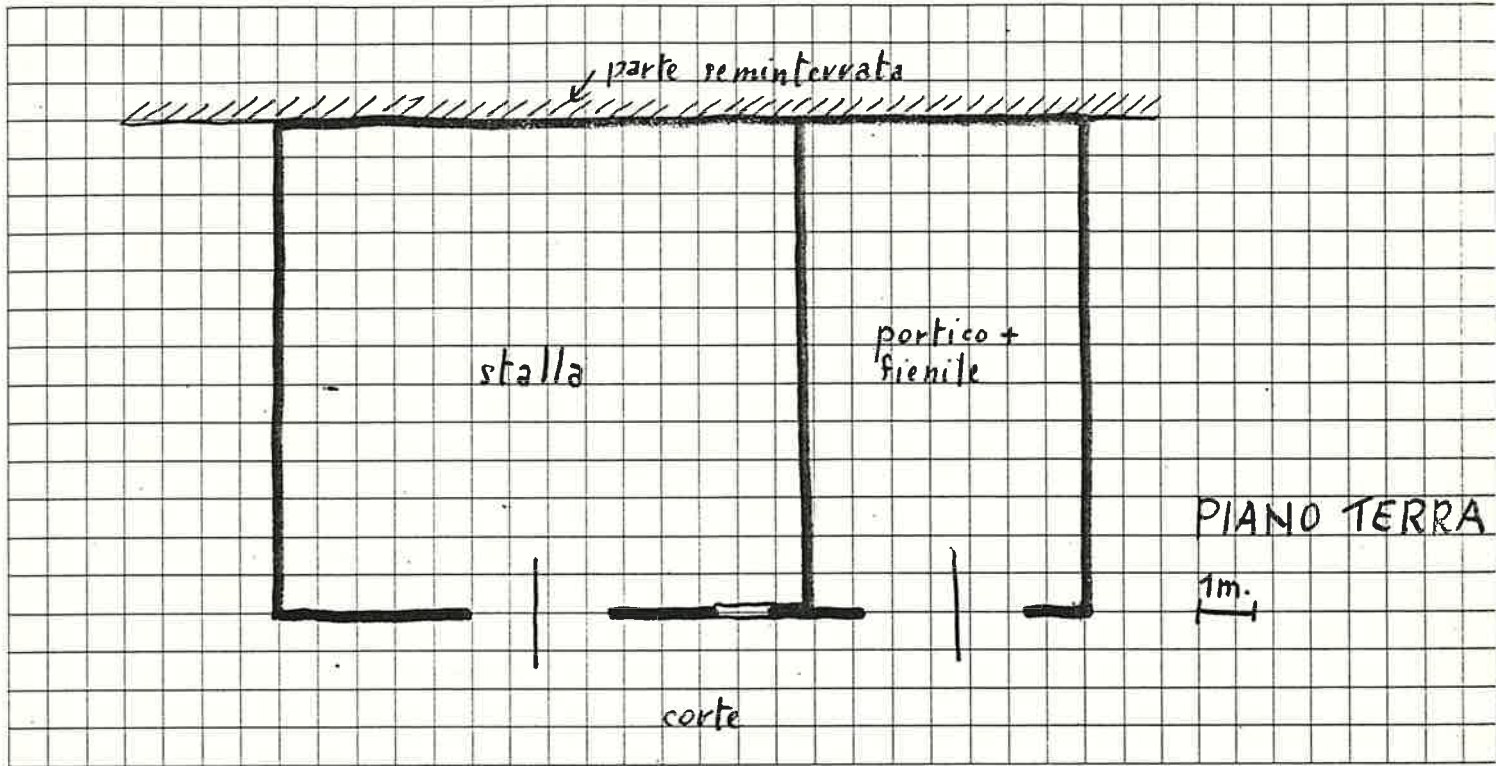

Quartiere S. GIORGIO di VALP.

SCHEDA EDILIZIA N. 19

Isolato n° 3

N. C. E. U. Partita .....

Via DELLA TORRE n° 24

Mappale .....

C. T. Sez. B F. 14 Mapp. 425 (parte)  
all. c

CATASTO

AEROFOTOGRAMMETRIA

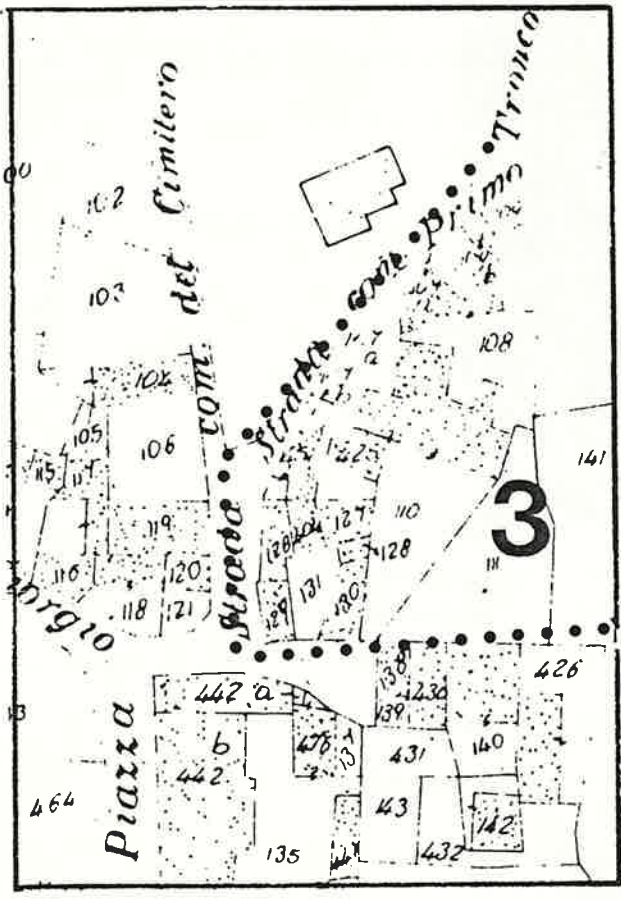

SCALA 1: 1.000

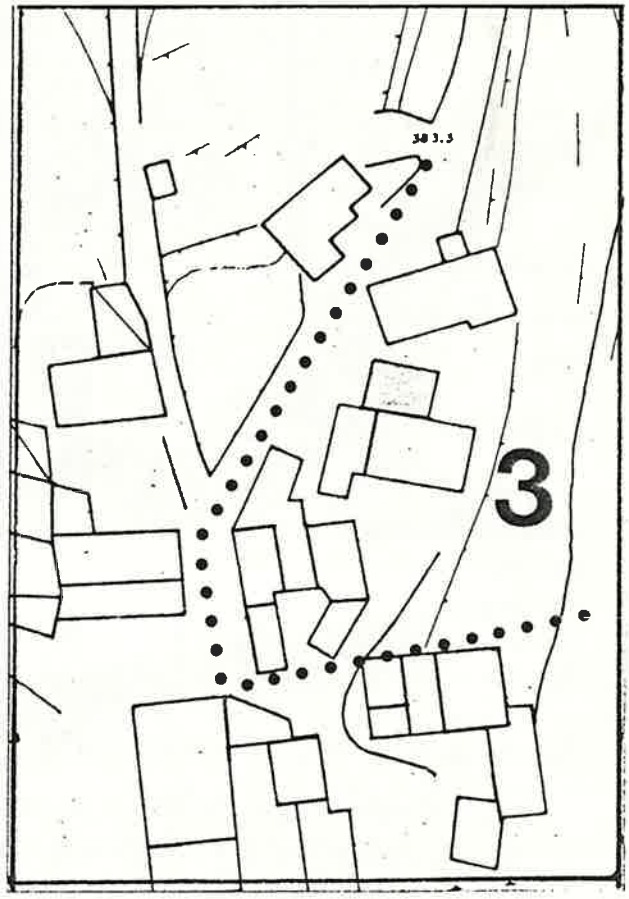

SCALA 1: 1.000

DATI PARAMETRICI E FUNZIONALI

9

DESTINAZIONE D'USO

PT P1 AP

1.1	area fondiaria	mq.						
1.2	superficie coperta	mq.			42			
1.3	n. piani		3					
1.4	h in gronda	m.			8,00			
1.5	volume	mc.			240			
1.6	densità edilizia	mc./mq.						

9.1	residenza		X	X
9.2	artigianato			
9.3	industria			
9.4	commercio			
9.5	uffici			
9.6	esercizi pubblici			
9.7	enti - associazioni			
9.8	magazzini			
9.9	uso pubblico			
9.10	altro uso <i>deposito</i>	X		

2 APPROVVIGIONAMENTO

2.1	energia elettrica	si	no
		X	
2.2	gas		X
2.3	acqua		X
2.4	pozzo		X

10 DESTINAZIONE SUPERFICI SCOPERTE

10.1	cortili	X	
10.2	giardini		
10.3	parcheggi		
10.4	altro		

3 SMALTIMENTO

3.1	rete fognaria	si	no
3.2	pozzo nero		
3.3	dispersione		
3.4	fossa biologica		

11 STATO DI CONSERVAZIONE

11.1	strutture orizzontali	A	B	C	D
			X		
11.2	strutture verticali		X		
11.3	coperture		X		
11.4	gronde - pluviali		X		
11.5	intonaci				
11.6	serramenti		X		
11.7	altro				

4 PRESENZA DELL'IMPIANTO AL CATASTO

4.1	18	si	no
4.2	18	X	
4.3	19	X	

12 SPAZI COMUNI COPERTI

12.1	atri e corridoi	A	B	C	D
12.2	scale				

5 VINCOLI

5.1	esistenti L. 1089/39	
5.2	" L. 1497/39	
5.3	" L. 765/67	
5.4	di progetto	

13 UTILIZZO ABITAZIONI n

13.1	piano terra	1	
13.2	piano primo	X	
13.3	piano secondo	X	
13.4	piano terzo		
13.5	altri piani		

6 INTERVENTI SUCCESSIVI

6.1	ristrutturazioni	si	no
6.2	restauri		X

14 UTILIZZI DIVERSI

14.1	industriale	addetti	calpestio	n.p.
14.2	artigianale			
14.3	commerciale			

7 PROPRIETÀ

7.1	ente pubblico	
7.2	ente religioso	
7.3	società immobiliari	
7.4	condominio	
7.5	personale ( <i>2 proprietari</i> )	X
7.6	altro	

8 DESTINAZIONE D'USO PREVALENTE

8.1	originaria	<i>Residenza + stalla (p. Terra)</i>
8.2	attuale	<i>Residenza + deposito</i>
	compatibile	
	non compatibile	

15 ALLEGATI

15.1	doc. ARCHIVIO DI STATO	
15.2	" " COMUNALE	
15.3	" fotografica	
15.4	scheda socio - economica	
15.5	scheda tipologica	
15.6	altro	

A = BUONO

B = MEDIOCRE

C = CATTIVO

D = PESSIMO

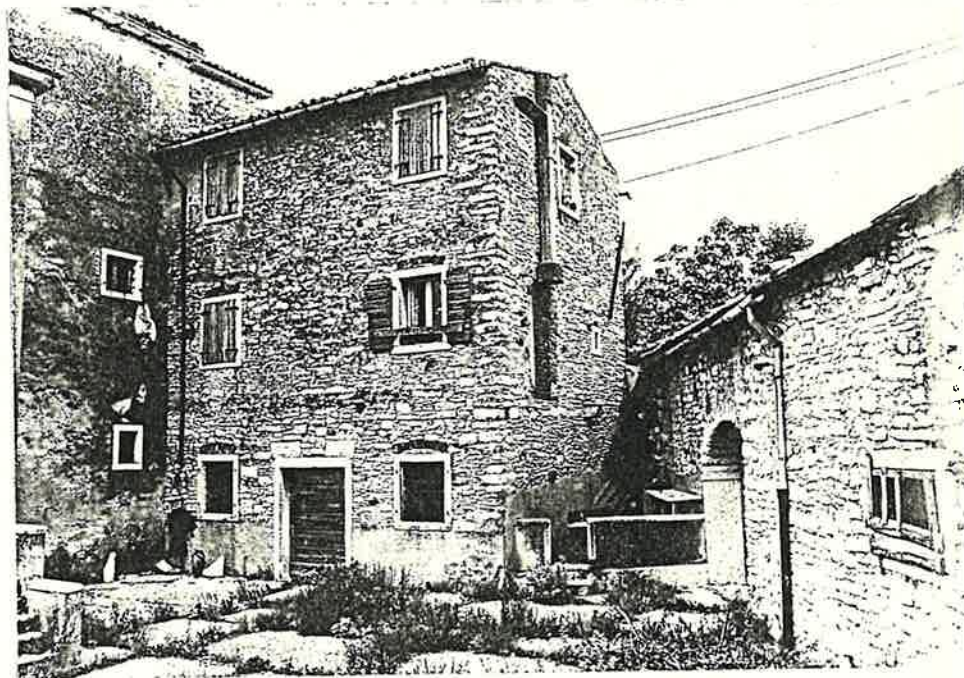
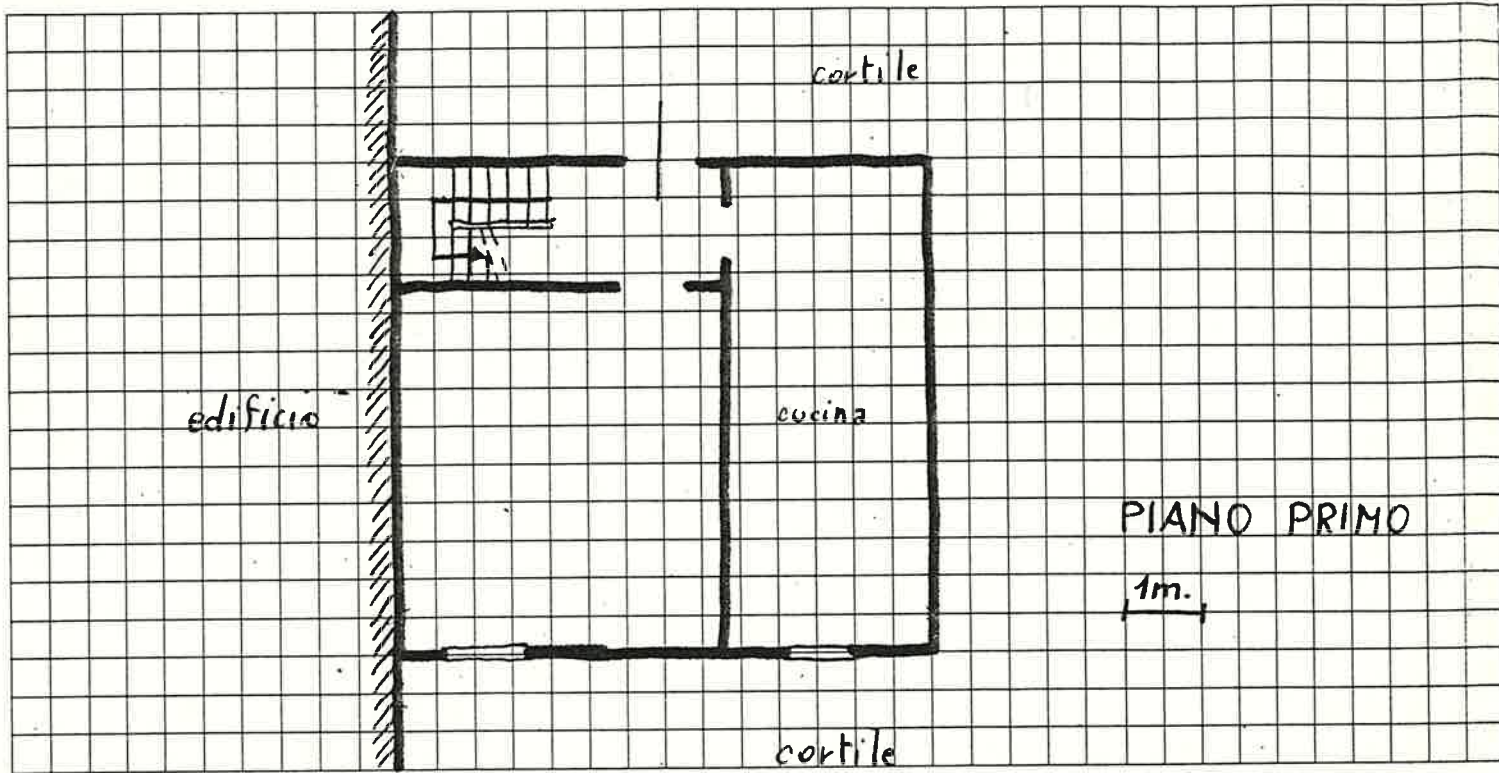



Quartiere S. GIORGIO di VALP.

Isolato n° 3

Via DELLA TORRE n° 22

SCHEDA EDILIZIA N. 20-21

N. C. E. U. Partita .....

Mappale .....

C. T. Sez. B F. 14 Mapp. 425-110  
all. C

CATASTO

AEROFOTOGRAMMETRIA

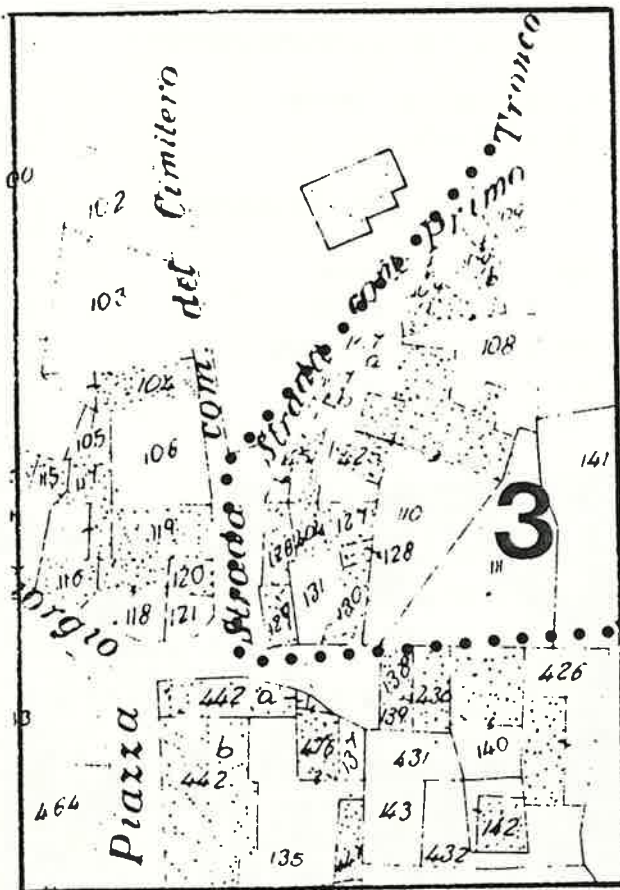

SCALA 1: 1.000

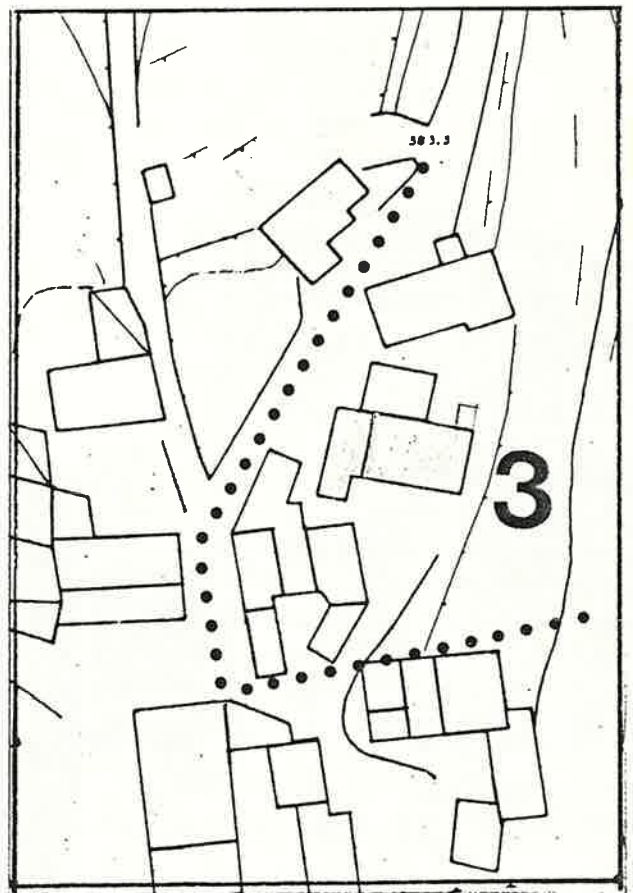

SCALA 1: 1.000

1 DATI PARAMETRICI E FUNZIONALI

1.1	area fondiaria	mq.				
1.2	superficie coperta	mq.		185		
1.3	n. piani		3			
1.4	h in gronda	m.	8 (parte) e 9			
1.5	volume	mc.	1680			
1.6	densità edilizia	mc./mq.				

2 APPROVVIGIONAMENTO

	si	no
2.1	<input checked="" type="checkbox"/>	<input type="checkbox"/>
2.2	<input type="checkbox"/>	<input checked="" type="checkbox"/>
2.3	<input checked="" type="checkbox"/>	<input type="checkbox"/>
2.4	<input type="checkbox"/>	<input checked="" type="checkbox"/>

3 SMALTIMENTO

	si	no
3.1	<input type="checkbox"/>	<input type="checkbox"/>
3.2	<input type="checkbox"/>	<input type="checkbox"/>
3.3	<input type="checkbox"/>	<input type="checkbox"/>
3.4	<input type="checkbox"/>	<input type="checkbox"/>

4 PRESENZA DELL'IMPIANTO AL CATASTO

	si	no
4.1	<input type="checkbox"/>	<input type="checkbox"/>
4.2	<input checked="" type="checkbox"/>	<input type="checkbox"/>
4.3	<input checked="" type="checkbox"/>	<input type="checkbox"/>

5 VINCOLI

5.1	esistenti L. 1089/39	<input type="checkbox"/>
5.2	" L. 1497/39	<input type="checkbox"/>
5.3	" L. 765/67	<input type="checkbox"/>
5.4	di progetto	<input type="checkbox"/>

6 INTERVENTI SUCCESSIVI

	si	no
6.1	<input checked="" type="checkbox"/>	<input type="checkbox"/>
6.2	<input type="checkbox"/>	<input checked="" type="checkbox"/>

7 PROPRIETÀ

7.1	ente pubblico	<input type="checkbox"/>
7.2	ente religioso	<input type="checkbox"/>
7.3	società immobiliari	<input type="checkbox"/>
7.4	condominio	<input type="checkbox"/>
7.5	personale	<input checked="" type="checkbox"/>
7.6	altro	<input type="checkbox"/>

8 DESTINAZIONE D'USO PREVALENTE

8.1	originaria	<i>Residenziale</i>	<input type="checkbox"/>
8.2	attuale	<i>Residenza temporanea</i>	<input type="checkbox"/>
	compatibile		<input type="checkbox"/>
	non compatibile		<input type="checkbox"/>

9 DESTINAZIONE D'USO

	PT	P1	AP
9.1	<input checked="" type="checkbox"/>	<input checked="" type="checkbox"/>	<input checked="" type="checkbox"/>
9.2	<input type="checkbox"/>	<input type="checkbox"/>	<input type="checkbox"/>
9.3	<input type="checkbox"/>	<input type="checkbox"/>	<input type="checkbox"/>
9.4	<input type="checkbox"/>	<input type="checkbox"/>	<input type="checkbox"/>
9.5	<input type="checkbox"/>	<input type="checkbox"/>	<input type="checkbox"/>
9.6	<input type="checkbox"/>	<input type="checkbox"/>	<input type="checkbox"/>
9.7	<input type="checkbox"/>	<input type="checkbox"/>	<input type="checkbox"/>
9.8	<input type="checkbox"/>	<input type="checkbox"/>	<input type="checkbox"/>
9.9	<input type="checkbox"/>	<input type="checkbox"/>	<input type="checkbox"/>
9.10	<input checked="" type="checkbox"/>	<input type="checkbox"/>	<input type="checkbox"/>

10 DESTINAZIONE SUPERFICI SCOPERTE

10.1	<input checked="" type="checkbox"/>	<input type="checkbox"/>
10.2	<input checked="" type="checkbox"/>	<input type="checkbox"/>
10.3	<input type="checkbox"/>	<input type="checkbox"/>
10.4	<input type="checkbox"/>	<input type="checkbox"/>

11 STATO DI CONSERVAZIONE

	A	B	C	D
11.1	<input checked="" type="checkbox"/>	<input checked="" type="checkbox"/>	<input type="checkbox"/>	<input type="checkbox"/>
11.2	<input checked="" type="checkbox"/>	<input checked="" type="checkbox"/>	<input type="checkbox"/>	<input type="checkbox"/>
11.3	<input checked="" type="checkbox"/>	<input type="checkbox"/>	<input checked="" type="checkbox"/>	<input type="checkbox"/>
11.4	<hr/>			
11.5	<input type="checkbox"/>	<input checked="" type="checkbox"/>	<input checked="" type="checkbox"/>	<input type="checkbox"/>
11.6	<input checked="" type="checkbox"/>	<input type="checkbox"/>	<input checked="" type="checkbox"/>	<input type="checkbox"/>
11.7	<input type="checkbox"/>	<input type="checkbox"/>	<input type="checkbox"/>	<input type="checkbox"/>

12 SPAZI COMUNI COPERTI

	A	B	C	D
12.1	<input type="checkbox"/>	<input type="checkbox"/>	<input type="checkbox"/>	<input type="checkbox"/>
12.2	<input type="checkbox"/>	<input type="checkbox"/>	<input type="checkbox"/>	<input type="checkbox"/>

13 UTILIZZO ABITAZIONI

	1
13.1	<input checked="" type="checkbox"/>
13.2	<input checked="" type="checkbox"/>
13.3	<input checked="" type="checkbox"/>
13.4	<input type="checkbox"/>
13.5	<input type="checkbox"/>

14 UTILIZZI DIVERSI

	addetti	calpestio	n.p.
14.1	<input type="checkbox"/>	<input type="checkbox"/>	<input type="checkbox"/>
14.2	<input type="checkbox"/>	<input type="checkbox"/>	<input type="checkbox"/>
14.3	<input type="checkbox"/>	<input type="checkbox"/>	<input type="checkbox"/>

15 ALLEGATI

15.1	doc. ARCHIVIO DI STATO	<input type="checkbox"/>
15.2	" " COMUNALE	<input type="checkbox"/>
15.3	" fotografica	<input type="checkbox"/>
15.4	scheda socio - economica	<input type="checkbox"/>
15.5	scheda tipologica	<input type="checkbox"/>
15.6	altro	<input type="checkbox"/>

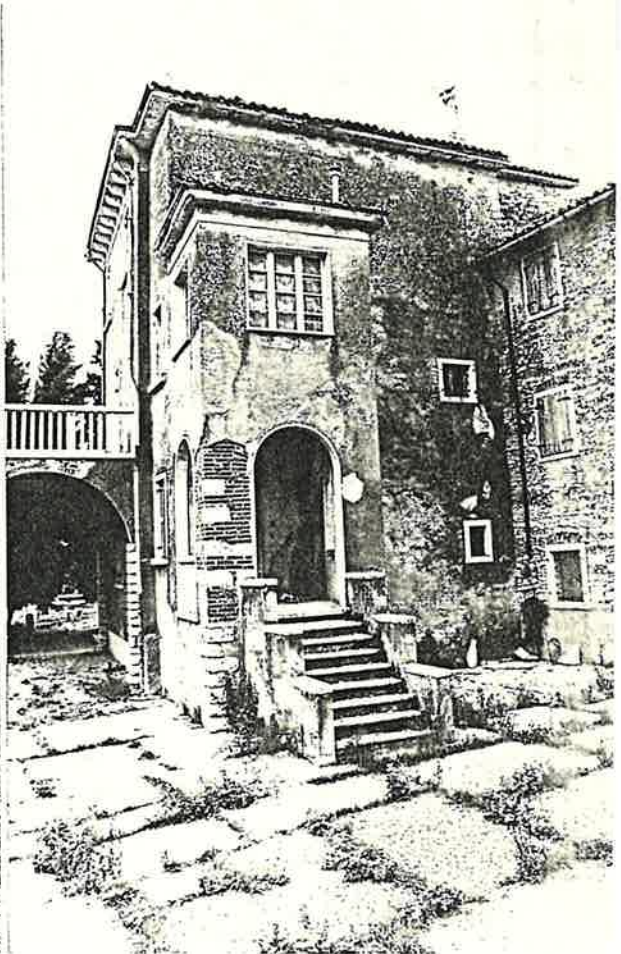
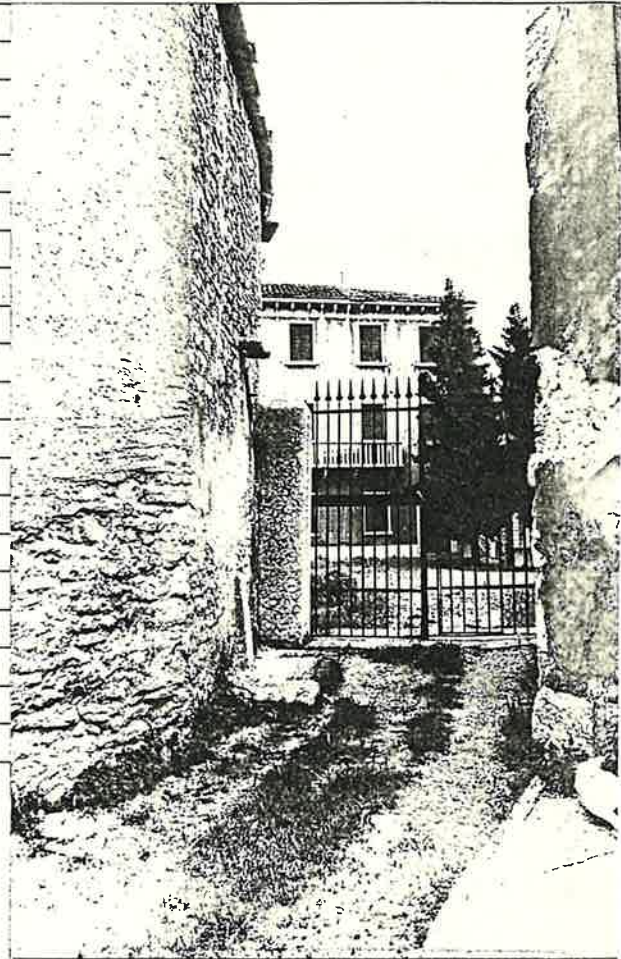
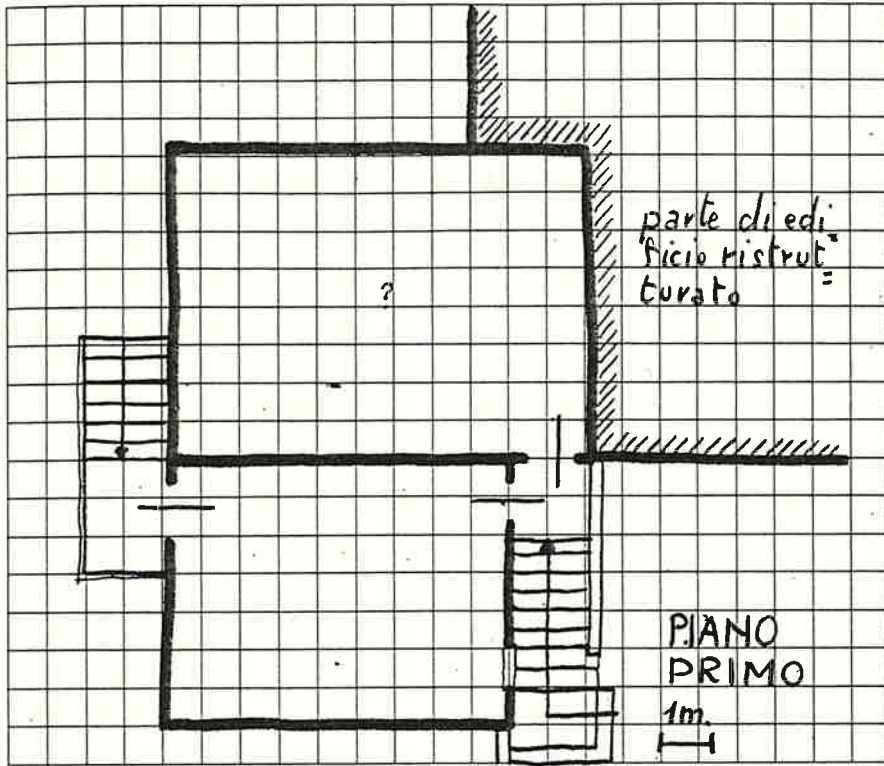

Quartiere S. GIORGIO di VALP.

Isolato n° 3

Via DELLA TORRE n° 20 - n° 12

SCHEDA EDILIZIA N. 22

N. C. E. U. Partita .....

Mappale .....

C. T. Sez. B F. 14 Mapp. 45-404  
allegato C

CATASTO

AEROFOTOGRAMMETRIA

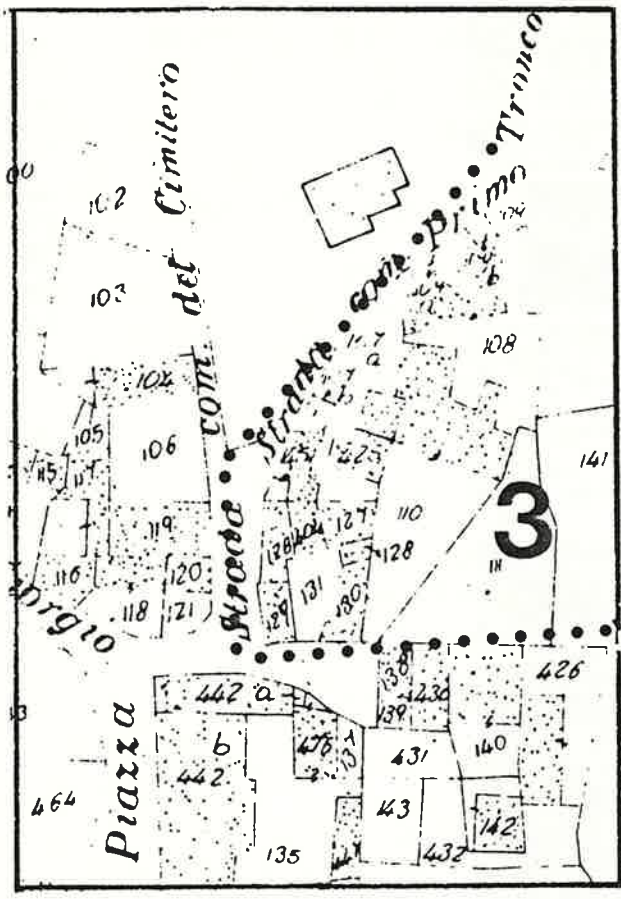

SCALA 1: 1.000

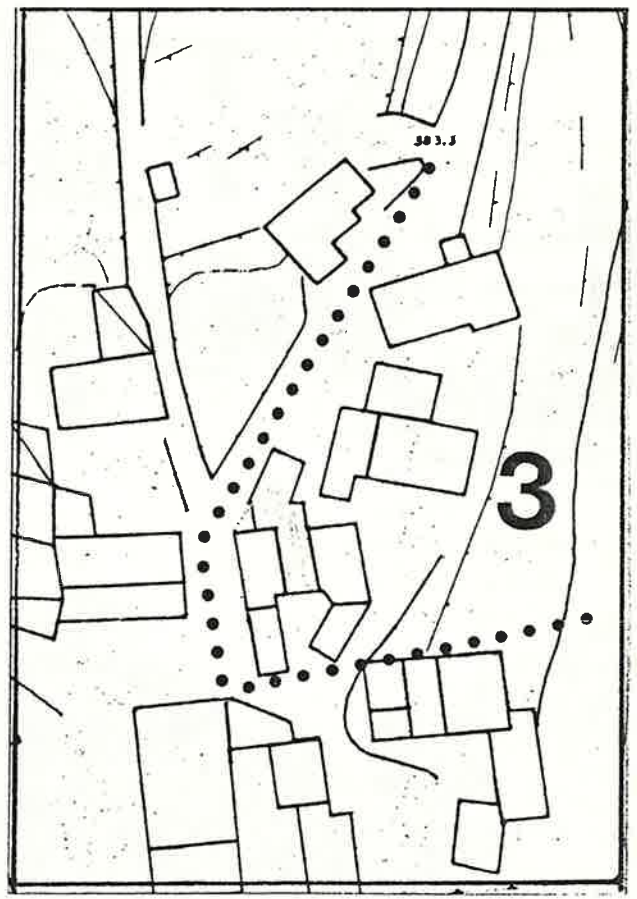

SCALA 1: 1.000

1 DATI PARAMETRICI E FUNZIONALI

1.1	area fondiaria	mq.					
1.2	superficie coperta	mq.			71		
1.3	n. piani		3				
1.4	h in gronda	m.	7,00 (h. media)				
1.5	volume	mc.			500		
1.6	densità edilizia	mc./mq.					

2 APPROVVIGIONAMENTO

	si	no
2.1	<input checked="" type="checkbox"/>	<input type="checkbox"/>
2.2	<input type="checkbox"/>	<input checked="" type="checkbox"/>
2.3	<input checked="" type="checkbox"/>	<input type="checkbox"/>
2.4	<input type="checkbox"/>	<input checked="" type="checkbox"/>

3 SMALTIMENTO

	si	no
3.1	<input type="checkbox"/>	<input type="checkbox"/>
3.2	<input type="checkbox"/>	<input type="checkbox"/>
3.3	<input type="checkbox"/>	<input type="checkbox"/>
3.4	<input type="checkbox"/>	<input type="checkbox"/>

4 PRESENZA DELL'IMPIANTO AL CATASTO

	si	no
4.1	<input type="checkbox"/>	<input type="checkbox"/>
4.2	<input checked="" type="checkbox"/>	<input type="checkbox"/>
4.3	<input checked="" type="checkbox"/>	<input type="checkbox"/>

(solo una parte)

5 VINCOLI

5.1	esistenti L. 1089 / 39	<input type="checkbox"/>
5.2	" L. 1497 / 39	<input type="checkbox"/>
5.3	" L. 765 / 67	<input type="checkbox"/>
5.4	di progetto	<input type="checkbox"/>

6 INTERVENTI SUCCESSIVI

	si	no
6.1	<input checked="" type="checkbox"/>	<input type="checkbox"/>
6.2	<input checked="" type="checkbox"/>	<input type="checkbox"/>

7 PROPRIETÀ

7.1	ente pubblico	<input type="checkbox"/>
7.2	ente religioso	<input type="checkbox"/>
7.3	società immobiliari	<input type="checkbox"/>
7.4	condominio	<input type="checkbox"/>
7.5	personale	<input checked="" type="checkbox"/>
7.6	altro	<input type="checkbox"/>

8 DESTINAZIONE D'USO PREVALENTE

8.1	originaria	Residenza	<input type="checkbox"/>
8.2	attuale	Residenza	<input type="checkbox"/>
	compatibile		<input checked="" type="checkbox"/>
	non compatibile		<input type="checkbox"/>

9 DESTINAZIONE D'USO

	PT	P1	AP
9.1	<input checked="" type="checkbox"/>	<input checked="" type="checkbox"/>	<input checked="" type="checkbox"/>
9.2	<input type="checkbox"/>	<input type="checkbox"/>	<input type="checkbox"/>
9.3	<input type="checkbox"/>	<input type="checkbox"/>	<input type="checkbox"/>
9.4	<input type="checkbox"/>	<input type="checkbox"/>	<input type="checkbox"/>
9.5	<input type="checkbox"/>	<input type="checkbox"/>	<input type="checkbox"/>
9.6	<input type="checkbox"/>	<input type="checkbox"/>	<input type="checkbox"/>
9.7	<input type="checkbox"/>	<input type="checkbox"/>	<input type="checkbox"/>
9.8	<input type="checkbox"/>	<input type="checkbox"/>	<input type="checkbox"/>
9.9	<input type="checkbox"/>	<input type="checkbox"/>	<input type="checkbox"/>
9.10	<input type="checkbox"/>	<input type="checkbox"/>	<input type="checkbox"/>

10 DESTINAZIONE SUPERFICI SCOPERTE

10.1	cortili n°2 (promiscui)	<input checked="" type="checkbox"/>
10.2	giardini	<input type="checkbox"/>
10.3	parcheggi	<input type="checkbox"/>
10.4	altro	<input type="checkbox"/>

mq.

11 STATO DI CONSERVAZIONE

	A	B	C	D
11.1	<input checked="" type="checkbox"/>	<input type="checkbox"/>	<input type="checkbox"/>	<input type="checkbox"/>
11.2	<input checked="" type="checkbox"/>	<input type="checkbox"/>	<input type="checkbox"/>	<input type="checkbox"/>
11.3	<input type="checkbox"/>	<input checked="" type="checkbox"/>	<input type="checkbox"/>	<input type="checkbox"/>
11.4	<input checked="" type="checkbox"/>	<input type="checkbox"/>	<input type="checkbox"/>	<input type="checkbox"/>
11.5	<input checked="" type="checkbox"/>	<input type="checkbox"/>	<input type="checkbox"/>	<input type="checkbox"/>
11.6	<input checked="" type="checkbox"/>	<input type="checkbox"/>	<input type="checkbox"/>	<input type="checkbox"/>
11.7	<input type="checkbox"/>	<input type="checkbox"/>	<input type="checkbox"/>	<input type="checkbox"/>

12 SPAZI COMUNI COPERTI

	A	B	C	D
12.1	<input type="checkbox"/>	<input type="checkbox"/>	<input type="checkbox"/>	<input type="checkbox"/>
12.2	<input type="checkbox"/>	<input type="checkbox"/>	<input type="checkbox"/>	<input type="checkbox"/>

13 UTILIZZO ABITAZIONI n

	2	
13.1	<input checked="" type="checkbox"/>	<input type="checkbox"/>
13.2	<input checked="" type="checkbox"/>	<input type="checkbox"/>
13.3	<input checked="" type="checkbox"/>	<input type="checkbox"/>
13.4	<input type="checkbox"/>	<input type="checkbox"/>
13.5	<input type="checkbox"/>	<input type="checkbox"/>

occ. non occ. sup.

14 UTILIZZI DIVERSI

	addetti	calpestio	n.p.
14.1	<input type="checkbox"/>	<input type="checkbox"/>	<input type="checkbox"/>
14.2	<input type="checkbox"/>	<input type="checkbox"/>	<input type="checkbox"/>
14.3	<input type="checkbox"/>	<input type="checkbox"/>	<input type="checkbox"/>

15 ALLEGATI

15.1	doc. ARCHIVIO DI STATO	<input type="checkbox"/>
15.2	" " COMUNALE	<input type="checkbox"/>
15.3	" fotografica	<input type="checkbox"/>
15.4	scheda socio - economica	<input type="checkbox"/>
15.5	scheda tipologica	<input type="checkbox"/>
15.6	altro	<input type="checkbox"/>

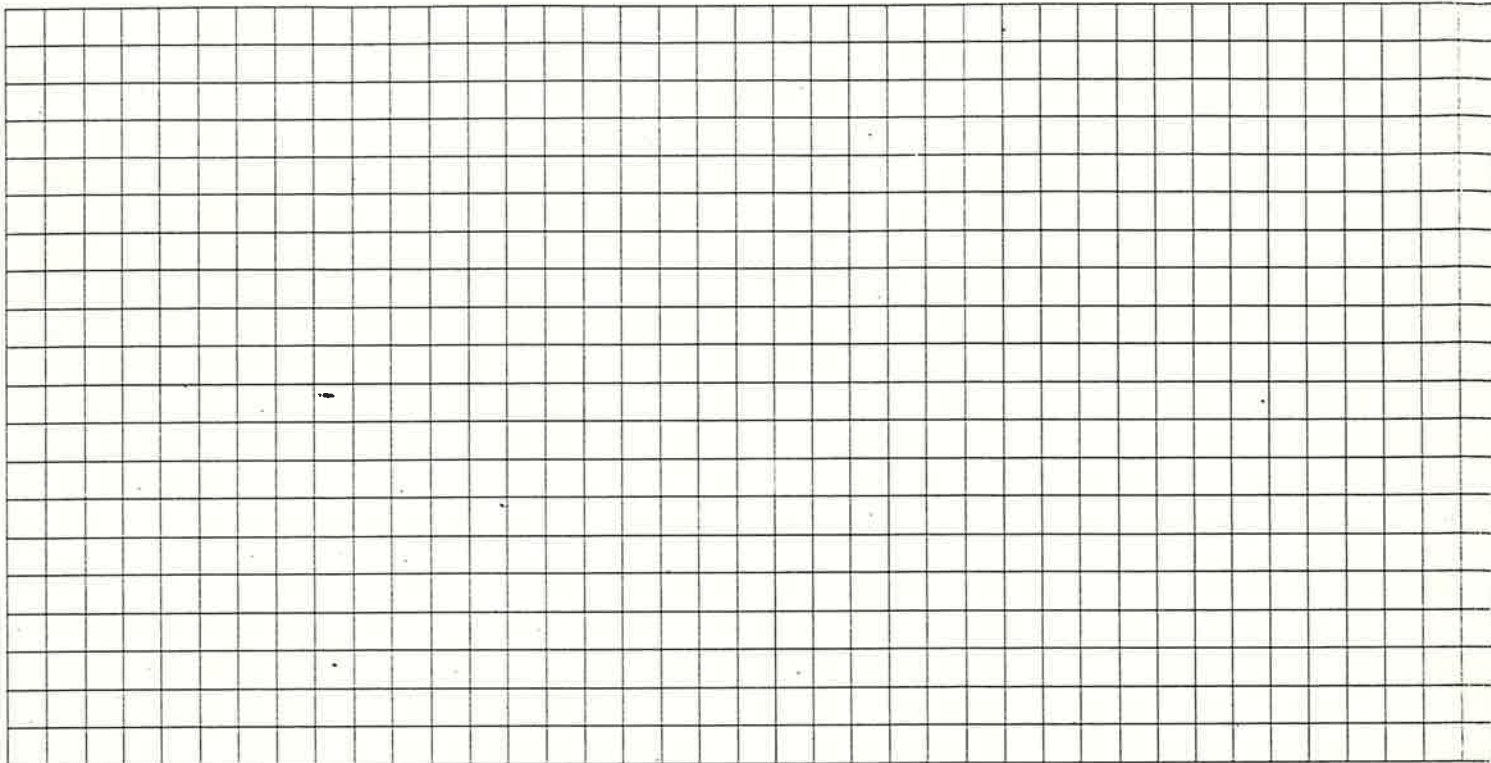

16

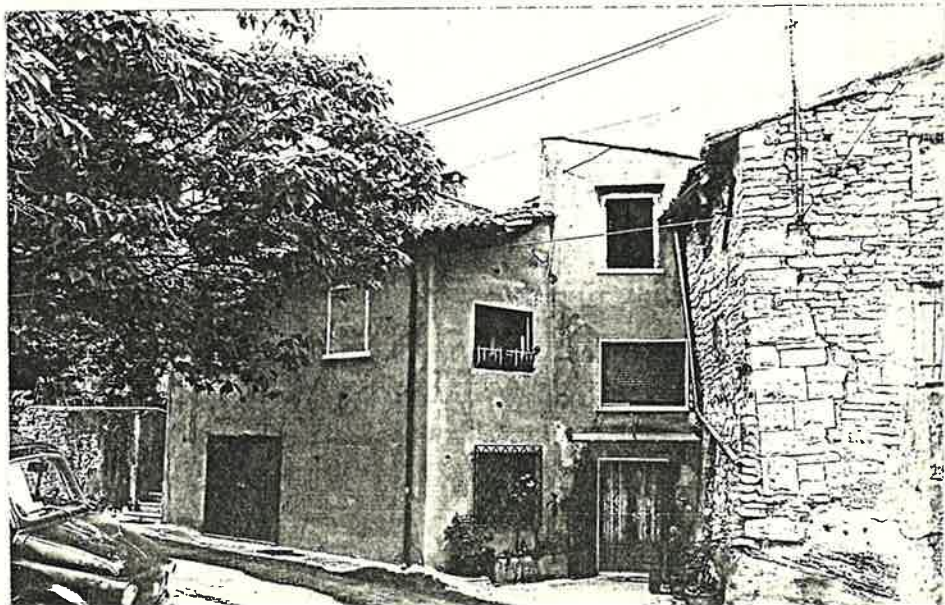
DOCUMENTAZIONE  
FOTOGRAFICA

S. GIORGIO di VALP.

n° 3

A TORRE n° 16

SCHEDA EDILIZIA N. 23

N. C. E. U. Partita

Mappale

C. T. Sez. B F 14 Mapp. 126

all. C.

AEROFOTOGRAMMETRIA

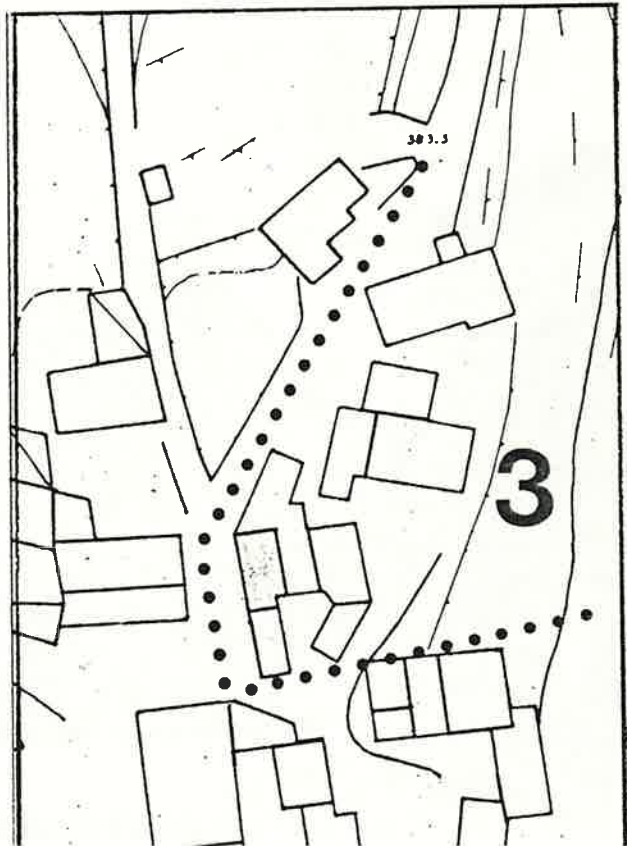
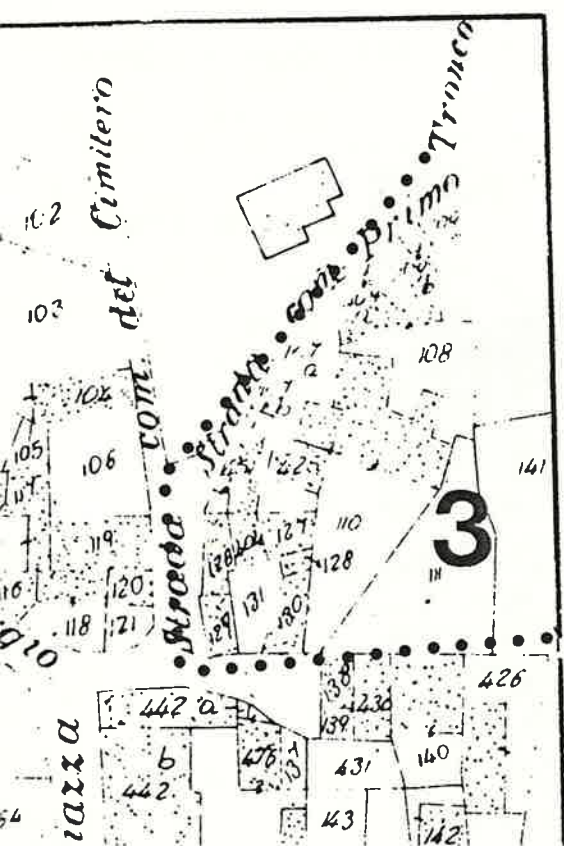

PARAMETRICI E FUNZIONALI

diaria mq.  
 coperta mq.  
 m.  
 mc.  
 edilizia mc./mq.

			5	5
2+Soffitta				
			8,00	
			440	

AVVIGIONAMENTO

elettrica

si	no
<input type="checkbox"/>	<input checked="" type="checkbox"/>
<input type="checkbox"/>	<input checked="" type="checkbox"/>
<input type="checkbox"/>	<input checked="" type="checkbox"/>
<input type="checkbox"/>	<input checked="" type="checkbox"/>

AMENTO

gnaria  
 nero  
 one  
 biologica

si	no
<input type="checkbox"/>	<input checked="" type="checkbox"/>
<input type="checkbox"/>	<input checked="" type="checkbox"/>
<input type="checkbox"/>	<input checked="" type="checkbox"/>
<input type="checkbox"/>	<input checked="" type="checkbox"/>

ANZA DELL'IMPIANTO AL CATASTO

...  
 ...  
 ...

si	no
<input type="checkbox"/>	<input type="checkbox"/>
<input checked="" type="checkbox"/>	<input type="checkbox"/>
<input checked="" type="checkbox"/>	<input type="checkbox"/>

L. 1089 / 39  
 L. 1497 / 39  
 L. 765 / 67  
 etto

<input type="checkbox"/>
<input type="checkbox"/>
<input type="checkbox"/>
<input type="checkbox"/>

ENTI SUCCESSIVI

razioni

si	no
<input type="checkbox"/>	<input checked="" type="checkbox"/>
<input type="checkbox"/>	<input checked="" type="checkbox"/>

PIETÀ

ubblico  
 eligioso  
 immobiliari  
 inio  
 ale

<input type="checkbox"/>
<input type="checkbox"/>
<input type="checkbox"/>
<input type="checkbox"/>
<input checked="" type="checkbox"/>

NAZIONE D'USO PREVALENTE

ria. *Residenza.*  
*Residenza (attualmente disabitata)*

9

DESTINAZIONE D'USO

9.1  
 9.2  
 9.3  
 9.4  
 9.5  
 9.6  
 9.7  
 9.8  
 9.9  
 9.10

residenza  
 artigianato  
 industria  
 commercio  
 uffici  
 esercizi pubblici  
 enti - associazioni  
 magazzini  
 uso pubblico  
 altro uso

PT	P1	AP
<input checked="" type="checkbox"/>	<input checked="" type="checkbox"/>	<input type="checkbox"/>
<input type="checkbox"/>	<input type="checkbox"/>	<input type="checkbox"/>
<input type="checkbox"/>	<input type="checkbox"/>	<input type="checkbox"/>
<input type="checkbox"/>	<input type="checkbox"/>	<input type="checkbox"/>
<input type="checkbox"/>	<input type="checkbox"/>	<input type="checkbox"/>
<input type="checkbox"/>	<input type="checkbox"/>	<input type="checkbox"/>
<input type="checkbox"/>	<input type="checkbox"/>	<input type="checkbox"/>
<input type="checkbox"/>	<input type="checkbox"/>	<input type="checkbox"/>
<input type="checkbox"/>	<input type="checkbox"/>	<input type="checkbox"/>

10

DESTINAZIONE SUPERFICI SCOPERTE

10.1  
 10.2  
 10.3  
 10.4

cortili  
 giardini  
 parcheggi  
 altro

<input type="checkbox"/>	<input type="checkbox"/>
<input type="checkbox"/>	<input type="checkbox"/>
<input type="checkbox"/>	<input type="checkbox"/>
<input type="checkbox"/>	<input type="checkbox"/>

mq.

11

STATO DI CONSERVAZIONE

11.1  
 11.2  
 11.3  
 11.4  
 11.5  
 11.6  
 11.7

strutture orizzontali  
 strutture verticali  
 coperture  
 gronde - pluviali  
 intonaci  
 serramenti  
 altro

A	B	C	D
<input type="checkbox"/>	<input type="checkbox"/>	<input checked="" type="checkbox"/>	<input type="checkbox"/>
<input type="checkbox"/>	<input type="checkbox"/>	<input type="checkbox"/>	<input checked="" type="checkbox"/>
<input type="checkbox"/>	<input type="checkbox"/>	<input type="checkbox"/>	<input checked="" type="checkbox"/>
<input type="checkbox"/>	<input checked="" type="checkbox"/>	<input type="checkbox"/>	<input type="checkbox"/>
<hr/>			
<input type="checkbox"/>	<input checked="" type="checkbox"/>	<input type="checkbox"/>	<input type="checkbox"/>

12

SPAZI COMUNI COPERTI

12.1  
 12.2

atri e corridoi  
 scale

A	B	C	D
<input type="checkbox"/>	<input type="checkbox"/>	<input type="checkbox"/>	<input type="checkbox"/>
<input type="checkbox"/>	<input type="checkbox"/>	<input type="checkbox"/>	<input type="checkbox"/>

13

UTILIZZO ABITAZIONI <sup>n</sup>

13.1  
 13.2  
 13.3  
 13.4  
 13.5

piano terra  
 piano primo  
 piano secondo  
 piano terzo  
 altri piani

<input type="checkbox"/>	<input checked="" type="checkbox"/>
<input type="checkbox"/>	<input checked="" type="checkbox"/>
<input type="checkbox"/>	<input type="checkbox"/>
<input type="checkbox"/>	<input type="checkbox"/>
<input type="checkbox"/>	<input type="checkbox"/>

occ. non occ.

14

UTILIZZI DIVERSI

14.1  
 14.2  
 14.3

industriale  
 artigianale  
 commerciale

addetti	calpestio	n.p.
<input type="checkbox"/>	<input type="checkbox"/>	<input type="checkbox"/>
<input type="checkbox"/>	<input type="checkbox"/>	<input type="checkbox"/>
<input type="checkbox"/>	<input type="checkbox"/>	<input type="checkbox"/>

15

ALLEGATI

15.1  
 15.2  
 15.3

doc. ARCHIVIO DI STATO  
 " " COMUNALE  
 " fotografica

<input type="checkbox"/>
<input type="checkbox"/>
<input type="checkbox"/>



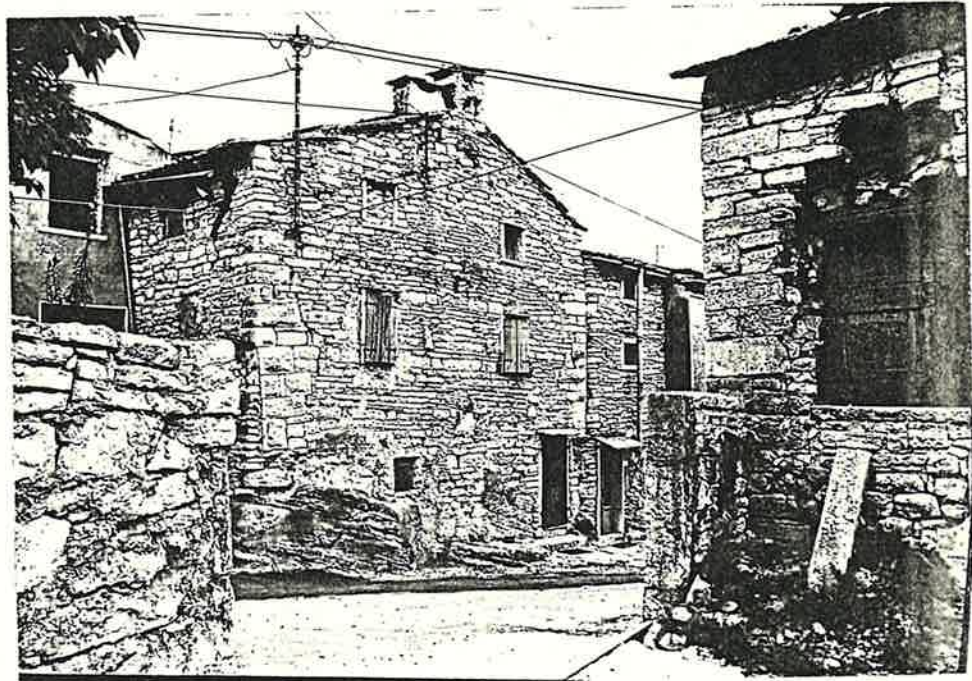
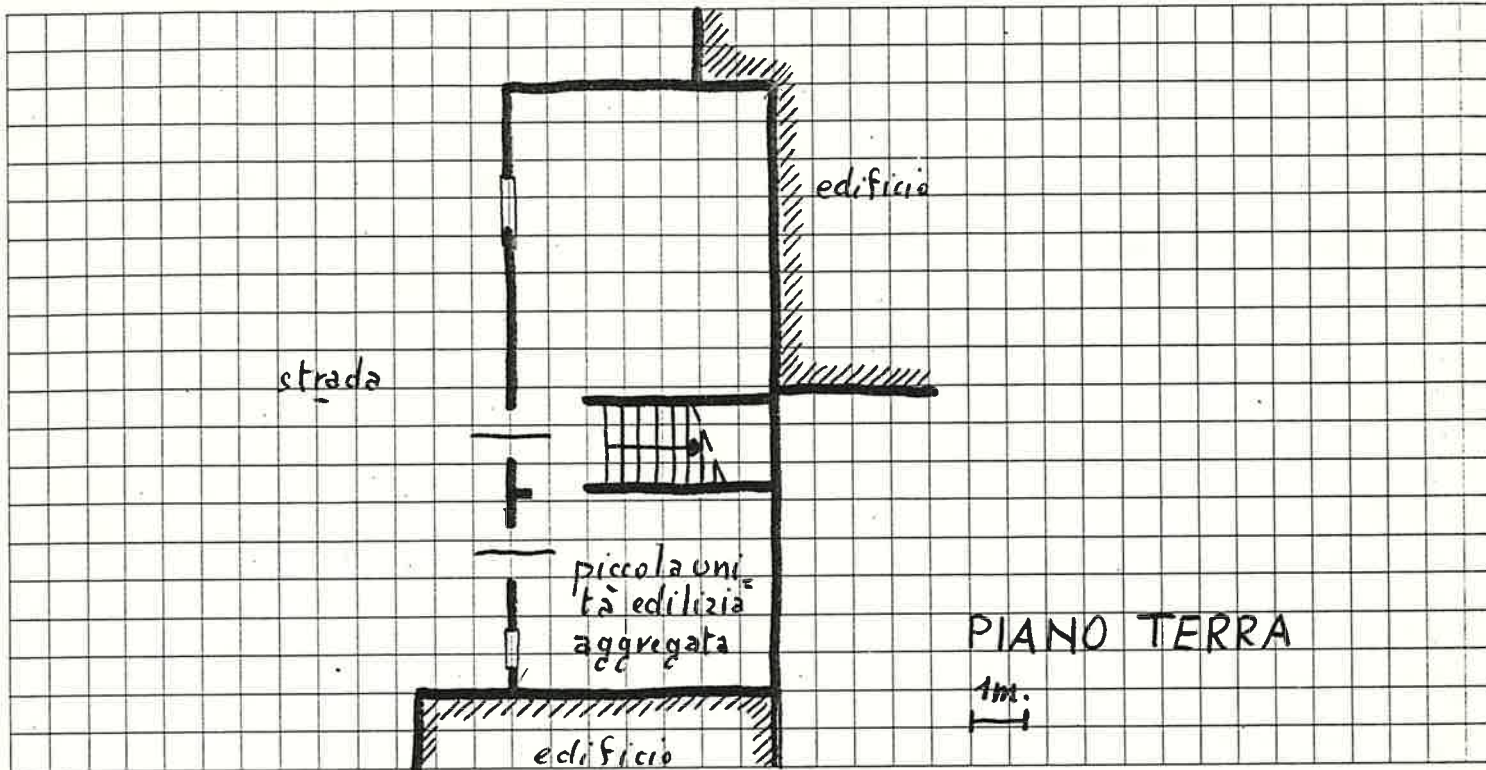

Quartiere S. GIORGIO di VALP.

Isolato n° 3

Via DELLA TORRE n° 14

SCHEDA EDILIZIA N. 24

N. C. E. U. Partita .....

Mappale .....

C. T. Sez. B F. 14 Mapp. 129  
all. C

CATASTO

AEROFOTOGRAMMETRIA

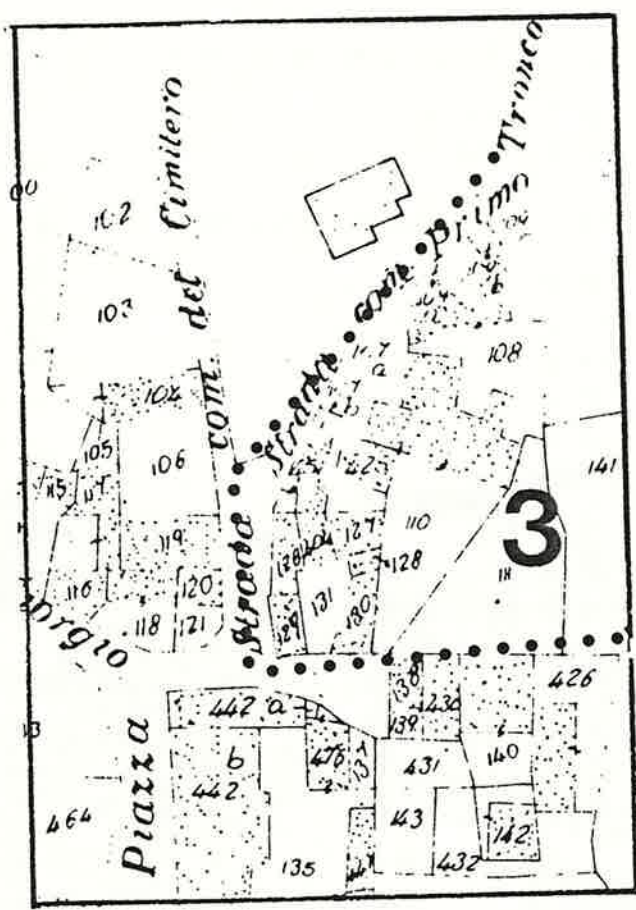

SCALA 1: 1.000

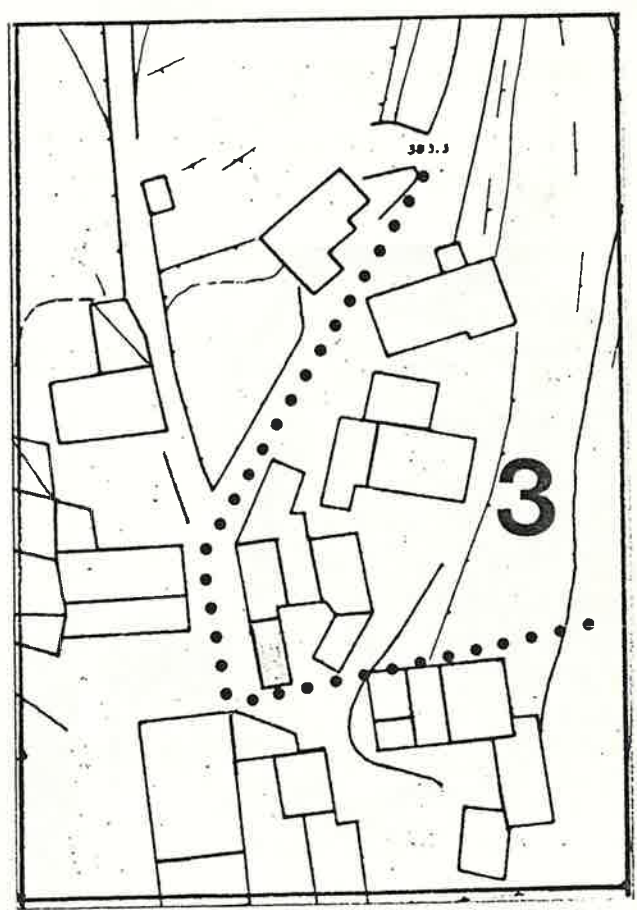

SCALA 1: 1.000

1 DATI PARAMETRICI E FUNZIONALI

1.1	area fondiaria	mq.						
1.2	superficie coperta	mq.			32			
1.3	n. piani		2+soffitta					
1.4	h in gronda	m.			8,00			
1.5	volume	mc.			260			
1.6	densità edilizia	mc./mq.						

2 APPROVVIGIONAMENTO

2.1	energia elettrica	si	no
		X	
2.2	gas		X
2.3	acqua	X	
2.4	pozzo		X

3 SMALTIMENTO

3.1	rete fognaria	si	no
3.2	pozzo nero		
3.3	dispersione		
3.4	fossa biologica		

4 PRESENZA DELL'IMPIANTO AL CATASTO

4.1	18	si	no
4.2	18	X	
4.3	19	X	

5 VINCOLI

5.1	esistenti L. 1089/39	
5.2	" L. 1497/39	
5.3	" L. 765/67	
5.4	di progetto	

6 INTERVENTI SUCCESSIVI

6.1	ristrutturazioni	si	no
6.2	restauri		X

7 PROPRIETÀ

7.1	ente pubblico	
7.2	ente religioso	
7.3	società immobiliari	
7.4	condominio	
7.5	personale	X
7.6	altro	

8 DESTINAZIONE D'USO PREVALENTE

8.1	originaria	Residenza	
8.2	attuale	Residenza	
	compatibile		X
	non compatibile		

9 DESTINAZIONE D'USO

		PT	P1	AP
9.1	residenza	X	X	X
9.2	artigianato			
9.3	industria			
9.4	commercio			
9.5	uffici			
9.6	esercizi pubblici			
9.7	enti - associazioni			
9.8	magazzini			
9.9	uso pubblico			
9.10	altro uso			

10 DESTINAZIONE SUPERFICI SCOPERTE

10.1	cortili	
10.2	giardini	
10.3	parcheggi	
10.4	altro	

mq.

11 STATO DI CONSERVAZIONE

11.1	strutture orizzontali	A	B	C	D
11.2	strutture verticali		X		
11.3	coperture		X		
11.4	gronde - pluviali				
11.5	intonaci (solo su una facciata)	X			
11.6	serramenti		X		
11.7	altro				

12 SPAZI COMUNI COPERTI

12.1	atri e corridoi	A	B	C	D
12.2	scale				

13 UTILIZZO ABITAZIONI n

13.1	piano terra	1	
13.2	piano primo	X	
13.3	piano secondo	X	
13.4	piano terzo	X	
13.5	altri piani		

occ. non occ. sup.

14 UTILIZZI DIVERSI

14.1	industriale	addetti	calpestio	n.p.
14.2	artigianale			
14.3	commerciale			

15 ALLEGATI

15.1	doc. ARCHIVIO DI STATO	
15.2	" " COMUNALE	
15.3	" fotografica	
15.4	scheda socio - economica	
15.5	scheda tipologica	
15.6	altro	

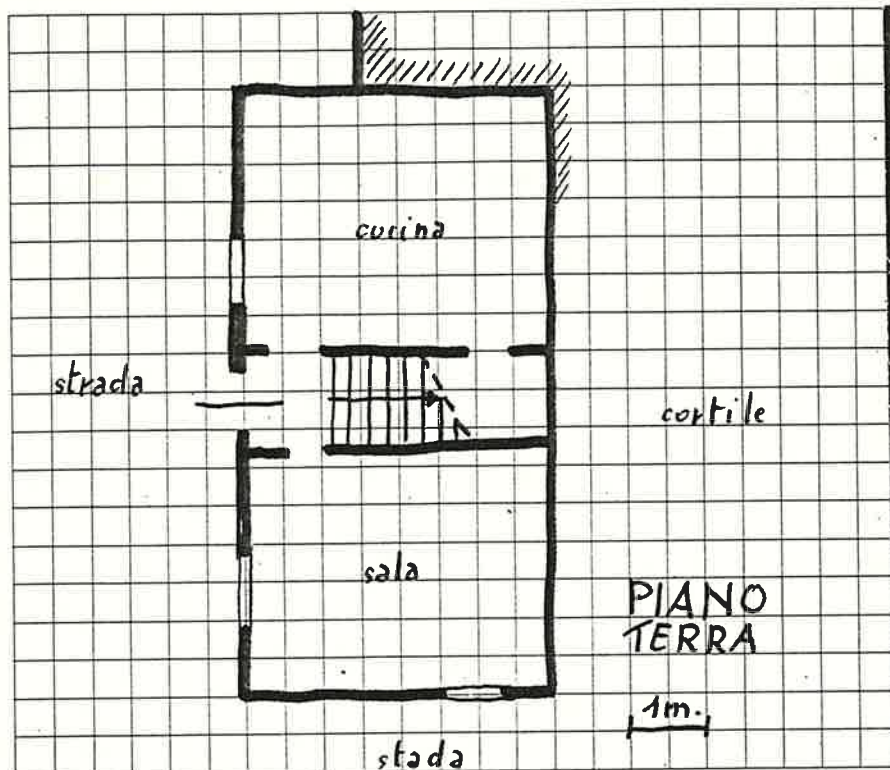

16

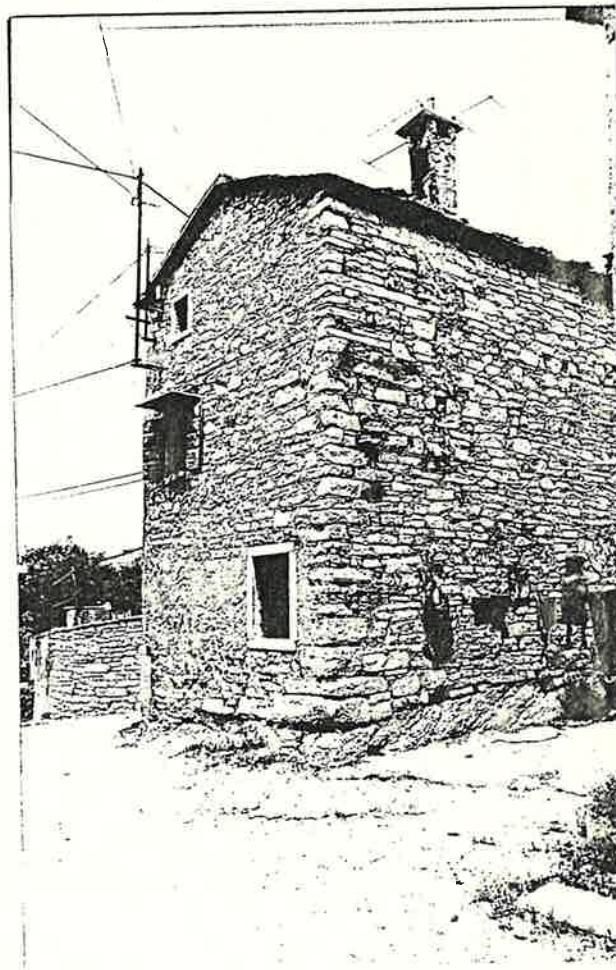
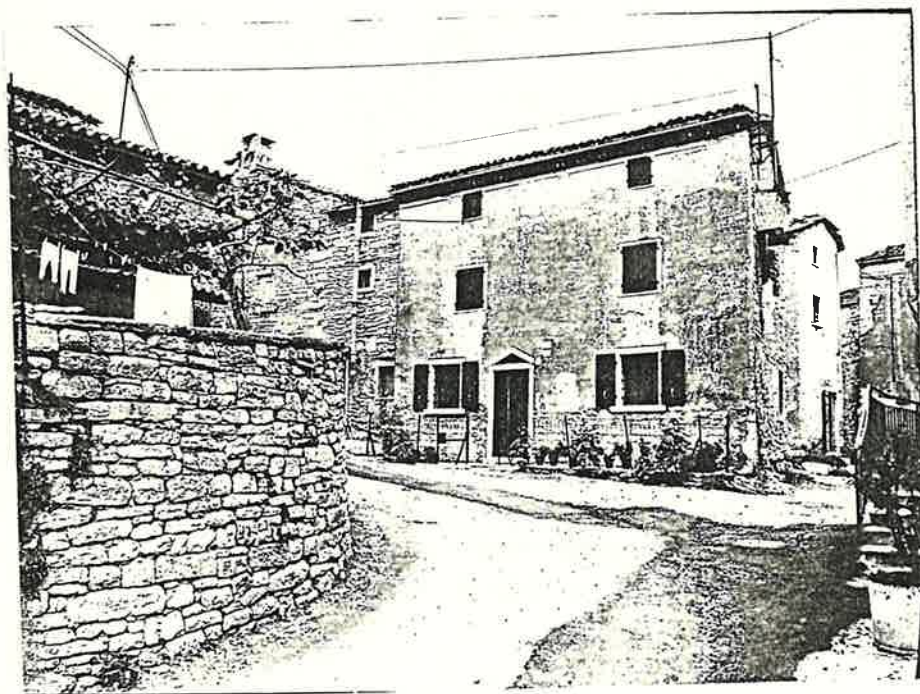
DOCUMENTAZIONE  
FOTOGRAFICA

S. GIORGIO Di VALP.

n° 3

4 TORRE n° 10

SCHEDA EDILIZIA N. 25

N.C.E.U. Partita

Mappale

C.T. Sez. B F 14 Mapp. 130  
all. C.

AEROFOTOGRAMMETRIA

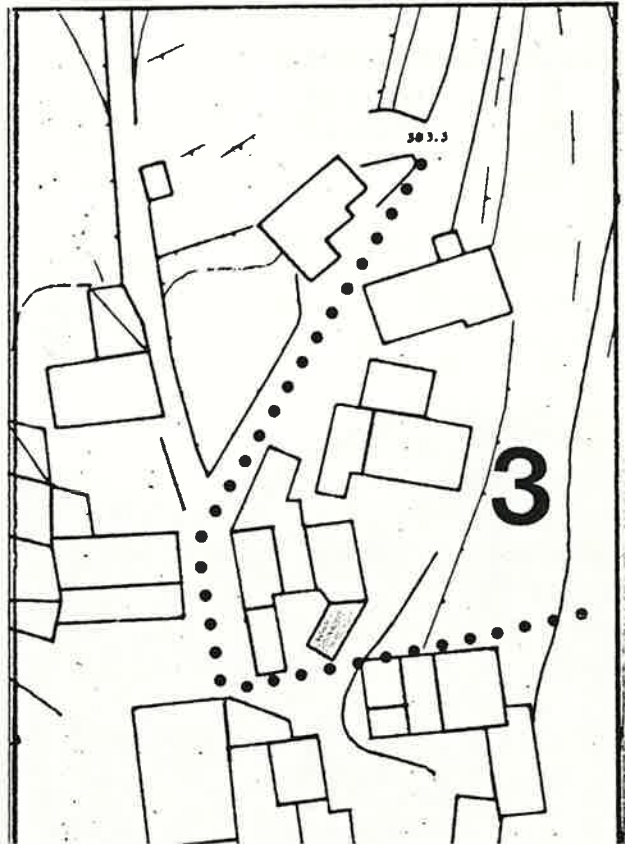
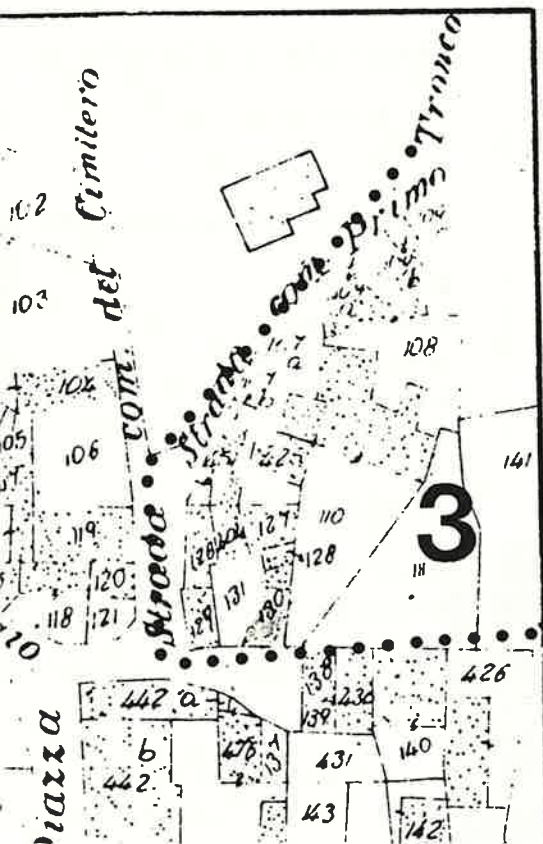

DATI PARAMETRICI E FUNZIONALI

9

- 1 area fondiaria mq.
- 2 superficie coperta mq.
- 3 n. piani
- 4 h in gronda m.
- 5 volume mc.
- 6 densità edilizia mc./mq.

			5	5
		2+ Soffitta		
		7	0	0
		3	8	5

APPROVVIGIONAMENTO

- 1 energia elettrica
- 2 gas
- 3 acqua
- 4 pozzo

si	no
<input checked="" type="checkbox"/>	<input type="checkbox"/>
<input type="checkbox"/>	<input checked="" type="checkbox"/>
<input checked="" type="checkbox"/>	<input type="checkbox"/>
<input type="checkbox"/>	<input checked="" type="checkbox"/>

SMALTIMENTO

- 1 rete fognaria
- 2 pozzo nero
- 3 dispersione
- 4 fossa biologica

si	no
<input type="checkbox"/>	<input checked="" type="checkbox"/>
<input type="checkbox"/>	<input checked="" type="checkbox"/>
<input type="checkbox"/>	<input checked="" type="checkbox"/>
<input type="checkbox"/>	<input checked="" type="checkbox"/>

PRESENZA DELL'IMPIANTO AL CATASTO

- 1 18
- 2 18
- 3 19

si	no
<input type="checkbox"/>	<input type="checkbox"/>
<input checked="" type="checkbox"/>	<input type="checkbox"/>
<input checked="" type="checkbox"/>	<input type="checkbox"/>

VINCOLI

- 1 esistenti L. 1089/39
- 2 " L. 1497/39
- 3 " L. 765/67
- 4 di progetto

<input type="checkbox"/>
<input type="checkbox"/>
<input type="checkbox"/>
<input type="checkbox"/>

INTERVENTI SUCCESSIVI

- 1 ristrutturazioni
- 2 restauri

si	no
<input type="checkbox"/>	<input checked="" type="checkbox"/>
<input type="checkbox"/>	<input checked="" type="checkbox"/>

PROPRIETÀ

- 1 ente pubblico
- 2 ente religioso
- 3 società immobiliari
- 4 condominio
- 5 personale
- 6 altro

<input type="checkbox"/>
<input type="checkbox"/>
<input type="checkbox"/>
<input type="checkbox"/>
<input checked="" type="checkbox"/>
<input type="checkbox"/>

DESTINAZIONE D'USO PREVALENTE

- 1 originaria *Residenza*
- 2 attuale *Residenza*
- compatibile
- non compatibile

DESTINAZIONE D'USO

PT	P1	AP
<input checked="" type="checkbox"/>	<input checked="" type="checkbox"/>	<input type="checkbox"/>
<input type="checkbox"/>	<input type="checkbox"/>	<input type="checkbox"/>
<input type="checkbox"/>	<input type="checkbox"/>	<input type="checkbox"/>
<input type="checkbox"/>	<input type="checkbox"/>	<input type="checkbox"/>
<input type="checkbox"/>	<input type="checkbox"/>	<input type="checkbox"/>
<input type="checkbox"/>	<input type="checkbox"/>	<input type="checkbox"/>
<input type="checkbox"/>	<input type="checkbox"/>	<input type="checkbox"/>
<input type="checkbox"/>	<input type="checkbox"/>	<input type="checkbox"/>
<input type="checkbox"/>	<input type="checkbox"/>	<input type="checkbox"/>
<input type="checkbox"/>	<input type="checkbox"/>	<input type="checkbox"/>

- 9.1 residenza
- 9.2 artigianato
- 9.3 industria
- 9.4 commercio
- 9.5 uffici
- 9.6 esercizi pubblici
- 9.7 enti - associazioni
- 9.8 magazzini
- 9.9 uso pubblico
- 9.10 altro uso

DESTINAZIONE SUPERFICI SCOPERTE

- 10.1 cortili
- 10.2 giardini
- 10.3 parcheggi
- 10.4 altro

<input checked="" type="checkbox"/>	<input type="checkbox"/>
<input type="checkbox"/>	<input type="checkbox"/>
<input type="checkbox"/>	<input type="checkbox"/>
<input type="checkbox"/>	<input type="checkbox"/>

*promiscuo*

mq.

STATO DI CONSERVAZIONE

- 11.1 strutture orizzontali
- 11.2 strutture verticali
- 11.3 coperture
- 11.4 gronde - pluviali
- 11.5 intonaci
- 11.6 serramenti
- 11.7 altro

A	B	C	D
<input checked="" type="checkbox"/>	<input type="checkbox"/>	<input type="checkbox"/>	<input type="checkbox"/>
<input checked="" type="checkbox"/>	<input type="checkbox"/>	<input type="checkbox"/>	<input type="checkbox"/>
<input type="checkbox"/>	<input checked="" type="checkbox"/>	<input type="checkbox"/>	<input type="checkbox"/>
<hr/>			
<input checked="" type="checkbox"/>	<input type="checkbox"/>	<input type="checkbox"/>	<input type="checkbox"/>
<input checked="" type="checkbox"/>	<input type="checkbox"/>	<input type="checkbox"/>	<input type="checkbox"/>
<input type="checkbox"/>	<input type="checkbox"/>	<input type="checkbox"/>	<input type="checkbox"/>

*in parte intonacata*

- 12 SPAZI COMUNI COPERTI
- 12.1 atri e corridoi
- 12.2 scale

A	B	C	D
<input type="checkbox"/>	<input type="checkbox"/>	<input type="checkbox"/>	<input type="checkbox"/>
<input type="checkbox"/>	<input type="checkbox"/>	<input type="checkbox"/>	<input type="checkbox"/>

UTILIZZO ABITAZIONI

- 13.1 piano terra
- 13.2 piano primo
- 13.3 piano secondo
- 13.4 piano terzo
- 13.5 altri piani

1	
<input checked="" type="checkbox"/>	<input type="checkbox"/>
<input checked="" type="checkbox"/>	<input type="checkbox"/>
<input type="checkbox"/>	<input type="checkbox"/>
<input type="checkbox"/>	<input type="checkbox"/>
<input type="checkbox"/>	<input type="checkbox"/>
<input type="checkbox"/>	<input type="checkbox"/>

occ. non occ. sup.

UTILIZZI DIVERSI

- 14.1 industriale
- 14.2 artigianale
- 14.3 commerciale

addetti	calpestio	n.p.
<input type="checkbox"/>	<input type="checkbox"/>	<input type="checkbox"/>
<input type="checkbox"/>	<input type="checkbox"/>	<input type="checkbox"/>
<input type="checkbox"/>	<input type="checkbox"/>	<input type="checkbox"/>

ALLEGATI

- 15.1 doc. ARCHIVIO DI STATO
- 15.2 " " COMUNALE
- 15.3 " fotografica
- 15.4 scheda socio - economica
- 15.5 scheda tipologica
- 15.6 altro

<input type="checkbox"/>
<input type="checkbox"/>
<input type="checkbox"/>
<input type="checkbox"/>
<input type="checkbox"/>
<input type="checkbox"/>

A = BUONO

B = MEDIOCRE

C = CATTIVO

D = PESSIMO

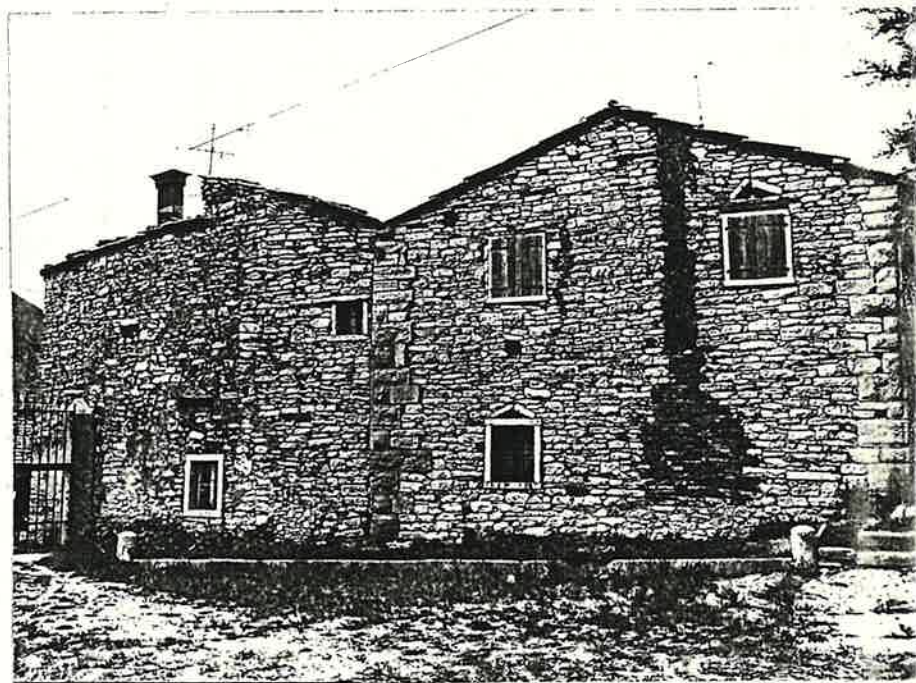
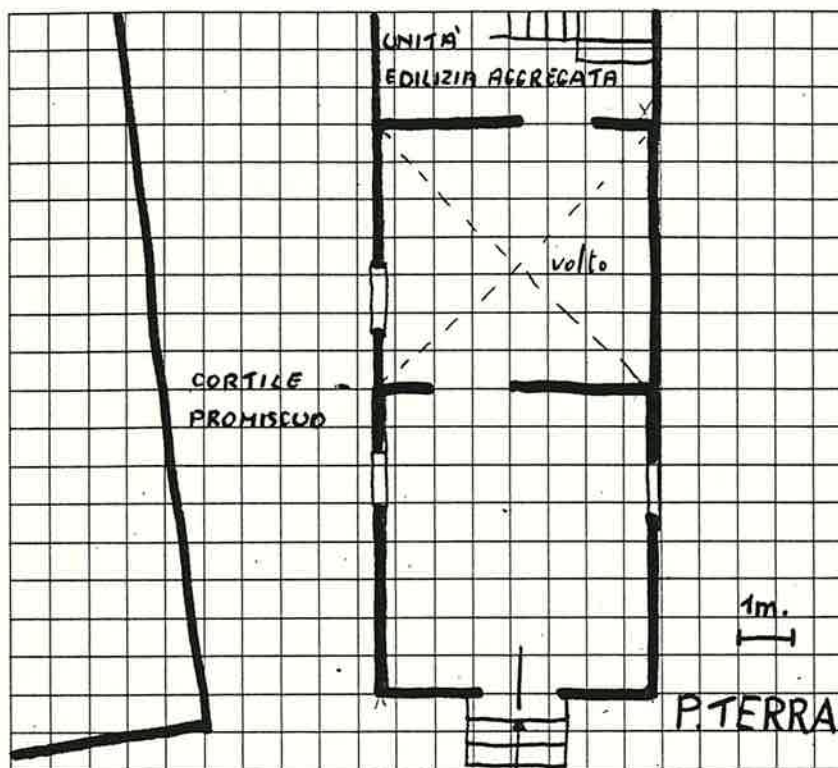

Quartiere S. GIORGIO di VALP.

Isolato n° 3

Via DELLA TORRE n° 10

CATASTO

SCHEDA EDILIZIA N. 26

N. C. E. U. Partita

Mappale

C. T. Sez. B F. 14 Mapp. 127-128  
all. C

AEROFOTOGRAMMETRIA

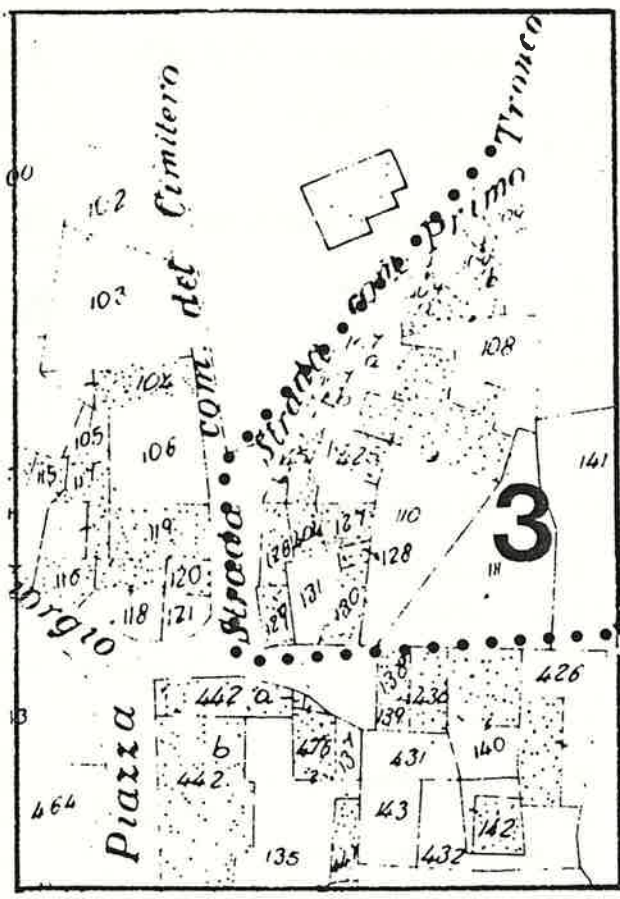

SCALA 1 : 1.000

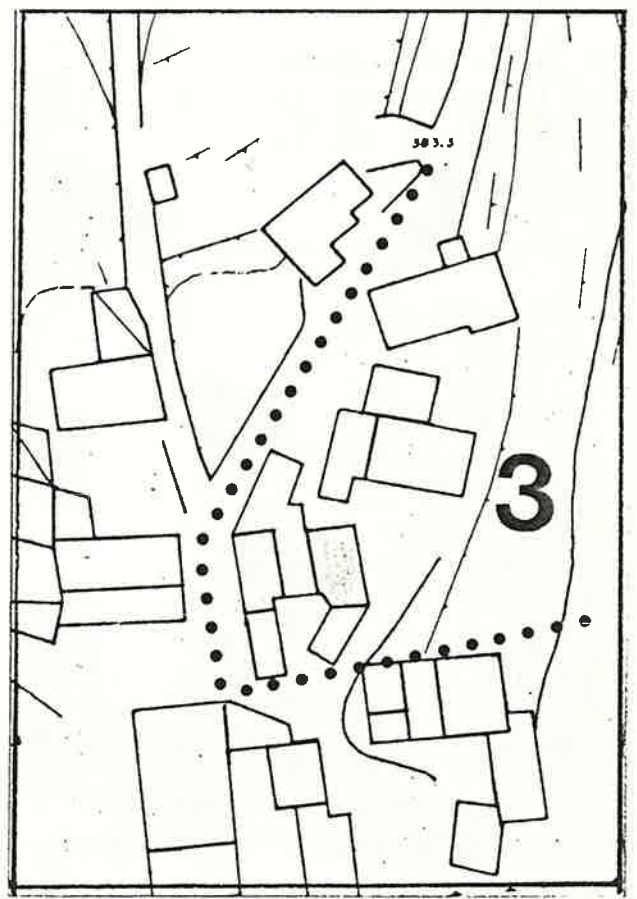

SCALA 1 : 1.000



**DATI PARAMETRICI E FUNZIONALI**

1.1	area fondiaria	mq.					
1.2	superficie coperta	mq.			50		
1.3	n. piani		2				
1.4	h in gronda	m.			7,00		
1.5	volume	mc.			350		
1.6	densità edilizia	mc./mq.					

**2 APPROVVIGIONAMENTO**

2.1	energia elettrica	si	no
		X	
2.2	gas		X
2.3	acqua	X	
2.4	pozzo		X

**3 SMALTIMENTO**

3.1	rete fognaria	si	no
			X
3.2	pozzo nero		X
3.3	dispersione		X
3.4	fossa biologica		X

**4 PRESENZA DELL'IMPIANTO AL CATASTO**

4.1	18	si	no
4.2	18	X	
4.3	19	X	

**5 VINCOLI**

5.1	esistenti L. 1089/39	
5.2	" L. 1497/39	
5.3	" L. 765/67	
5.4	di progetto	

**6 INTERVENTI SUCCESSIVI**

6.1	ristrutturazioni	si	no
			X
6.2	restauri		X

**7 PROPRIETÀ**

7.1	ente pubblico	
7.2	ente religioso	
7.3	società immobiliari	
7.4	condominio	
7.5	personale	X
7.6	altro	

**8 DESTINAZIONE D'USO PREVALENTE**

8.1	originaria	Annesso + Residenza	
8.2	attuale	Annesso + Residenza	
	compatibile		X
	non compatibile		

9

**DESTINAZIONE D'USO**

		PT	P1	AP
9.1	residenza		X	
9.2	artigianato			
9.3	industria			
9.4	commercio			
9.5	uffici			
9.6	esercizi pubblici			
9.7	enti - associazioni			
9.8	magazzini			
9.9	uso pubblico			
9.10	altro uso (cantina + vano scala aggregato ad altra unità edilizia)	X		

**10 DESTINAZIONE SUPERFICI SCOPERTE**

10.1	cortili promiscuo	X	
10.2	giardini		
10.3	parcheggi		
10.4	altro		

**11 STATO DI CONSERVAZIONE**

		A	B	C	D
11.1	strutture orizzontali		X		
11.2	strutture verticali		X		
11.3	coperture			X	
11.4	gronde - pluviali	_____			
11.5	intonaci in parte intonacata		X		
11.6	serramenti		X		
11.7	altro				

**12 SPAZI COMUNI COPERTI**

		A	B	C	D
12.1	atri e corridoi				
12.2	scale				

**13 UTILIZZO ABITAZIONI n**

		1	
13.1	piano terra		
13.2	piano primo	X	
13.3	piano secondo		
13.4	piano terzo		
13.5	altri piani		

occ. non occ. sup.

**14 UTILIZZI DIVERSI**

		addetti	calpestio	n.p.
14.1	industriale			
14.2	artigianale			
14.3	commerciale			

**15 ALLEGATI**

15.1	doc. ARCHIVIO DI STATO	
15.2	" " COMUNALE	
15.3	" fotografica	
15.4	scheda socio - economica	
15.5	scheda tipologica	
15.6	altro	

A = BUONO

B = MEDIOCRE

C = CATTIVO

D = PESSIMO

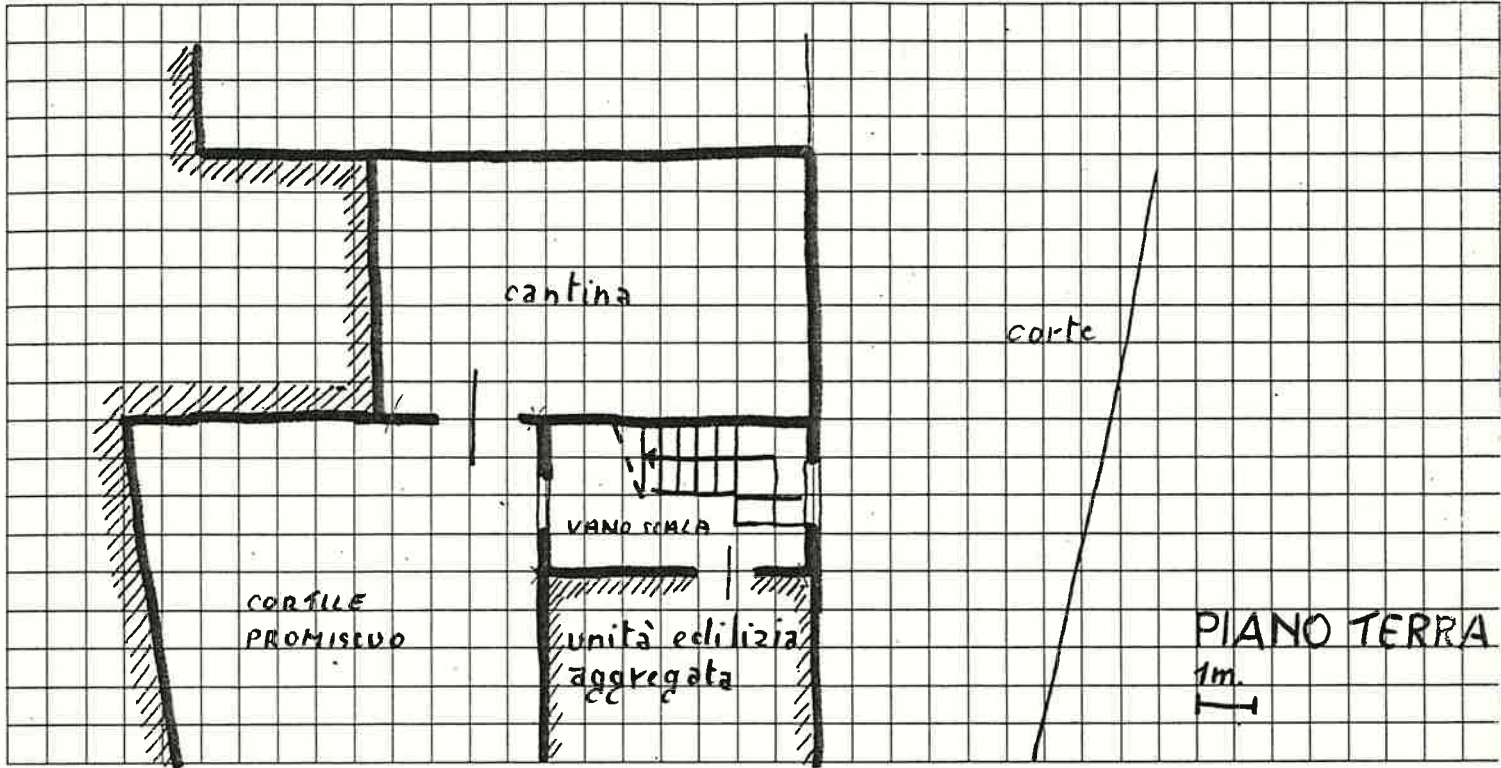

Quartiere S. GIORGIO di VALP.  
Isolato n° 4  
Via DELLA TORRE

SCHEDA EDILIZIA N. 27

N. C. E. U. Partita

Mappale

C. T. Sez. B F. 14 Mapp. 142  
all. C

CATASTO

AEROFOTOGRAMMETRIA

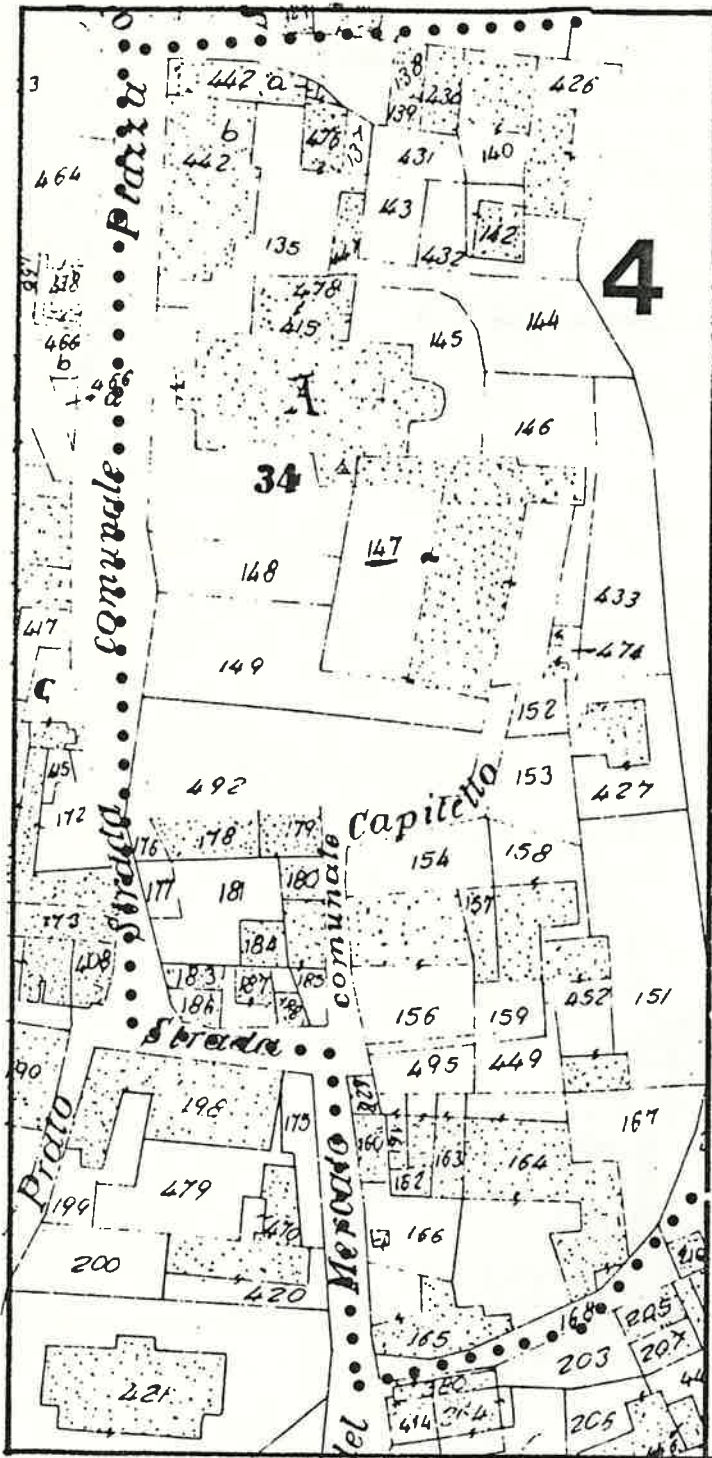

SCALA 1: 1.000

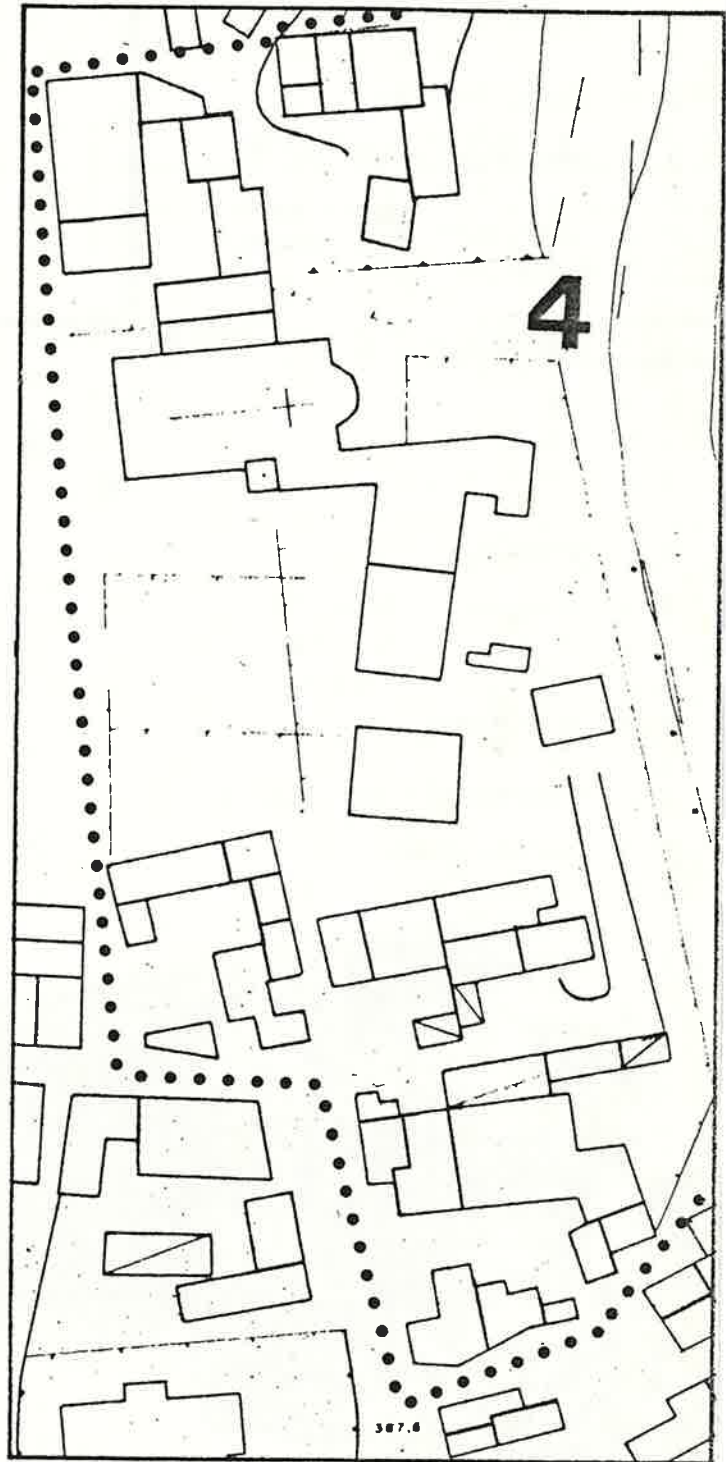

SCALA 1:1.000

1 DATI PARAMETRICI E FUNZIONALI

1.1	area fondiaria	mq.				
1.2	superficie coperta	mq.			42	
1.3	n. piani		1			
1.4	h in gronda	m.			3,50	
1.5	volume	mc.			147	
1.6	densità edilizia	mc./mq.				

2 APPROVVIGIONAMENTO

2.1	energia elettrica	si	no
2.2	gas		X
2.3	acqua		X
2.4	pozzo		X

3 SMALTIMENTO

3.1	rete fognaria	si	no
3.2	pozzo nero		X
3.3	dispersione		X
3.4	fossa biologica		X

4 PRESENZA DELL'IMPIANTO AL CATASTO

4.1	18	si	no
4.2	18		
4.3	19	X	

5 VINCOLI

5.1	esistenti L. 1089/39	
5.2	" L. 1497/39	
5.3	" L. 765/67	
5.4	di progetto	

6 INTERVENTI SUCCESSIVI

6.1	ristrutturazioni	si	no
6.2	restauri	X	X

7 PROPRIETÀ

7.1	ente pubblico	
7.2	ente religioso	
7.3	società immobiliari	
7.4	condominio	
7.5	personale	X
7.6	altro	

8 DESTINAZIONE D'USO PREVALENTE

8.1 originaria . . . Portico . . . . .

8.2 attuale . . . Portico . . . . .

compatibile	
non compatibile	

9 DESTINAZIONE D'USO

		PT	P1	AP
9.1	residenza			
9.2	artigianato			
9.3	industria			
9.4	commercio			
9.5	uffici			
9.6	esercizi pubblici			
9.7	enti - associazioni			
9.8	magazzini			
9.9	uso pubblico			
9.10	altro uso	X		

10 DESTINAZIONE SUPERFICI SCOPERTE

10.1	cortili	promiscuo	X	
10.2	giardini			
10.3	parcheggi			
10.4	altro			

mq.

11 STATO DI CONSERVAZIONE

		A	B	C	D
11.1	strutture orizzontali				
11.2	strutture verticali	X			
11.3	coperture	X			
11.4	gronde - pluviali				
11.5	intonaci				
11.6	serramenti				
11.7	altro				

12 SPAZI COMUNI COPERTI

		A	B	C	D
12.1	atri e corridoi				
12.2	scale				

13 UTILIZZO ABITAZIONI n

		occ.	non occ.
13.1	piano terra		
13.2	piano primo		
13.3	piano secondo		
13.4	piano terzo		
13.5	altri piani		

14 UTILIZZI DIVERSI

		addetti	calpestio	n.p.
14.1	industriale			
14.2	artigianale			
14.3	commerciale			

15 ALLEGATI

15.1	doc. ARCHIVIO DI STATO	
15.2	" " COMUNALE	
15.3	" fotografica	
15.4	scheda socio - economica	
15.5	scheda tipologica	
15.6	altro	

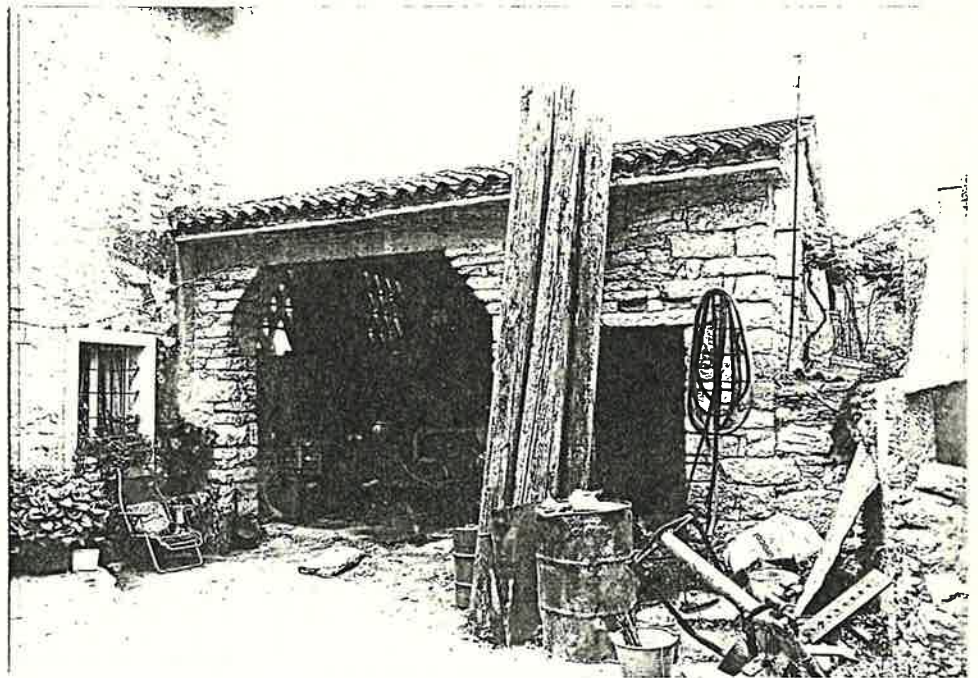
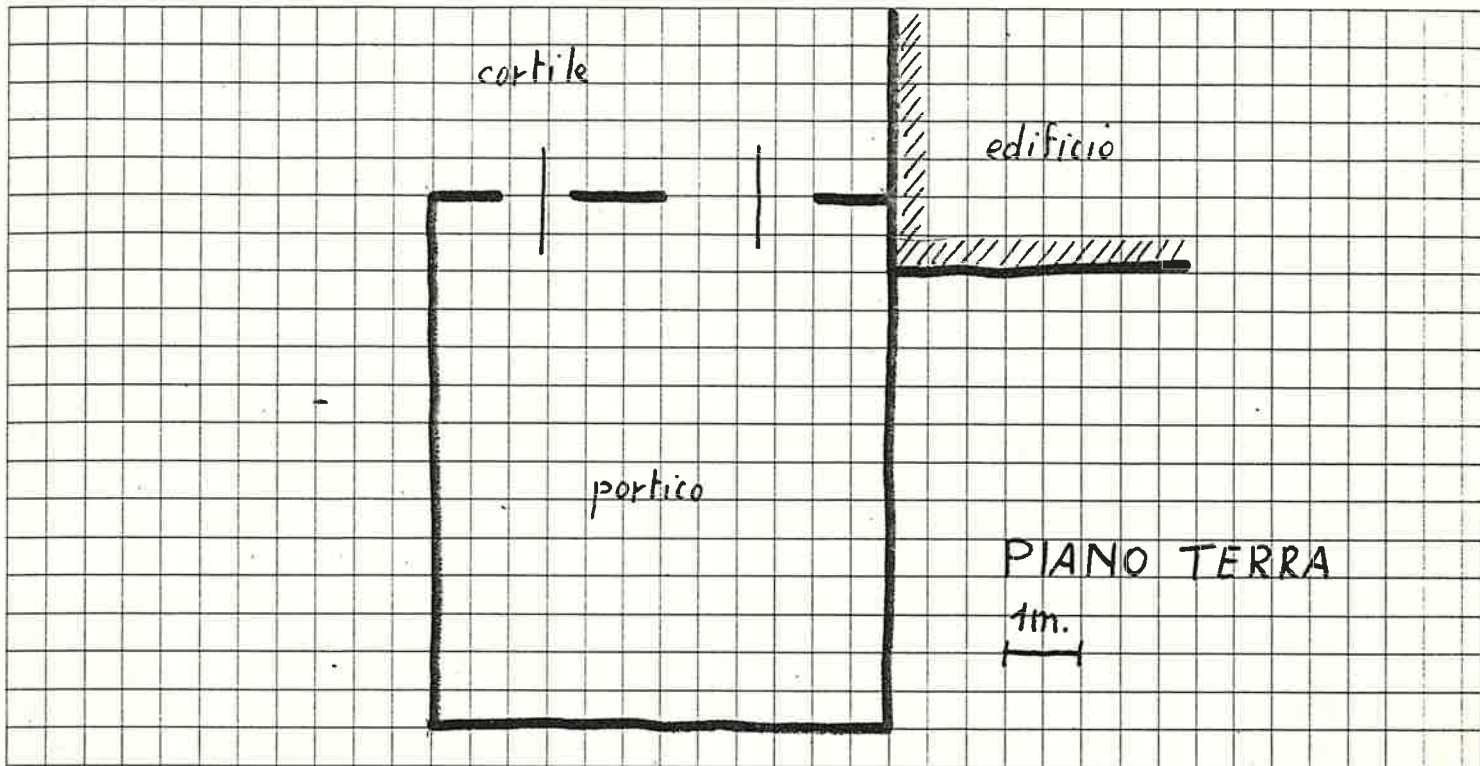

Quartiere S. GIORGIO di VALP.

Isolato n° 4

Via DELLA TORRE n° 2

CATASTO

SCHEDA EDILIZIA N. 28

N.C.E.U. Partita

Mappale

C.T. Sez. B F. 14 Mapp. 426  
alleg. C

AEROFOTOGRAMMETRIA

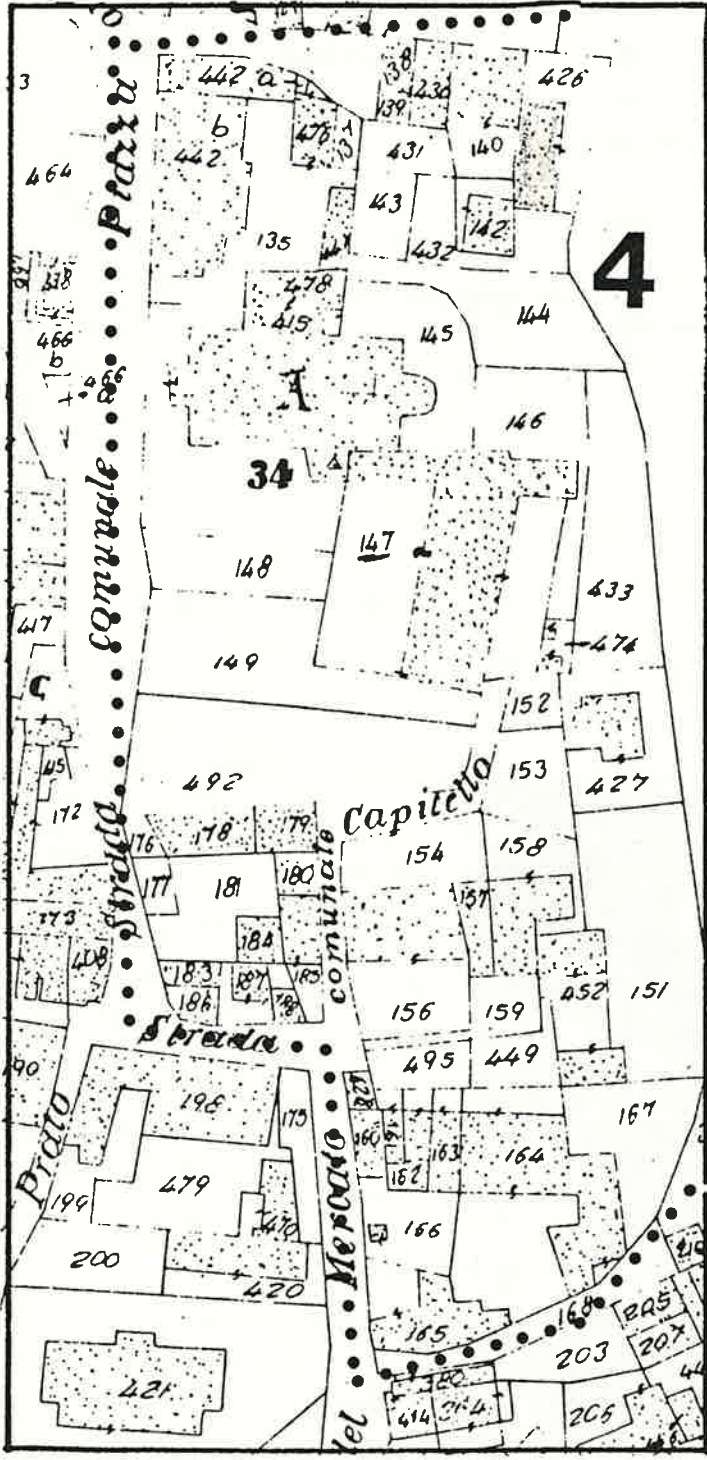

SCALA 1: 1.000

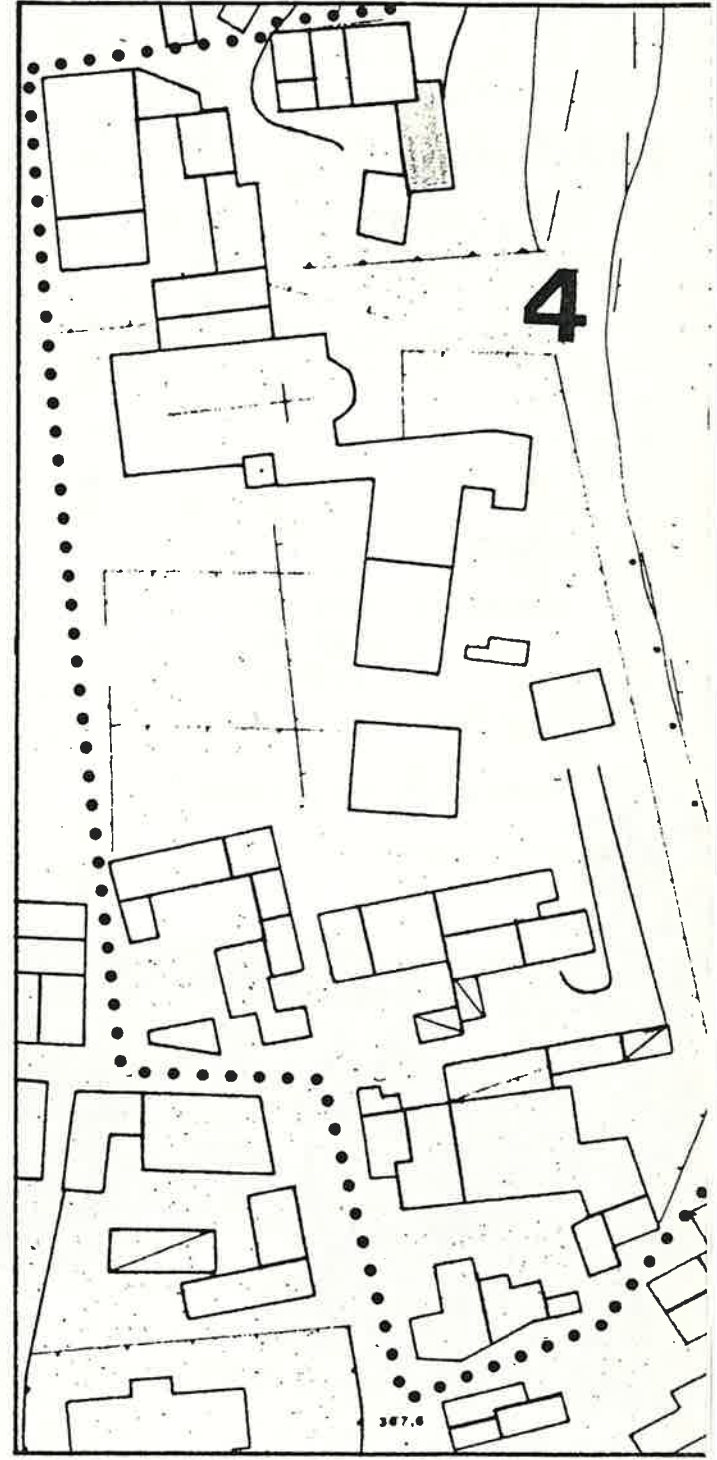

SCALA 1: 1.000

1 DATI PARAMETRICI E FUNZIONALI

1.1	area fondiaria	mq.					
1.2	superficie coperta	mq.			80		
1.3	n. piani		2				
1.4	h in gronda	m.			6,00		
1.5	volume	mc.			480		
1.6	densità edilizia	mc./mq.					

2 APPROVVIGIONAMENTO

	si	no
2.1	<input checked="" type="checkbox"/>	<input type="checkbox"/>
2.2	<input type="checkbox"/>	<input checked="" type="checkbox"/>
2.3	<input checked="" type="checkbox"/>	<input type="checkbox"/>
2.4	<input type="checkbox"/>	<input checked="" type="checkbox"/>

3 SMALTIMENTO

	si	no
3.1	<input type="checkbox"/>	<input type="checkbox"/>
3.2	<input type="checkbox"/>	<input type="checkbox"/>
3.3	<input type="checkbox"/>	<input type="checkbox"/>
3.4	<input type="checkbox"/>	<input type="checkbox"/>

4 PRESENZA DELL'IMPIANTO AL CATASTO

	si	no
4.1	<input type="checkbox"/>	<input type="checkbox"/>
4.2	<input type="checkbox"/>	<input checked="" type="checkbox"/>
4.3	<input checked="" type="checkbox"/>	<input type="checkbox"/>

5 VINCOLI

5.1	esistenti L. 1089/39	<input type="checkbox"/>
5.2	" L. 1497/39	<input type="checkbox"/>
5.3	" L. 765/67	<input type="checkbox"/>
5.4	di progetto	<input type="checkbox"/>

6 INTERVENTI SUCCESSIVI

	si	no
6.1	<input type="checkbox"/>	<input checked="" type="checkbox"/>
6.2	<input checked="" type="checkbox"/>	<input type="checkbox"/>

7 PROPRIETÀ

7.1	ente pubblico	<input type="checkbox"/>
7.2	ente religioso	<input type="checkbox"/>
7.3	società immobiliari	<input type="checkbox"/>
7.4	condominio	<input type="checkbox"/>
7.5	personale	<input checked="" type="checkbox"/>
7.6	altro	<input type="checkbox"/>

8 DESTINAZIONE D'USO PREVALENTE

8.1 originaria *(stalla con fienile)?*

8.2 attuale *Residenza*

compatibile	<input type="checkbox"/>
non compatibile	<input type="checkbox"/>

9 DESTINAZIONE D'USO

	PT	P1	AP
9.1	<input checked="" type="checkbox"/>	<input checked="" type="checkbox"/>	<input type="checkbox"/>
9.2	<input type="checkbox"/>	<input type="checkbox"/>	<input type="checkbox"/>
9.3	<input type="checkbox"/>	<input type="checkbox"/>	<input type="checkbox"/>
9.4	<input type="checkbox"/>	<input type="checkbox"/>	<input type="checkbox"/>
9.5	<input type="checkbox"/>	<input type="checkbox"/>	<input type="checkbox"/>
9.6	<input type="checkbox"/>	<input type="checkbox"/>	<input type="checkbox"/>
9.7	<input type="checkbox"/>	<input type="checkbox"/>	<input type="checkbox"/>
9.8	<input type="checkbox"/>	<input type="checkbox"/>	<input type="checkbox"/>
9.9	<input type="checkbox"/>	<input type="checkbox"/>	<input type="checkbox"/>
9.10	<input type="checkbox"/>	<input type="checkbox"/>	<input type="checkbox"/>

10 DESTINAZIONE SUPERFICI SCOPERTE

10.1	<input checked="" type="checkbox"/>	<input type="checkbox"/>
10.2	<input type="checkbox"/>	<input type="checkbox"/>
10.3	<input type="checkbox"/>	<input type="checkbox"/>
10.4	<input type="checkbox"/>	<input type="checkbox"/>

mq.

11 STATO DI CONSERVAZIONE

	A	B	C	D
11.1	<input type="checkbox"/>	<input checked="" type="checkbox"/>	<input type="checkbox"/>	<input type="checkbox"/>
11.2	<input type="checkbox"/>	<input checked="" type="checkbox"/>	<input type="checkbox"/>	<input type="checkbox"/>
11.3	<input type="checkbox"/>	<input checked="" type="checkbox"/>	<input type="checkbox"/>	<input type="checkbox"/>
11.4	<input type="checkbox"/>	<input checked="" type="checkbox"/>	<input type="checkbox"/>	<input type="checkbox"/>
11.5	<input type="checkbox"/>	<input checked="" type="checkbox"/>	<input type="checkbox"/>	<input type="checkbox"/>
11.6	<input type="checkbox"/>	<input checked="" type="checkbox"/>	<input type="checkbox"/>	<input type="checkbox"/>
11.7	<input type="checkbox"/>	<input type="checkbox"/>	<input type="checkbox"/>	<input type="checkbox"/>

12 SPAZI COMUNI COPERTI

	A	B	C	D
12.1	<input type="checkbox"/>	<input type="checkbox"/>	<input type="checkbox"/>	<input type="checkbox"/>
12.2	<input type="checkbox"/>	<input type="checkbox"/>	<input type="checkbox"/>	<input type="checkbox"/>

13 UTILIZZO ABITAZIONI n

	1	
13.1	<input checked="" type="checkbox"/>	<input type="checkbox"/>
13.2	<input checked="" type="checkbox"/>	<input type="checkbox"/>
13.3	<input type="checkbox"/>	<input type="checkbox"/>
13.4	<input type="checkbox"/>	<input type="checkbox"/>
13.5	<input type="checkbox"/>	<input type="checkbox"/>

occ. non occ.

14 UTILIZZI DIVERSI

	addetti	calpestio	n.p.
14.1	<input type="checkbox"/>	<input type="checkbox"/>	<input type="checkbox"/>
14.2	<input type="checkbox"/>	<input type="checkbox"/>	<input type="checkbox"/>
14.3	<input type="checkbox"/>	<input type="checkbox"/>	<input type="checkbox"/>

15 ALLEGATI

15.1	doc. ARCHIVIO DI STATO	<input type="checkbox"/>
15.2	" " COMUNALE	<input type="checkbox"/>
15.3	" fotografica	<input type="checkbox"/>
15.4	scheda socio-economica	<input type="checkbox"/>
15.5	scheda tipologica	<input type="checkbox"/>
15.6	altro	<input type="checkbox"/>

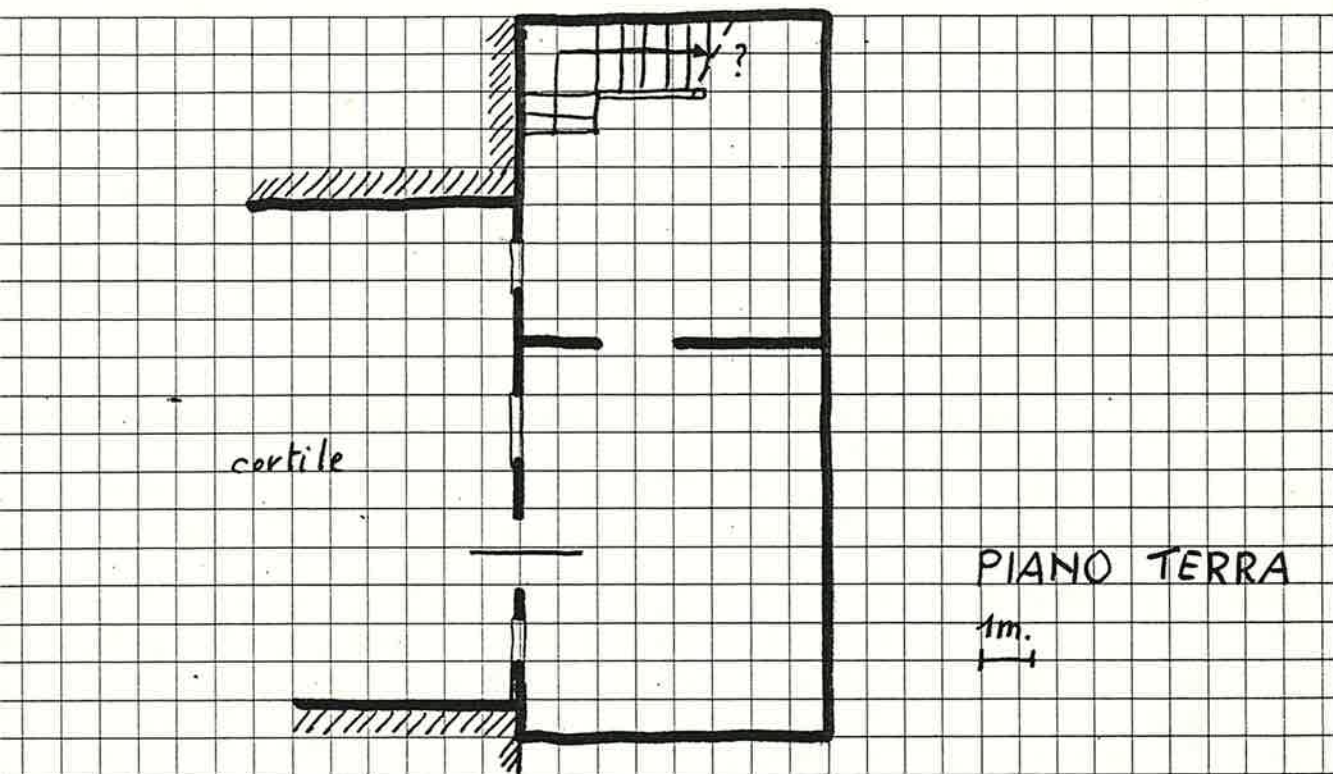

DOCUMENTAZIONE  
FOTOGRAFICA





Quartiere S. GIORGIO di VALP.  
Isolato n° 4  
Via DELLA TORRE

SCHEDA EDILIZIA N. 29  
N. C. E. U. Partita .....

Mappale .....

C. T. Sez. B F. 14 Mapp. 140  
all. C

CATASTO

AEROFOTOGRAMMETRIA

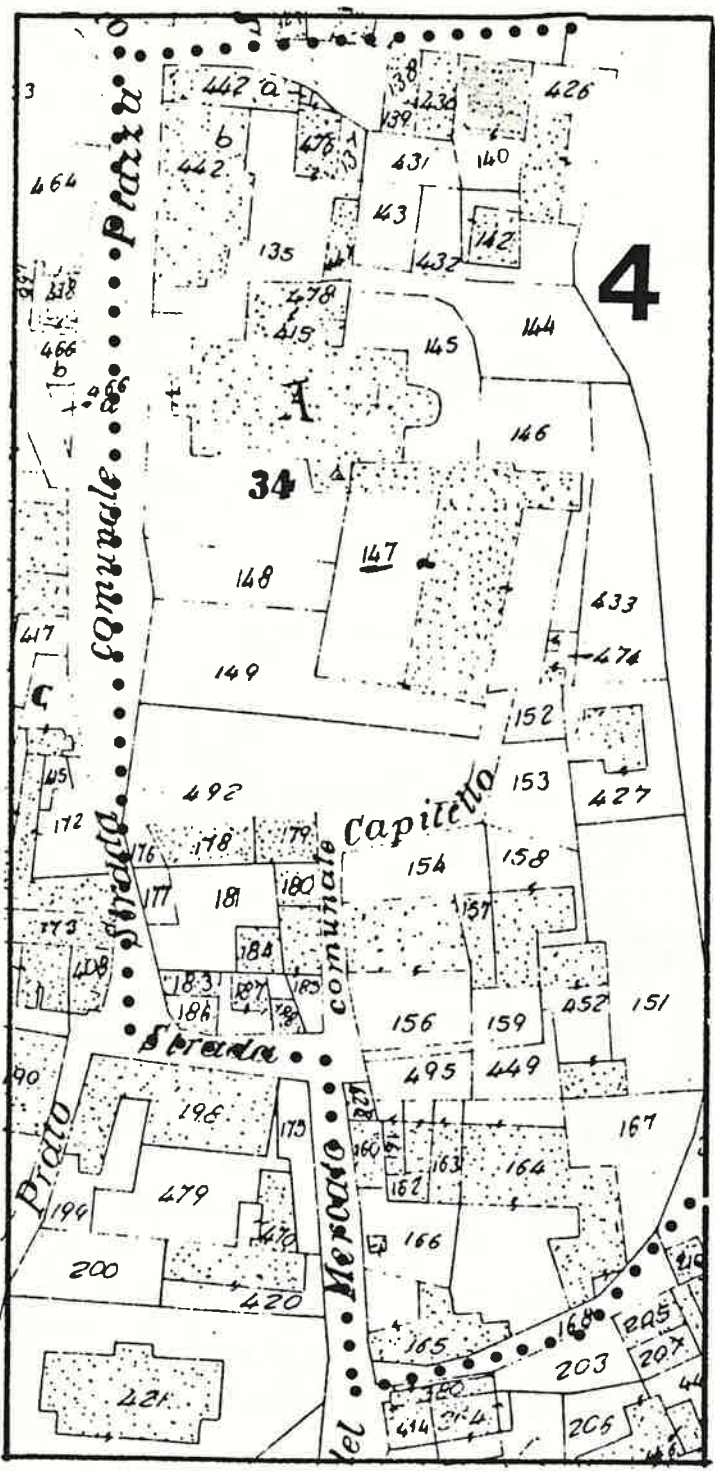

SCALA 1: 1.000

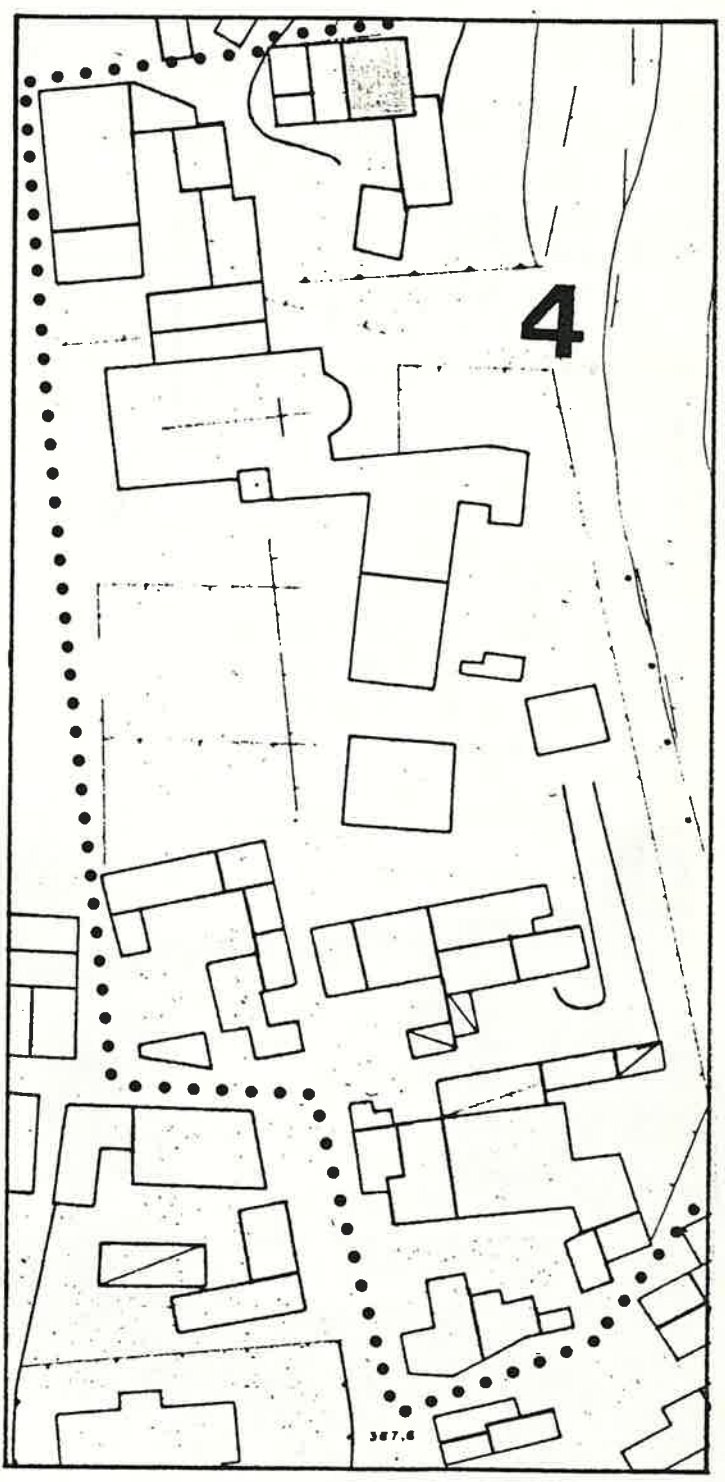

SCALA 1: 1.000

1 DATI PARAMETRICI E FUNZIONALI

1.1 area fondiaria mq. 

		100		
	2			
		6,00		
		600		

1.2 superficie coperta mq.

1.3 n. piani

1.4 h in gronda m.

1.5 volume mc.

1.6 densità edilizia mc./mq.

2 APPROVVIGIONAMENTO

2.1 energia elettrica 

X

2.2 gas 

X

2.3 acqua 

X

2.4 pozzo 

X

3 SMALTIMENTO

3.1 rete fognaria 

3.2 pozzo nero 

X
X
X
X

3.3 dispersione

3.4 fossa biologica

4 PRESENZA DELL'IMPIANTO AL CATASTO

4.1 18 

4.2 18 

X

4.3 19 

X

5 VINCOLI

5.1 esistenti L. 1089/39 

5.2 " L. 1497/39

5.3 " L. 765/67

5.4 di progetto

6 INTERVENTI SUCCESSIVI

6.1 ristrutturazioni 

X

6.2 restauri 

X

7 PROPRIETÀ

7.1 ente pubblico 

7.2 ente religioso

7.3 società immobiliari

7.4 condominio

7.5 personale 

X

7.6 altro

8 DESTINAZIONE D'USO PREVALENTE

8.1 originaria *Stalla + fienile*

8.2 attuale *Stalla + fienile*

compatibile 

non compatibile

9 DESTINAZIONE D'USO

PT	P1	AP
X	X	

9.1 residenza

9.2 artigianato

9.3 industria

9.4 commercio

9.5 uffici

9.6 esercizi pubblici

9.7 enti - associazioni

9.8 magazzini

9.9 uso pubblico

9.10 altro uso

10 DESTINAZIONE SUPERFICI SCOPERTE

10.1 cortili *promiscuo*

X

10.2 giardini

10.3 parcheggi

10.4 altro

mq.

11 STATO DI CONSERVAZIONE

A	B	C	D
	X		
	X		
	X		

11.1 strutture orizzontali

11.2 strutture verticali

11.3 coperture

11.4 gronde - pluviali

11.5 intonaci

11.6 serramenti

11.7 altro

12 SPAZI COMUNI COPERTI

A	B	C	D

12.1 atri e corridoi

12.2 scale

13 UTILIZZO ABITAZIONI n

occ. non occ. sup.

13.1 piano terra

13.2 piano primo

13.3 piano secondo

13.4 piano terzo

13.5 altri piani

14 UTILIZZI DIVERSI

addetti	calpestio	n.p.

14.1 industriale

14.2 artigianale

14.3 commerciale

15 ALLEGATI

15.1 doc. ARCHIVIO DI STATO

15.2 " " COMUNALE

15.3 " fotografica

15.4 scheda socio - economica

15.5 scheda tipologica

15.6 altro

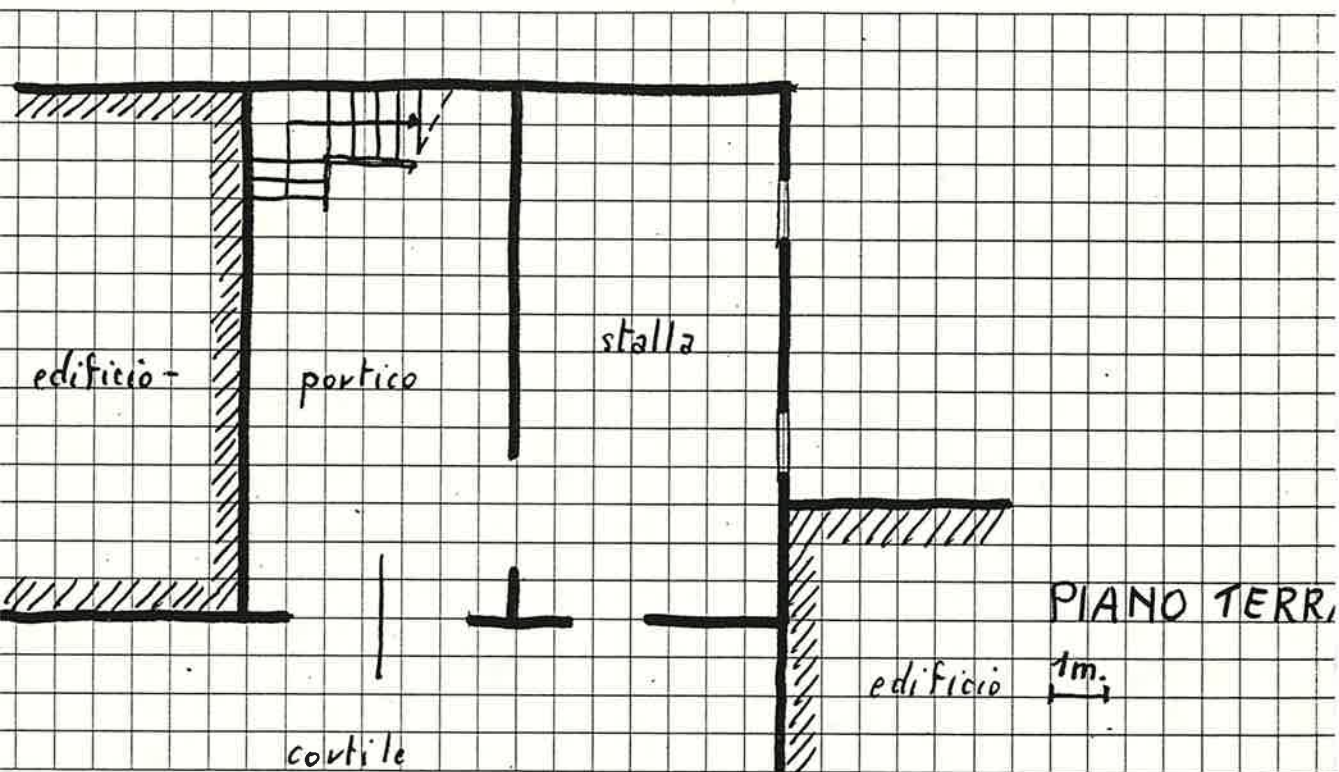

DOCUMENTAZIONE  
FOTOGRAFICA

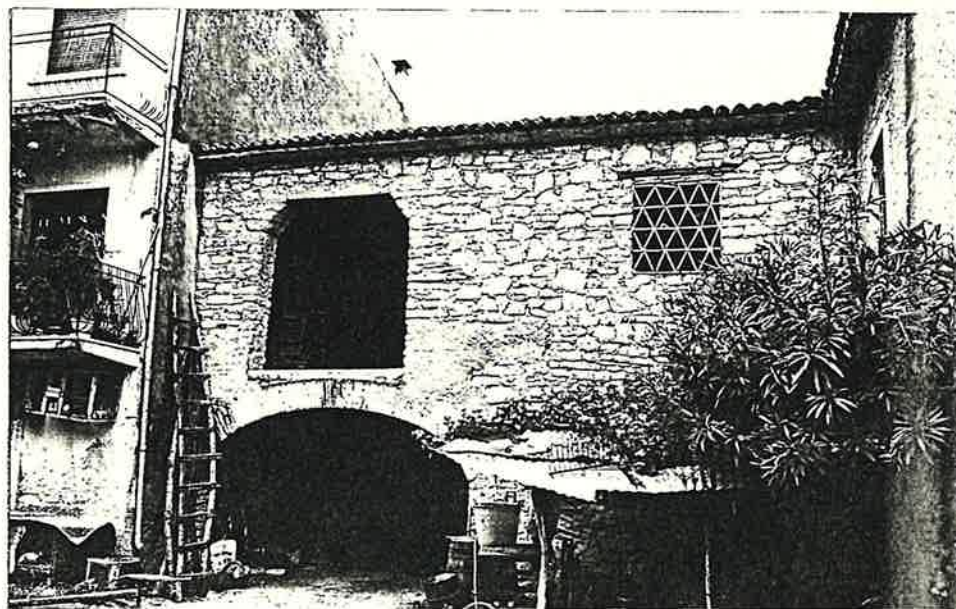

Quartiere S. GIORGIO di VALP.

SCHEDA EDILIZIA N. 30

Isolato n° 4

N. C. E. U. Partita .....

Via DELLA TORRE n° 4

Mappale .....

C. T. Sez. B F. 14 Mapp. 430

alleg. C

CATASTO

AEROFOTOGRAMMETRIA

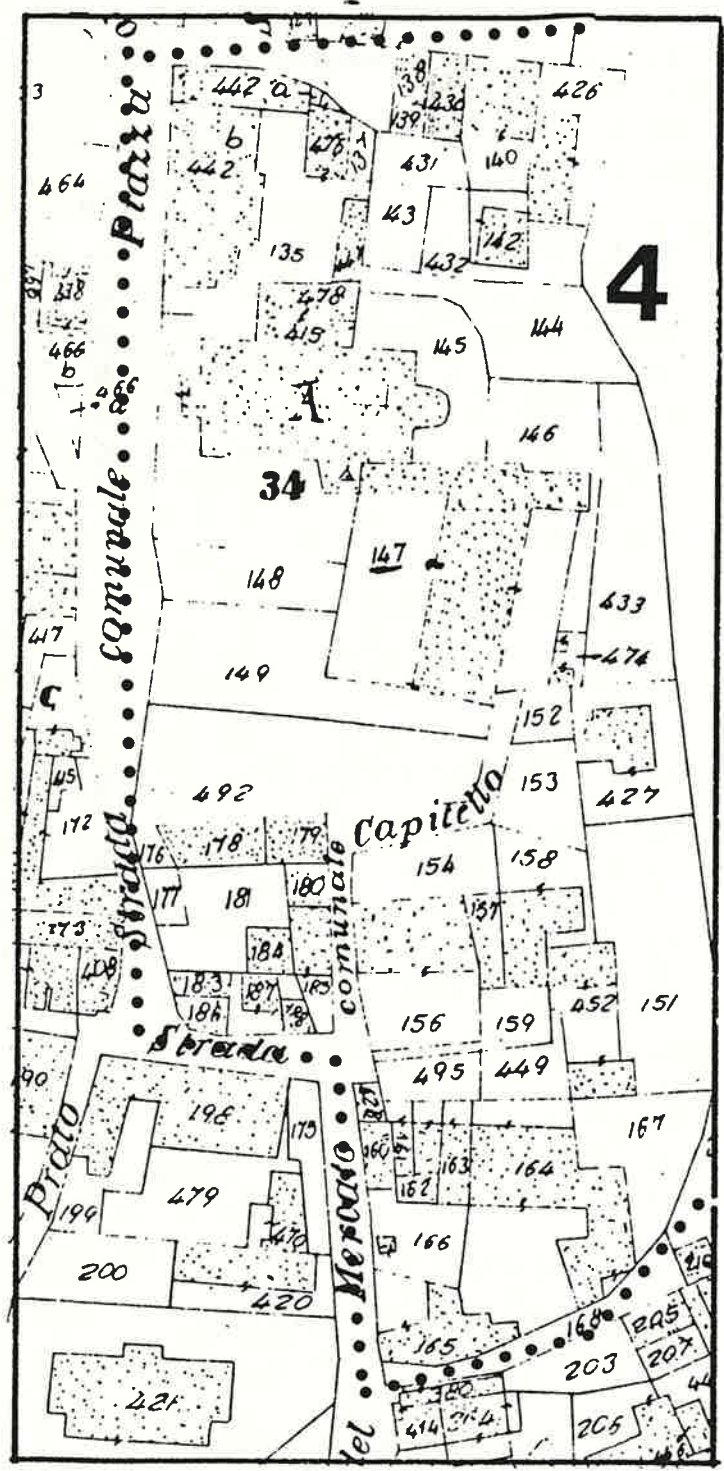

SCALA 1 : 1.000

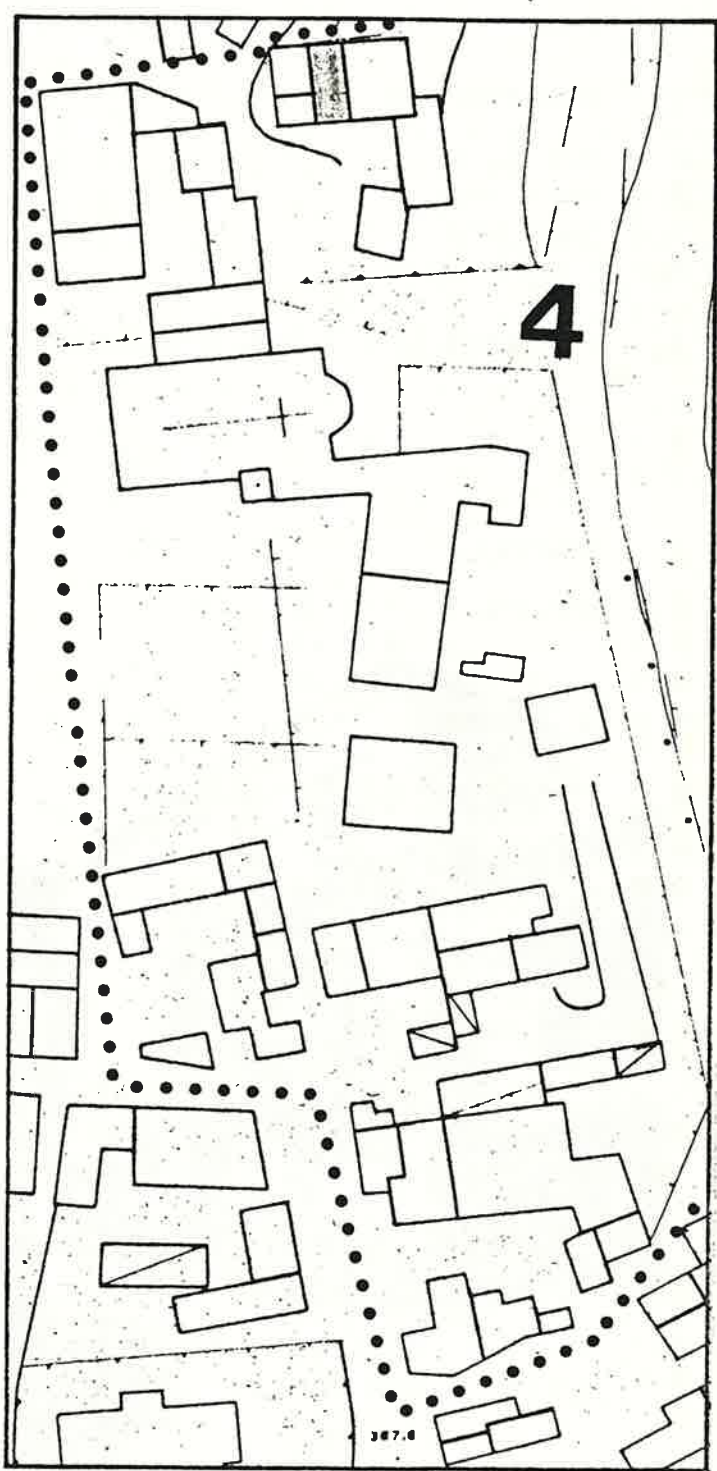

SCALA 1 : 1.000

1 DATI PARAMETRICI E FUNZIONALI

1.1	area fondiaria	mq.				
1.2	superficie coperta	mq.			55	
1.3	n. piani		3			
1.4	h in gronda	m.			8,00	
1.5	volume	mc.			485	
1.6	densità edilizia	mc./mq.				

2 APPROVVIGIONAMENTO

2.1	energia elettrica	si	no
		X	
2.2	gas		X
2.3	acqua	X	
2.4	pozzo		X

3 SMALTIMENTO

3.1	rete fognaria	si	no
3.2	pozzo nero		
3.3	dispersione		
3.4	fossa biologica		

4 PRESENZA DELL'IMPIANTO AL CATASTO

4.1	18	si	no
4.2	18	X	
4.3	19	X	

5 VINCOLI

5.1	esistenti L. 1089 / 39	
5.2	" L. 1497 / 39	
5.3	" L. 765 / 67	
5.4	di progetto	

6 INTERVENTI SUCCESSIVI

6.1	ristrutturazioni	si	no
		X	
6.2	restauri		X

7 PROPRIETÀ

7.1	ente pubblico	
7.2	ente religioso	
7.3	società immobiliari	
7.4	condominio	
7.5	personale	X
7.6	altro	

8 DESTINAZIONE D'USO PREVALENTE

8.1	originaria	Residenza + stalla
8.2	attuale	Residenza
	compatibile	
	non compatibile	

9 DESTINAZIONE D'USO

		PT	P1	AP
9.1	residenza		X	X
9.2	artigianato			
9.3	industria			
9.4	commercio			
9.5	uffici			
9.6	esercizi pubblici			
9.7	enti - associazioni			
9.8	magazzini			
9.9	uso pubblico	X		
9.10	altro uso			

10 DESTINAZIONE SUPERFICI SCOPERTE

10.1	cortili	promiscuo	X	
10.2	giardini			
10.3	parcheggi			
10.4	altro			

mq.

11 STATO DI CONSERVAZIONE

		A	B	C	D
11.1	strutture orizzontali	X			
11.2	strutture verticali	X			
11.3	coperture	X			
11.4	gronde - pluviali	X			
11.5	intonaci	X			
11.6	serramenti	X			
11.7	altro				

12 SPAZI COMUNI COPERTI

		A	B	C	D
12.1	atri e corridoi				
12.2	scale				

13 UTILIZZO ABITAZIONI n

		1	
13.1	piano terra		
13.2	piano primo	X	
13.3	piano secondo	X	
13.4	piano terzo		
13.5	altri piani		

occ. non occ.  
sup.

14 UTILIZZI DIVERSI

		addetti	calpestio	n.p.
14.1	industriale			
14.2	artigianale			
14.3	commerciale			

15 ALLEGATI

15.1	doc. ARCHIVIO DI STATO	
15.2	" " COMUNALE	
15.3	" fotografica	
15.4	scheda socio - economica	
15.5	scheda tipologica	
15.6	altro	

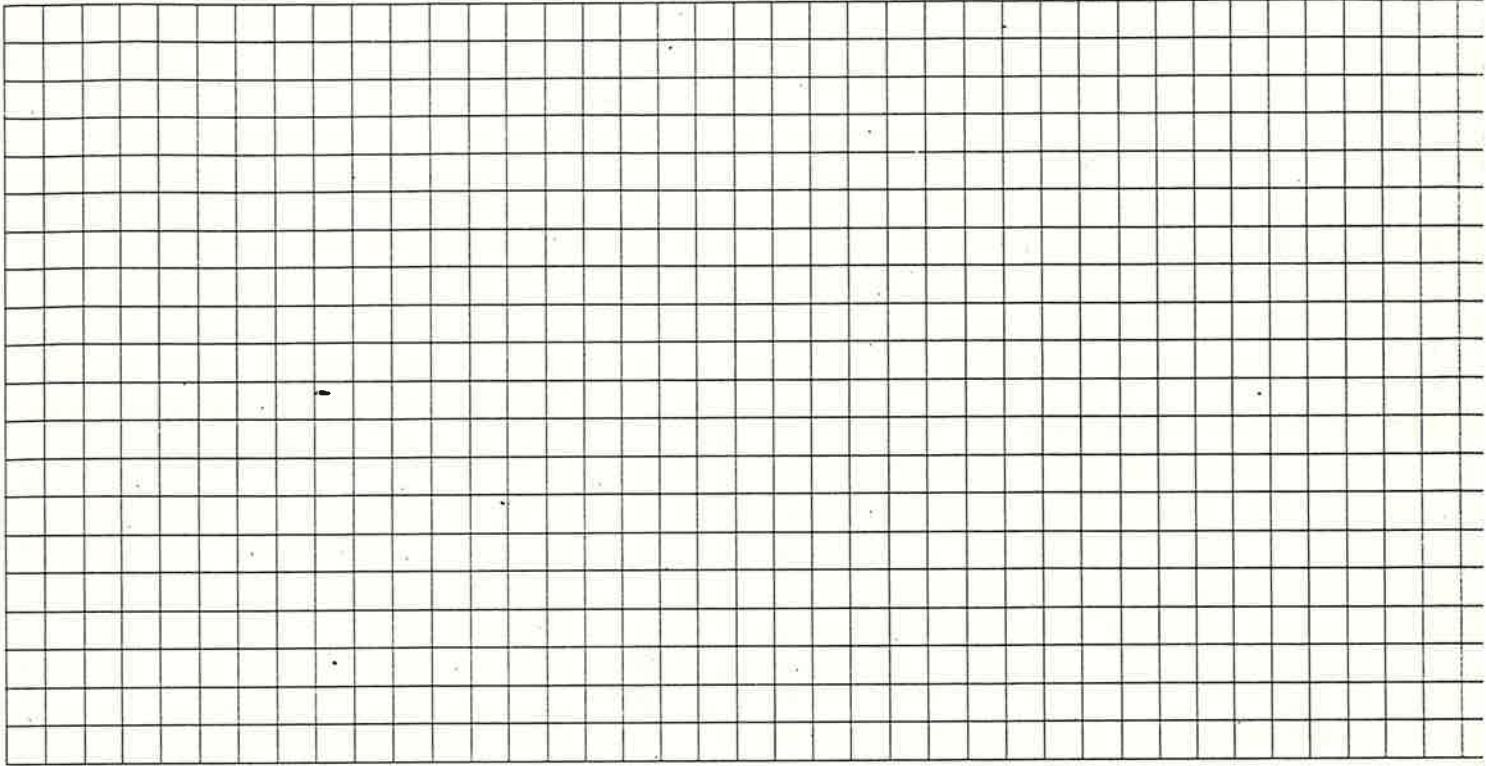
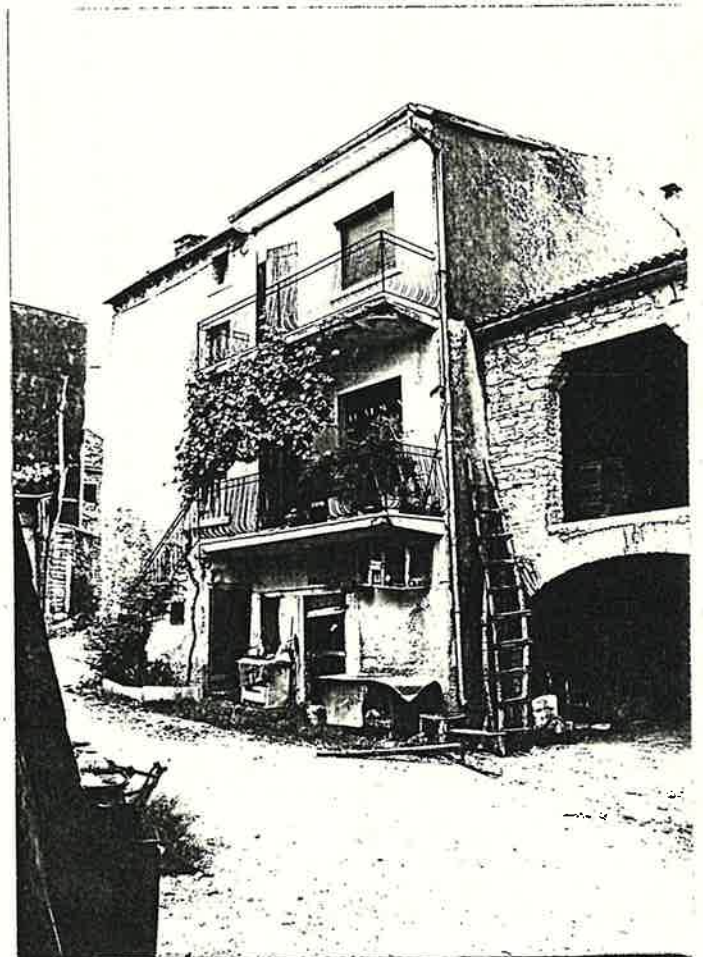
DOCUMENTAZIONE  
FOTOGRAFICA

Quartiere S. GIORGIO di VALP.

Isolato n° 4

Via DELLA TORRE n° 6

SCHEDA EDILIZIA N. 31

N. C. E. U. Partita \_\_\_\_\_

Mappale \_\_\_\_\_

C. T. Sez. B F. 14 Mapp. 138

alleg. C

CATASTO

AEROFOTOGRAMMETRIA

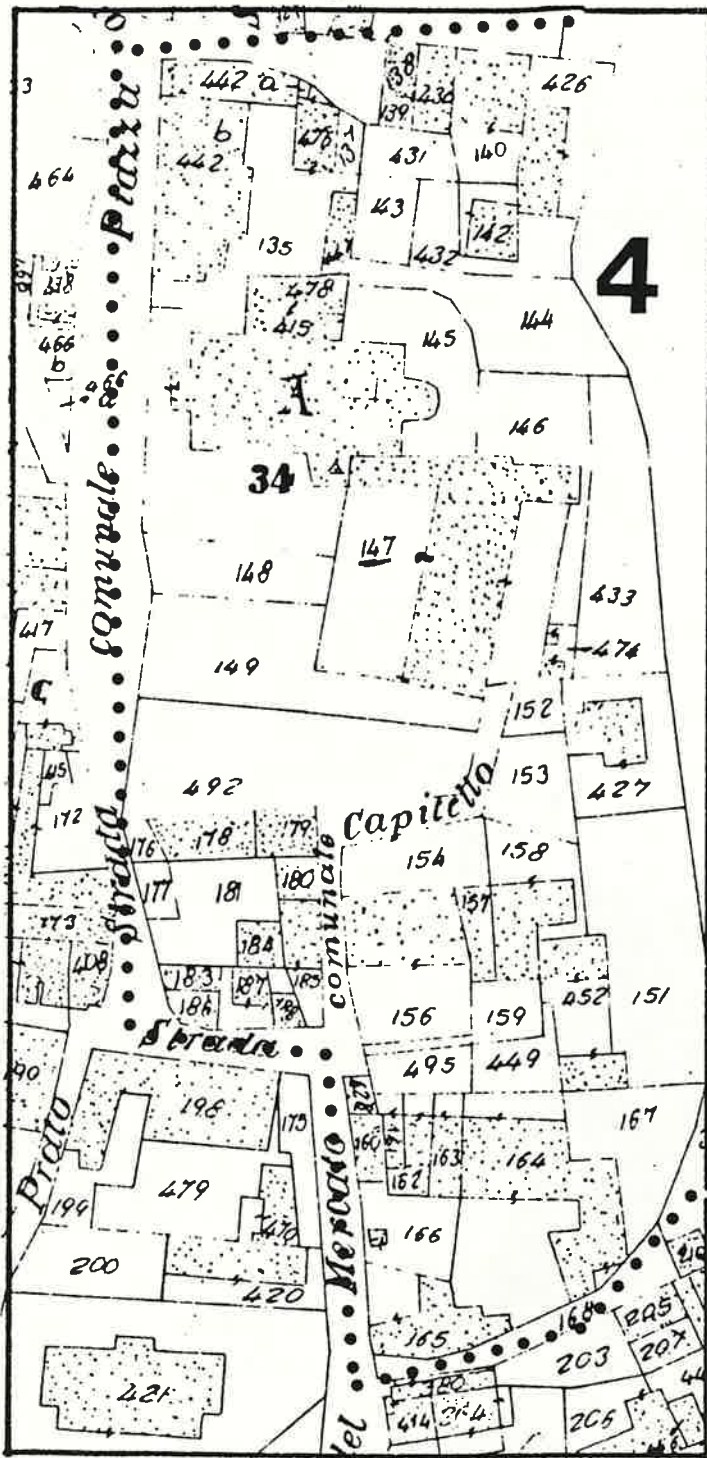

SCALA 1: 1.000

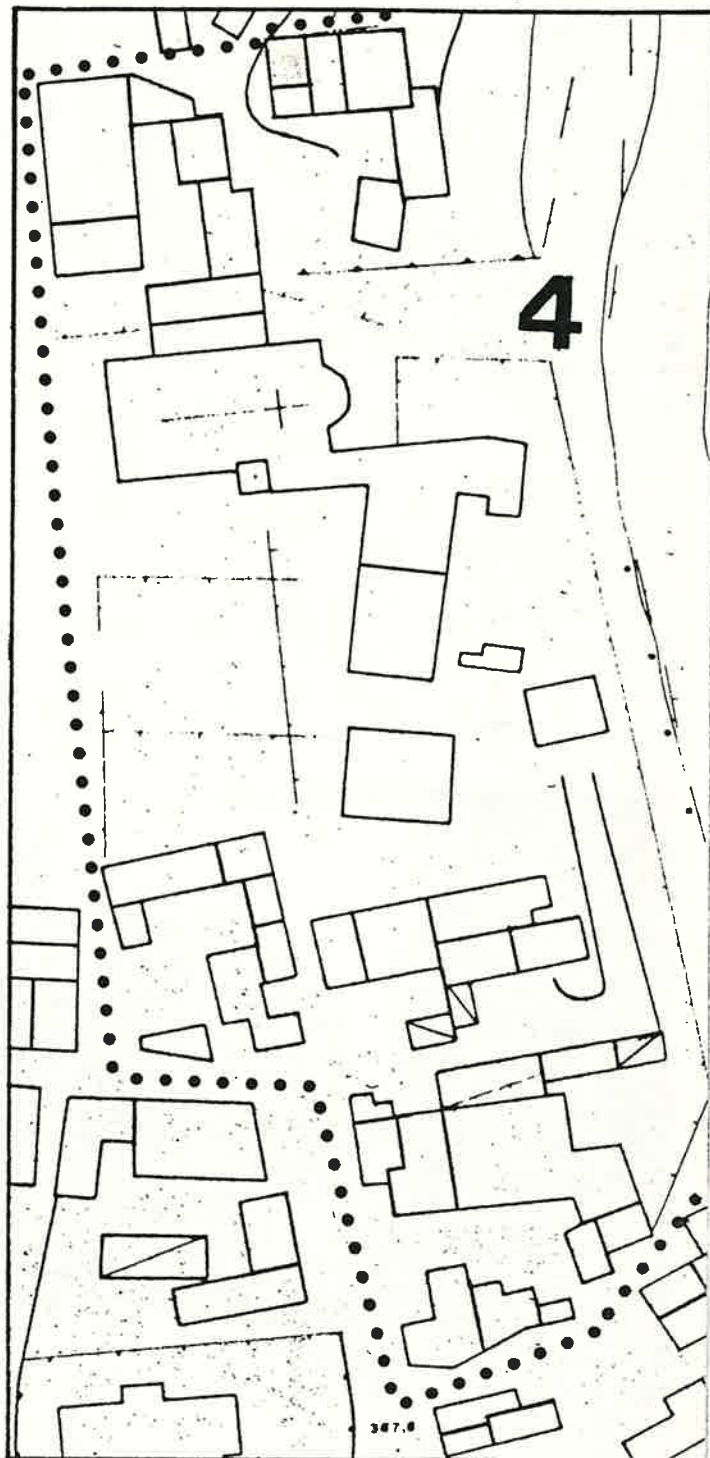

SCALA 1: 1.000

1 DATI PARAMETRICI E FUNZIONALI

1.1	area fondiaria	mq.						
1.2	superficie coperta	mq.			30			
1.3	n. piani		2+soffitta					
1.4	h in gronda	m.		7,70				
1.5	volume	mc.		220				
1.6	densità edilizia	mc./mq.						

2 APPROVVIGIONAMENTO

2.1	energia elettrica	si	no
		X	
2.2	gas		X
2.3	acqua	X	
2.4	pozzo		X

3 SMALTIMENTO

3.1	rete fognaria	si	no
3.2	pozzo nero		
3.3	dispersione		
3.4	fossa biologica		

4 PRESENZA DELL'IMPIANTO AL CATASTO

4.1	18	si	no
4.2	18	X	
4.3	19	X	

5 VINCOLI

5.1	esistenti L. 1089/39	
5.2	" L. 1497/39	
5.3	" L. 765/67	
5.4	di progetto	

6 INTERVENTI SUCCESSIVI

6.1	ristrutturazioni	si	no
6.2	restauri		X

7 PROPRIETÀ

7.1	ente pubblico	
7.2	ente religioso	
7.3	società immobiliari	
7.4	condominio	
7.5	personale	X
7.6	altro	

8 DESTINAZIONE D'USO PREVALENTE

8.1	originaria	Residenza	
8.2	attuale	Residenza	
	compatibile		X
	non compatibile		

9 DESTINAZIONE D'USO

		PT	P1	AP
9.1	residenza	X	X	
9.2	artigianato			
9.3	industria			
9.4	commercio			
9.5	uffici			
9.6	esercizi pubblici			
9.7	enti - associazioni			
9.8	magazzini			
9.9	uso pubblico			
9.10	altro uso soffitta			X

10 DESTINAZIONE SUPERFICI SCOPERTE

10.1	cortili		
10.2	giardini		
10.3	parcheggi		
10.4	altro		

mq.

11 STATO DI CONSERVAZIONE

		A	B	C	D
11.1	strutture orizzontali		X		
11.2	strutture verticali		X		
11.3	coperture		X		
11.4	gronde - pluviali		X		
11.5	intonaci				X
11.6	serramenti		X		
11.7	altro				

12 SPAZI COMUNI COPERTI

		A	B	C	D
12.1	atri e corridoi				
12.2	scale				

13 UTILIZZO ABITAZIONI n

		1	
13.1	piano terra	X	
13.2	piano primo	X	
13.3	piano secondo		
13.4	piano terzo		
13.5	altri piani		

occ. non occ.

14 UTILIZZI DIVERSI

		addetti	calpestio	n.p.
14.1	industriale			
14.2	artigianale			
14.3	commerciale			

15 ALLEGATI

15.1	doc. ARCHIVIO DI STATO	
15.2	" " COMUNALE	
15.3	" fotografica	
15.4	scheda socio - economica	
15.5	scheda tipologica	
15.6	altro	



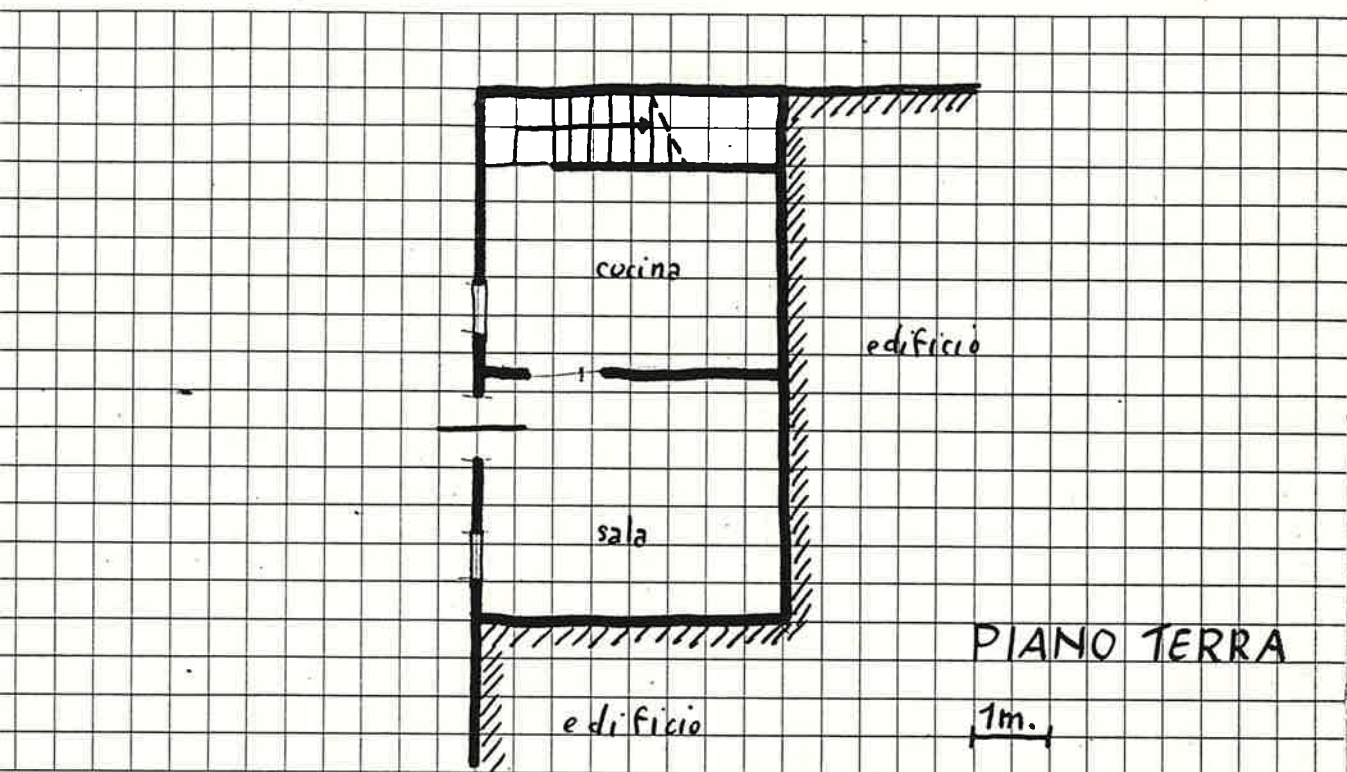

DOCUMENTAZIONE  
FOTOGRAFICA

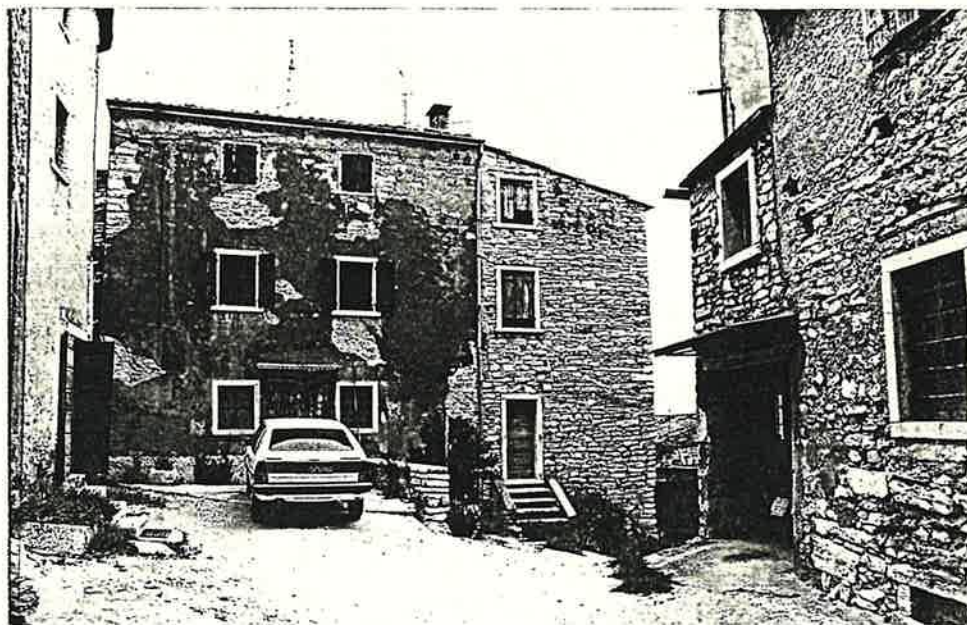

Quartiere S. GIORGIO di VALP.

Isolato n° 4

Via DELLA TORRE (n°3)

SCHEDA EDILIZIA N. 32

N.C.E.U. Partita \_\_\_\_\_

Mappale \_\_\_\_\_

C.T. Sez. B F. 14 Mapp. 139  
alleg. c

CATASTO

AEROFOTOGRAMMETRIA

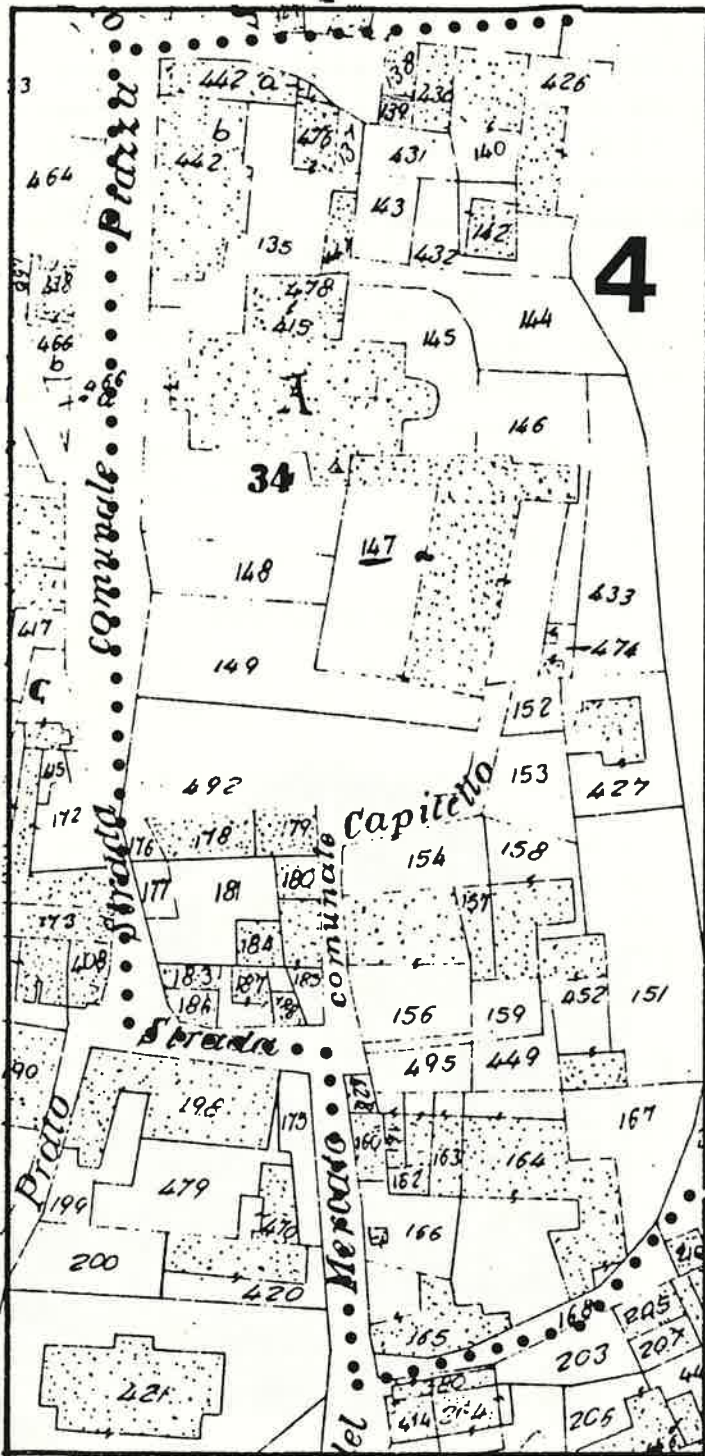

SCALA 1: 1.000

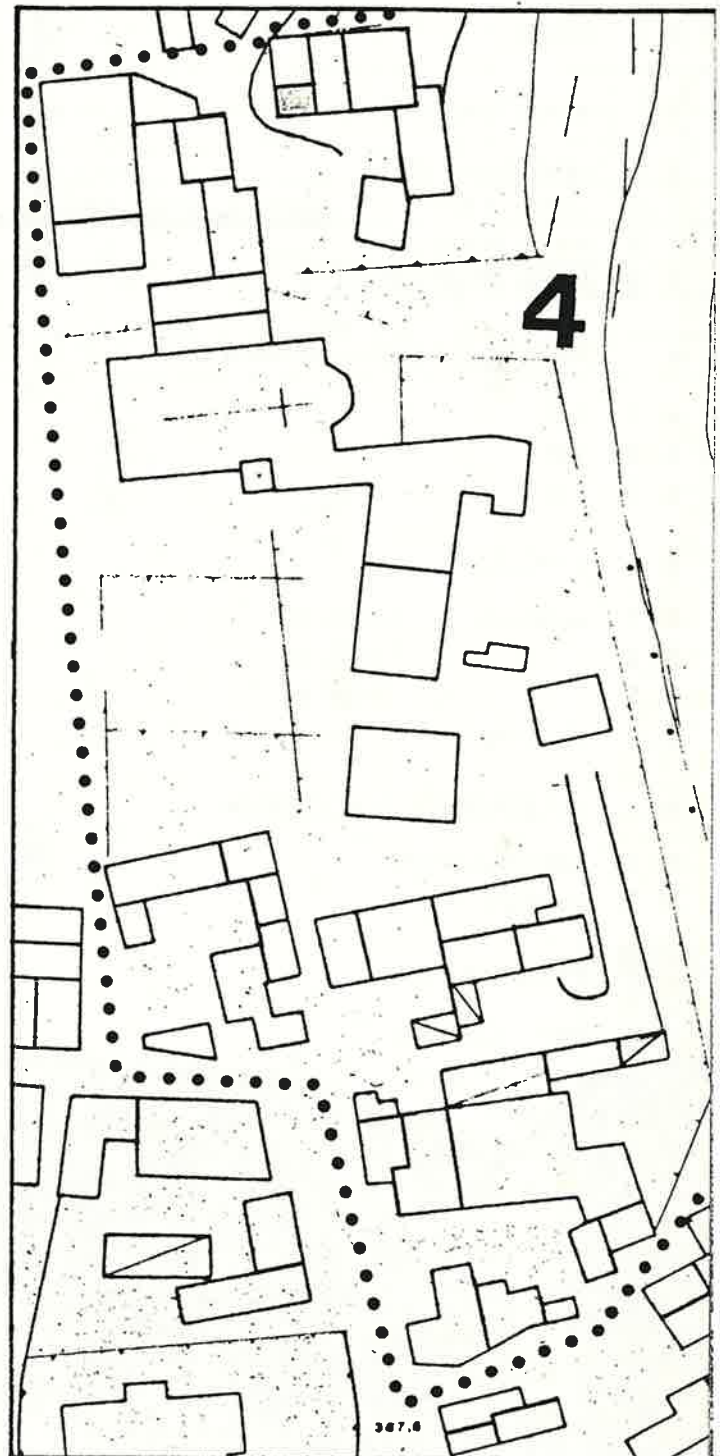

SCALA 1: 1.000

PARAMETRICI E FUNZIONALI

ndiaria mq.  
e coperta mq.  
onda m.  
mc.  
edilizia mc./mq.

			20	
		R+soff.		
		900		
		180		

VIGIONAMENTO

elettrica

si	no
<input type="checkbox"/>	<input checked="" type="checkbox"/>
<input type="checkbox"/>	<input checked="" type="checkbox"/>
<input type="checkbox"/>	<input checked="" type="checkbox"/>
<input type="checkbox"/>	<input checked="" type="checkbox"/>

MENTO

aria  
ero  
one  
iologica

si	no
<input type="checkbox"/>	<input checked="" type="checkbox"/>
<input type="checkbox"/>	<input checked="" type="checkbox"/>
<input type="checkbox"/>	<input checked="" type="checkbox"/>
<input type="checkbox"/>	<input checked="" type="checkbox"/>

ZA DELL'IMPIANTO AL CATASTO

...  
...  
...

si	no
<input type="checkbox"/>	<input type="checkbox"/>
<input checked="" type="checkbox"/>	<input type="checkbox"/>
<input checked="" type="checkbox"/>	<input type="checkbox"/>

L. 1089 / 39  
L. 1497 / 39  
L. 765 / 67  
etto

<input type="checkbox"/>
<input type="checkbox"/>
<input type="checkbox"/>
<input type="checkbox"/>

ENTI SUCCESSIVI

azioni

si	no
<input type="checkbox"/>	<input checked="" type="checkbox"/>
<input type="checkbox"/>	<input checked="" type="checkbox"/>

ETÀ

bblico  
igioso  
immobiliari  
nio  
e

<input type="checkbox"/>
<input type="checkbox"/>
<input type="checkbox"/>
<input type="checkbox"/>
<input checked="" type="checkbox"/>
<input type="checkbox"/>

AZIONE D'USO PREVALENTE

a. Residenza  
Residenza (non occupata)

9

DESTINAZIONE D'USO

9.1  
9.2  
9.3  
9.4  
9.5  
9.6  
9.7  
9.8  
9.9  
9.10

residenza  
artigianato  
industria  
commercio  
uffici  
esercizi pubblici  
enti - associazioni  
magazzini  
uso pubblico  
altro uso *soffitta*

PT	P1	AP
<input checked="" type="checkbox"/>	<input checked="" type="checkbox"/>	<input type="checkbox"/>
<input type="checkbox"/>	<input type="checkbox"/>	<input type="checkbox"/>
<input type="checkbox"/>	<input type="checkbox"/>	<input type="checkbox"/>
<input type="checkbox"/>	<input type="checkbox"/>	<input type="checkbox"/>
<input type="checkbox"/>	<input type="checkbox"/>	<input type="checkbox"/>
<input type="checkbox"/>	<input type="checkbox"/>	<input type="checkbox"/>
<input type="checkbox"/>	<input type="checkbox"/>	<input type="checkbox"/>
<input type="checkbox"/>	<input type="checkbox"/>	<input type="checkbox"/>
<input type="checkbox"/>	<input type="checkbox"/>	<input checked="" type="checkbox"/>

10

DESTINAZIONE SUPERFICI SCOPERTE

10.1  
10.2  
10.3  
10.4

cortili  
giardini  
parcheggi  
altro

<input type="checkbox"/>	<input type="checkbox"/>
<input type="checkbox"/>	<input type="checkbox"/>
<input type="checkbox"/>	<input type="checkbox"/>
<input type="checkbox"/>	<input type="checkbox"/>

mq.

11

STATO DI CONSERVAZIONE

11.1  
11.2  
11.3  
11.4  
11.5  
11.6  
11.7

strutture orizzontali  
strutture verticali  
coperture  
gronde - pluviali  
intonaci  
serramenti  
altro

A	B	C	D
<input type="checkbox"/>	<input checked="" type="checkbox"/>	<input type="checkbox"/>	<input type="checkbox"/>
<input type="checkbox"/>	<input checked="" type="checkbox"/>	<input type="checkbox"/>	<input type="checkbox"/>
<input type="checkbox"/>	<input checked="" type="checkbox"/>	<input type="checkbox"/>	<input type="checkbox"/>
<input type="checkbox"/>	<input type="checkbox"/>	<input type="checkbox"/>	<input type="checkbox"/>
<input type="checkbox"/>	<input type="checkbox"/>	<input type="checkbox"/>	<input type="checkbox"/>
<input type="checkbox"/>	<input checked="" type="checkbox"/>	<input type="checkbox"/>	<input type="checkbox"/>
<input type="checkbox"/>	<input type="checkbox"/>	<input type="checkbox"/>	<input type="checkbox"/>

12

SPAZI COMUNI COPERTI

12.1  
12.2

atri e corridoi  
scale

A	B	C	D
<input type="checkbox"/>	<input type="checkbox"/>	<input type="checkbox"/>	<input type="checkbox"/>
<input type="checkbox"/>	<input type="checkbox"/>	<input type="checkbox"/>	<input type="checkbox"/>

13

UTILIZZO ABITAZIONI n

13.1  
13.2  
13.3  
13.4  
13.5

piano terra  
piano primo  
piano secondo  
piano terzo  
altri piani

<input type="checkbox"/>	<input checked="" type="checkbox"/>
<input type="checkbox"/>	<input checked="" type="checkbox"/>
<input type="checkbox"/>	<input type="checkbox"/>
<input type="checkbox"/>	<input type="checkbox"/>
<input type="checkbox"/>	<input type="checkbox"/>

occ. non occ.  
sup.

14

UTILIZZI DIVERSI

14.1  
14.2  
14.3

industriale  
artigianale  
commerciale

addetti	calpestio	n.p.
<input type="checkbox"/>	<input type="checkbox"/>	<input type="checkbox"/>
<input type="checkbox"/>	<input type="checkbox"/>	<input type="checkbox"/>
<input type="checkbox"/>	<input type="checkbox"/>	<input type="checkbox"/>

15

ALLEGATI

15.1  
15.2

doc. ARCHIVIO DI STATO  
" " COMUNALE

<input type="checkbox"/>
<input type="checkbox"/>
<input type="checkbox"/>

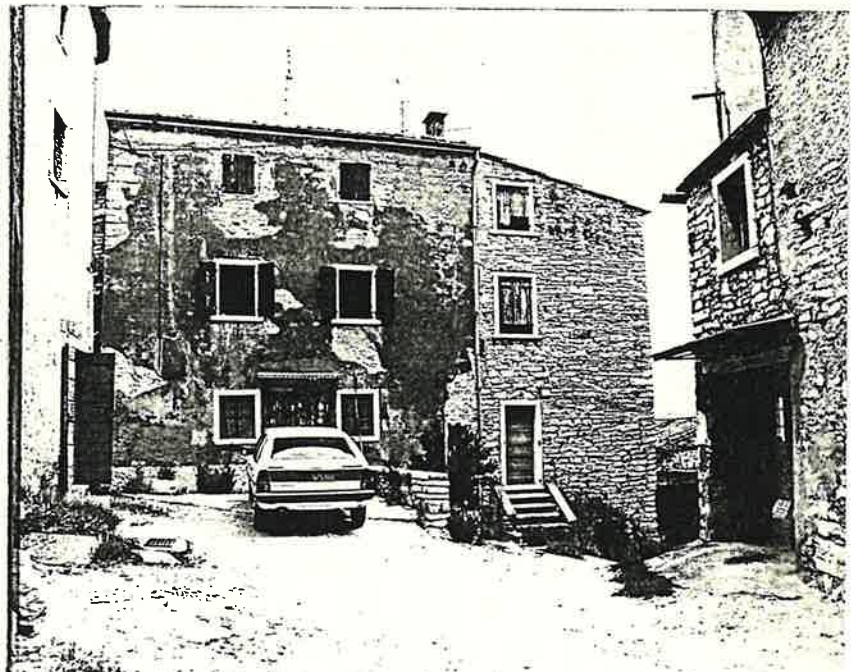
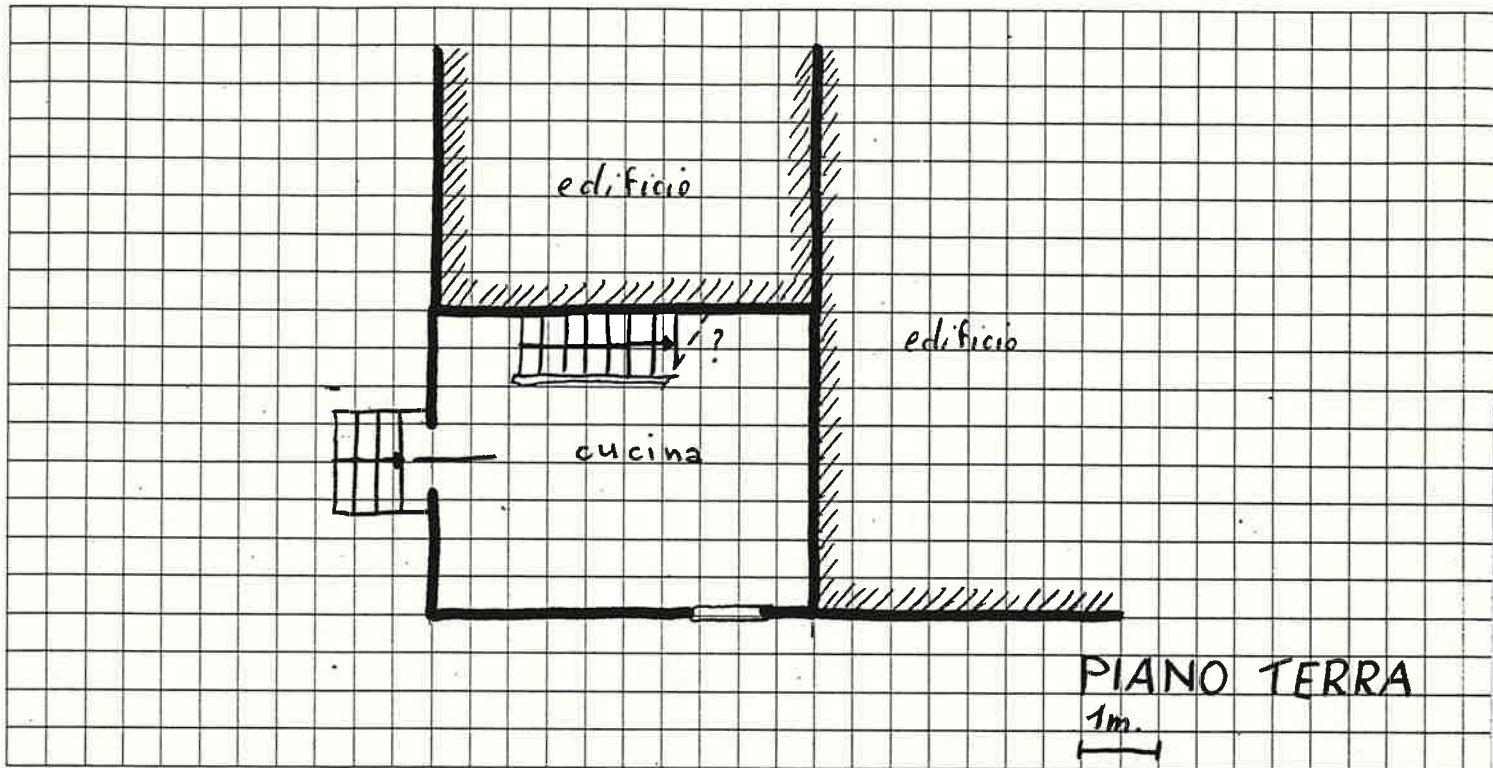

Quartiere S. GIORGIO di VALP.  
Isolato n° 4  
Via PIAZZA DELLA PIEVE

SCHEDA EDILIZIA N. 33  
N. C. E. U. Partita \_\_\_\_\_

Mappale \_\_\_\_\_  
C. T. Sez. B F. 14 Mapp. 415  
alleg. e

CATASTO

AEROFOTOGRAMMETRIA

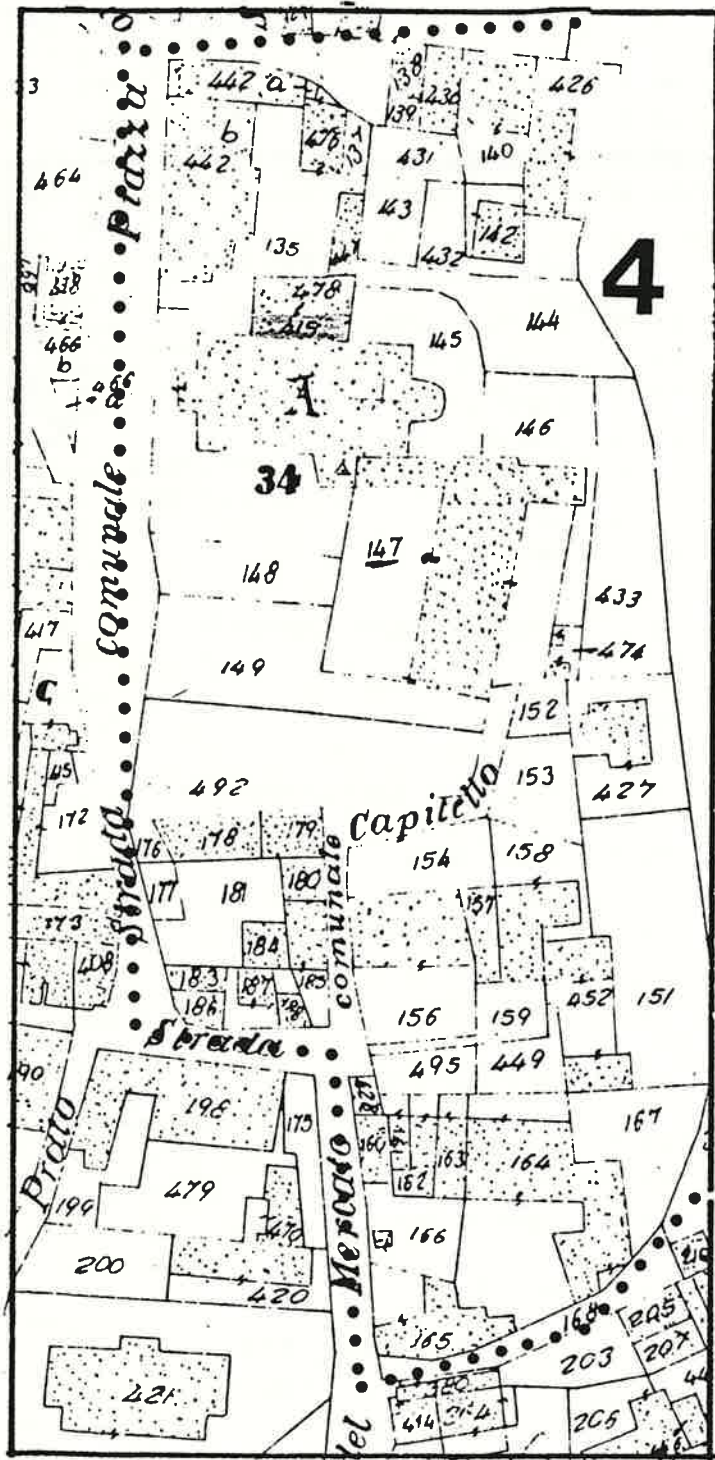

SCALA 1: 1.000

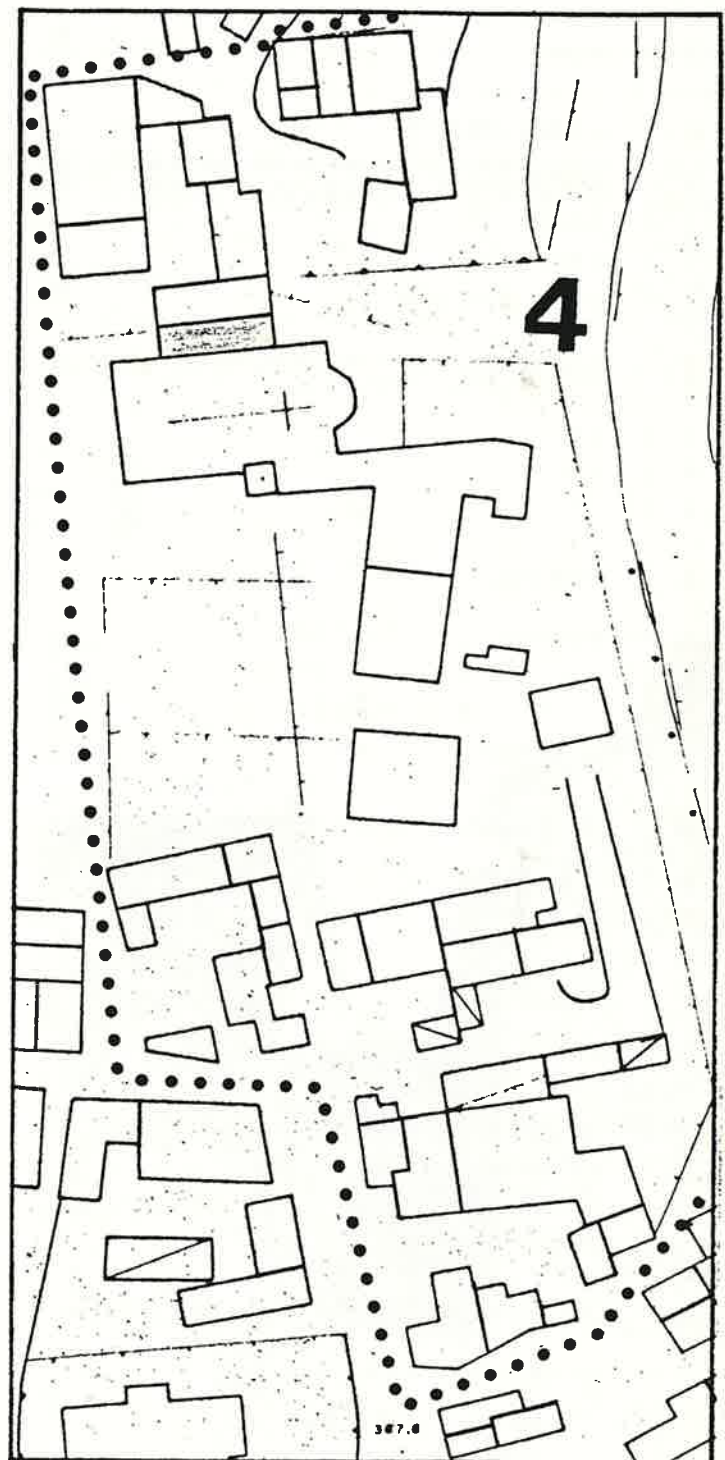

SCALA 1: 1.000

1 DATI PARAMETRICI E FUNZIONALI

1.1	area fondiaria	mq.						
1.2	superficie coperta	mq.			40			
1.3	n. piani		1+soffitta					
1.4	h in gronda	m.			4,50			
1.5	volume	mc.			180			
1.6	densità edilizia	mc./mq.						

2 APPROVVIGIONAMENTO

	si	no
2.1	<input type="checkbox"/>	<input checked="" type="checkbox"/>
2.2	<input type="checkbox"/>	<input checked="" type="checkbox"/>
2.3	<input type="checkbox"/>	<input checked="" type="checkbox"/>
2.4	<input type="checkbox"/>	<input checked="" type="checkbox"/>

3 SMALTIMENTO

	si	no
3.1	<input type="checkbox"/>	<input checked="" type="checkbox"/>
3.2	<input type="checkbox"/>	<input checked="" type="checkbox"/>
3.3	<input type="checkbox"/>	<input checked="" type="checkbox"/>
3.4	<input type="checkbox"/>	<input checked="" type="checkbox"/>

4 PRESENZA DELL'IMPIANTO AL CATASTO

	si	no
4.1	<input type="checkbox"/>	<input type="checkbox"/>
4.2	<input checked="" type="checkbox"/>	<input type="checkbox"/>
4.3	<input checked="" type="checkbox"/>	<input type="checkbox"/>

5 VINCOLI

5.1	esistenti L. 1089/39	<input type="checkbox"/>
5.2	" L. 1497/39	<input type="checkbox"/>
5.3	" L. 765/67	<input type="checkbox"/>
5.4	di progetto	<input type="checkbox"/>

6 INTERVENTI SUCCESSIVI

	si	no
6.1	<input type="checkbox"/>	<input checked="" type="checkbox"/>
6.2	<input type="checkbox"/>	<input checked="" type="checkbox"/>

7 PROPRIETÀ

7.1	ente pubblico	<input type="checkbox"/>
7.2	ente religioso	<input type="checkbox"/>
7.3	società immobiliari	<input type="checkbox"/>
7.4	condominio	<input type="checkbox"/>
7.5	personale ?	<input checked="" type="checkbox"/>
7.6	altro	<input type="checkbox"/>

8 DESTINAZIONE D'USO PREVALENTE

8.1	originaria	Rustico	<input type="checkbox"/>
8.2	attuale	Rustico	<input type="checkbox"/>
	compatibile		<input type="checkbox"/>
	non compatibile		<input type="checkbox"/>

9 DESTINAZIONE D'USO

	PT	P1	AP
9.1	<input type="checkbox"/>	<input type="checkbox"/>	<input type="checkbox"/>
9.2	<input type="checkbox"/>	<input type="checkbox"/>	<input type="checkbox"/>
9.3	<input type="checkbox"/>	<input type="checkbox"/>	<input type="checkbox"/>
9.4	<input type="checkbox"/>	<input type="checkbox"/>	<input type="checkbox"/>
9.5	<input type="checkbox"/>	<input type="checkbox"/>	<input type="checkbox"/>
9.6	<input type="checkbox"/>	<input type="checkbox"/>	<input type="checkbox"/>
9.7	<input type="checkbox"/>	<input type="checkbox"/>	<input type="checkbox"/>
9.8	<input type="checkbox"/>	<input type="checkbox"/>	<input type="checkbox"/>
9.9	<input checked="" type="checkbox"/>	<input type="checkbox"/>	<input type="checkbox"/>
9.10	<input type="checkbox"/>	<input type="checkbox"/>	<input type="checkbox"/>

10 DESTINAZIONE SUPERFICI SCOPERTE

10.1	<input type="checkbox"/>	<input type="checkbox"/>
10.2	<input type="checkbox"/>	<input type="checkbox"/>
10.3	<input type="checkbox"/>	<input type="checkbox"/>
10.4	<input type="checkbox"/>	<input type="checkbox"/>

mq.

11 STATO DI CONSERVAZIONE

	A	B	C	D
11.1	<input checked="" type="checkbox"/>	<input type="checkbox"/>	<input type="checkbox"/>	<input type="checkbox"/>
11.2	<input checked="" type="checkbox"/>	<input type="checkbox"/>	<input type="checkbox"/>	<input type="checkbox"/>
11.3	<input type="checkbox"/>	<input checked="" type="checkbox"/>	<input type="checkbox"/>	<input type="checkbox"/>
11.4	<input checked="" type="checkbox"/>	<input type="checkbox"/>	<input type="checkbox"/>	<input type="checkbox"/>
11.5	<input type="checkbox"/>	<input type="checkbox"/>	<input type="checkbox"/>	<input type="checkbox"/>
11.6	<input type="checkbox"/>	<input checked="" type="checkbox"/>	<input type="checkbox"/>	<input type="checkbox"/>
11.7	<input type="checkbox"/>	<input type="checkbox"/>	<input type="checkbox"/>	<input type="checkbox"/>

12 SPAZI COMUNI COPERTI

	A	B	C	D
12.1	<input type="checkbox"/>	<input type="checkbox"/>	<input type="checkbox"/>	<input type="checkbox"/>
12.2	<input type="checkbox"/>	<input type="checkbox"/>	<input type="checkbox"/>	<input type="checkbox"/>

13 UTILIZZO ABITAZIONI n

13.1	<input type="checkbox"/>	<input type="checkbox"/>
13.2	<input type="checkbox"/>	<input type="checkbox"/>
13.3	<input type="checkbox"/>	<input type="checkbox"/>
13.4	<input type="checkbox"/>	<input type="checkbox"/>
13.5	<input type="checkbox"/>	<input type="checkbox"/>

occ. non occ.

14 UTILIZZI DIVERSI

	addetti	calpestio	n.p.
14.1	<input type="checkbox"/>	<input type="checkbox"/>	<input type="checkbox"/>
14.2	<input type="checkbox"/>	<input type="checkbox"/>	<input type="checkbox"/>
14.3	<input type="checkbox"/>	<input type="checkbox"/>	<input type="checkbox"/>

15 ALLEGATI

15.1	doc. ARCHIVIO DI STATO	<input type="checkbox"/>
15.2	" " COMUNALE	<input type="checkbox"/>
15.3	" fotografica	<input type="checkbox"/>
15.4	scheda socio - economica	<input type="checkbox"/>
15.5	scheda tipologica	<input type="checkbox"/>
15.6	altro	<input type="checkbox"/>

A = BUONO

B = MEDIOCRE

C = CATTIVO

D = PESSIMO

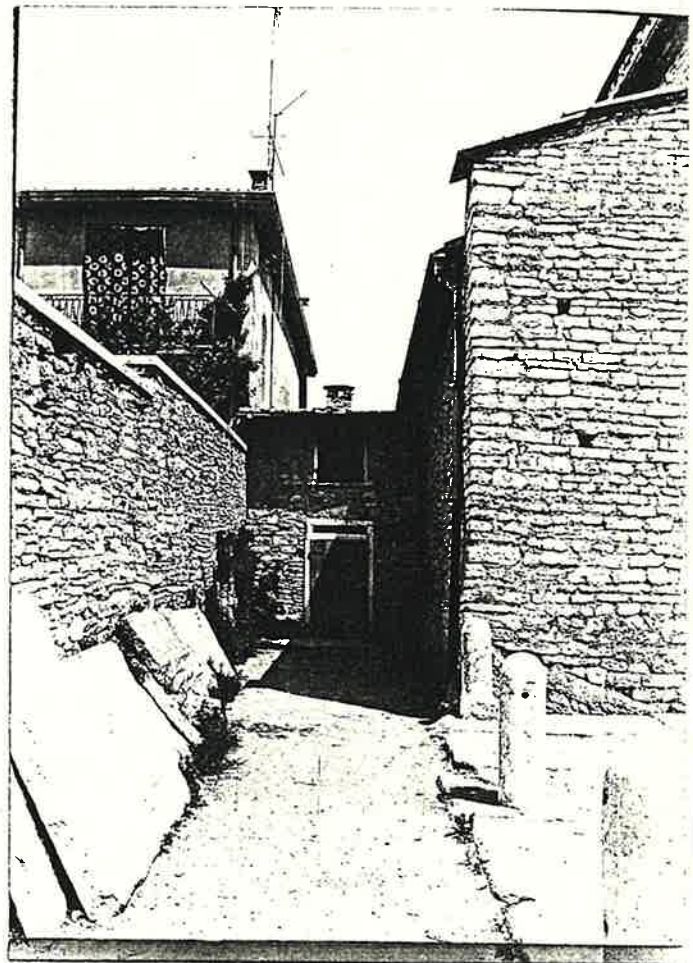
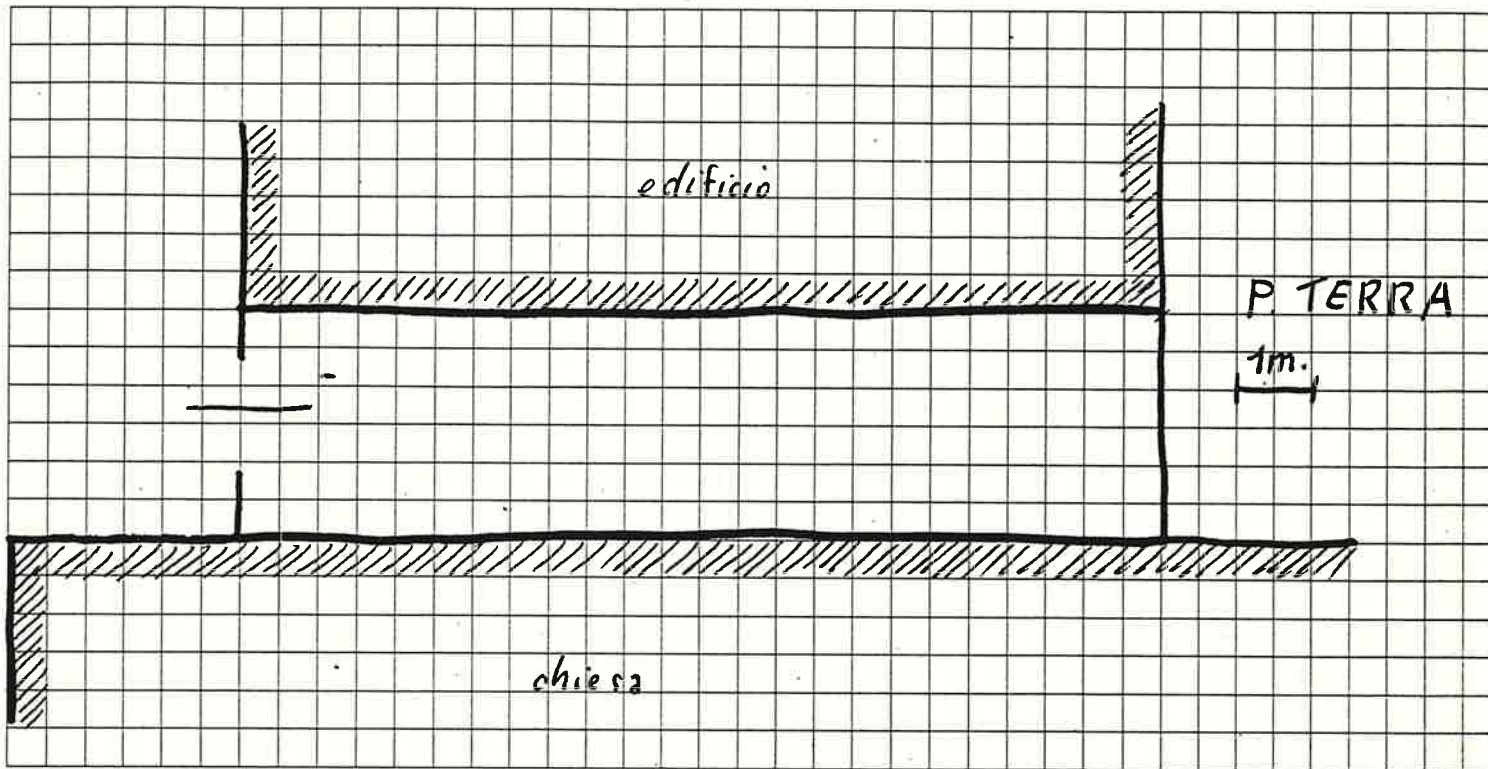

Quartiere S. GIORGIO di VALP.  
Isolato n° 4  
Via PIAZZA DELLA PIEVE n° 21

SCHEDA EDILIZIA N. 34  
N. C. E. U. Partita \_\_\_\_\_  
Mappale \_\_\_\_\_

C. T. Sez. B F. 14 Mapp. 478  
alleg. c

CATASTO

AEROFOTOGRAMMETRIA

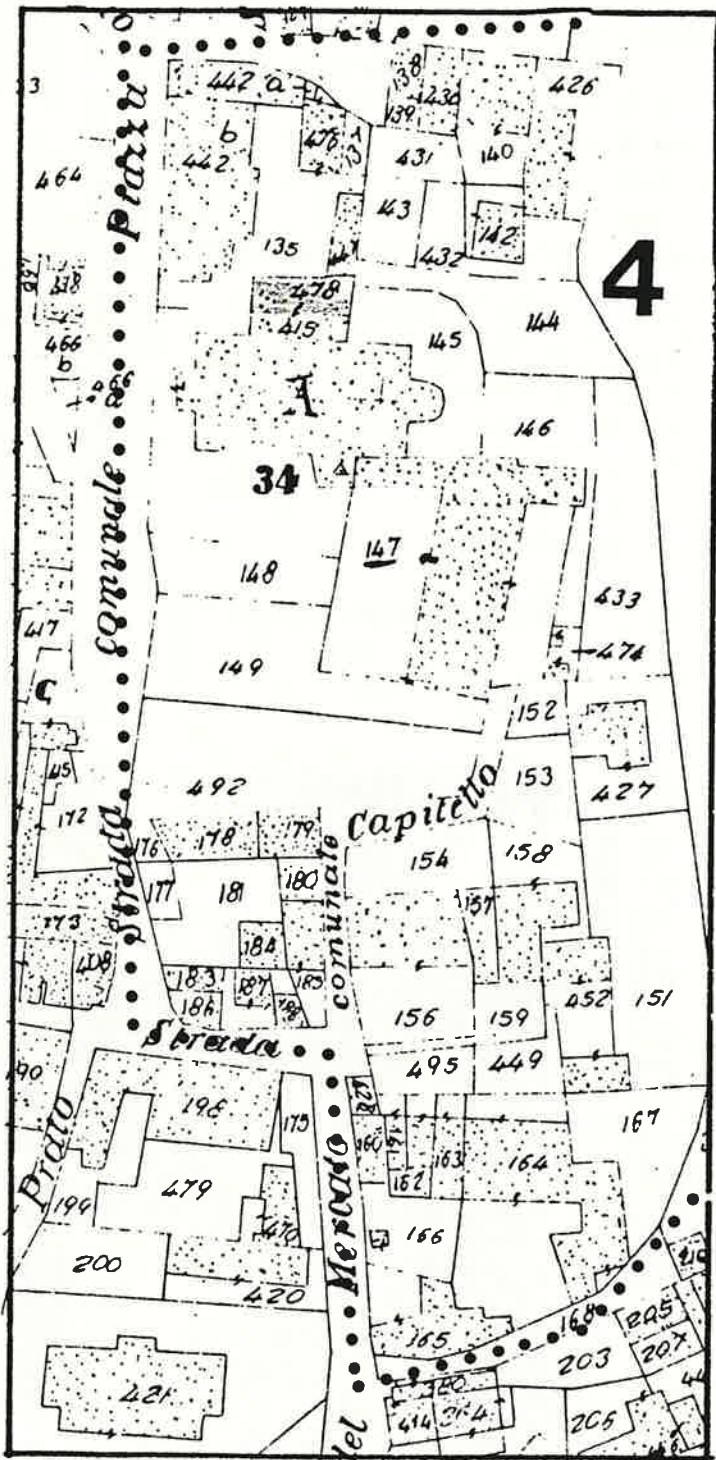

SCALA 1: 1.000

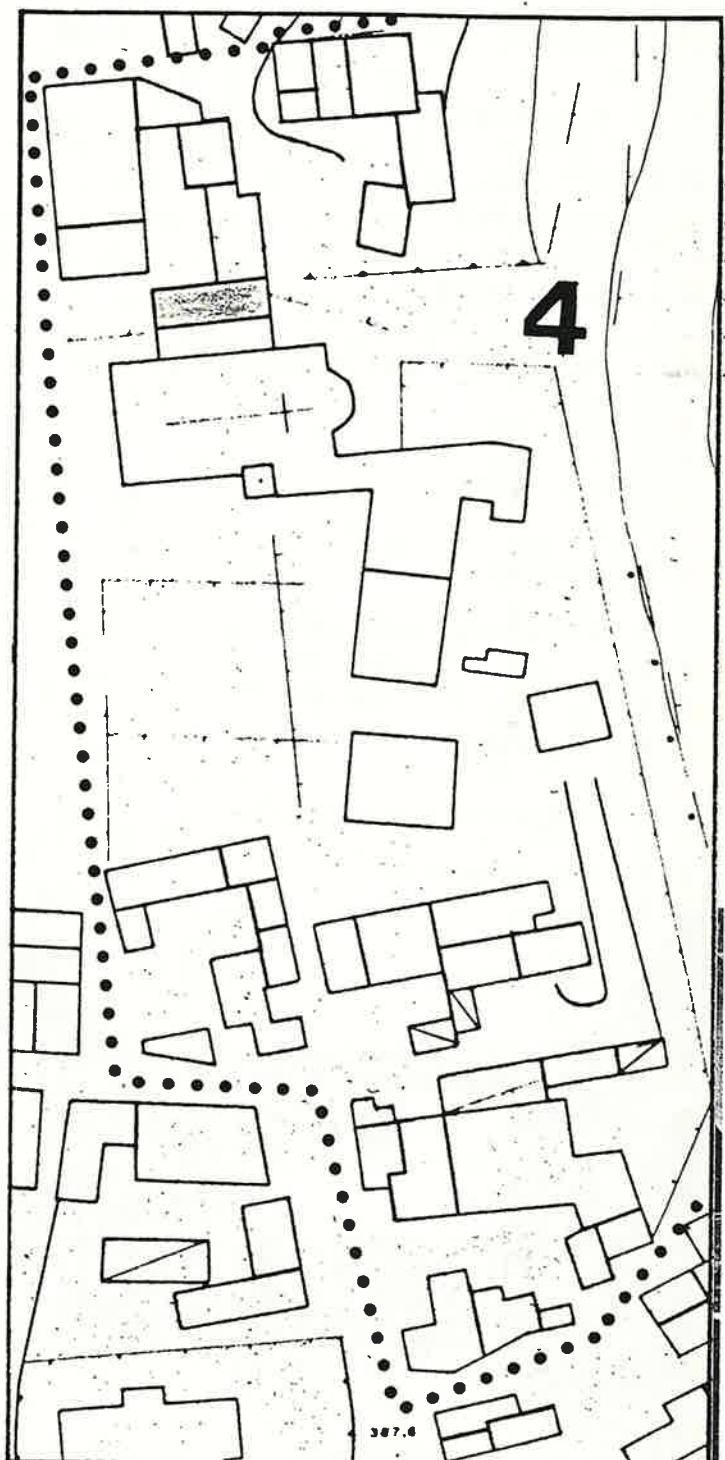

SCALA 1: 1.000



DATI PARAMETRICI E FUNZIONALI

1	area fondiaria	mq.					
2	superficie coperta	mq.			65		
3	n. piani		2				
4	h in gronda	m.			6,50		
5	volume	mc.			420		
6	densità edilizia	mc./mq.					

APPROVVIGIONAMENTO

2.1	energia elettrica	si	no
2.2	gas		X
2.3	acqua	X	
2.4	pozzo		X

SMALTIMENTO

3.1	rete fognaria	si	no
3.2	pozzo nero		
3.3	dispersione		
3.4	fossa biologica		

PRESENZA DELL'IMPIANTO AL CATASTO

4.1	18	si	no
4.2	18		X
4.3	19	X	

VINCOLI

5.1	esistenti L. 1089/39	
5.2	" L. 1497/39	
5.3	" L. 765/67	
5.4	di progetto	

INTERVENTI SUCCESSIVI

6.1	ristrutturazioni	si	no
6.2	restauri	X	X

PROPRIETÀ

7.1	ente pubblico	
7.2	ente religioso	
7.3	società immobiliari	
7.4	condominio	
7.5	personale	X
7.6	altro	

DESTINAZIONE D'USO PREVALENTE

8.1	originaria	Residenza	
8.2	attuale	Residenza	
	compatibile		
	non compatibile		

DESTINAZIONE D'USO

9		PT	P1	AP
9.1	residenza	X	X	
9.2	artigianato			
9.3	industria			
9.4	commercio			
9.5	uffici			
9.6	esercizi pubblici			
9.7	enti - associazioni			
9.8	magazzini			
9.9	uso pubblico			
9.10	altro uso			

DESTINAZIONE SUPERFICI SCOPERTE

10			
10.1	cortili <i>promiscuo</i>	X	
10.2	giardini		
10.3	parcheggi		
10.4	altro		

STATO DI CONSERVAZIONE

11		A	B	C	D
11.1	strutture orizzontali	X			
11.2	strutture verticali	X			
11.3	coperture	X			
11.4	gronde - pluviali	X			
11.5	intonaci	X			
11.6	serramenti	X			
11.7	altro				

SPAZI COMUNI COPERTI

12		A	B	C	D
12.1	atri e corridoi				
12.2	scale				

UTILIZZO ABITAZIONI <sup>n</sup>

13		1	
13.1	piano terra	X	
13.2	piano primo	X	
13.3	piano secondo		
13.4	piano terzo		
13.5	altri piani		

UTILIZZI DIVERSI

14		addetti	calpestio	n.p.
14.1	industriale			
14.2	artigianale			
14.3	commerciale			

ALLEGATI

15		
15.1	doc. ARCHIVIO DI STATO	
15.2	" " COMUNALE	
15.3	" fotografica	
15.4	scheda socio - economica	
15.5	scheda tipologica	
15.6	altro	

A = BUONO

B = MEDIOCRE

C = CATTIVO

D = PESSIMO

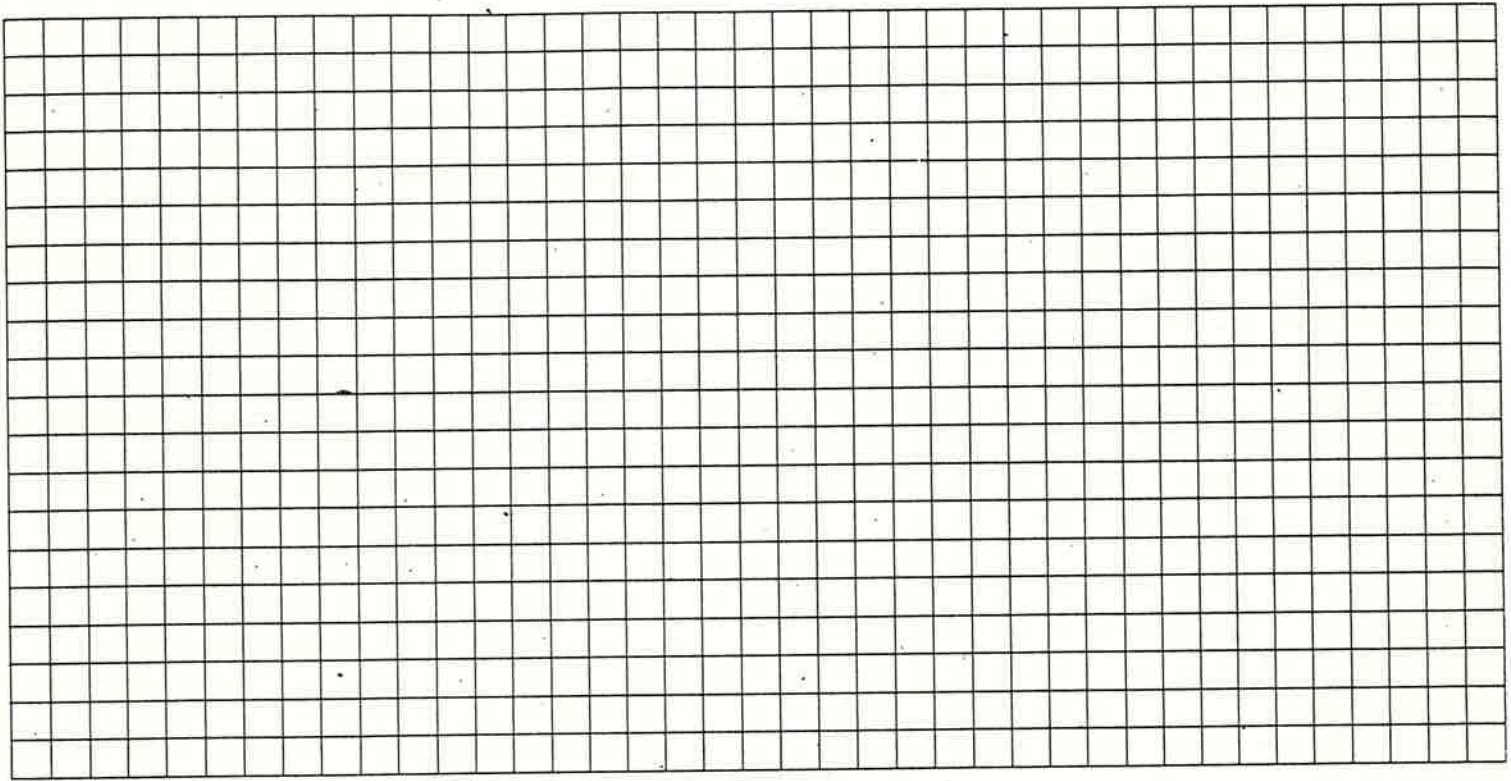

S. GIORGIO di VALP.

n° 4

SA DELLA PIEVE (non ha  
civico)

SCHEDA EDILIZIA N. 35

N. C. E. U. Partita

Mappale

C. T. Sez. B F 14 Mapp. 447

alleg. C

AEROFOTOGRAMMETRIA

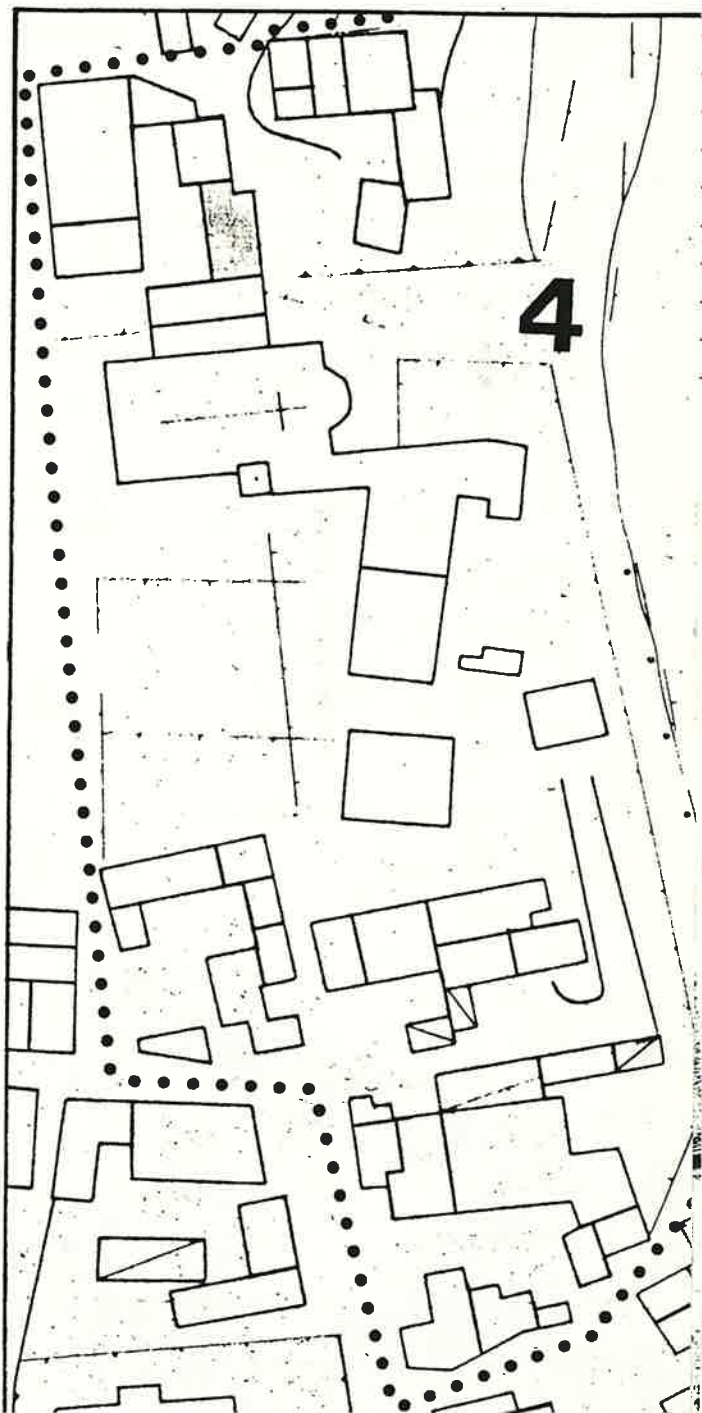
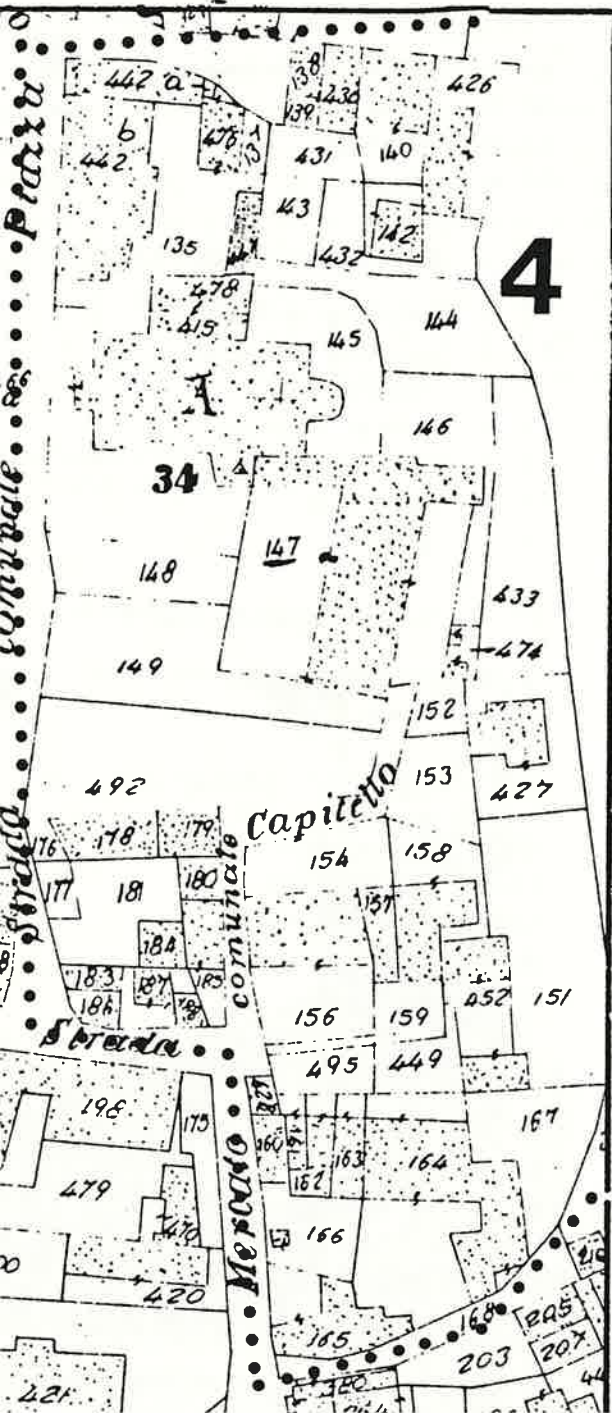

1 DATI PARAMETRICI E FUNZIONALI

1.1	area fondiaria	mq.				
1.2	superficie coperta	mq.		45		
1.3	n. piani		2			
1.4	h in gronda	m.	6,00			
1.5	volume	mc.	270			
1.6	densità edilizia	mc./mq.				

2 APPROVVIGIONAMENTO

2.1	energia elettrica	si	no
		X	
2.2	gas		X
2.3	acqua	X	
2.4	pozzo		X

3 SMALTIMENTO

3.1	rete fognaria	si	no
3.2	pozzo nero		
3.3	dispersione		
3.4	fossa biologica		

4 PRESENZA DELL'IMPIANTO AL CATASTO

4.1	18	si	no
4.2	18	X	
4.3	19	X	

5 VINCOLI

5.1	esistenti L. 1089/39	
5.2	" L. 1497/39	
5.3	" L. 765/67	
5.4	di progetto	

6 INTERVENTI SUCCESSIVI

6.1	ristrutturazioni	si	no
		X	
6.2	restauri		X

7 PROPRIETÀ

7.1	ente pubblico	
7.2	ente religioso	
7.3	società immobiliari	
7.4	condominio	
7.5	personale	X
7.6	altro	

8 DESTINAZIONE D'USO PREVALENTE

8.1	originaria	Residenza	
8.2	attuale	Residenza	
	compatibile		
	non compatibile		

9 DESTINAZIONE D'USO

		PT	P1	AP
9.1	residenza	X	X	
9.2	artigianato			
9.3	industria			
9.4	commercio			
9.5	uffici			
9.6	esercizi pubblici			
9.7	enti - associazioni			
9.8	magazzini			
9.9	uso pubblico			
9.10	altro uso garage	X		

10 DESTINAZIONE SUPERFICI SCOPERTE

10.1	cortili promiscuo	X	
10.2	giardini		
10.3	parcheggi		
10.4	altro		

mq.

11 STATO DI CONSERVAZIONE

		A	B	C	D
11.1	strutture orizzontali	X			
11.2	strutture verticali	X			
11.3	coperture	X			
11.4	gronde - pluviali	X			
11.5	intonaci	X			
11.6	serramenti	X			
11.7	altro				

12 SPAZI COMUNI COPERTI

		A	B	C	D
12.1	atri e corridoi				
12.2	scale				

13 UTILIZZO ABITAZIONI n

		occ.	non occ.
13.1	piano terra	X	
13.2	piano primo	X	
13.3	piano secondo		
13.4	piano terzo		
13.5	altri piani		

14 UTILIZZI DIVERSI

		addetti	calpestio	n.p.
14.1	industriale			
14.2	artigianale			
14.3	commerciale			

15 ALLEGATI

15.1	doc. ARCHIVIO DI STATO	
15.2	" " COMUNALE	
15.3	" fotografica	
15.4	scheda socio - economica	
15.5	scheda tipologica	
15.6	altro	

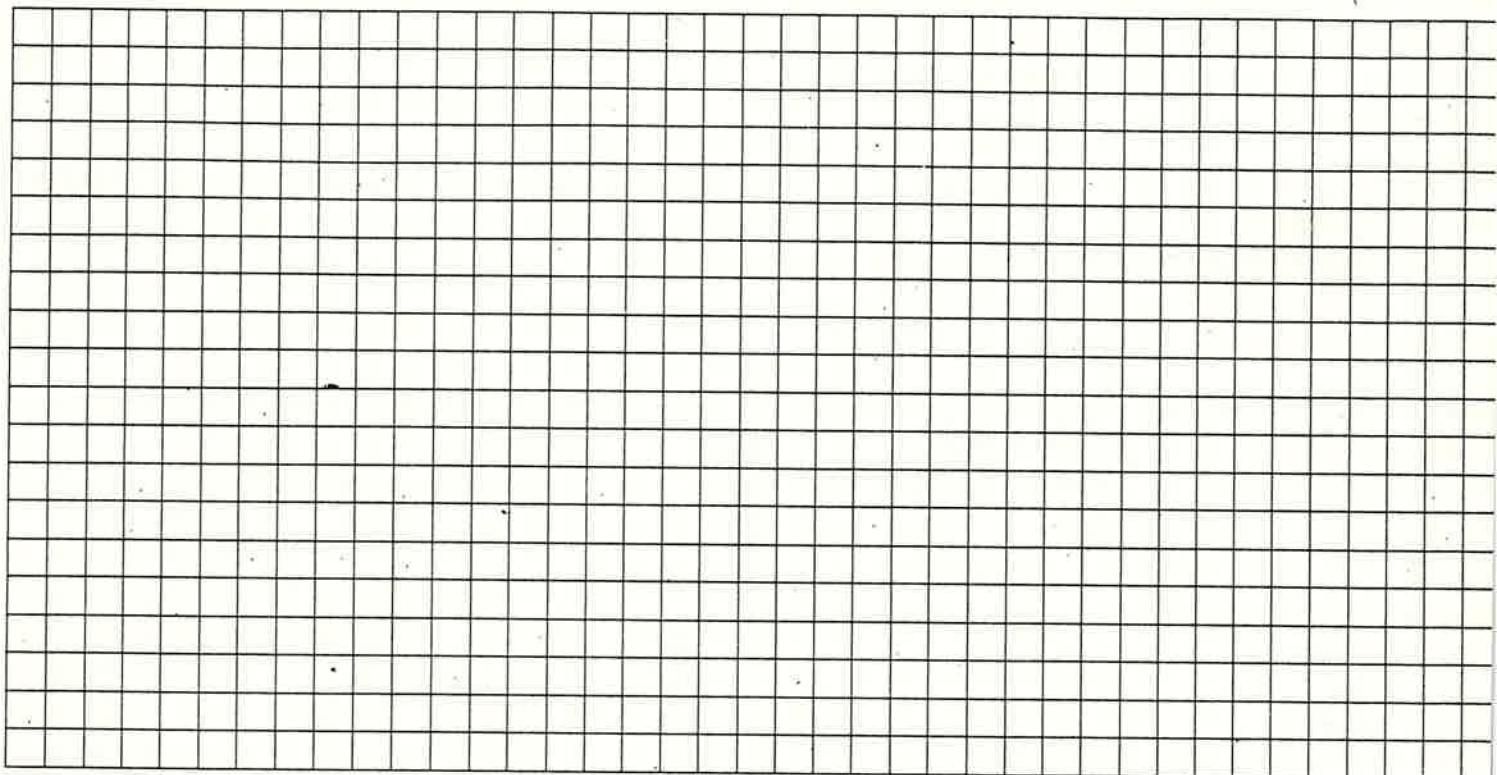

16

DOCUMENTAZIONE  
FOTOGRAFICA

Quartiere S. GIORGIO di VALP.  
Isolato n° 4  
Via PIAZZA DELLA PIEVE n° 20

SCHEDA EDILIZIA N. 36  
N. C. E. U. Partita .....

Mappale .....

C. T. Sez. B F. 14 Mapp. 476  
alleg. c

CATASTO

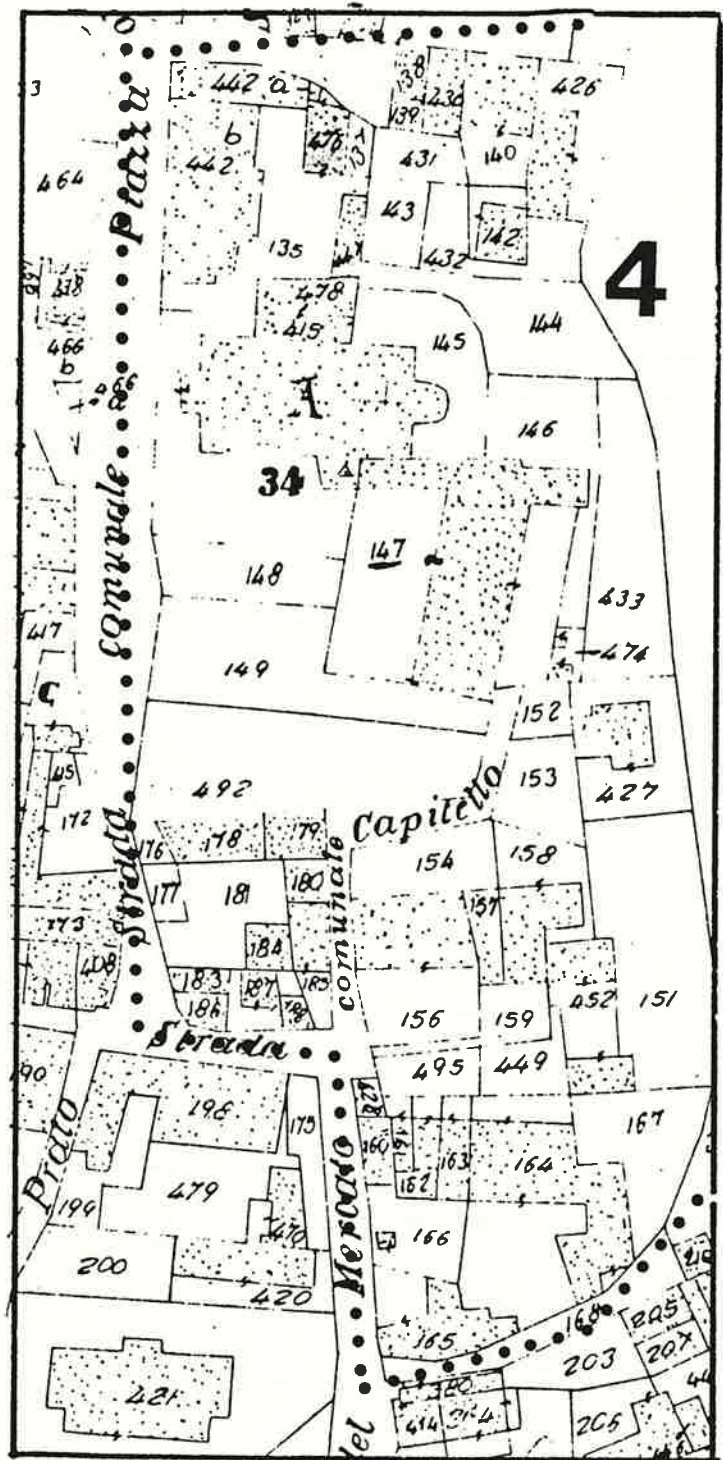

SCALA 1: 1.000

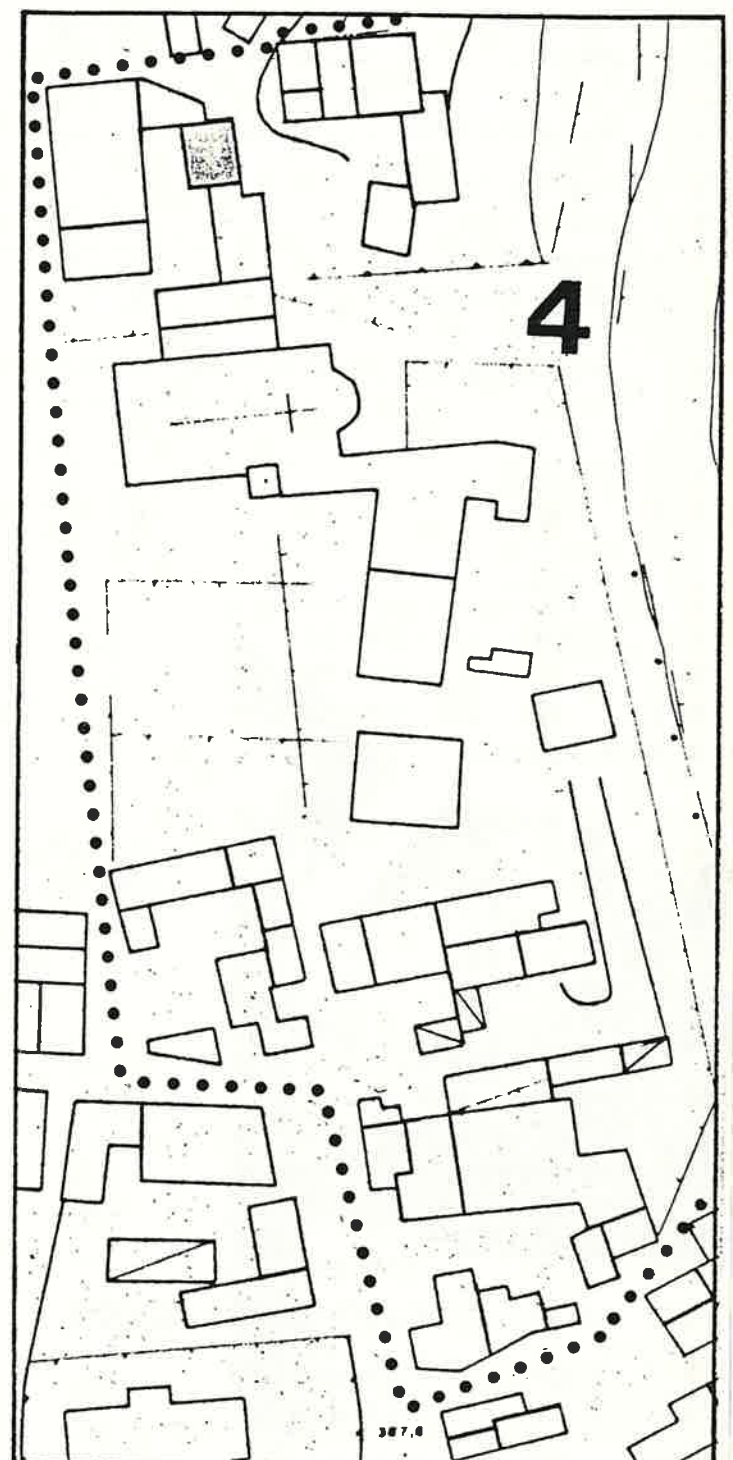

SCALA 1: 1.000

1 DATI PARAMETRICI E FUNZIONALI

1.1	area fondiaria	mq.				
1.2	superficie coperta	mq.			50	
1.3	n. piani			3		
1.4	h in gronda	m.			8,50	
1.5	volume	mc.			425	
1.6	densità edilizia	mc./mq.				

2 APPROVVIGIONAMENTO

2.1	energia elettrica	si	no
		X	
2.2	gas		X
2.3	acqua	X	
2.4	pozzo		X

3 SMALTIMENTO

3.1	rete fognaria	si	no
			X
3.2	pozzo nero		X
3.3	dispersione		X
3.4	fossa biologica	X	

4 PRESENZA DELL'IMPIANTO AL CATASTO

4.1	18	si	no
4.2	18		X
4.3	19	X	

5 VINCOLI

5.1	esistenti L. 1089/39	
5.2	" L. 1497/39	
5.3	" L. 765/67	
5.4	di progetto	

6 INTERVENTI SUCCESSIVI

6.1	ristrutturazioni	si	no
		X	
6.2	restauri		X

7 PROPRIETÀ

7.1	ente pubblico	
7.2	ente religioso	
7.3	società immobiliari	
7.4	condominio	
7.5	personale	X
7.6	altro	

8 DESTINAZIONE D'USO PREVALENTE

8.1 originaria .. **Residenza** .....

8.2 attuale .. **Residenza** .....

compatibile

non compatibile

9 DESTINAZIONE D'USO

9.1	residenza	PT	P1	AP
		X	X	X
9.2	artigianato			
9.3	industria			
9.4	commercio			
9.5	uffici			
9.6	esercizi pubblici			
9.7	enti - associazioni			
9.8	magazzini			
9.9	uso pubblico			
9.10	altro uso			

10 DESTINAZIONE SUPERFICI SCOPERTE

10.1	cortili	X	
10.2	giardini		
10.3	parcheggi		
10.4	altro		

mq.

11 STATO DI CONSERVAZIONE

11.1	strutture orizzontali	A	B	C	D
		X			
11.2	strutture verticali	X			
11.3	coperture	X			
11.4	gronde - pluviali	X			
11.5	intonaci	X			
11.6	serramenti	X			
11.7	altro				

12 SPAZI COMUNI COPERTI

12.1	atri e corridoi	A	B	C	D
12.2	scale				

13 UTILIZZO ABITAZIONI n

13.1	piano terra	1	
		X	
13.2	piano primo	X	
13.3	piano secondo	X	
13.4	piano terzo		
13.5	altri piani		

occ. non occ. sup.

14 UTILIZZI DIVERSI

14.1	industriale	addetti	calpestio	n.p.
14.2	artigianale			
14.3	commerciale			

15 ALLEGATI

15.1	doc. ARCHIVIO DI STATO	
15.2	" " COMUNALE	
15.3	" fotografica	
15.4	scheda socio - economica	
15.5	scheda tipologica	
15.6	altro	

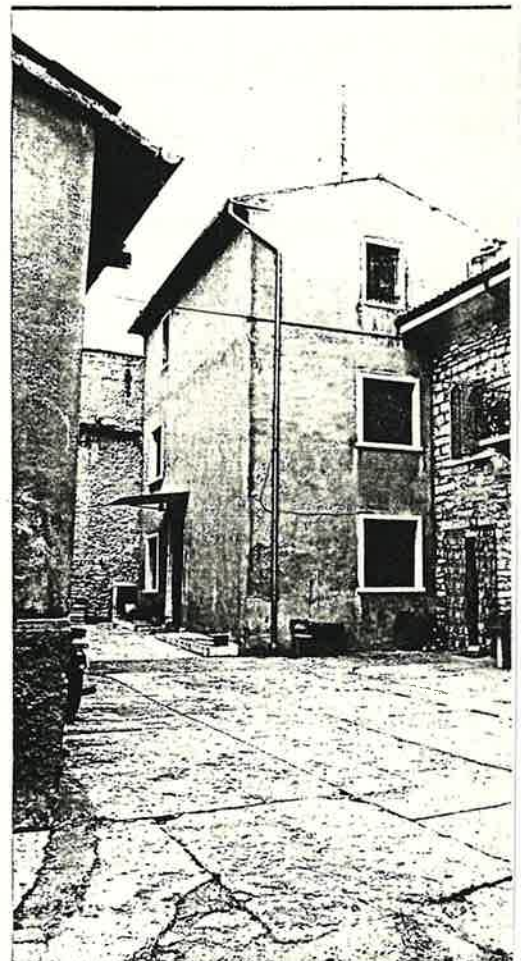
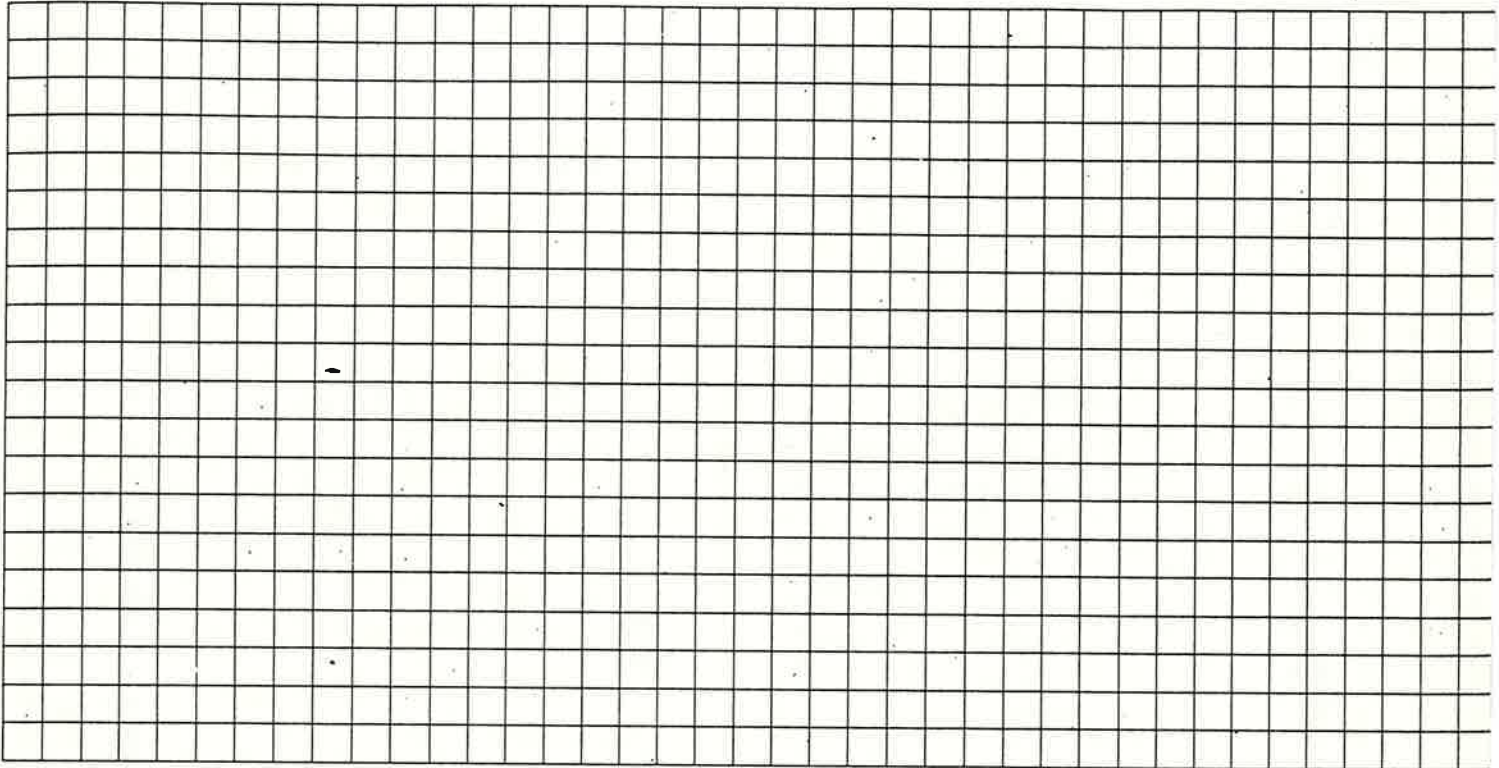



Quartiere S. GIORGIO di VALP.

SCHEDA EDILIZIA N. 37

Isolato n. 4

N. C. E. U. Partita .....

Via PIAZZA DELLA PIEVE n. 14

Mappale .....

C. T. Sez. B F. 14 Mapp. 442a (part. alleg. c)

CATASTO

AEROFOTOGRAMMETRIA

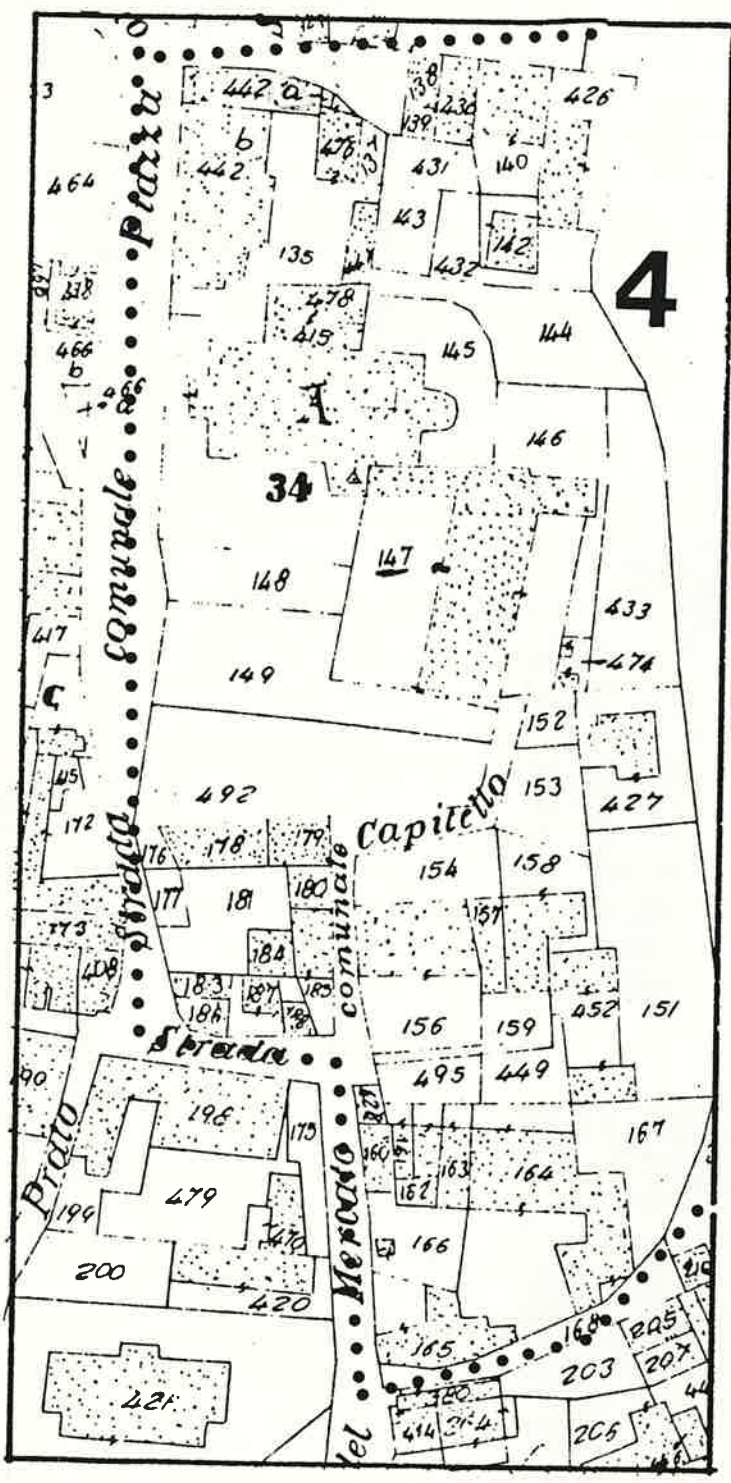

SCALA 1: 1.000

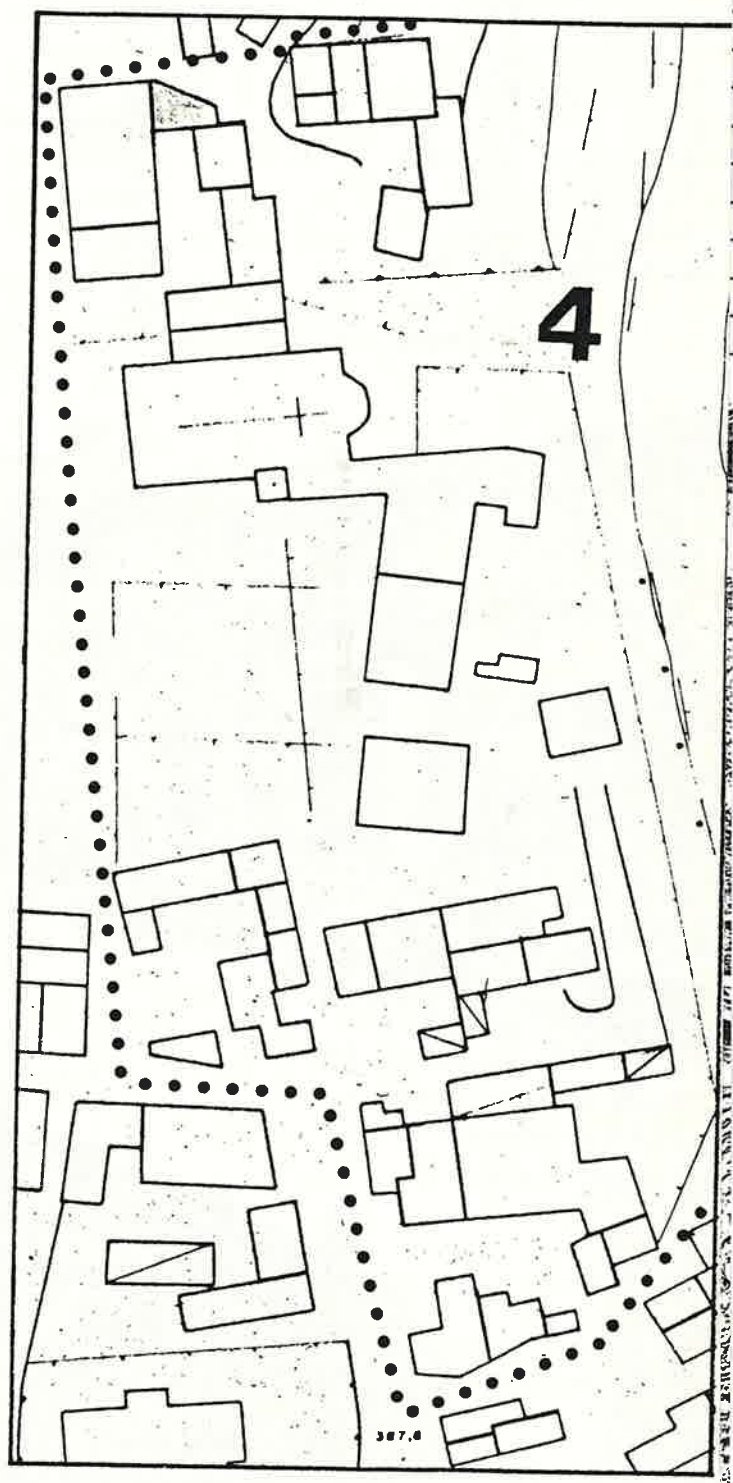

SCALA 1: 1.000

1 DATI PARAMETRICI E FUNZIONALI

1.1	area fondiaria	mq.					
1.2	superficie coperta	mq.			35		
1.3	n. piani		2				
1.4	h in gronda	m.		6,00			
1.5	volume	mc.		210			
1.6	densità edilizia	mc./mq.					

2 APPROVVIGIONAMENTO

2.1	energia elettrica	si	no
		<input checked="" type="checkbox"/>	<input type="checkbox"/>
2.2	gas		<input checked="" type="checkbox"/>
2.3	acqua	<input checked="" type="checkbox"/>	<input type="checkbox"/>
2.4	pozzo		<input checked="" type="checkbox"/>

3 SMALTIMENTO

3.1	rete fognaria	si	no
		<input type="checkbox"/>	<input type="checkbox"/>
3.2	pozzo nero	<input type="checkbox"/>	<input type="checkbox"/>
3.3	dispersione	<input type="checkbox"/>	<input type="checkbox"/>
3.4	fossa biologica	<input type="checkbox"/>	<input type="checkbox"/>

4 PRESENZA DELL'IMPIANTO AL CATASTO

4.1	18	si	no
		<input type="checkbox"/>	<input type="checkbox"/>
4.2	18	<input checked="" type="checkbox"/>	<input type="checkbox"/>
4.3	19	<input checked="" type="checkbox"/>	<input type="checkbox"/>

5 VINCOLI

5.1	esistenti L. 1089/39	<input type="checkbox"/>
5.2	" L. 1497/39	<input type="checkbox"/>
5.3	" L. 765/67	<input type="checkbox"/>
5.4	di progetto	<input type="checkbox"/>

6 INTERVENTI SUCCESSIVI

6.1	ristrutturazioni	si	no
		<input type="checkbox"/>	<input checked="" type="checkbox"/>
6.2	restauri	<input type="checkbox"/>	<input checked="" type="checkbox"/>

7 PROPRIETÀ

7.1	ente pubblico	<input type="checkbox"/>
7.2	ente religioso	<input type="checkbox"/>
7.3	società immobiliari	<input type="checkbox"/>
7.4	condominio	<input type="checkbox"/>
7.5	personale	<input checked="" type="checkbox"/>
7.6	altro	<input type="checkbox"/>

8 DESTINAZIONE D'USO PREVALENTE

8.1	originaria	Residenza	<input type="checkbox"/>
8.2	attuale	Residenza (non occupata)	<input type="checkbox"/>
		compatibile	<input type="checkbox"/>
		non compatibile	<input type="checkbox"/>

9 DESTINAZIONE D'USO

		PT	P1	AP
9.1	residenza	<input checked="" type="checkbox"/>	<input checked="" type="checkbox"/>	<input type="checkbox"/>
9.2	artigianato	<input type="checkbox"/>	<input type="checkbox"/>	<input type="checkbox"/>
9.3	industria	<input type="checkbox"/>	<input type="checkbox"/>	<input type="checkbox"/>
9.4	commercio	<input type="checkbox"/>	<input type="checkbox"/>	<input type="checkbox"/>
9.5	uffici	<input type="checkbox"/>	<input type="checkbox"/>	<input type="checkbox"/>
9.6	esercizi pubblici	<input type="checkbox"/>	<input type="checkbox"/>	<input type="checkbox"/>
9.7	enti - associazioni	<input type="checkbox"/>	<input type="checkbox"/>	<input type="checkbox"/>
9.8	magazzini	<input type="checkbox"/>	<input type="checkbox"/>	<input type="checkbox"/>
9.9	uso pubblico	<input type="checkbox"/>	<input type="checkbox"/>	<input type="checkbox"/>
9.10	altro uso <i>garage</i>	<input checked="" type="checkbox"/>	<input type="checkbox"/>	<input type="checkbox"/>

10 DESTINAZIONE SUPERFICI SCOPERTE

10.1	cortili	<input type="checkbox"/>	<input type="checkbox"/>
10.2	giardini	<input type="checkbox"/>	<input type="checkbox"/>
10.3	parcheggi	<input type="checkbox"/>	<input type="checkbox"/>
10.4	altro	<input type="checkbox"/>	<input type="checkbox"/>

11 STATO DI CONSERVAZIONE

		A	B	C	D
11.1	strutture orizzontali	<input type="checkbox"/>	<input checked="" type="checkbox"/>	<input type="checkbox"/>	<input type="checkbox"/>
11.2	strutture verticali	<input type="checkbox"/>	<input checked="" type="checkbox"/>	<input type="checkbox"/>	<input type="checkbox"/>
11.3	coperture	<input type="checkbox"/>	<input checked="" type="checkbox"/>	<input type="checkbox"/>	<input type="checkbox"/>
11.4	gronde - pluviali	<input type="checkbox"/>	<input checked="" type="checkbox"/>	<input type="checkbox"/>	<input type="checkbox"/>
11.5	intonaci	<input type="checkbox"/>	<input checked="" type="checkbox"/>	<input type="checkbox"/>	<input type="checkbox"/>
11.6	serramenti	<input type="checkbox"/>	<input checked="" type="checkbox"/>	<input type="checkbox"/>	<input type="checkbox"/>
11.7	altro	<input type="checkbox"/>	<input type="checkbox"/>	<input type="checkbox"/>	<input type="checkbox"/>

12 SPAZI COMUNI COPERTI

		A	B	C	D
12.1	atri e corridoi	<input type="checkbox"/>	<input type="checkbox"/>	<input type="checkbox"/>	<input type="checkbox"/>
12.2	scale	<input type="checkbox"/>	<input type="checkbox"/>	<input type="checkbox"/>	<input type="checkbox"/>

13 UTILIZZO ABITAZIONI

		n	1
13.1	piano terra	<input type="checkbox"/>	<input checked="" type="checkbox"/>
13.2	piano primo	<input type="checkbox"/>	<input checked="" type="checkbox"/>
13.3	piano secondo	<input type="checkbox"/>	<input type="checkbox"/>
13.4	piano terzo	<input type="checkbox"/>	<input type="checkbox"/>
13.5	altri piani	<input type="checkbox"/>	<input type="checkbox"/>

14 UTILIZZI DIVERSI

		addetti	calpestio	n.p.
14.1	industriale	<input type="checkbox"/>	<input type="checkbox"/>	<input type="checkbox"/>
14.2	artigianale	<input type="checkbox"/>	<input type="checkbox"/>	<input type="checkbox"/>
14.3	commerciale	<input type="checkbox"/>	<input type="checkbox"/>	<input type="checkbox"/>

15 ALLEGATI

15.1	doc. ARCHIVIO DI STATO	<input type="checkbox"/>
15.2	" " COMUNALE	<input type="checkbox"/>
15.3	" fotografica	<input type="checkbox"/>
15.4	scheda socio - economica	<input type="checkbox"/>
15.5	scheda tipologica	<input type="checkbox"/>
15.6	altro	<input type="checkbox"/>

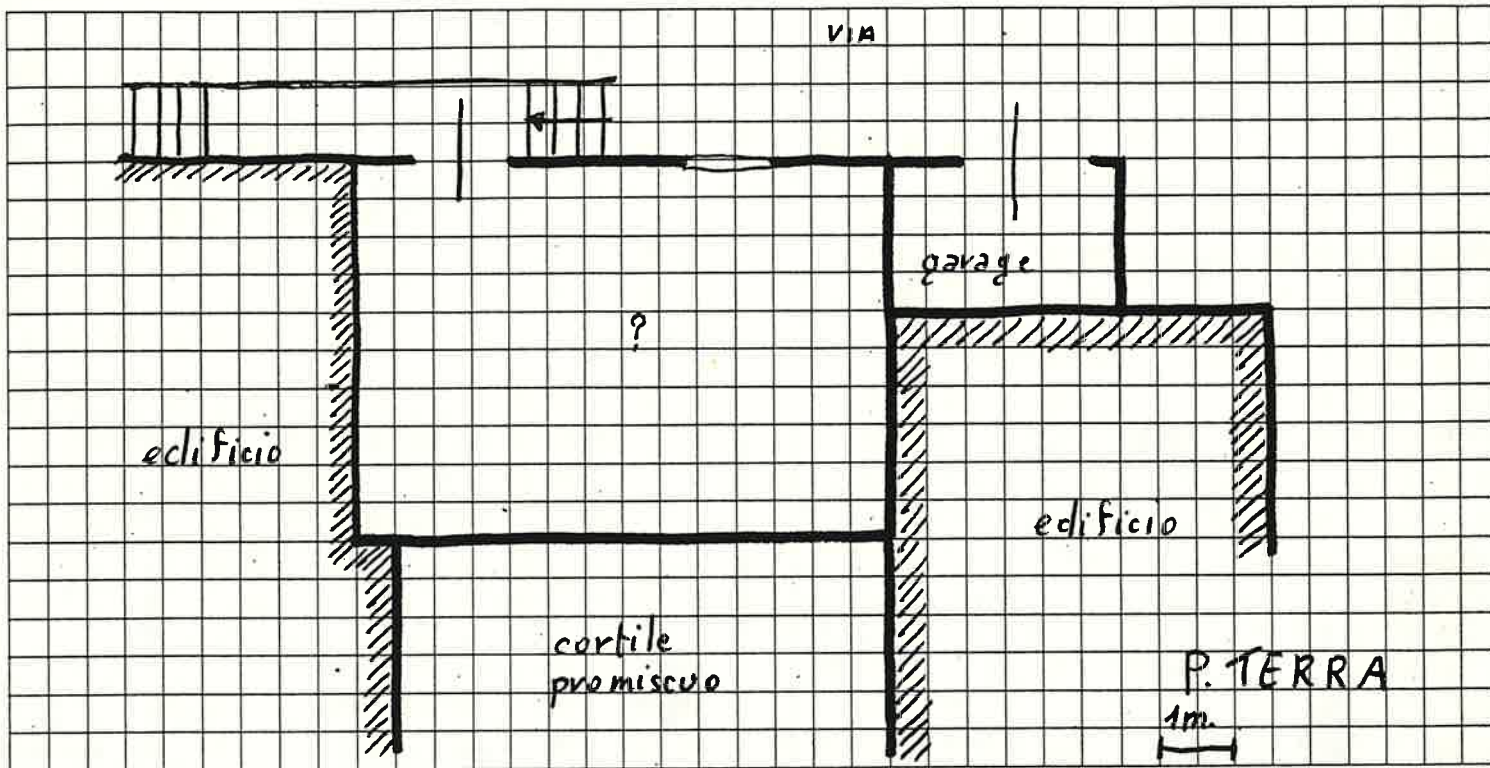

16

DOCUMENTAZIONE  
FOTOGRAFICA

Quartiere S. GIORGIO di VALP.

Isolato n. 4

Via PIAZZA DELLA PIEVE

n. 14 - 15 - 19

CATASTO

SCHEDA EDILIZIA N. 38

N. C. E. U. Partita

Mappale

C. T. Sez. B F. 14 Mapp. 442b - (parte)  
alleg. C 442a (parte)

AEROFOTOGRAMMETRIA

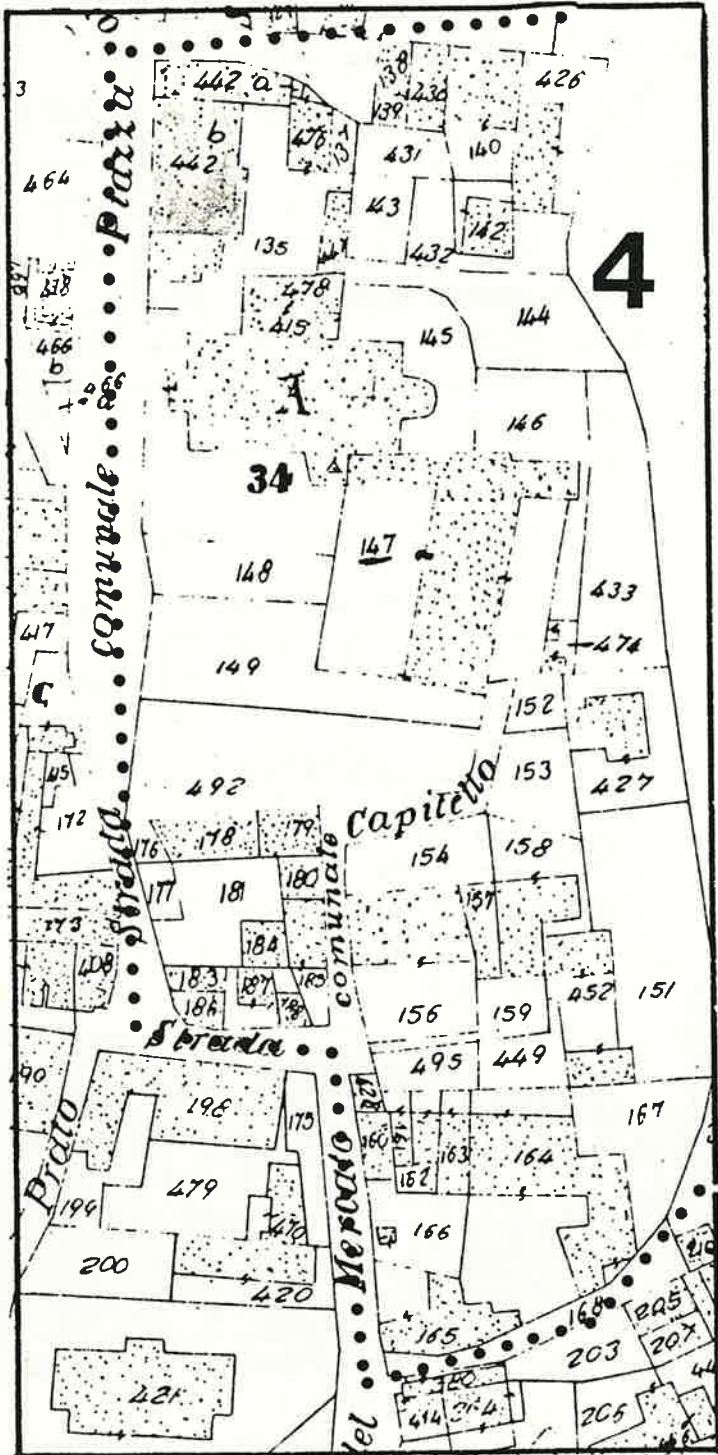

SCALA 1 : 1.000

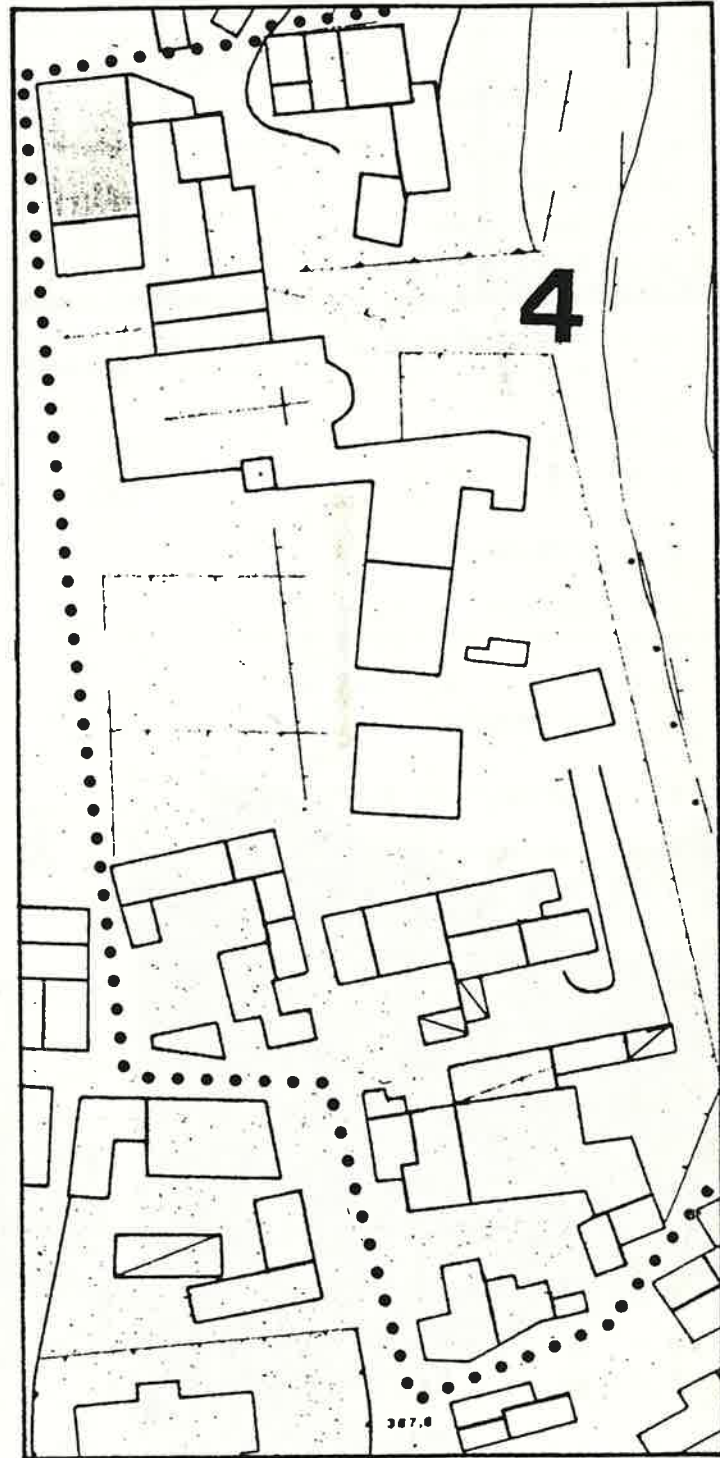

SCALA 1 : 1.000

1 DATI PARAMETRICI E FUNZIONALI

1.1	area fondiaria	mq.						
1.2	superficie coperta	mq.		242				
1.3	n. piani		2+soffitta					
1.4	h in gronda	m.		800				
1.5	volume	mc.		1936				
1.6	densità edilizia	mc./mq.						

2 APPROVVIGIONAMENTO

2.1	energia elettrica	si	<input checked="" type="checkbox"/>	no	<input type="checkbox"/>
2.2	gas	si	<input type="checkbox"/>	no	<input checked="" type="checkbox"/>
2.3	acqua	si	<input checked="" type="checkbox"/>	no	<input type="checkbox"/>
2.4	pozzo	si	<input type="checkbox"/>	no	<input checked="" type="checkbox"/>

3 SMALTIMENTO

3.1	rete fognaria	si	<input type="checkbox"/>	no	<input type="checkbox"/>
3.2	pozzo nero	si	<input type="checkbox"/>	no	<input type="checkbox"/>
3.3	dispersione	si	<input type="checkbox"/>	no	<input type="checkbox"/>
3.4	fossa biologica	si	<input type="checkbox"/>	no	<input type="checkbox"/>

4 PRESENZA DELL'IMPIANTO AL CATASTO

4.1	18	si	<input type="checkbox"/>	no	<input type="checkbox"/>
4.2	18	si	<input checked="" type="checkbox"/>	no	<input type="checkbox"/>
4.3	19	si	<input checked="" type="checkbox"/>	no	<input type="checkbox"/>

5 VINCOLI

5.1	esistenti L. 1089/39	<input type="checkbox"/>
5.2	" L. 1497/39	<input type="checkbox"/>
5.3	" L. 765/67	<input type="checkbox"/>
5.4	di progetto	<input type="checkbox"/>

6 INTERVENTI SUCCESSIVI

6.1	ristrutturazioni	si	<input type="checkbox"/>	no	<input checked="" type="checkbox"/>
6.2	restauri <i>sostituzione di alcuni contorni di finestre e porte</i>	si	<input checked="" type="checkbox"/>	no	<input type="checkbox"/>

7 PROPRIETÀ

7.1	ente pubblico	<input type="checkbox"/>
7.2	ente religioso	<input type="checkbox"/>
7.3	società immobiliari	<input type="checkbox"/>
7.4	condominio	<input type="checkbox"/>
7.5	personale <i>(cooperativa proletaria)</i>	<input type="checkbox"/>
7.6	altro	<input checked="" type="checkbox"/>

8 DESTINAZIONE D'USO PREVALENTE

8.1	originaria <i>Residenza + botteghe</i>	<input type="checkbox"/>
8.2	attuale <i>Residenza + botteghe</i>	<input type="checkbox"/>
	compatibile	<input type="checkbox"/>
	non compatibile	<input type="checkbox"/>

9 DESTINAZIONE D'USO

		PT	P1	AP
9.1	residenza	<input type="checkbox"/>	<input checked="" type="checkbox"/>	<input checked="" type="checkbox"/>
9.2	artigianato	<input type="checkbox"/>	<input type="checkbox"/>	<input type="checkbox"/>
9.3	industria	<input type="checkbox"/>	<input type="checkbox"/>	<input type="checkbox"/>
9.4	commercio	<input checked="" type="checkbox"/>	<input type="checkbox"/>	<input type="checkbox"/>
9.5	uffici	<input type="checkbox"/>	<input type="checkbox"/>	<input type="checkbox"/>
9.6	esercizi pubblici	<input type="checkbox"/>	<input type="checkbox"/>	<input type="checkbox"/>
9.7	enti - associazioni	<input type="checkbox"/>	<input type="checkbox"/>	<input type="checkbox"/>
9.8	magazzini	<input type="checkbox"/>	<input type="checkbox"/>	<input type="checkbox"/>
9.9	uso pubblico	<input type="checkbox"/>	<input type="checkbox"/>	<input type="checkbox"/>
9.10	altro uso <i>sede cooperativa proletaria</i>	<input type="checkbox"/>	<input checked="" type="checkbox"/>	<input type="checkbox"/>

10 DESTINAZIONE SUPERFICI SCOPERTE

10.1	cortili <i>interno-promiscuo</i>	<input checked="" type="checkbox"/>
10.2	giardini	<input type="checkbox"/>
10.3	parcheggi	<input type="checkbox"/>
10.4	altro	<input type="checkbox"/>

11 STATO DI CONSERVAZIONE

		A	B	C	D
11.1	strutture orizzontali	<input checked="" type="checkbox"/>	<input type="checkbox"/>	<input type="checkbox"/>	<input type="checkbox"/>
11.2	strutture verticali	<input checked="" type="checkbox"/>	<input type="checkbox"/>	<input type="checkbox"/>	<input type="checkbox"/>
11.3	coperture	<input type="checkbox"/>	<input type="checkbox"/>	<input checked="" type="checkbox"/>	<input type="checkbox"/>
11.4	gronde - pluviali	<input checked="" type="checkbox"/>	<input type="checkbox"/>	<input type="checkbox"/>	<input type="checkbox"/>
11.5	intonaci	<input checked="" type="checkbox"/>	<input type="checkbox"/>	<input type="checkbox"/>	<input type="checkbox"/>
11.6	serramenti	<input checked="" type="checkbox"/>	<input type="checkbox"/>	<input type="checkbox"/>	<input type="checkbox"/>
11.7	altro	<input type="checkbox"/>	<input type="checkbox"/>	<input type="checkbox"/>	<input type="checkbox"/>

12 SPAZI COMUNI COPERTI

		A	B	C	D
12.1	atri e corridoi	<input type="checkbox"/>	<input type="checkbox"/>	<input type="checkbox"/>	<input type="checkbox"/>
12.2	scale	<input type="checkbox"/>	<input type="checkbox"/>	<input type="checkbox"/>	<input type="checkbox"/>

13 UTILIZZO ABITAZIONI

		n	occ.	non occ.
13.1	piano terra	<input checked="" type="checkbox"/>	<input type="checkbox"/>	<input type="checkbox"/>
13.2	piano primo	<input checked="" type="checkbox"/>	<input type="checkbox"/>	<input type="checkbox"/>
13.3	piano secondo	<input type="checkbox"/>	<input type="checkbox"/>	<input type="checkbox"/>
13.4	piano terzo	<input type="checkbox"/>	<input type="checkbox"/>	<input type="checkbox"/>
13.5	altri piani	<input type="checkbox"/>	<input type="checkbox"/>	<input type="checkbox"/>

14 UTILIZZI DIVERSI

		addetti	calpestio	n.p.
14.1	industriale	<input type="checkbox"/>	<input type="checkbox"/>	<input type="checkbox"/>
14.2	artigianale	<input type="checkbox"/>	<input type="checkbox"/>	<input type="checkbox"/>
14.3	commerciale	4	200	1

15 ALLEGATI

15.1	doc. ARCHIVIO DI STATO	<input type="checkbox"/>
15.2	" " COMUNALE	<input type="checkbox"/>
15.3	" fotografica	<input type="checkbox"/>
15.4	scheda socio-economica	<input type="checkbox"/>
15.5	scheda tipologica	<input type="checkbox"/>
15.6	altro	<input type="checkbox"/>

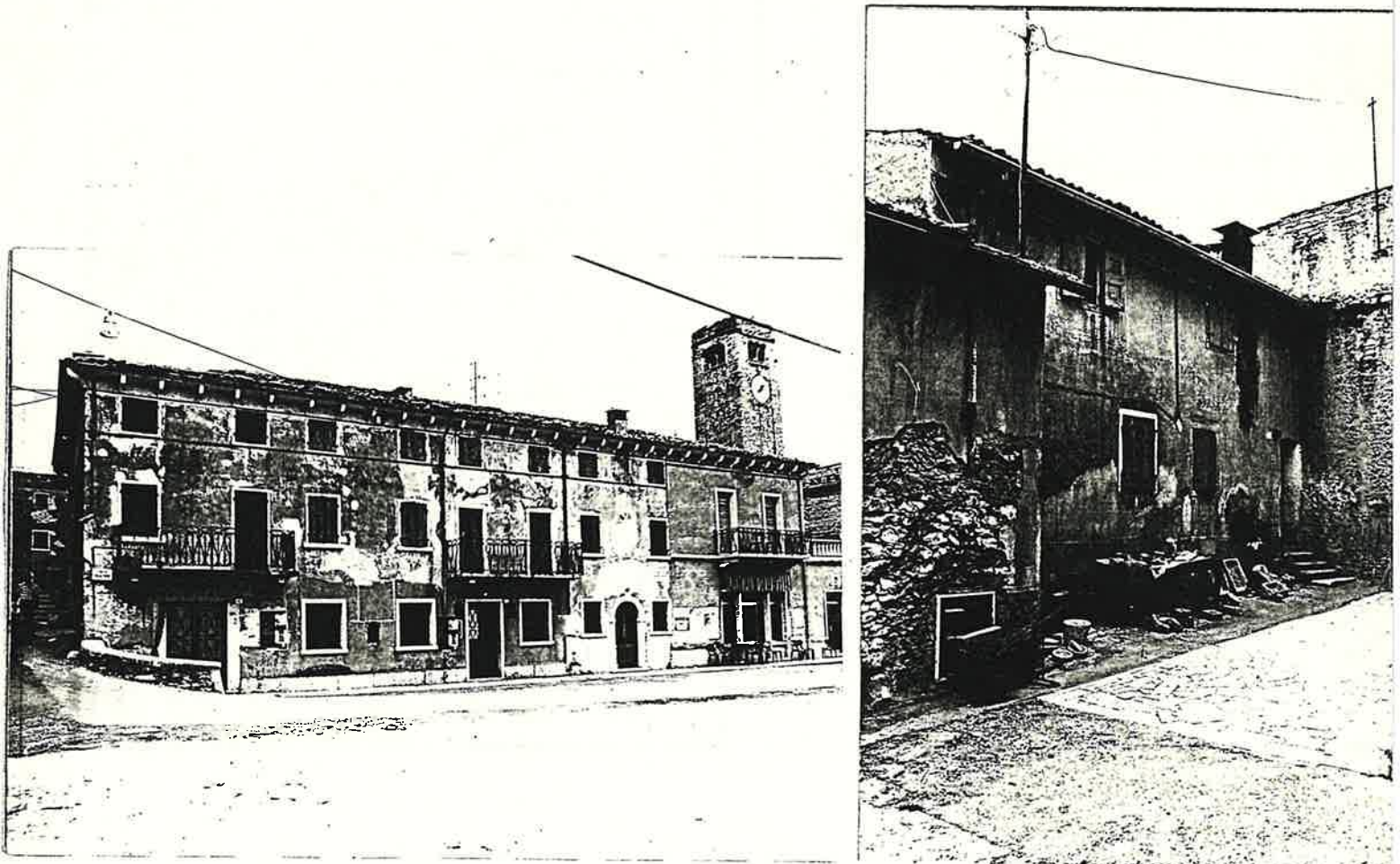
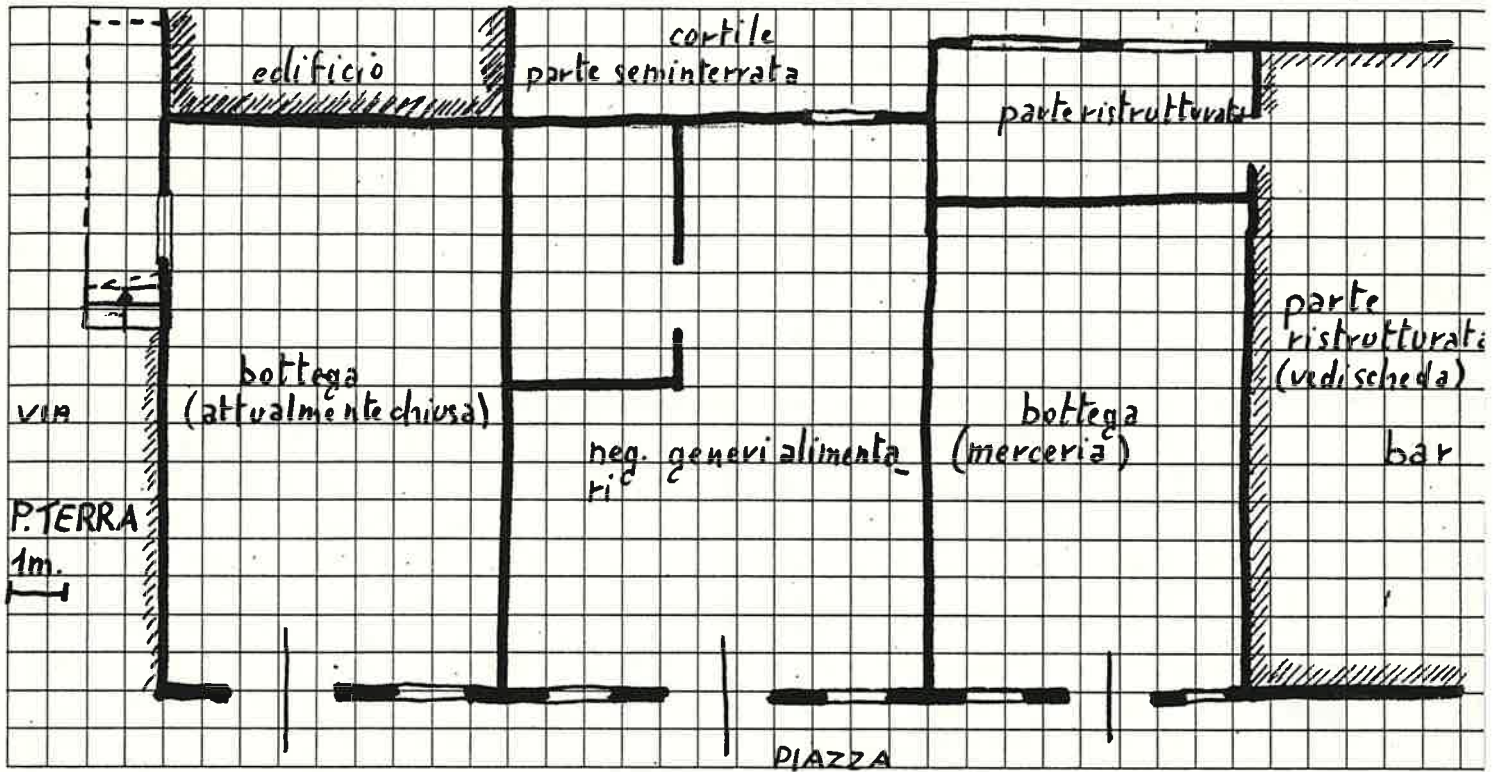

Quartiere S. GIORGIO di VALP.

SCHEDA EDILIZIA N. 39

Isolato n° 4

N. C. E. U. Partita \_\_\_\_\_

Via PIAZZA DELLA PIEVE n° 17

Mappale \_\_\_\_\_

C. T. Sez. B F. 14 Mapp. 442 b (parte)  
alleg. C

CATASTO

AEROFOTOGRAMMETRIA

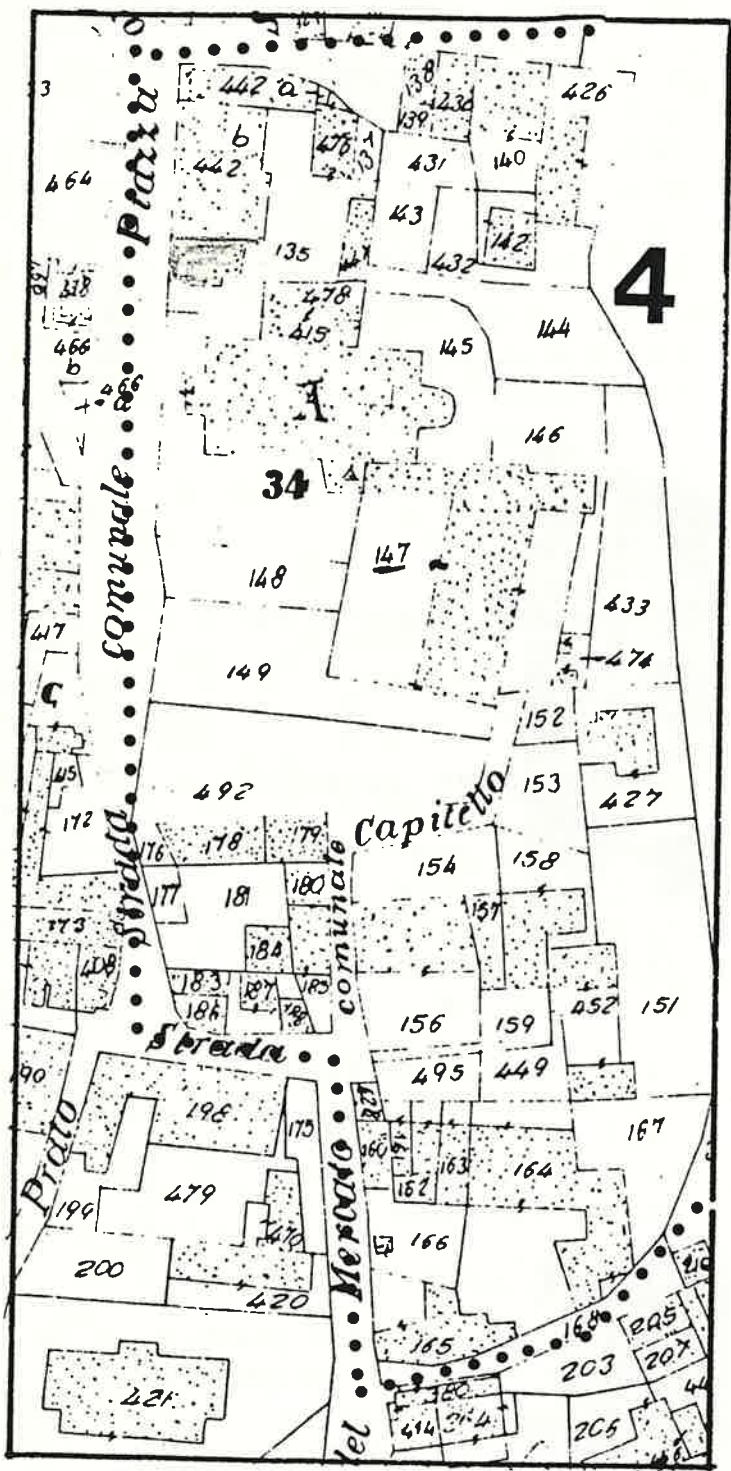

SCALA 1: 1.000

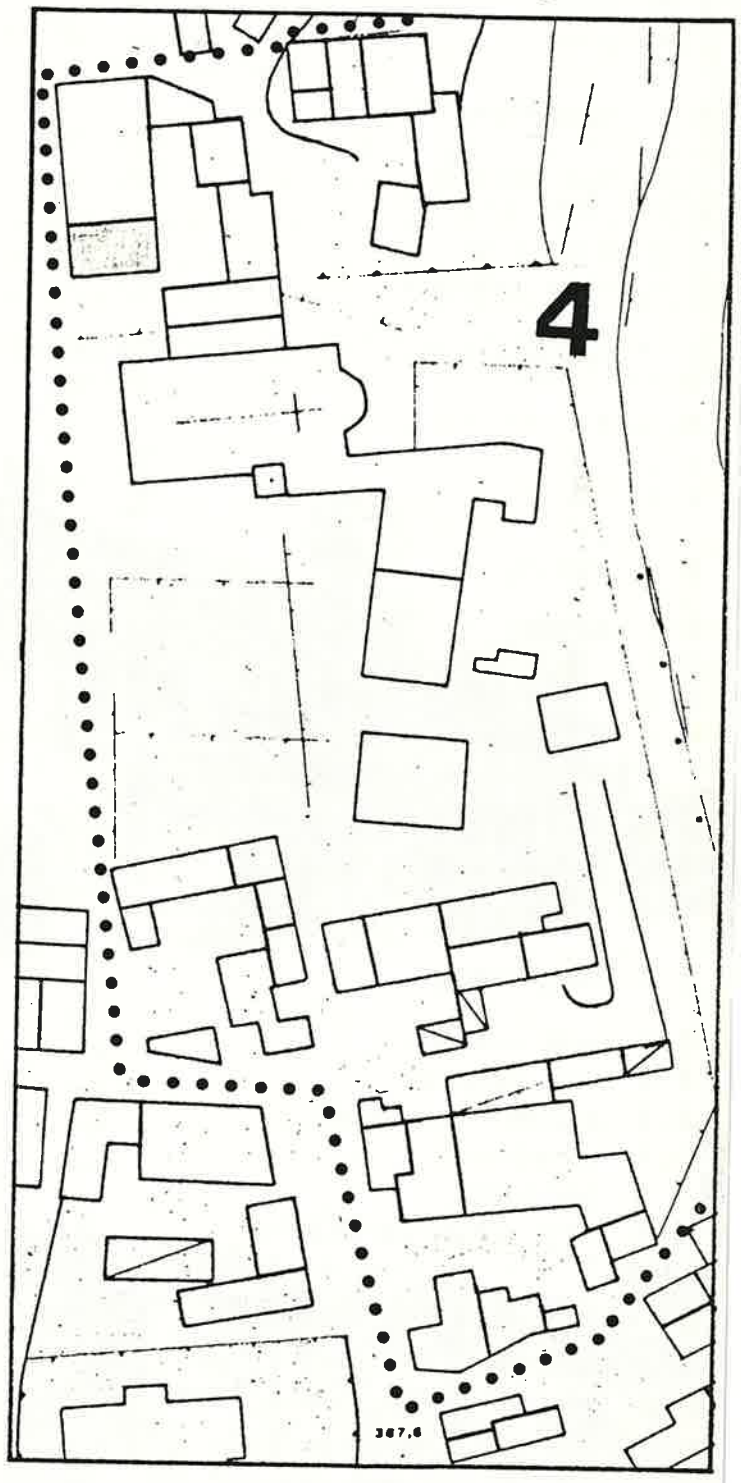

SCALA 1: 1.000

1 DATI PARAMETRICI E FUNZIONALI

1.1	area fondiaria	mq.				
1.2	superficie coperta	mq.			70	
1.3	n. piani			2		
1.4	h in gronda	m.		8,00		
1.5	volume	mc.		560		
1.6	densità edilizia	mc./mq.				

2 APPROVVIGIONAMENTO

	si	no
2.1	<input checked="" type="checkbox"/>	<input type="checkbox"/>
2.2	<input type="checkbox"/>	<input checked="" type="checkbox"/>
2.3	<input checked="" type="checkbox"/>	<input type="checkbox"/>
2.4	<input type="checkbox"/>	<input checked="" type="checkbox"/>

3 SMALTIMENTO

	si	no
3.1	<input type="checkbox"/>	<input type="checkbox"/>
3.2	<input type="checkbox"/>	<input type="checkbox"/>
3.3	<input type="checkbox"/>	<input type="checkbox"/>
3.4	<input type="checkbox"/>	<input type="checkbox"/>

4 PRESENZA DELL'IMPIANTO AL CATASTO

	si	no
4.1	<input type="checkbox"/>	<input type="checkbox"/>
4.2	<input checked="" type="checkbox"/>	<input type="checkbox"/>
4.3	<input checked="" type="checkbox"/>	<input type="checkbox"/>

5 VINCOLI

5.1	esistenti L. 1089/39	<input type="checkbox"/>
5.2	" L. 1497/39	<input type="checkbox"/>
5.3	" L. 765/67	<input type="checkbox"/>
5.4	di progetto	<input type="checkbox"/>

6 INTERVENTI SUCCESSIVI

	si	no
6.1	<input checked="" type="checkbox"/>	<input type="checkbox"/>
6.2	<input type="checkbox"/>	<input checked="" type="checkbox"/>

7 PROPRIETÀ

7.1	ente pubblico	<input type="checkbox"/>
7.2	ente religioso	<input type="checkbox"/>
7.3	società immobiliari	<input type="checkbox"/>
7.4	condominio	<input type="checkbox"/>
7.5	personale	<input type="checkbox"/>
7.6	altro <i>Coop. proletaria</i>	<input checked="" type="checkbox"/>

8 DESTINAZIONE D'USO PREVALENTE

8.1	originaria <i>Residenza + botteghe</i>	<input type="checkbox"/>
8.2	attuale <i>Sede P.C.I. - bar ENAL</i>	<input type="checkbox"/>
	compatibile	<input type="checkbox"/>
	non compatibile	<input type="checkbox"/>

9 DESTINAZIONE D'USO

	PT	P1	AP
9.1	<input type="checkbox"/>	<input type="checkbox"/>	<input type="checkbox"/>
9.2	<input type="checkbox"/>	<input type="checkbox"/>	<input type="checkbox"/>
9.3	<input type="checkbox"/>	<input type="checkbox"/>	<input type="checkbox"/>
9.4	<input type="checkbox"/>	<input type="checkbox"/>	<input type="checkbox"/>
9.5	<input type="checkbox"/>	<input type="checkbox"/>	<input type="checkbox"/>
9.6	<input checked="" type="checkbox"/>	<input type="checkbox"/>	<input type="checkbox"/>
9.7	<input type="checkbox"/>	<input checked="" type="checkbox"/>	<input type="checkbox"/>
9.8	<input type="checkbox"/>	<input type="checkbox"/>	<input type="checkbox"/>
9.9	<input type="checkbox"/>	<input type="checkbox"/>	<input type="checkbox"/>
9.10	<input type="checkbox"/>	<input type="checkbox"/>	<input type="checkbox"/>

10 DESTINAZIONE SUPERFICI SCOPERTE

10.1	cortili <i>interno promiscuo</i>	<input checked="" type="checkbox"/>
10.2	giardini	<input type="checkbox"/>
10.3	parcheggi	<input type="checkbox"/>
10.4	altro	<input type="checkbox"/>

11 STATO DI CONSERVAZIONE

	A	B	C	D
11.1	<input checked="" type="checkbox"/>	<input type="checkbox"/>	<input type="checkbox"/>	<input type="checkbox"/>
11.2	<input checked="" type="checkbox"/>	<input type="checkbox"/>	<input type="checkbox"/>	<input type="checkbox"/>
11.3	<input checked="" type="checkbox"/>	<input type="checkbox"/>	<input type="checkbox"/>	<input type="checkbox"/>
11.4	<input checked="" type="checkbox"/>	<input type="checkbox"/>	<input type="checkbox"/>	<input type="checkbox"/>
11.5	<input checked="" type="checkbox"/>	<input type="checkbox"/>	<input type="checkbox"/>	<input type="checkbox"/>
11.6	<input checked="" type="checkbox"/>	<input type="checkbox"/>	<input type="checkbox"/>	<input type="checkbox"/>
11.7	<input type="checkbox"/>	<input type="checkbox"/>	<input type="checkbox"/>	<input type="checkbox"/>

12 SPAZI COMUNI COPERTI

	A	B	C	D
12.1	<input type="checkbox"/>	<input type="checkbox"/>	<input type="checkbox"/>	<input type="checkbox"/>
12.2	<input type="checkbox"/>	<input type="checkbox"/>	<input type="checkbox"/>	<input type="checkbox"/>

13 UTILIZZO ABITAZIONI n

	occ.	non occ.
13.1	<input type="checkbox"/>	<input type="checkbox"/>
13.2	<input type="checkbox"/>	<input type="checkbox"/>
13.3	<input type="checkbox"/>	<input type="checkbox"/>
13.4	<input type="checkbox"/>	<input type="checkbox"/>
13.5	<input type="checkbox"/>	<input type="checkbox"/>

14 UTILIZZI DIVERSI

	addetti	calpestio	n.p.
14.1	<input type="checkbox"/>	<input type="checkbox"/>	<input type="checkbox"/>
14.2	<input type="checkbox"/>	<input type="checkbox"/>	<input type="checkbox"/>
14.3	<input type="checkbox"/>	<input type="checkbox"/>	<input type="checkbox"/>

15 ALLEGATI

15.1	doc. ARCHIVIO DI STATO	<input type="checkbox"/>
15.2	" " COMUNALE	<input type="checkbox"/>
15.3	" fotografica	<input type="checkbox"/>
15.4	scheda socio - economica	<input type="checkbox"/>
15.5	scheda tipologica	<input type="checkbox"/>
15.6	altro	<input type="checkbox"/>



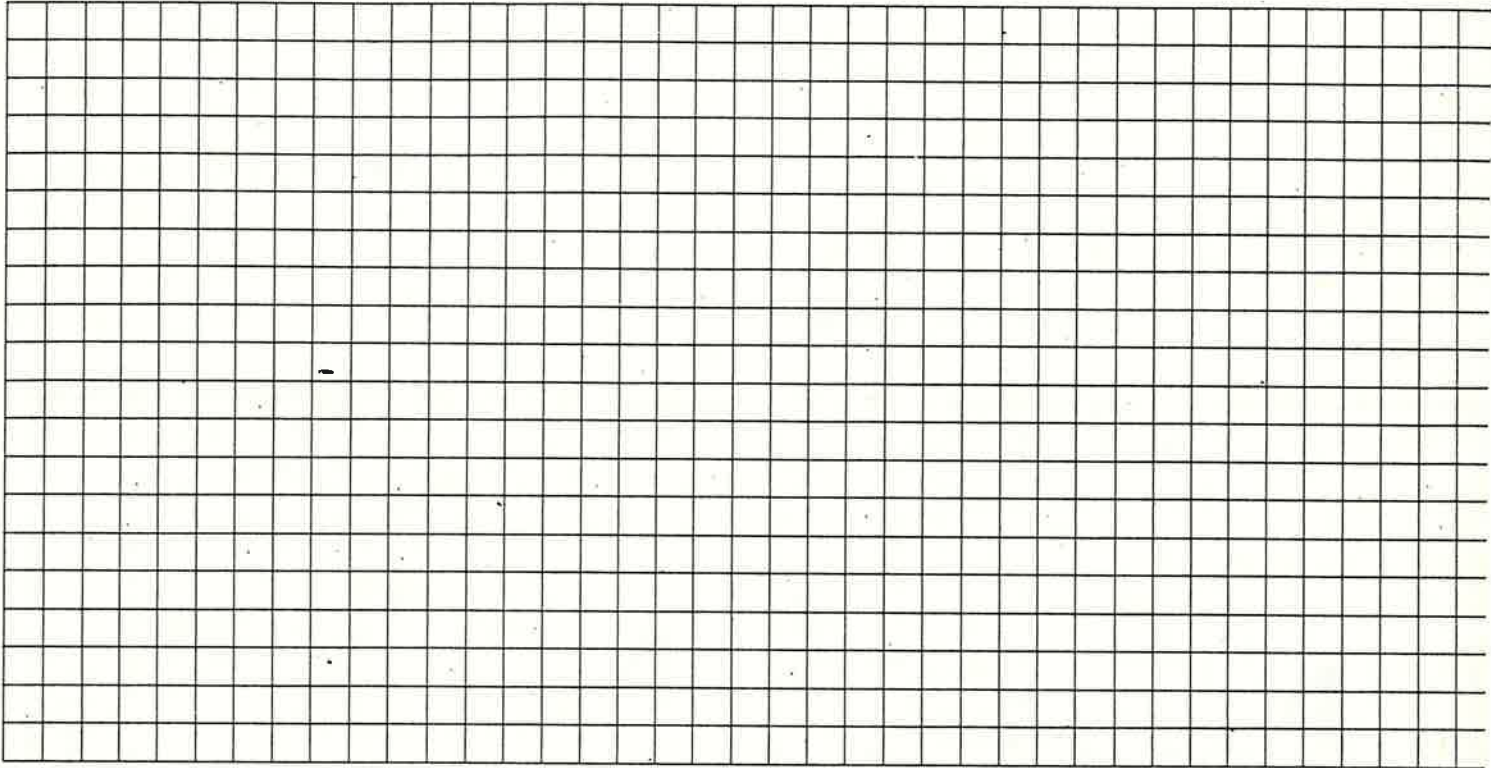

16

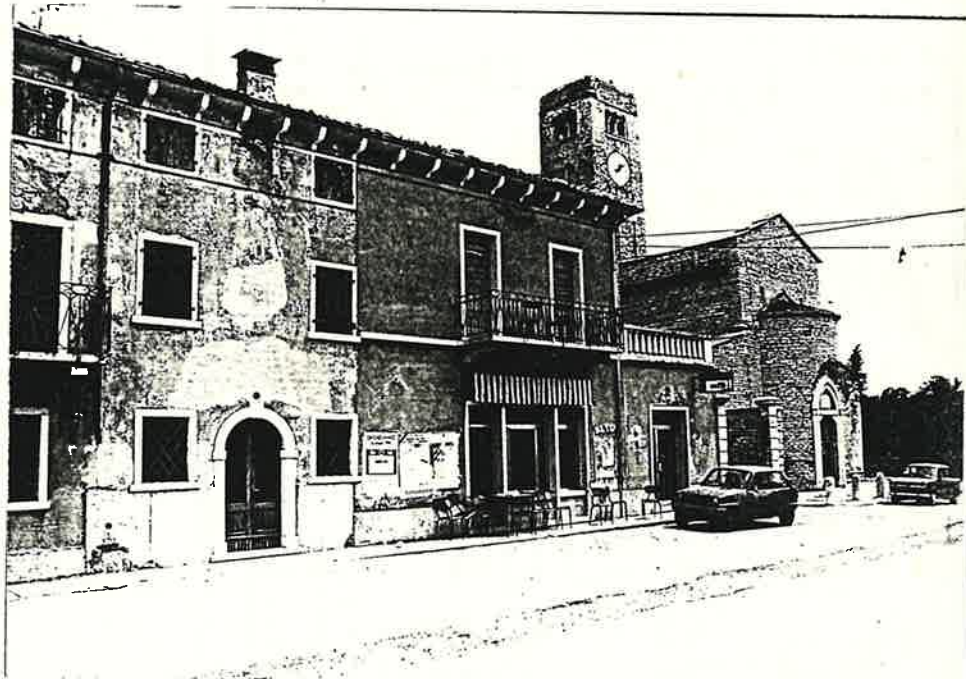
DOCUMENTAZIONE  
FOTOGRAFICA

Quartiere S. GIORGIO di VALP.

Isolato n° 4

Via PIAZZA DELLA PIEVE

SCHEDA EDILIZIA N. 40

N. C. E. U. Partita .....

Mappale .....

C. T. Sez. B F. 14 Mapp. A - 147 (parte alleg. C)

CATASTO

AEROFOTOGRAMMETRIA

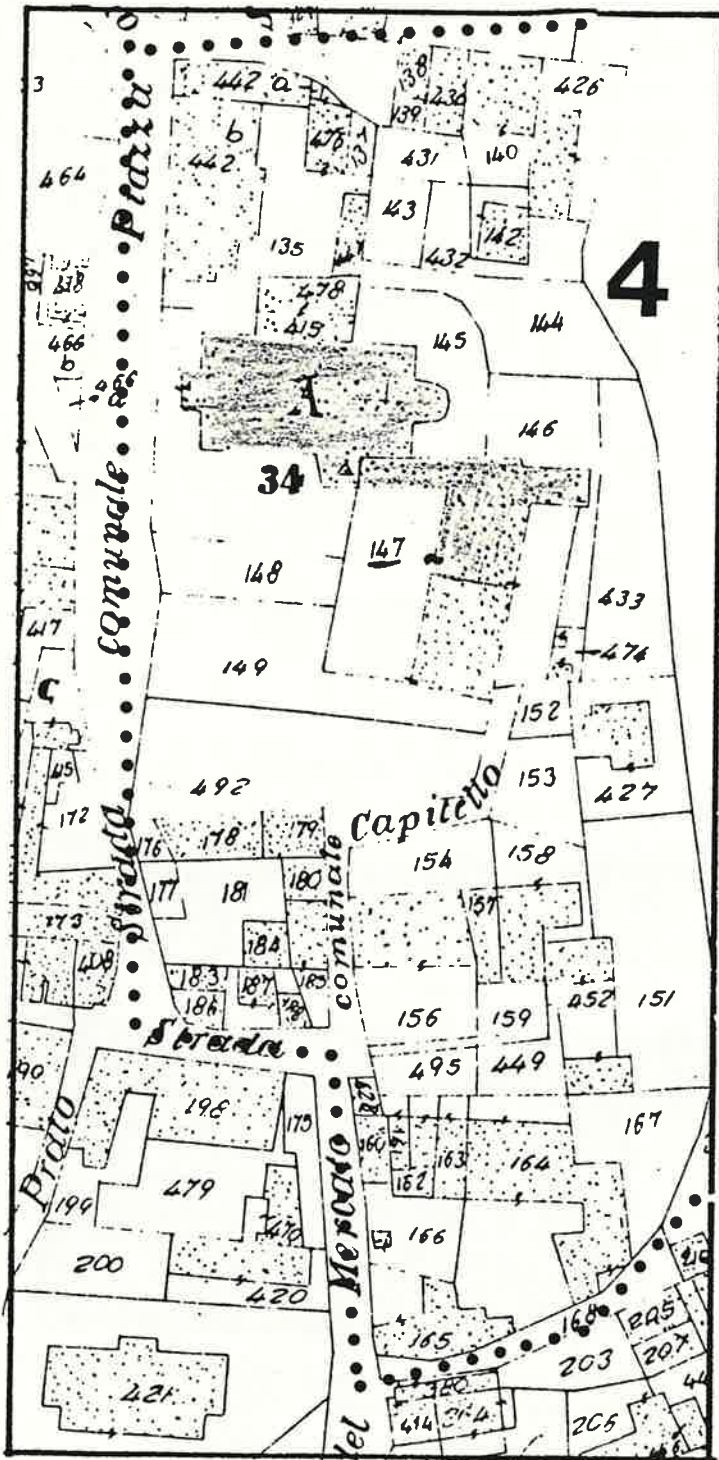

SCALA 1: 1.000

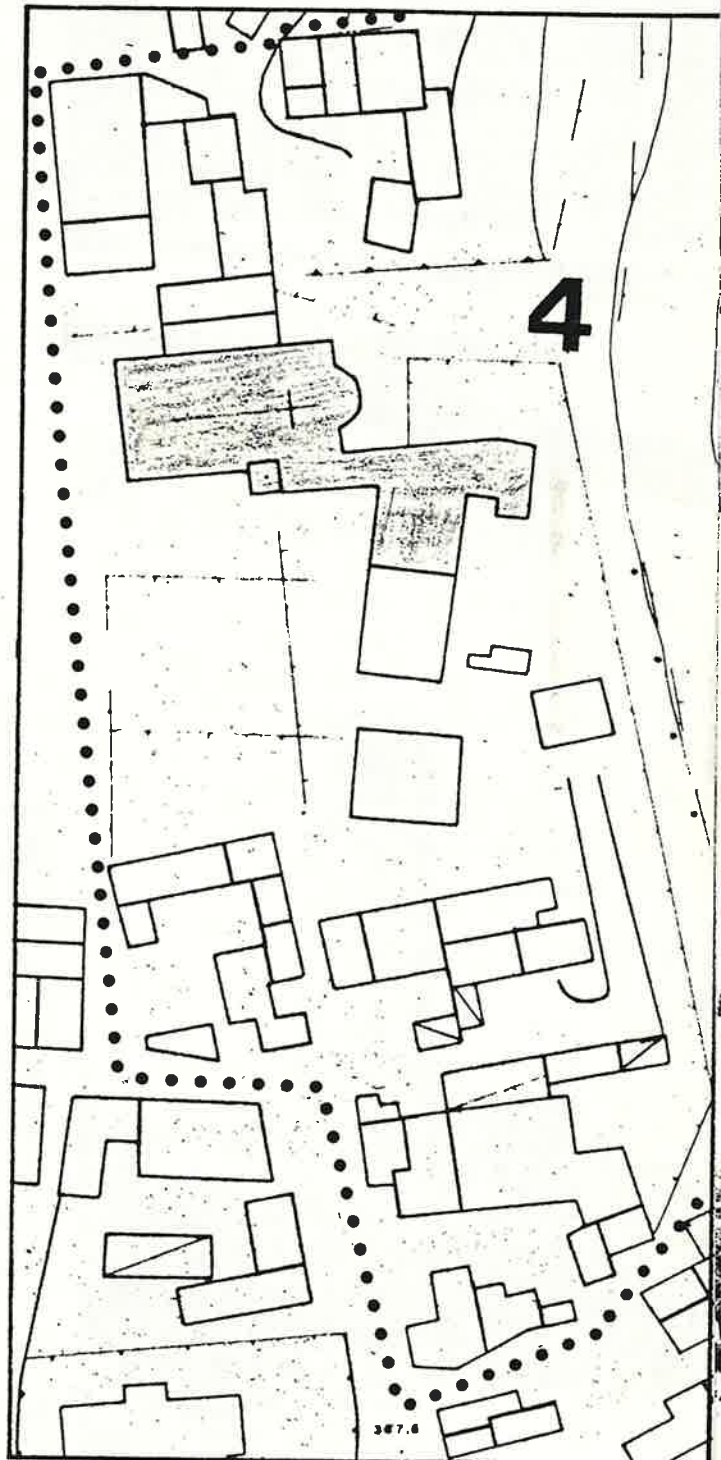

SCALA 1: 1.000

1 DATI PARAMETRICI E FUNZIONALI

1.1	area fondiaria	mq.					
1.2	superficie coperta	mq.		770			
1.3	n. piani			4			
1.4	h in gronda	m.		h. media 600			
1.5	volume	mc.		4600			
1.6	densità edilizia	mc./mq.					

2 APPROVVIGIONAMENTO

2.1	energia elettrica	si	no
		X	
2.2	gas		X
2.3	acqua	X	
2.4	pozzo		X

3 SMALTIMENTO

3.1	rete fognaria	si	no
3.2	pozzo nero		
3.3	dispersione		
3.4	fossa biologica		

4 PRESENZA DELL'IMPIANTO AL CATASTO

4.1	18	si	no
4.2	18	X	
4.3	19	X	

5 VINCOLI

5.1	esistenti L. 1089/39	
5.2	" L. 1497/39	
5.3	" L. 765/67	
5.4	di progetto	

6 INTERVENTI SUCCESSIVI

6.1	ristrutturazioni	si	no
6.2	restauri	X	X

7 PROPRIETÀ

7.1	ente pubblico	
7.2	ente religioso	X
7.3	società immobiliari	
7.4	condominio	
7.5	personale	
7.6	altro	

8 DESTINAZIONE D'USO PREVALENTE

8.1 originaria **Chiesa**

8.2 attuale **Chiesa**

compatibile	
non compatibile	

9 DESTINAZIONE D'USO

	PT	P1	AP
9.1			
9.2			
9.3			
9.4			
9.5			
9.6			
9.7			
9.8			
9.9	X		
9.10			

10 DESTINAZIONE SUPERFICI SCOPERTE

10.1	cortili	
10.2	giardini	X
10.3	parcheggi	
10.4	altro	

mq.

11 STATO DI CONSERVAZIONE

	A	B	C	D
11.1	X			
11.2	X			
11.3	X			
11.4	X			
11.5	X			
11.6	X			
11.7				

12 SPAZI COMUNI COPERTI

	A	B	C	D
12.1				
12.2				

13 UTILIZZO ABITAZIONI n

13.1	piano terra		
13.2	piano primo		
13.3	piano secondo		
13.4	piano terzo		
13.5	altri piani		

occ. non occ.

14 UTILIZZI DIVERSI

	addetti	calpestio	n.p.
14.1			
14.2			
14.3			

15 ALLEGATI

15.1	doc. ARCHIVIO DI STATO	
15.2	" " COMUNALE	
15.3	" fotografica	
15.4	scheda socio - economica	
15.5	scheda tipologica	
15.6	altro	

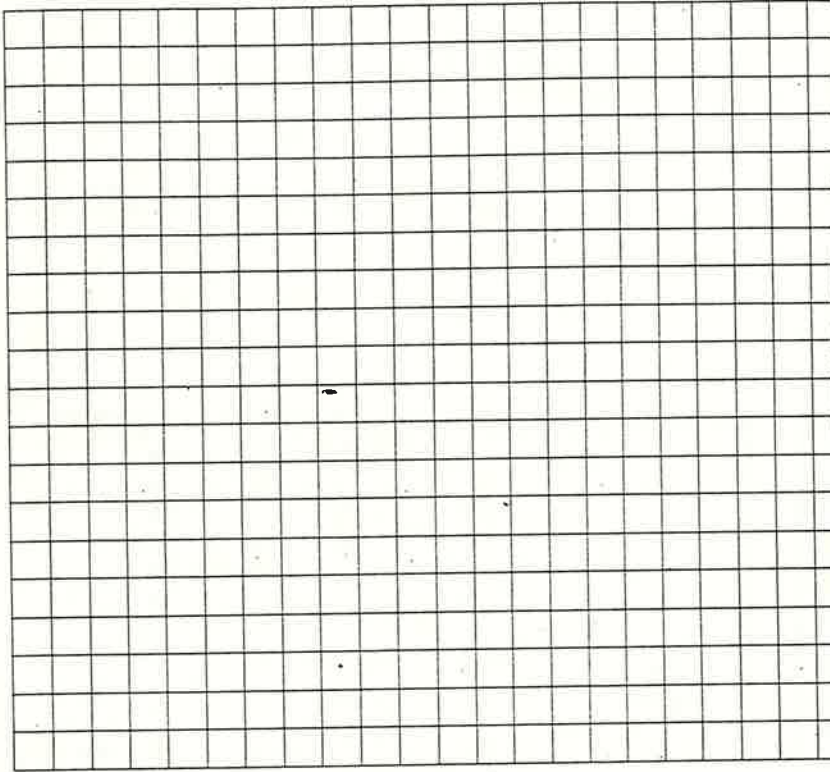

16

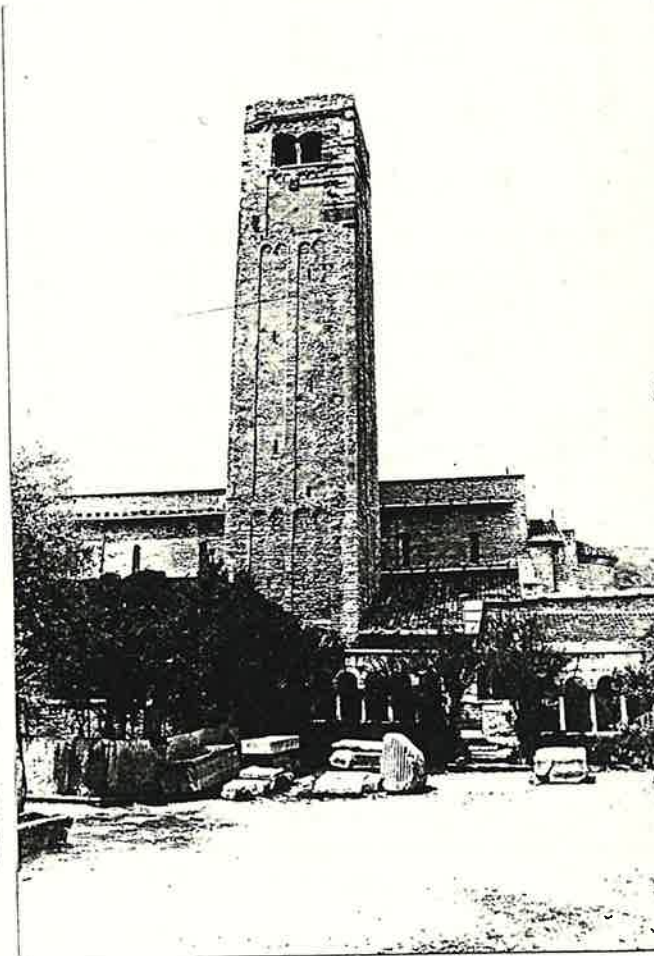
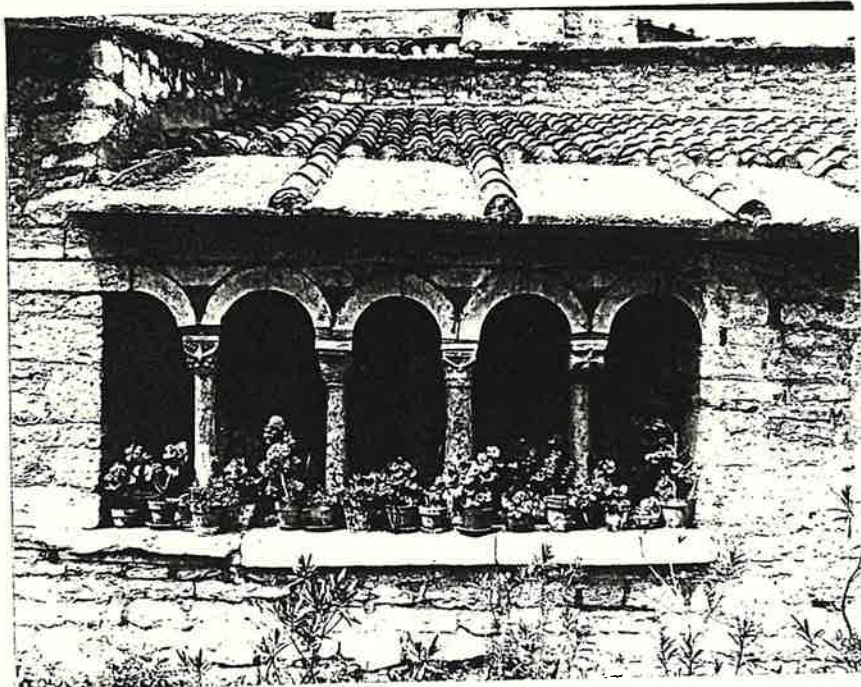
DOCUMENTAZIONE  
FOTOGRAFICA

Quartiere S. GIORGIO di VALP.

Isolato n° 4

Via PIAZZA DELLA PIEVE n° 22

SCHEDA EDILIZIA N. 41

N. C. E. U. Partita .....

Mappale .....

C. T. Sez. B F. 14 Mapp. 147 (parte alleg. c)

CATASTO

AEROFOTOGRAMMETRIA

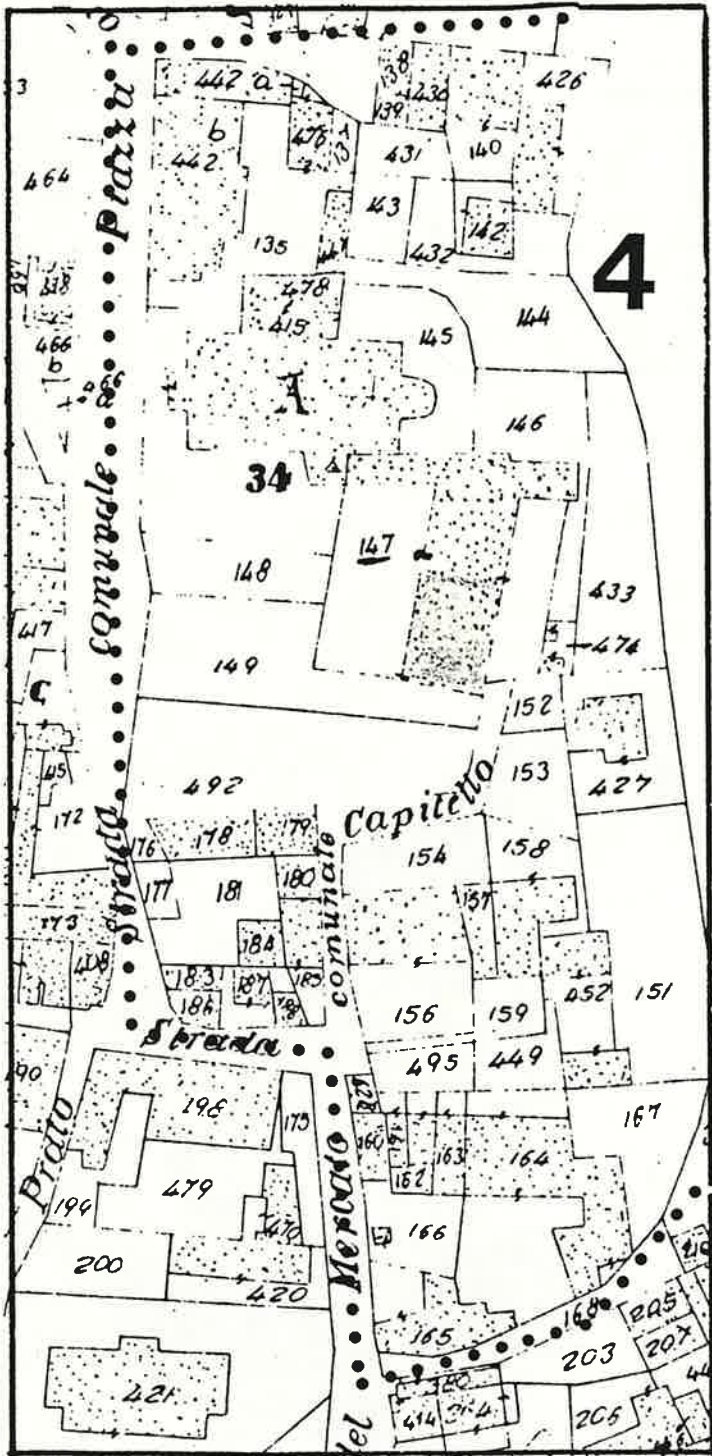

SCALA 1 : 1.000

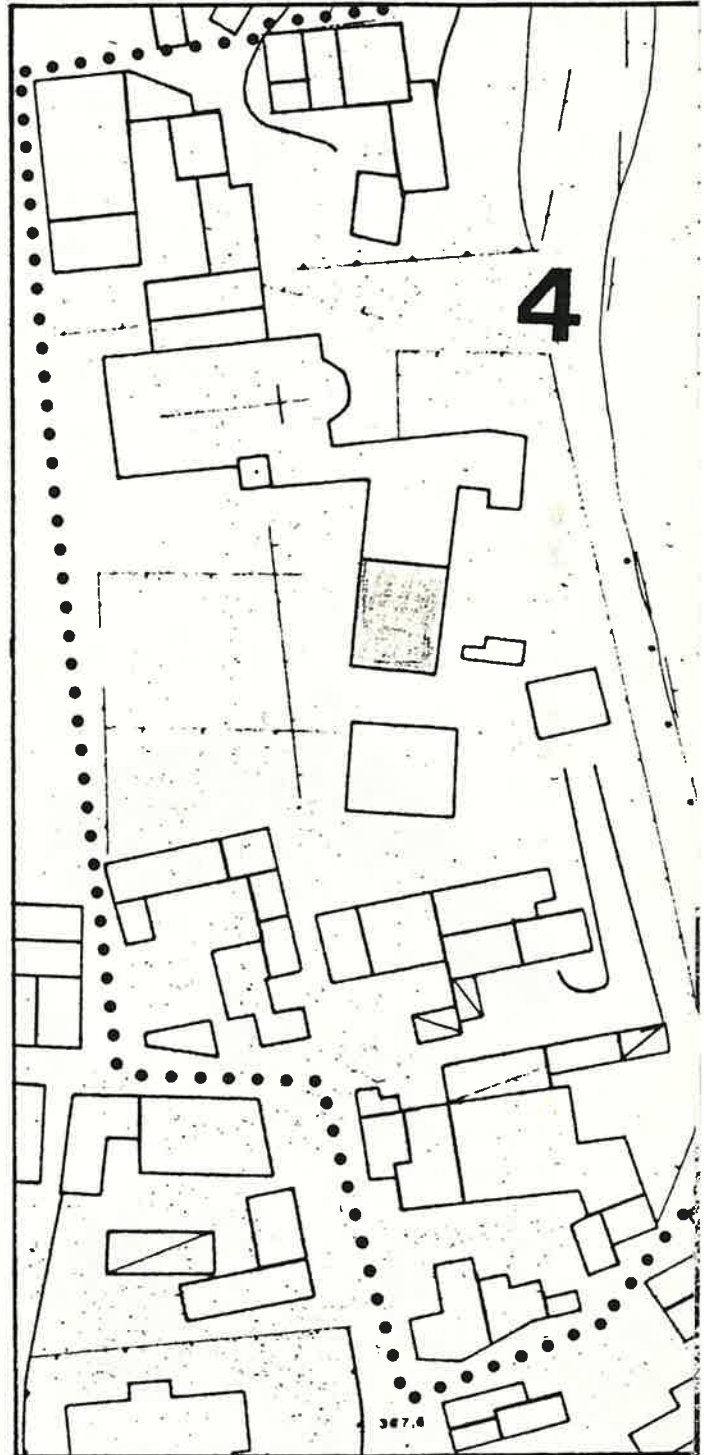

SCALA 1 : 1.000

1 DATI PARAMETRICI E FUNZIONALI

1.1	area fondiaria	mq.				
1.2	superficie coperta	mq.		153		
1.3	n. piani		2+Soffitta			
1.4	h in gronda	m.		8,50		
1.5	volume	mc.		1300		
1.6	densità edilizia	mc./mq.				

2 APPROVVIGIONAMENTO

2.1	energia elettrica	si	no
		X	
2.2	gas		X
2.3	acqua	X	
2.4	pozzo		X

3 SMALTIMENTO

3.1	rete fognaria	si	no
3.2	pozzo nero		
3.3	dispersione		
3.4	fossa biologica		

4 PRESENZA DELL'IMPIANTO AL CATASTO

4.1	18	si	no
4.2	18	X	
4.3	19	X	

5 VINCOLI

5.1	esistenti L. 1089/39	
5.2	" L. 1497/39	
5.3	" L. 765/67	
5.4	di progetto	

6 INTERVENTI SUCCESSIVI

6.1	ristrutturazioni	si	no
6.2	restauri <i>tamezzature interne</i>	X	X

7 PROPRIETÀ

7.1	ente pubblico	
7.2	ente religioso	X
7.3	società immobiliari	
7.4	condominio	
7.5	personale	
7.6	altro	

8 DESTINAZIONE D'USO PREVALENTE

8.1	originaria	Canonica	
8.2	attuale	Canonica	
	compatibile		
	non compatibile		

9 DESTINAZIONE D'USO

	PT	P1	AP
9.1	X	X	
9.2			
9.3			
9.4			
9.5			
9.6			
9.7			
9.8			
9.9			
9.10			X

10 DESTINAZIONE SUPERFICI SCOPERTE

10.1	cortili	X	
10.2	giardini	X	
10.3	parcheggi		
10.4	altro		

11 STATO DI CONSERVAZIONE

	A	B	C	D
11.1	X			
11.2	X			
11.3		X		
11.4		X		
11.5		X		
11.6	X			
11.7				

12 SPAZI COMUNI COPERTI

	A	B	C	D
12.1				
12.2				

13 UTILIZZO ABITAZIONI

13.1	1	
13.2	X	
13.3	X	
13.4		
13.5		

14 UTILIZZI DIVERSI

	addetti	calpestio	n.p.
14.1			
14.2			
14.3			

15 ALLEGATI

15.1	doc. ARCHIVIO DI STATO	
15.2	" " COMUNALE	
15.3	" fotografica	
15.4	scheda socio-economica	
15.5	scheda tipologica	
15.6	altro	

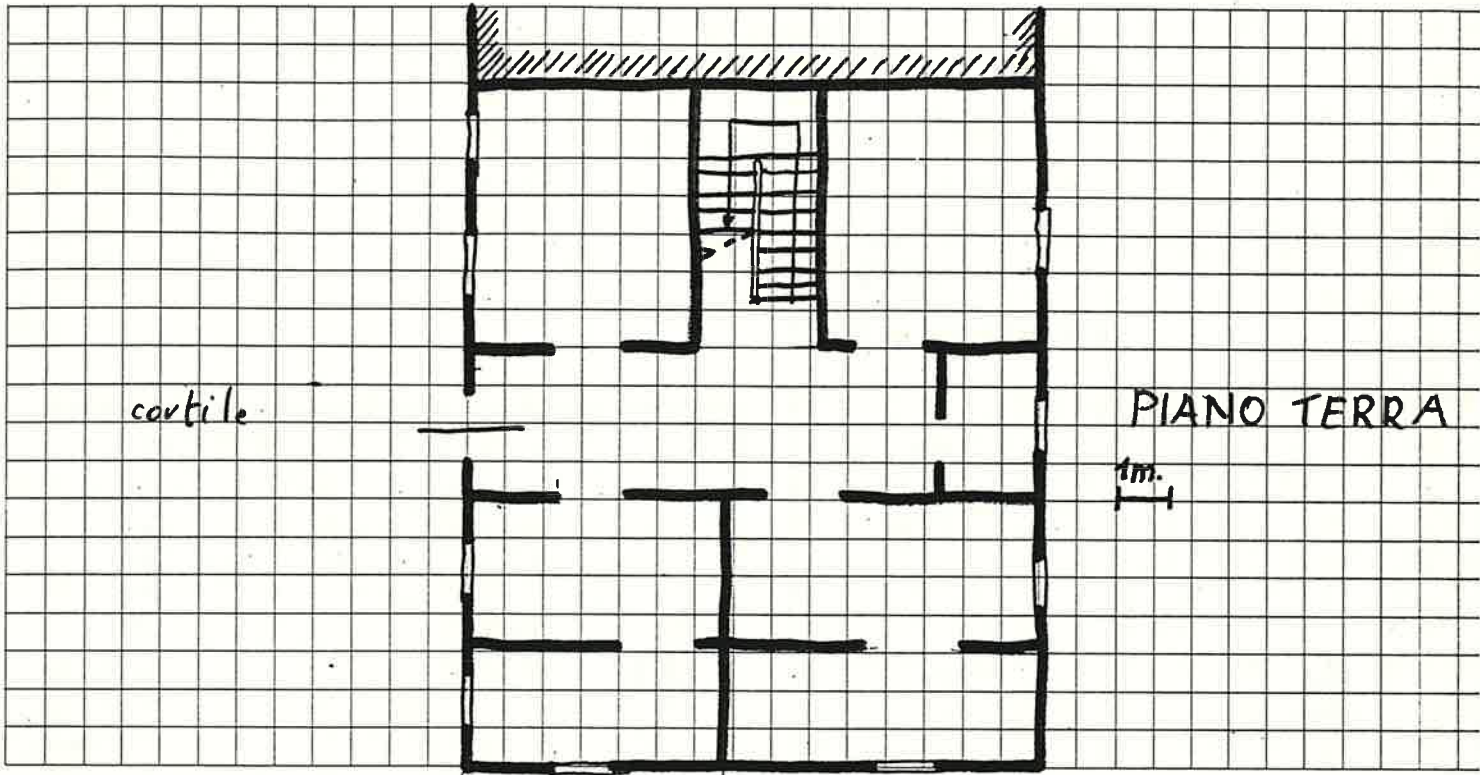

Quartiere S. GIORGIO di VALP.  
Isolato n° 4  
Via GARIBALDI n° 13

SCHEDA EDILIZIA N. 43  
N. C. E. U. Partita .....

Mappale .....

C. T. Sez. B F 14 Mapp. 427  
alleg. c

AEROFOTOGRAMMETRIA

CATASTO

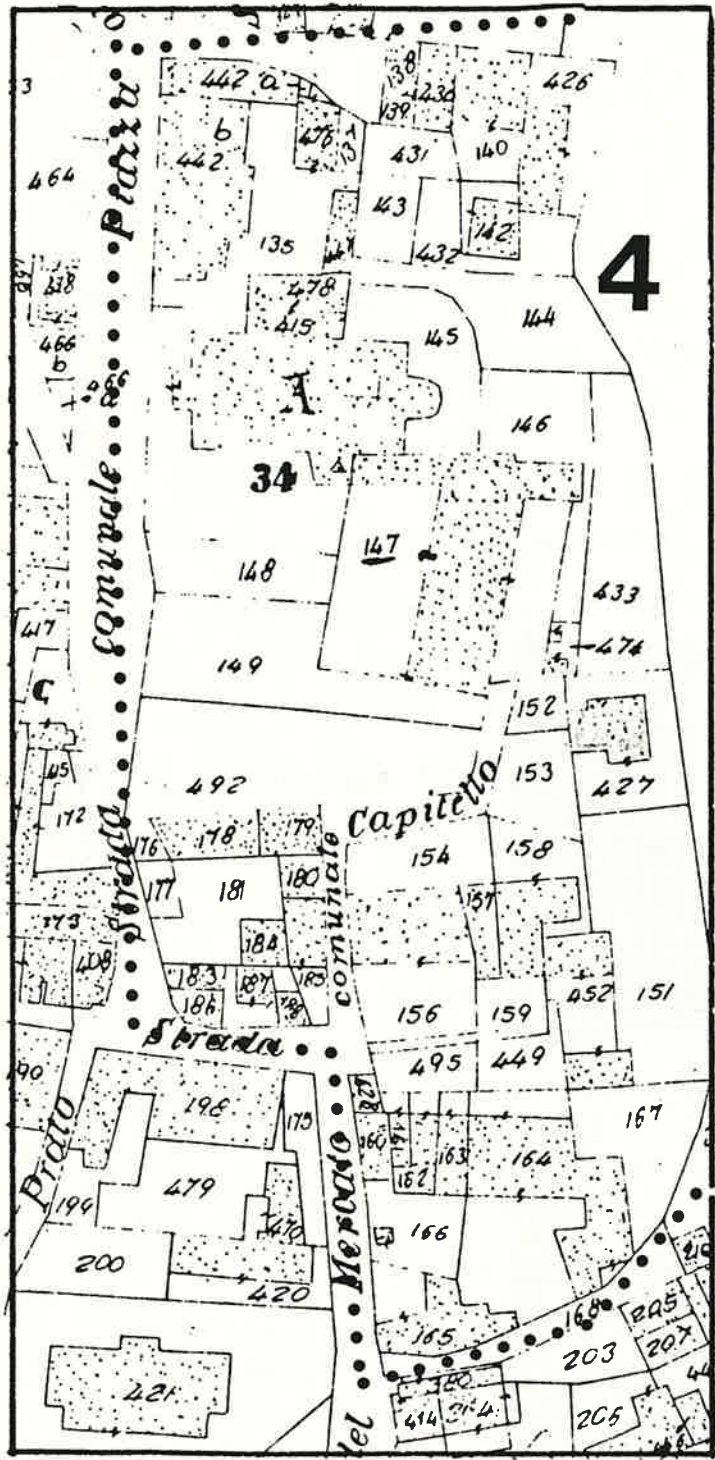

SCALA 1 : 1.000

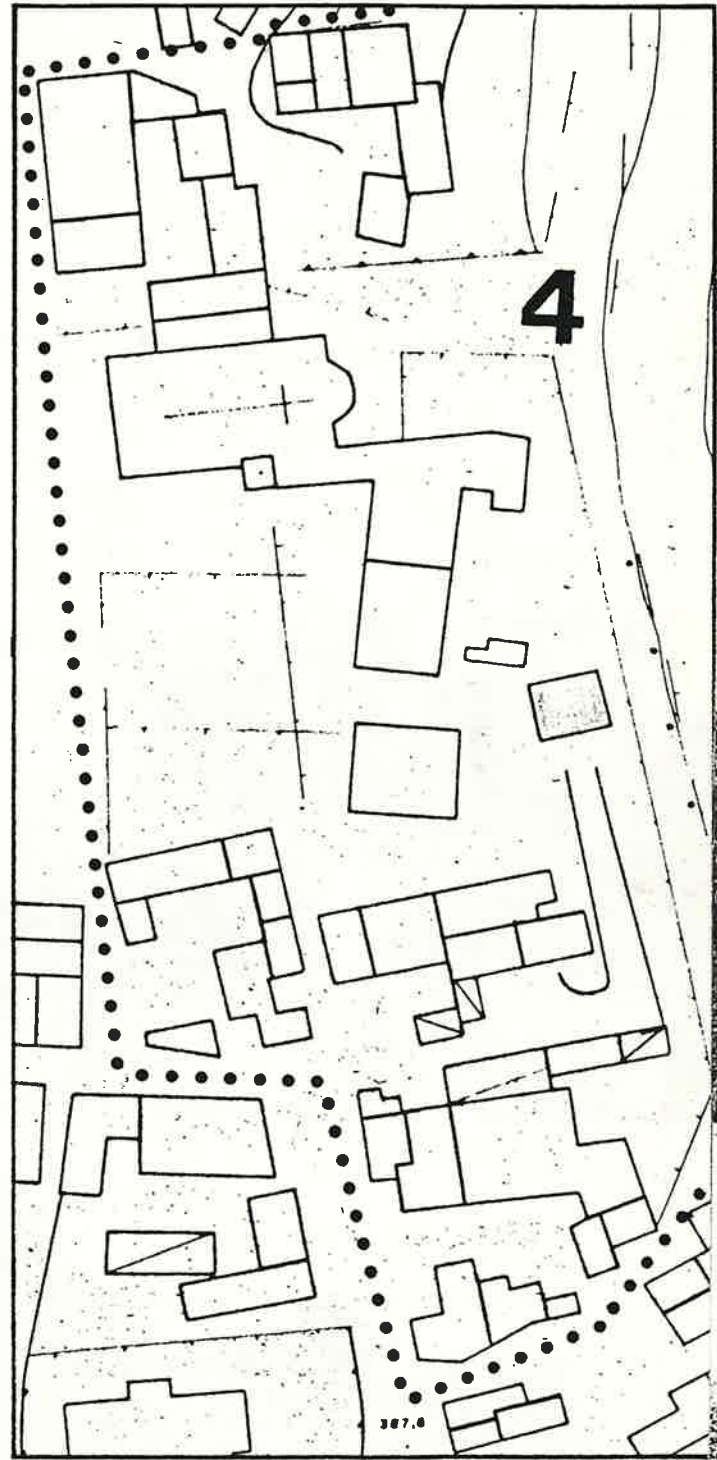

SCALA 1 : 1.000



1 DATI PARAMETRICI E FUNZIONALI

1.1	area fondiaria	mq.					
1.2	superficie coperta	mq.			80		
1.3	n. piani		2+ cantina				
1.4	h in gronda	m.		7,50			
1.5	volume	mc.		600			
1.6	densità edilizia	mc./mq.					

2 APPROVVIGIONAMENTO

2.1	energia elettrica	si	no
		X	
2.2	gas		X
2.3	acqua	X	
2.4	pozzo		X

3 SMALTIMENTO

3.1	rete fognaria	si	no
3.2	pozzo nero		
3.3	dispersione		
3.4	fossa biologica		

4 PRESENZA DELL'IMPIANTO AL CATASTO

4.1	18	si	no
4.2	18		X
4.3	19	X	

5 VINCOLI

5.1	esistenti L. 1089/39	
5.2	" L. 1497/39	
5.3	" L. 765/67	
5.4	di progetto	

6 INTERVENTI SUCCESSIVI

6.1	ristrutturazioni	si	no
		X	
6.2	restauri	X	

7 PROPRIETÀ

7.1	ente pubblico	
7.2	ente religioso	
7.3	società immobiliari	
7.4	condominio	
7.5	personale	X
7.6	altro	

8 DESTINAZIONE D'USO PREVALENTE

8.1	originaria	Residenza	
8.2	attuale	Residenza	
	compatibile		
	non compatibile		

9 DESTINAZIONE D'USO

	PT	P1	AP
9.1	X	X	
9.2			
9.3			
9.4			
9.5			
9.6			
9.7			
9.8			
9.9			
9.10			

10 DESTINAZIONE SUPERFICI SCOPERTE

10.1	cortili	
10.2	giardini	
10.3	parcheggi	
10.4	altro	X

mq.

11 STATO DI CONSERVAZIONE

	A	B	C	D
11.1	X			
11.2	X			
11.3	X			
11.4	X			
11.5	X			
11.6	X			
11.7				

12 SPAZI COMUNI COPERTI

	A	B	C	D
12.1				
12.2				

13 UTILIZZO ABITAZIONI n

13.1	piano terra	1	
13.2	piano primo	X	
13.3	piano secondo	X	
13.4	piano terzo		
13.5	altri piani		

occ. non occ.  
sup.

14 UTILIZZI DIVERSI

	addetti	calpestio	n.p.
14.1			
14.2			
14.3			

15 ALLEGATI

15.1	doc. ARCHIVIO DI STATO	
15.2	" " COMUNALE	
15.3	" fotografica	
15.4	scheda socio-economica	
15.5	scheda tipologica	
15.6	altro	

A = BUONO      B = MEDIOCRE      C = CATTIVO      D = PESSIMO

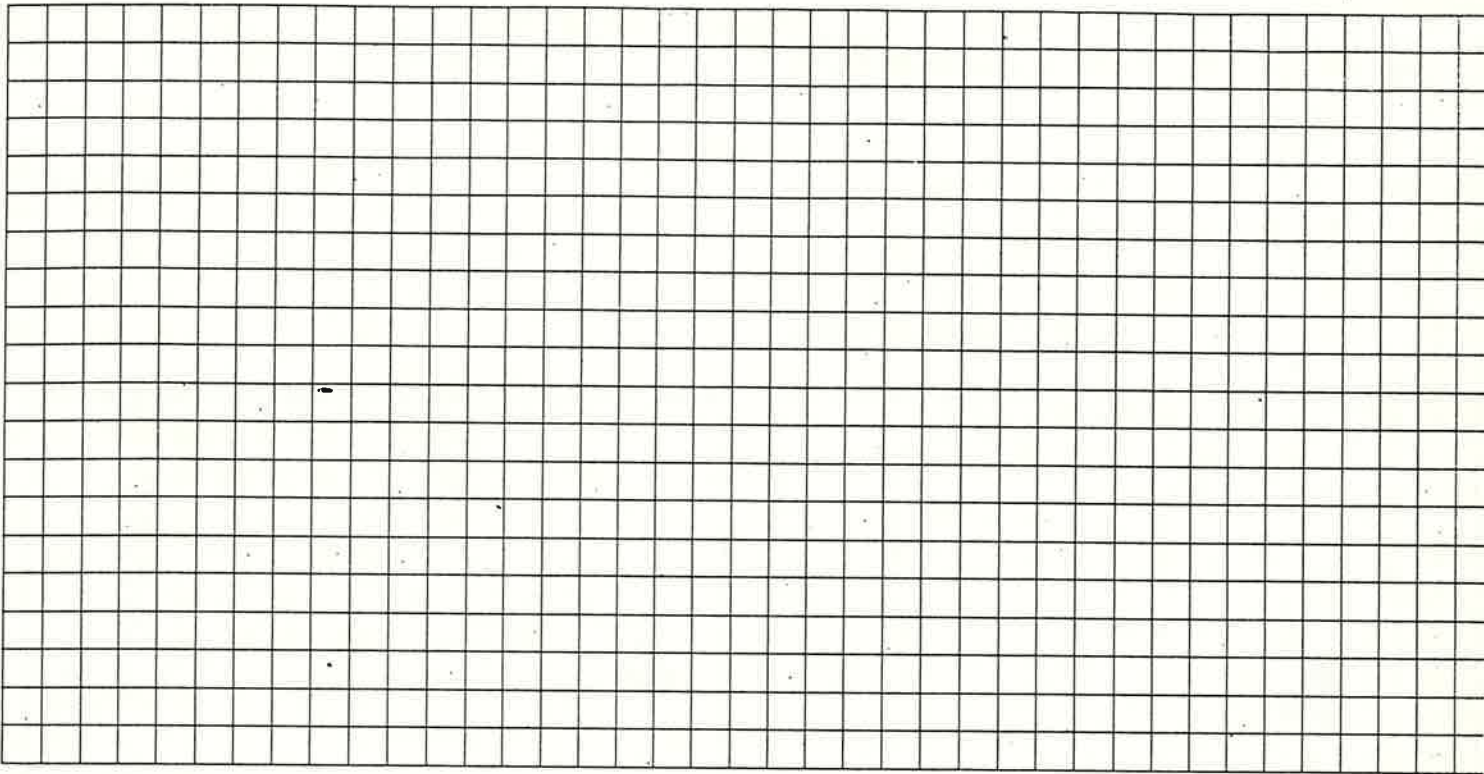
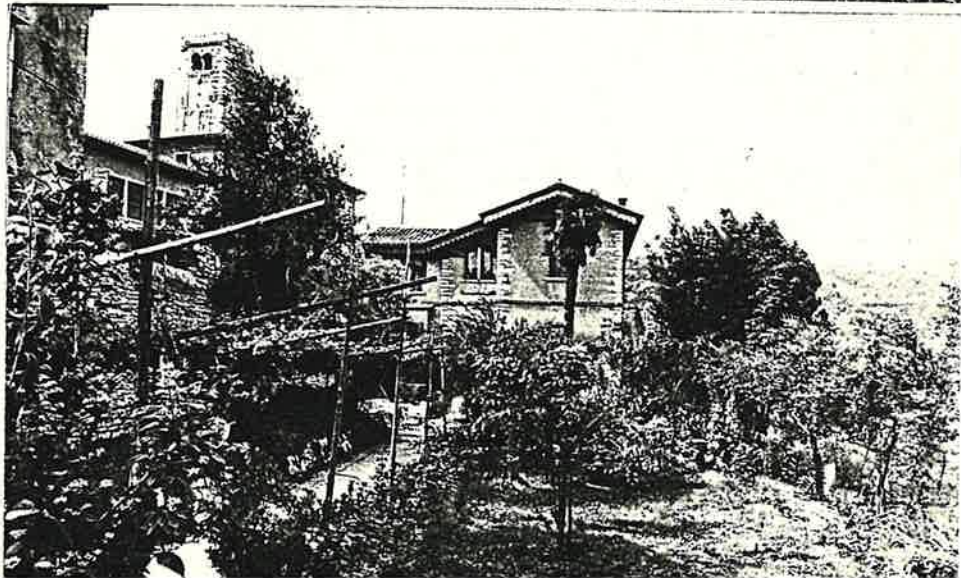
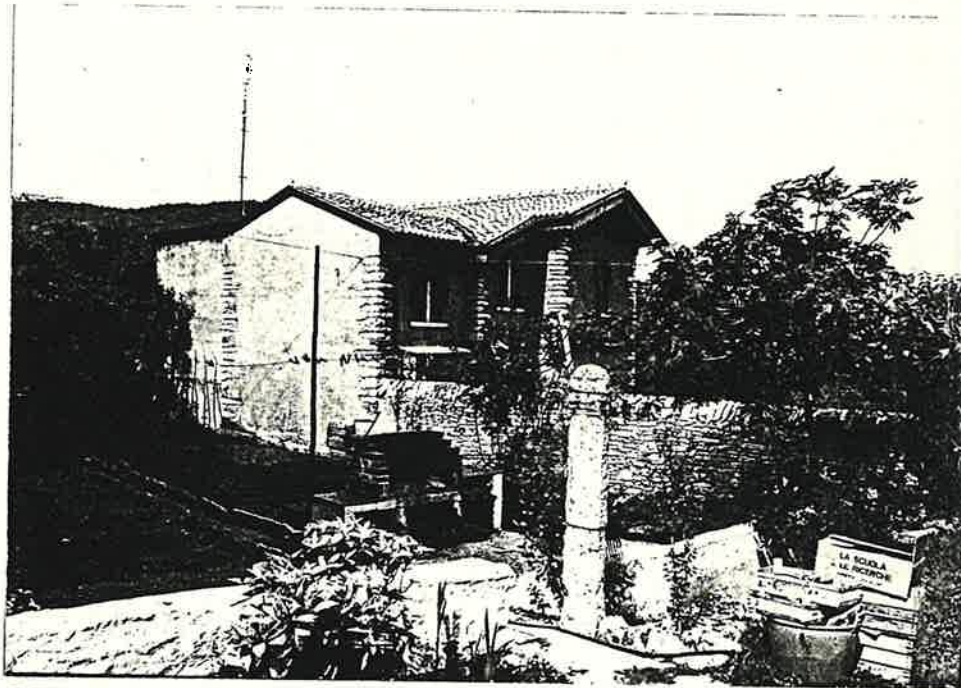
DOCUMENTAZIONE  
FOTOGRAFICA

Quartiere S. GIORGIO di VALP.

Isolato n. 4

Via PIAZZA DELLA PIEVE n. 24

SCHEDA EDILIZIA N. 44

N. C. E. U. Partita .....

Mappale .....

C. T. Sez. B F. 14 Mapp. 492 (non alleg. e censita)

CATASTO

AEROFOTOGRAMMETRIA

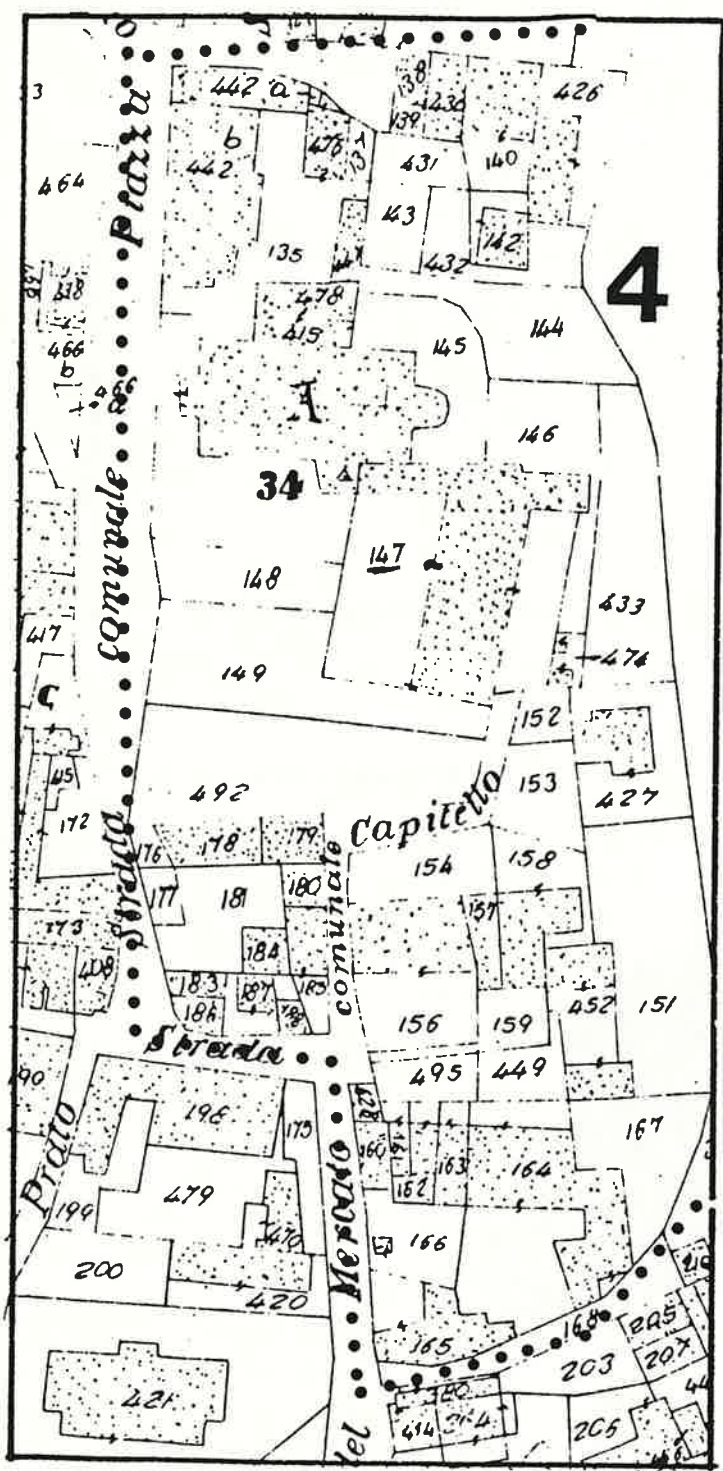

SCALA 1: 1.000

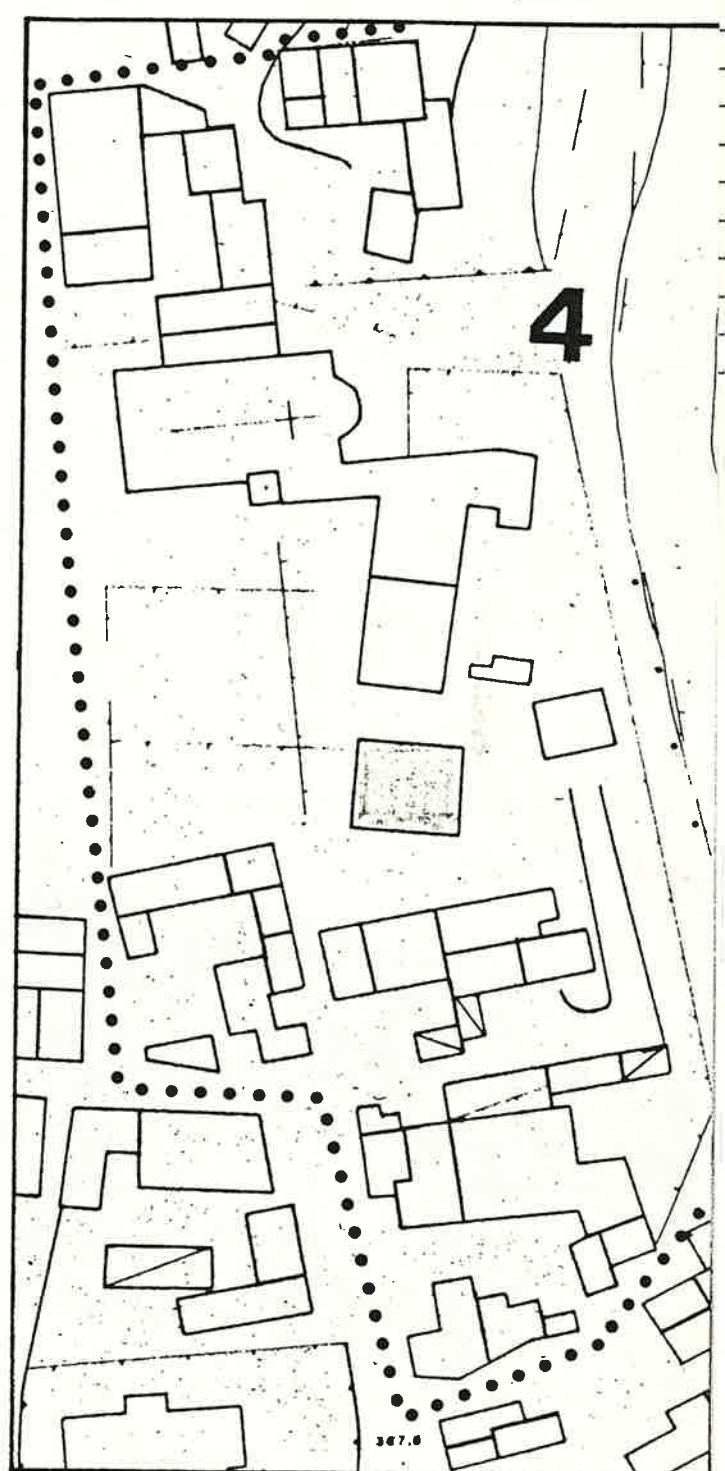

SCALA 1: 1.000

1 DATI PARAMETRICI E FUNZIONALI

1.1	area fondiaria	mq.						
1.2	superficie coperta	mq.		1	5	0		
1.3	n. piani		1+Scantinato					
1.4	h in gronda	m.	5,5(h.m.)					
1.5	volume	mc.		8	2	5		
1.6	densità edilizia	mc./mq.						

2 APPROVVIGIONAMENTO

	si	no
2.1	<input checked="" type="checkbox"/>	<input type="checkbox"/>
2.2	<input type="checkbox"/>	<input checked="" type="checkbox"/>
2.3	<input checked="" type="checkbox"/>	<input type="checkbox"/>
2.4	<input type="checkbox"/>	<input checked="" type="checkbox"/>

3 SMALTIMENTO

	si	no
3.1	<input type="checkbox"/>	<input type="checkbox"/>
3.2	<input type="checkbox"/>	<input type="checkbox"/>
3.3	<input type="checkbox"/>	<input type="checkbox"/>
3.4	<input type="checkbox"/>	<input type="checkbox"/>

4 PRESENZA DELL'IMPIANTO AL CATASTO

	si	no
4.1	<input type="checkbox"/>	<input type="checkbox"/>
4.2	<input type="checkbox"/>	<input checked="" type="checkbox"/>
4.3	<input type="checkbox"/>	<input checked="" type="checkbox"/>

5 VINCOLI

5.1	esistenti L. 1089/39	<input type="checkbox"/>
5.2	" L. 1497/39	<input type="checkbox"/>
5.3	" L. 765/67	<input type="checkbox"/>
5.4	di progetto	<input type="checkbox"/>

6 INTERVENTI SUCCESSIVI

	si	no
6.1	<input type="checkbox"/>	<input checked="" type="checkbox"/>
6.2	<input type="checkbox"/>	<input checked="" type="checkbox"/>

7 PROPRIETÀ

7.1	ente pubblico (Comune)	<input checked="" type="checkbox"/>
7.2	ente religioso	<input type="checkbox"/>
7.3	società immobiliari	<input type="checkbox"/>
7.4	condominio	<input type="checkbox"/>
7.5	personale	<input type="checkbox"/>
7.6	altro	<input type="checkbox"/>

8 DESTINAZIONE D'USO PREVALENTE

8.1	originaria	Scuola materna	<input type="checkbox"/>
8.2	attuale	Scuola materna	<input type="checkbox"/>
	compatibile		<input type="checkbox"/>
	non compatibile		<input type="checkbox"/>

9 DESTINAZIONE D'USO

	PT	P1	AP
9.1	<input type="checkbox"/>	<input type="checkbox"/>	<input type="checkbox"/>
9.2	<input type="checkbox"/>	<input type="checkbox"/>	<input type="checkbox"/>
9.3	<input type="checkbox"/>	<input type="checkbox"/>	<input type="checkbox"/>
9.4	<input type="checkbox"/>	<input type="checkbox"/>	<input type="checkbox"/>
9.5	<input type="checkbox"/>	<input type="checkbox"/>	<input type="checkbox"/>
9.6	<input type="checkbox"/>	<input type="checkbox"/>	<input type="checkbox"/>
9.7	<input type="checkbox"/>	<input type="checkbox"/>	<input type="checkbox"/>
9.8	<input type="checkbox"/>	<input type="checkbox"/>	<input type="checkbox"/>
9.9	<input checked="" type="checkbox"/>	<input type="checkbox"/>	<input type="checkbox"/>
9.10	<input type="checkbox"/>	<input type="checkbox"/>	<input type="checkbox"/>

10 DESTINAZIONE SUPERFICI SCOPERTE

10.1	<input checked="" type="checkbox"/>	<input type="checkbox"/>
10.2	<input type="checkbox"/>	<input type="checkbox"/>
10.3	<input type="checkbox"/>	<input type="checkbox"/>
10.4	<input type="checkbox"/>	<input type="checkbox"/>

mq.

11 STATO DI CONSERVAZIONE

	A	B	C	D
11.1	<input checked="" type="checkbox"/>	<input type="checkbox"/>	<input type="checkbox"/>	<input type="checkbox"/>
11.2	<input checked="" type="checkbox"/>	<input type="checkbox"/>	<input type="checkbox"/>	<input type="checkbox"/>
11.3	<input checked="" type="checkbox"/>	<input type="checkbox"/>	<input type="checkbox"/>	<input type="checkbox"/>
11.4	<input checked="" type="checkbox"/>	<input type="checkbox"/>	<input type="checkbox"/>	<input type="checkbox"/>
11.5	<input checked="" type="checkbox"/>	<input type="checkbox"/>	<input type="checkbox"/>	<input type="checkbox"/>
11.6	<input checked="" type="checkbox"/>	<input type="checkbox"/>	<input type="checkbox"/>	<input type="checkbox"/>
11.7	<input type="checkbox"/>	<input type="checkbox"/>	<input type="checkbox"/>	<input type="checkbox"/>

12 SPAZI COMUNI COPERTI

	A	B	C	D
12.1	<input type="checkbox"/>	<input type="checkbox"/>	<input type="checkbox"/>	<input type="checkbox"/>
12.2	<input type="checkbox"/>	<input type="checkbox"/>	<input type="checkbox"/>	<input type="checkbox"/>

13 UTILIZZO ABITAZIONI n

	occ.	non occ.
13.1	<input type="checkbox"/>	<input type="checkbox"/>
13.2	<input type="checkbox"/>	<input type="checkbox"/>
13.3	<input type="checkbox"/>	<input type="checkbox"/>
13.4	<input type="checkbox"/>	<input type="checkbox"/>
13.5	<input type="checkbox"/>	<input type="checkbox"/>

sup.

14 UTILIZZI DIVERSI

	addetti	calpestio	n.p.
14.1	<input type="checkbox"/>	<input type="checkbox"/>	<input type="checkbox"/>
14.2	<input type="checkbox"/>	<input type="checkbox"/>	<input type="checkbox"/>
14.3	<input type="checkbox"/>	<input type="checkbox"/>	<input type="checkbox"/>

15 ALLEGATI

15.1	doc. ARCHIVIO DI STATO	<input type="checkbox"/>
15.2	" " COMUNALE	<input type="checkbox"/>
15.3	" fotografica	<input type="checkbox"/>
15.4	scheda socio - economica	<input type="checkbox"/>
15.5	scheda tipologica	<input type="checkbox"/>
15.6	altro	<input type="checkbox"/>

A = BUONO

B = MEDIOCRE

C = CATTIVO

D = PESSIMO

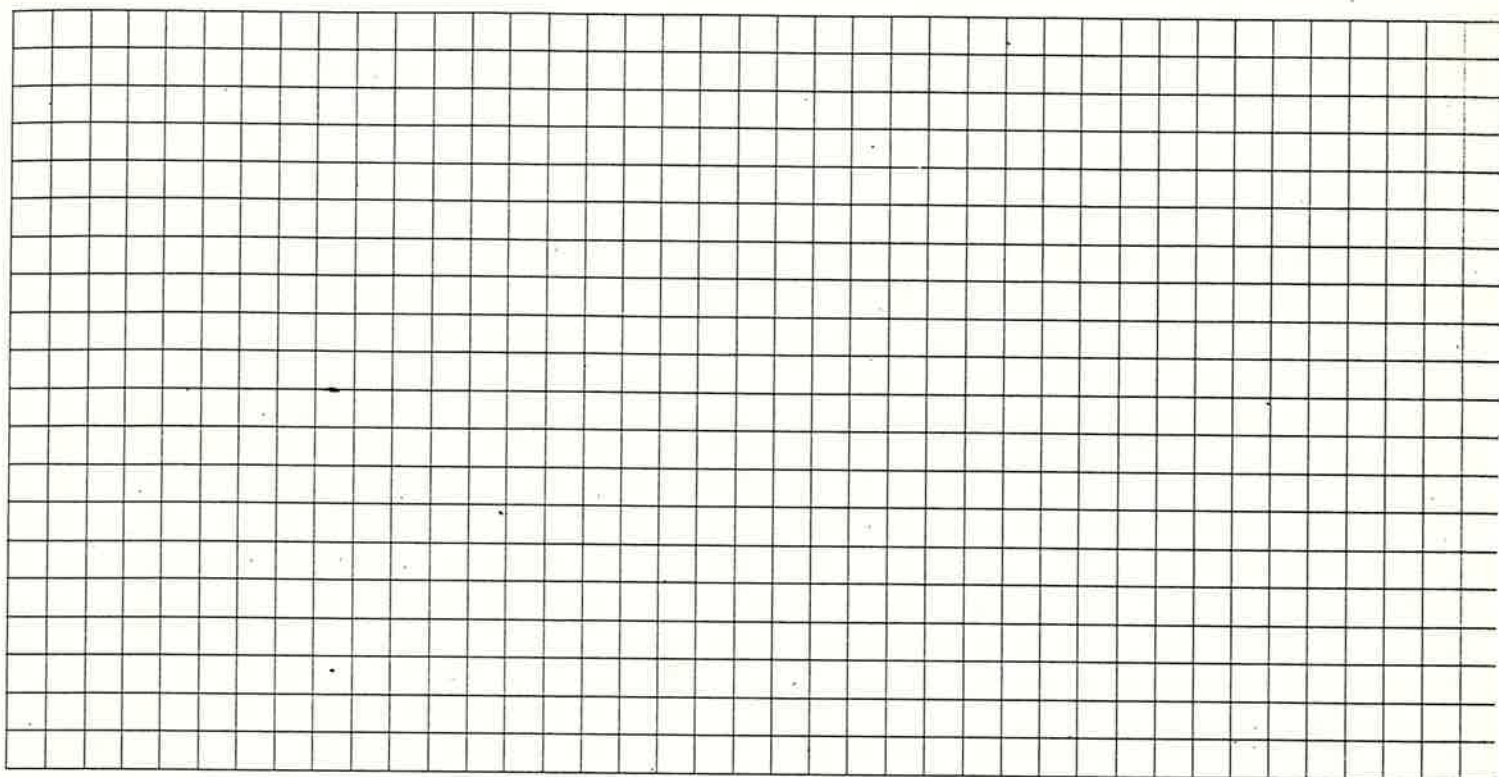

Quartiere S. GIORGIO di VAMP.  
Isolato n° 4  
Via PIAZZA DELLA PIEVE n° 27

SCHEDA EDILIZIA N. 45

N. C. E. U. Partita .....

Mappale .....

C. T. Sez. B F. 14 Mapp. 184-187-188  
alleg. c

CATASTO

AEROFOTOGRAMMETRIA

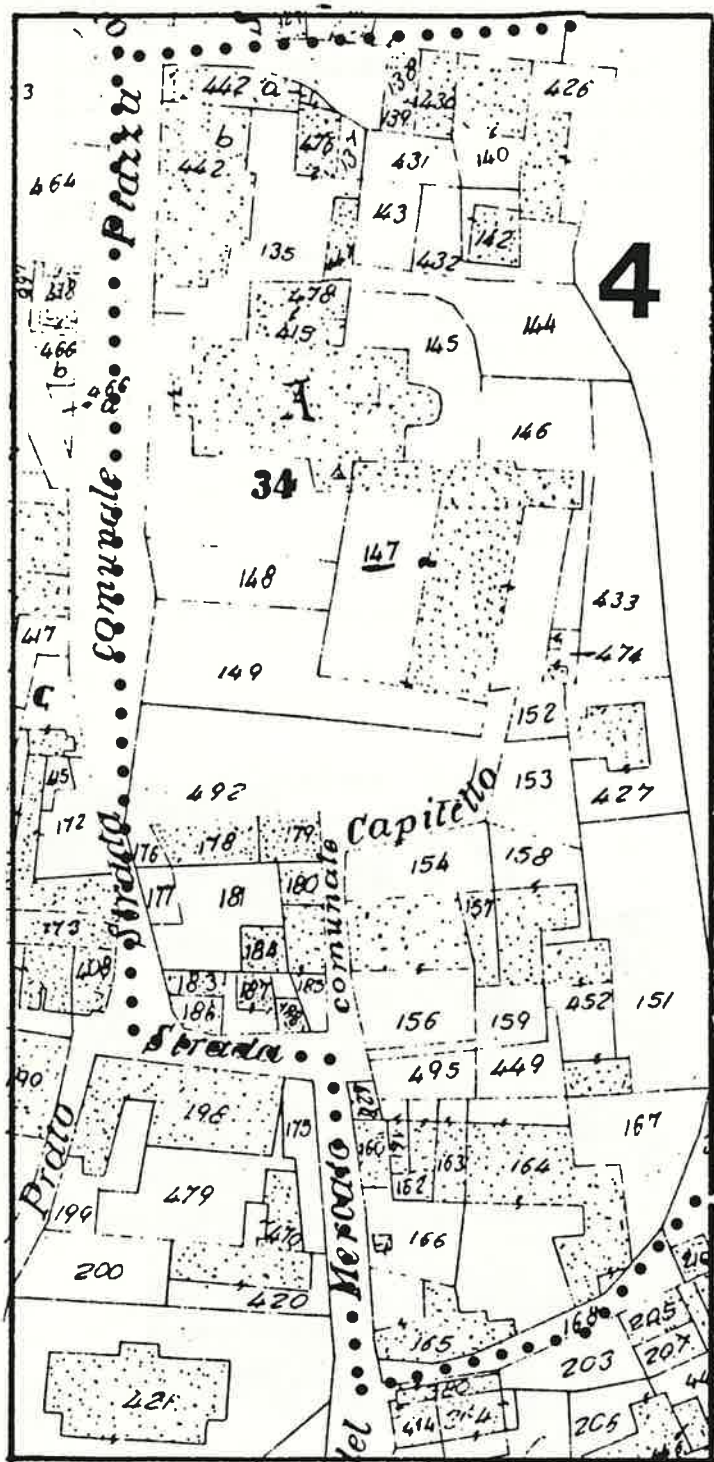

SCALA 1: 1.000

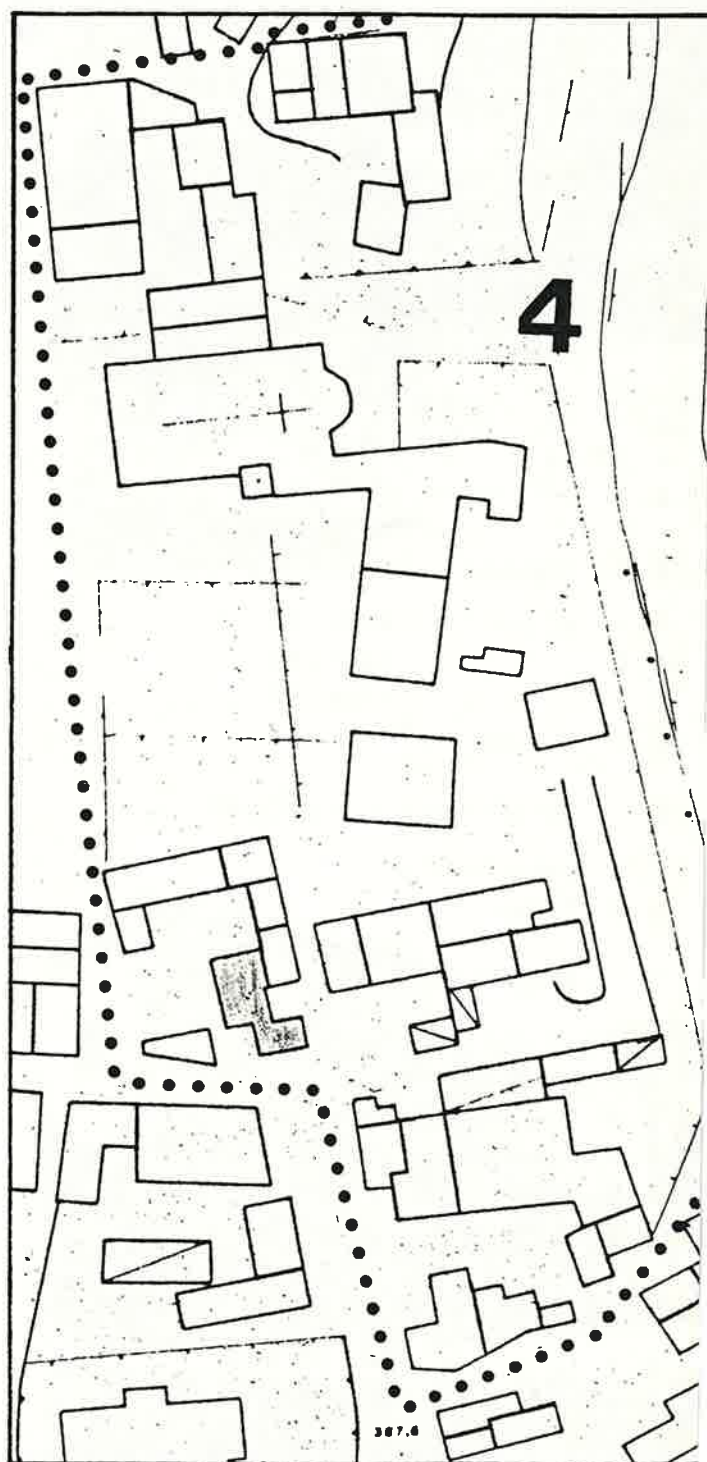

SCALA 1: 1.000

1 DATI PARAMETRICI E FUNZIONALI

1.1	area fondiaria	mq.					
1.2	superficie coperta	mq.			80		
1.3	n. piani		3 e	2			
1.4	h in gronda	m.	6,60 e	9,00			
1.5	volume	mc.		630			
1.6	densità edilizia	mc./mq.					

2 APPROVVIGIONAMENTO

2.1	energia elettrica	si	no
		X	
2.2	gas		X
2.3	acqua	X	
2.4	pozzo		X

3 SMALTIMENTO

3.1	rete fognaria	si	no
3.2	pozzo nero		
3.3	dispersione		
3.4	fossa biologica		

4 PRESENZA DELL'IMPIANTO AL CATASTO

4.1	18	si	no
4.2	18		X
4.3	19	X	

5 VINCOLI

5.1	esistenti L. 1089/39	
5.2	" L. 1497/39	
5.3	" L. 765/67	
5.4	di progetto	

6 INTERVENTI SUCCESSIVI

6.1	ristrutturazioni	si	no
		X	
6.2	restauri		X

7 PROPRIETÀ

7.1	ente pubblico	
7.2	ente religioso	
7.3	società immobiliari	
7.4	condominio	
7.5	personale	X
7.6	altro	

8 DESTINAZIONE D'USO PREVALENTE

8.1	originaria	Residenza	
8.2	attuale	Residenza	
	compatibile		
	non compatibile		

9 DESTINAZIONE D'USO

		PT	P1	AP
9.1	residenza	X	X	X
9.2	artigianato			
9.3	industria			
9.4	commercio			
9.5	uffici			
9.6	esercizi pubblici			
9.7	enti - associazioni			
9.8	magazzini			
9.9	uso pubblico			
9.10	altro uso			

10 DESTINAZIONE SUPERFICI SCOPERTE

10.1	cortili	X	
10.2	giardini		
10.3	parcheggi		
10.4	altro		

11 STATO DI CONSERVAZIONE

11.1	strutture orizzontali	A	B	C	D
		X			
11.2	strutture verticali	X			
11.3	coperture	X			
11.4	gronde - pluviali	X			
11.5	intonaci	X			
11.6	serramenti	X			
11.7	altro				

12 SPAZI COMUNI COPERTI

12.1	atri e corridoi	A	B	C	D
12.2	scale				

13 UTILIZZO ABITAZIONI

13.1	piano terra	1	
13.2	piano primo	X	
13.3	piano secondo	X	
13.4	piano terzo	X	
13.5	altri piani		

14 UTILIZZI DIVERSI

14.1	industriale	addetti	calpestio	n.p.
14.2	artigianale			
14.3	commerciale			

15 ALLEGATI

15.1	doc. ARCHIVIO DI STATO	
15.2	" " COMUNALE	
15.3	" fotografica	
15.4	scheda socio - economica	
15.5	scheda tipologica	
15.6	altro	

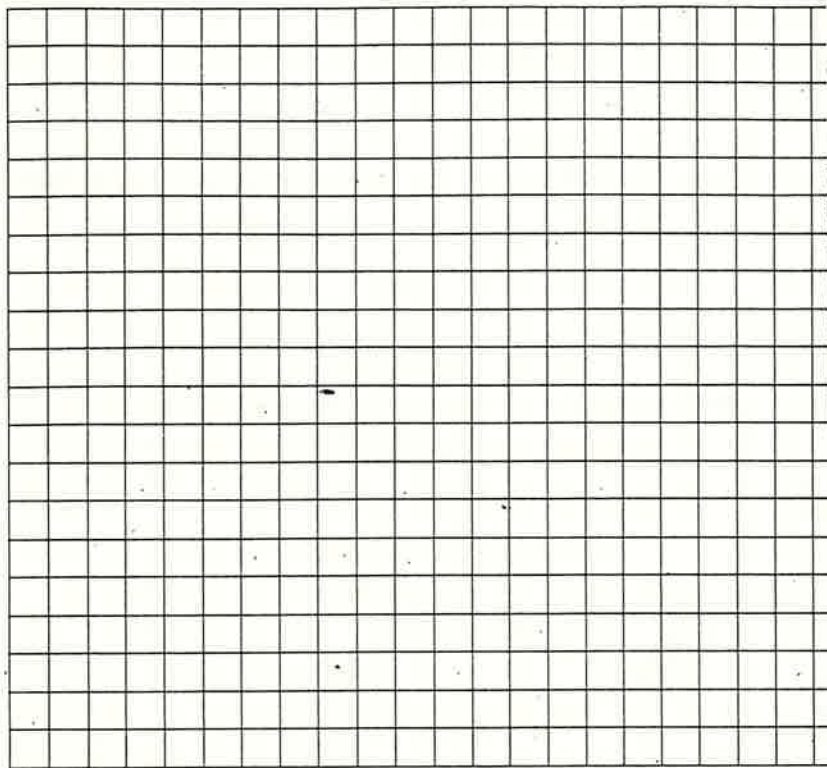

16

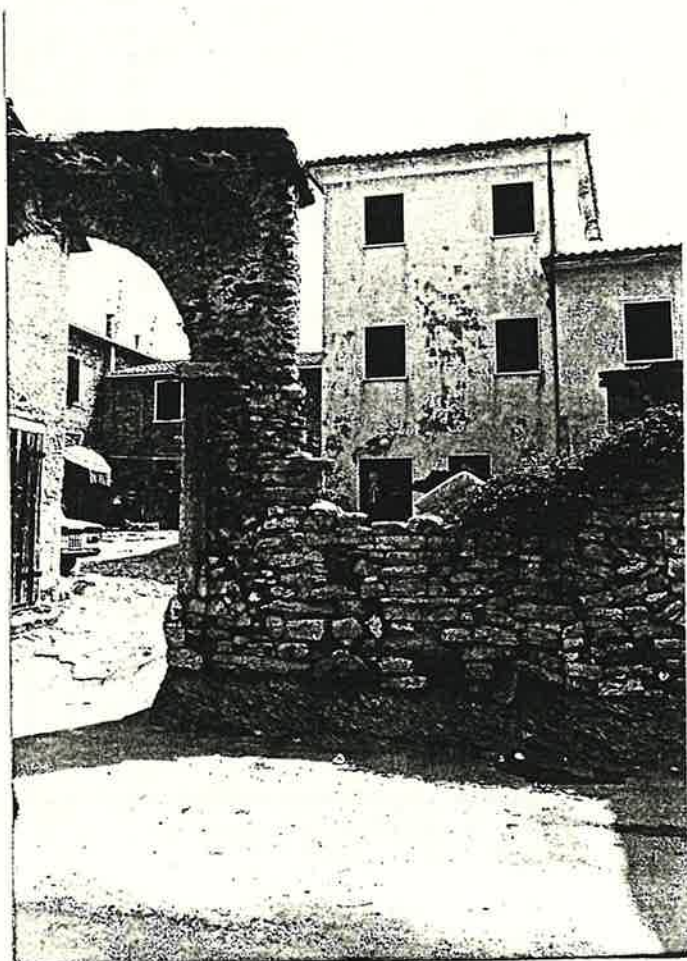
DOCUMENTAZIONE  
FOTOGRAFICA



Quartiere S. GIORGIO di VALP.

Isolato n° 4

Via GARIBALDI n° 38

SCHEDA EDILIZIA N. 46

N. C. E. U. Partita \_\_\_\_\_

Mappale \_\_\_\_\_

C. T. Sez. B F. 14 Mapp. 185  
alleg. e

CATASTO

AEROFOTOGRAMMETRIA

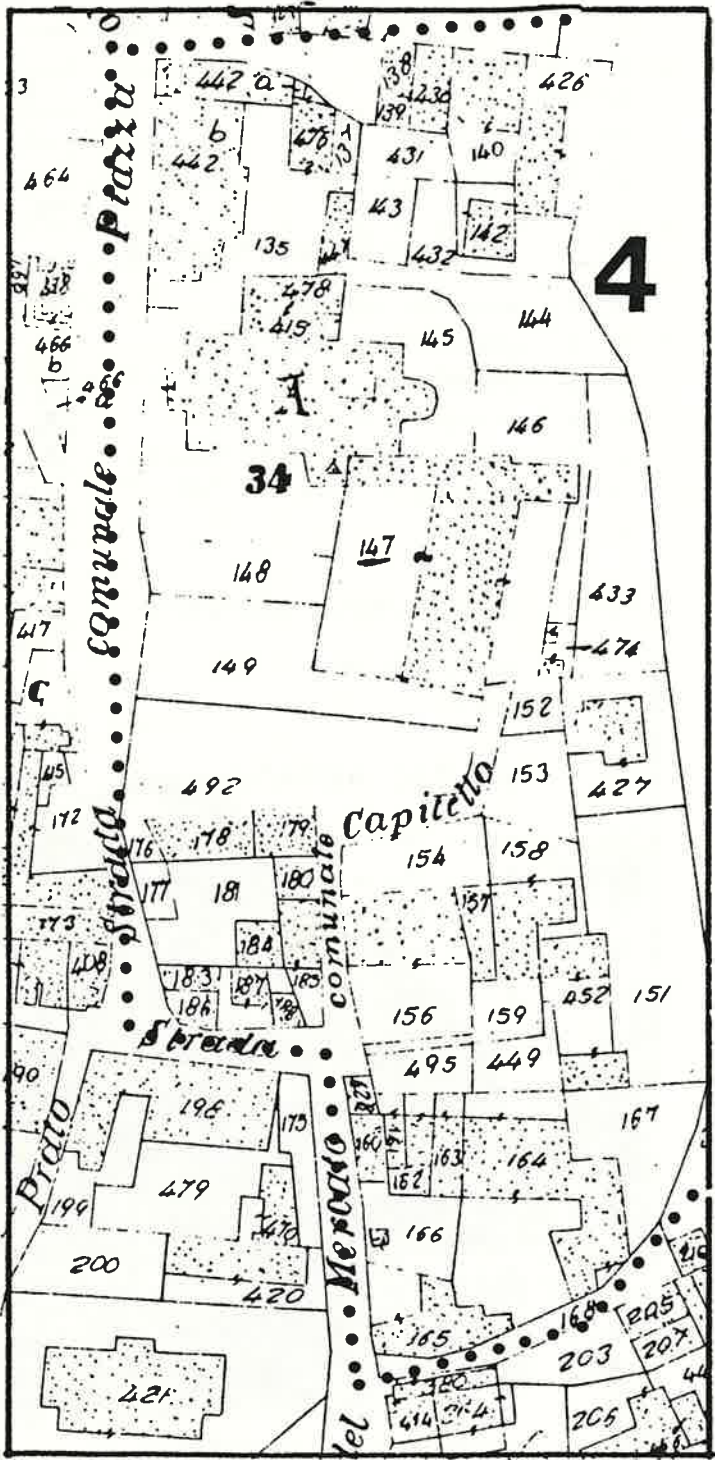

SCALA 1: 1.000

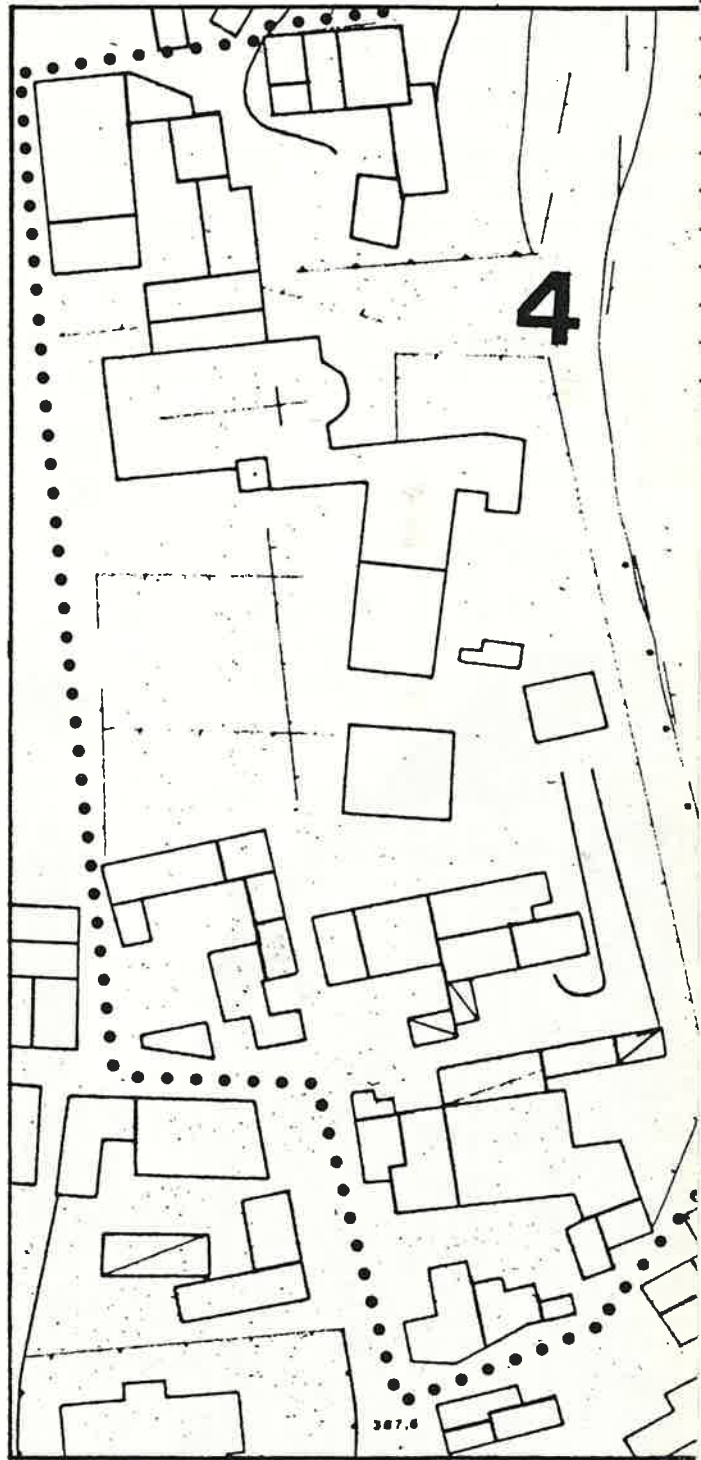

SCALA 1: 1.000

1 DATI PARAMETRICI E FUNZIONALI

1.1	area fondiaria	mq.				
1.2	superficie coperta	mq.		5	2	
1.3	n. piani		2			
1.4	h in gronda	m.	5	8	0	
1.5	volume	mc.	3	0	0	
1.6	densità edilizia	mc./mq.				

2 APPROVVIGIONAMENTO

2.1	energia elettrica	si	no
2.2	gas	<input checked="" type="checkbox"/>	<input checked="" type="checkbox"/>
2.3	acqua	<input checked="" type="checkbox"/>	<input type="checkbox"/>
2.4	pozzo	<input type="checkbox"/>	<input checked="" type="checkbox"/>

3 SMALTIMENTO

3.1	rete fognaria	si	no
3.2	pozzo nero	<input type="checkbox"/>	<input type="checkbox"/>
3.3	dispersione	<input type="checkbox"/>	<input type="checkbox"/>
3.4	fossa biologica	<input type="checkbox"/>	<input type="checkbox"/>

4 PRESENZA DELL'IMPIANTO AL CATASTO

4.1	18	si	no
4.2	18	<input checked="" type="checkbox"/>	<input type="checkbox"/>
4.3	19	<input checked="" type="checkbox"/>	<input type="checkbox"/>

5 VINCOLI

5.1	esistenti L. 1089/39	<input type="checkbox"/>
5.2	" L. 1497/39	<input type="checkbox"/>
5.3	" L. 765/67	<input type="checkbox"/>
5.4	di progetto	<input type="checkbox"/>

6 INTERVENTI SUCCESSIVI

6.1	ristrutturazioni	si	no
6.2	restauri	<input checked="" type="checkbox"/>	<input checked="" type="checkbox"/>

7 PROPRIETÀ

7.1	ente pubblico	<input type="checkbox"/>
7.2	ente religioso	<input type="checkbox"/>
7.3	società immobiliari	<input type="checkbox"/>
7.4	condominio	<input type="checkbox"/>
7.5	personale	<input checked="" type="checkbox"/>
7.6	altro	<input type="checkbox"/>

8 DESTINAZIONE D'USO PREVALENTE

8.1 originaria .. *Residenza* .....

8.2 attuale .. *Residenza* .....

compatibile	<input type="checkbox"/>
non compatibile	<input type="checkbox"/>

9 DESTINAZIONE D'USO

9.1	residenza	PT	P1	AP
9.2	artigianato	<input checked="" type="checkbox"/>	<input checked="" type="checkbox"/>	<input type="checkbox"/>
9.3	industria	<input type="checkbox"/>	<input type="checkbox"/>	<input type="checkbox"/>
9.4	commercio	<input type="checkbox"/>	<input type="checkbox"/>	<input type="checkbox"/>
9.5	uffici	<input type="checkbox"/>	<input type="checkbox"/>	<input type="checkbox"/>
9.6	esercizi pubblici	<input type="checkbox"/>	<input type="checkbox"/>	<input type="checkbox"/>
9.7	enti - associazioni	<input type="checkbox"/>	<input type="checkbox"/>	<input type="checkbox"/>
9.8	magazzini	<input type="checkbox"/>	<input type="checkbox"/>	<input type="checkbox"/>
9.9	uso pubblico	<input type="checkbox"/>	<input type="checkbox"/>	<input type="checkbox"/>
9.10	altro uso	<input type="checkbox"/>	<input type="checkbox"/>	<input type="checkbox"/>

10 DESTINAZIONE SUPERFICI SCOPERTE

10.1	cortili	<input checked="" type="checkbox"/>	<input type="checkbox"/>
10.2	giardini	<input type="checkbox"/>	<input type="checkbox"/>
10.3	parcheggi	<input type="checkbox"/>	<input type="checkbox"/>
10.4	altro	<input type="checkbox"/>	<input type="checkbox"/>

mq.

11 STATO DI CONSERVAZIONE

11.1	strutture orizzontali	A	B	C	D
11.2	strutture verticali	<input checked="" type="checkbox"/>	<input type="checkbox"/>	<input type="checkbox"/>	<input type="checkbox"/>
11.3	coperture	<input checked="" type="checkbox"/>	<input type="checkbox"/>	<input type="checkbox"/>	<input type="checkbox"/>
11.4	gronde - pluviali	<input checked="" type="checkbox"/>	<input type="checkbox"/>	<input type="checkbox"/>	<input type="checkbox"/>
11.5	intonaci	<input checked="" type="checkbox"/>	<input type="checkbox"/>	<input type="checkbox"/>	<input type="checkbox"/>
11.6	serramenti	<input checked="" type="checkbox"/>	<input type="checkbox"/>	<input type="checkbox"/>	<input type="checkbox"/>
11.7	altro	<input type="checkbox"/>	<input type="checkbox"/>	<input type="checkbox"/>	<input type="checkbox"/>

12 SPAZI COMUNI COPERTI

12.1	atri e corridoi	A	B	C	D
12.2	scale	<input type="checkbox"/>	<input type="checkbox"/>	<input type="checkbox"/>	<input type="checkbox"/>

13 UTILIZZO ABITAZIONI n

13.1	piano terra	<input checked="" type="checkbox"/>	<input type="checkbox"/>
13.2	piano primo	<input checked="" type="checkbox"/>	<input type="checkbox"/>
13.3	piano secondo	<input type="checkbox"/>	<input type="checkbox"/>
13.4	piano terzo	<input type="checkbox"/>	<input type="checkbox"/>
13.5	altri piani	<input type="checkbox"/>	<input type="checkbox"/>

occ. non occ. sup.

14 UTILIZZI DIVERSI

14.1	industriale	addetti	calpestio	n.p.
14.2	artigianale	<input type="checkbox"/>	<input type="checkbox"/>	<input type="checkbox"/>
14.3	commerciale	<input type="checkbox"/>	<input type="checkbox"/>	<input type="checkbox"/>

15 ALLEGATI

15.1	doc. ARCHIVIO DI STATO	<input type="checkbox"/>
15.2	" " COMUNALE	<input type="checkbox"/>
15.3	" fotografica	<input type="checkbox"/>
15.4	scheda socio - economica	<input type="checkbox"/>
15.5	scheda tipologica	<input type="checkbox"/>
15.6	altro	<input type="checkbox"/>

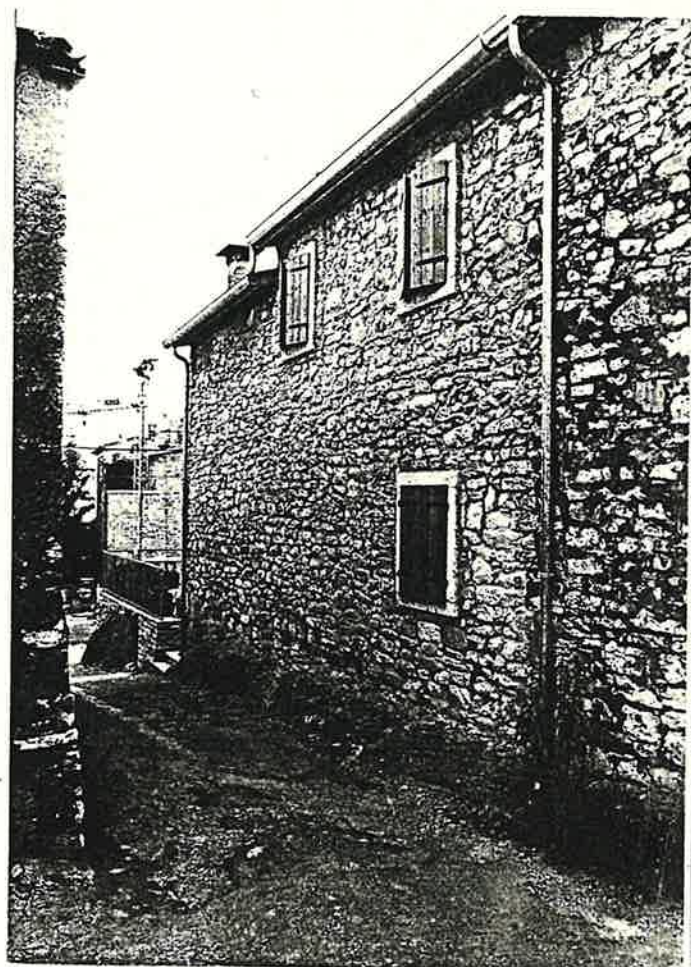
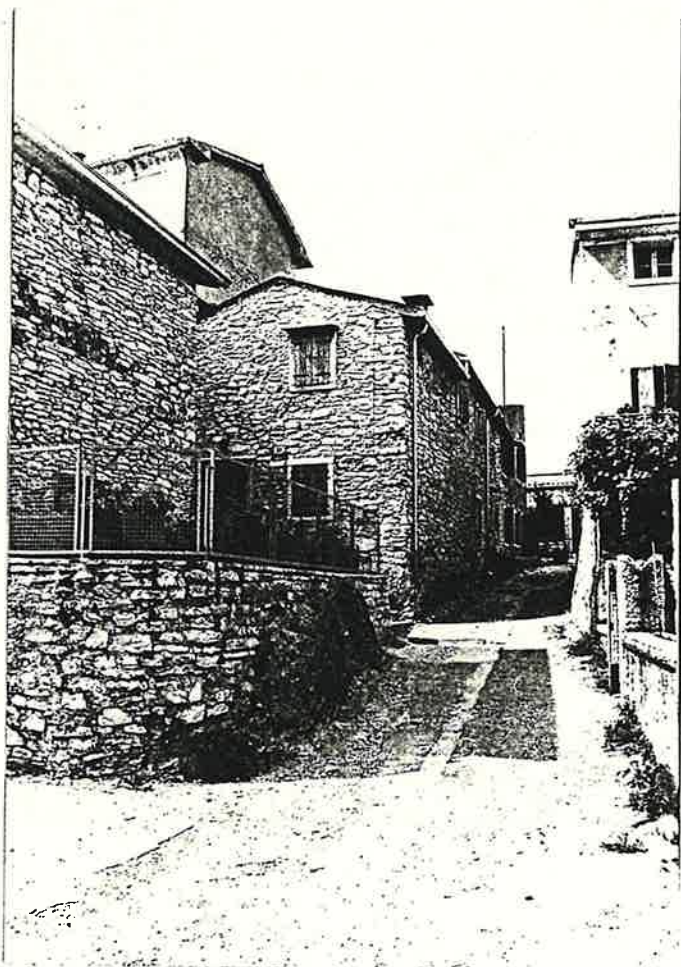
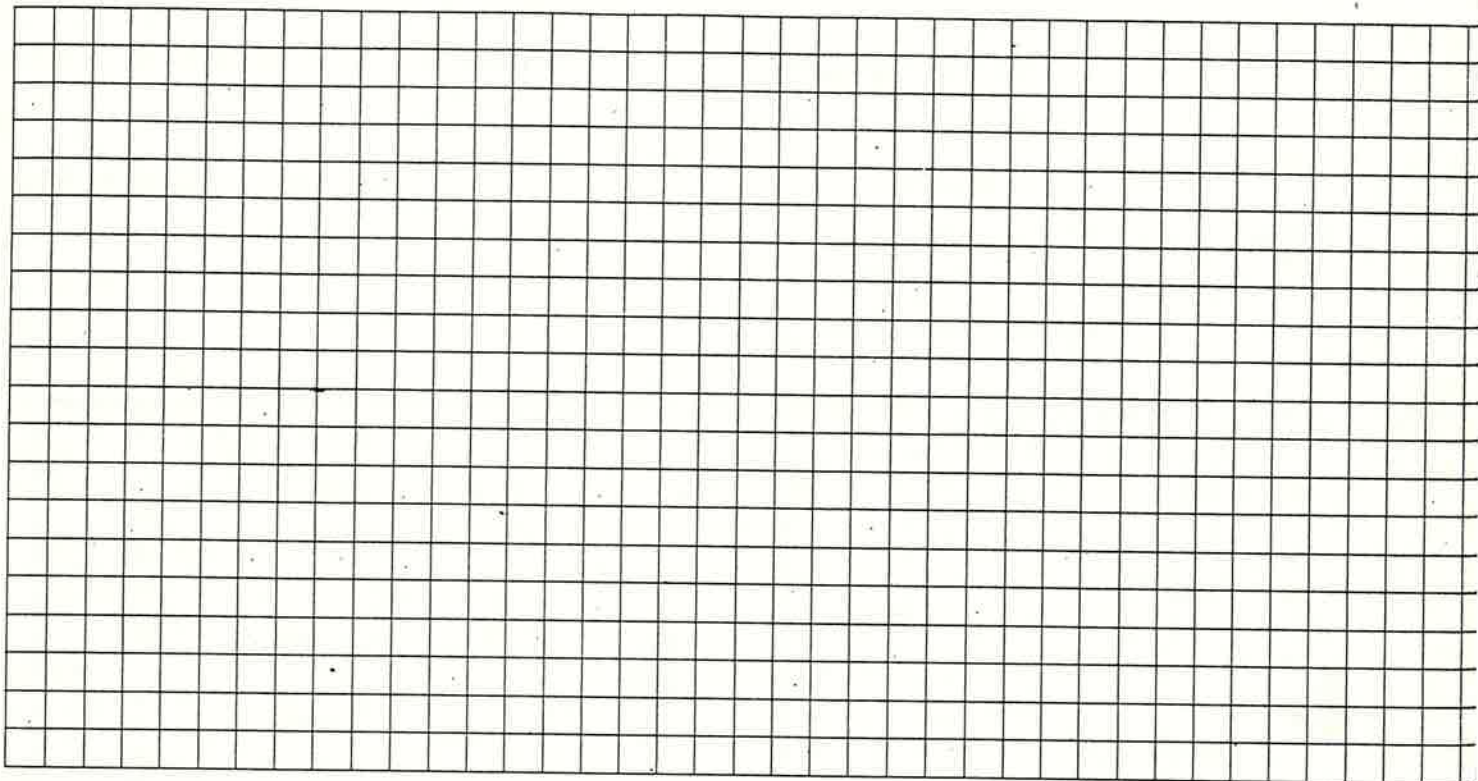

Quartiere S. GIORGIO di VACP.

SCHEDA EDILIZIA N. 47

Isolato n° 4

N. C. E. U. Partita

Via PIAZZA DELLA PIEVE n° 26

Mappale

C. T. Sez. B F. 14 Mapp. 179-180  
alleg. C

CATASTO

AEROFOTOGRAMMETRIA

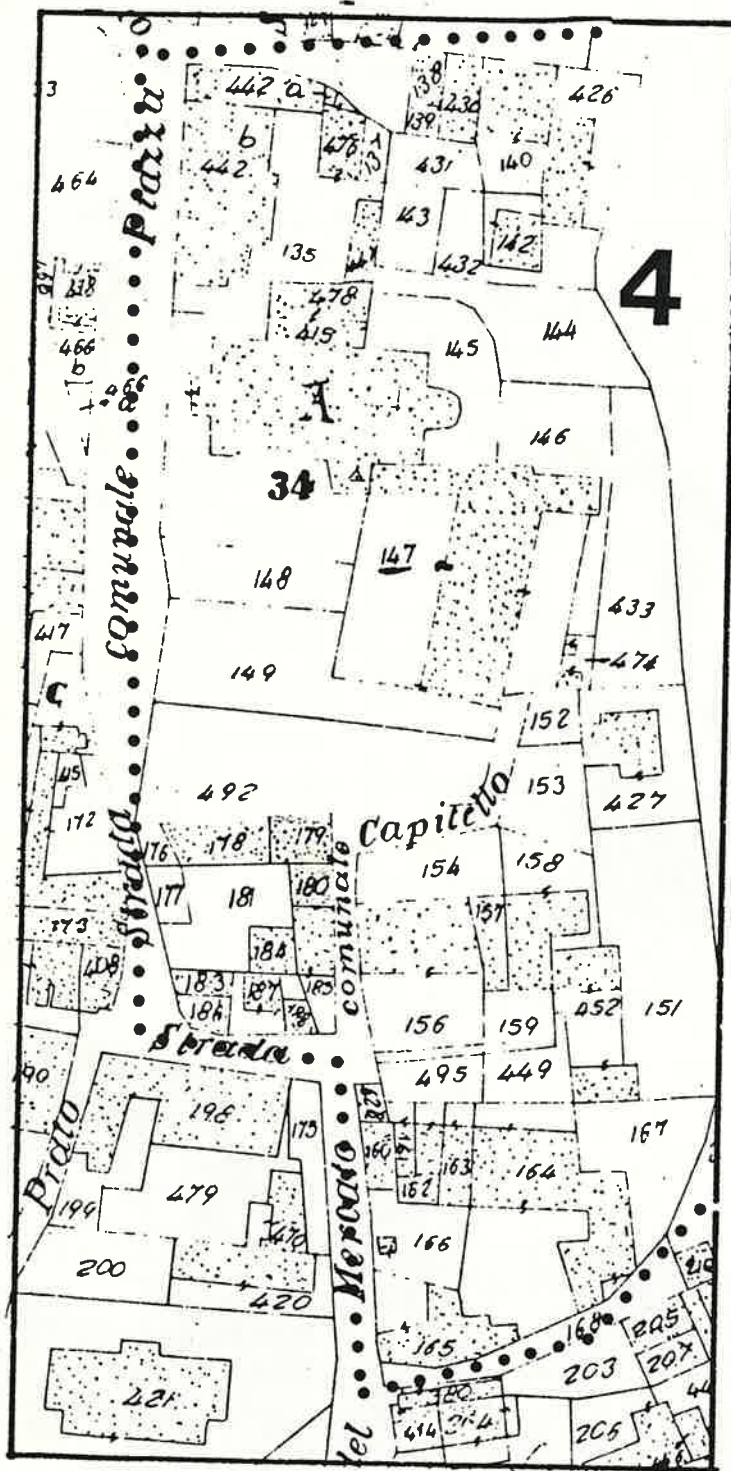

SCALA 1: 1.000

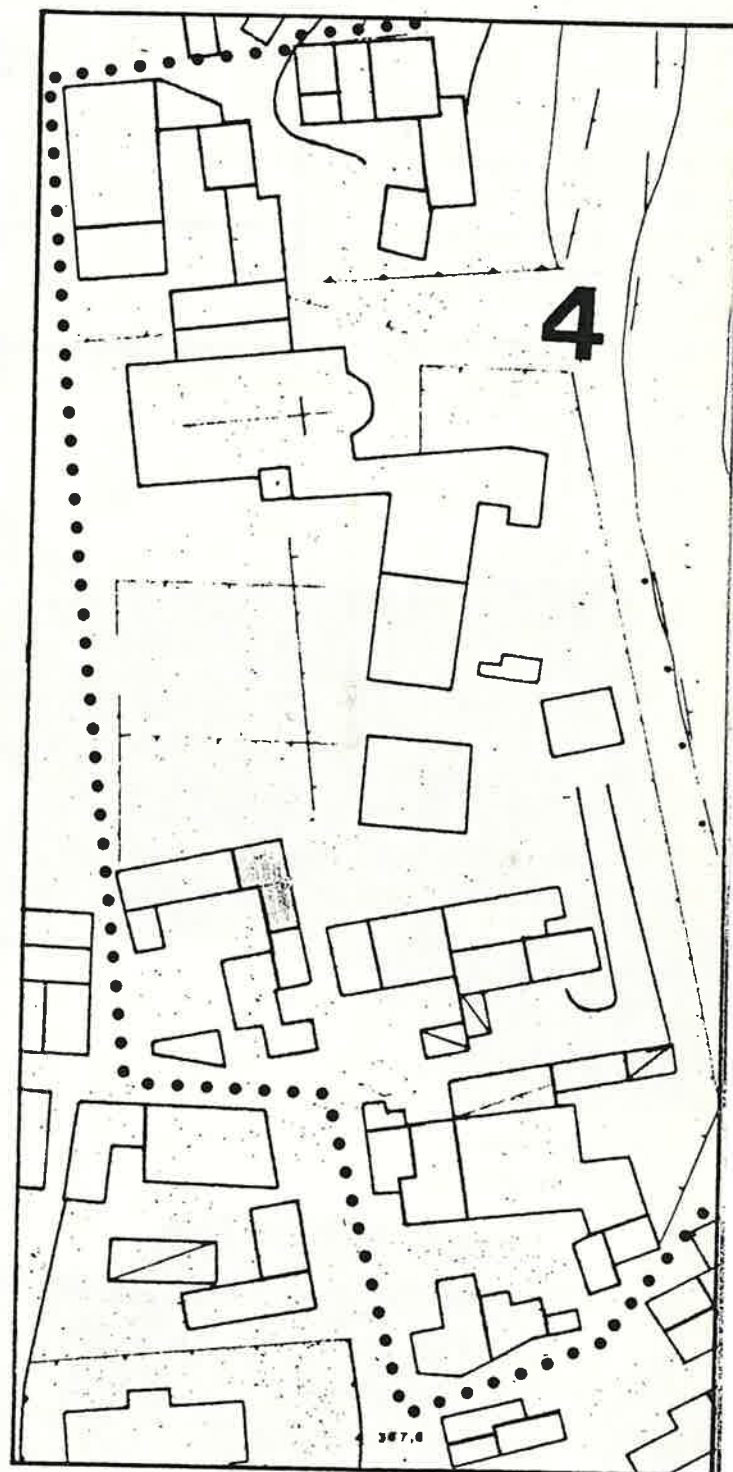

SCALA 1: 1.000

1 DATI PARAMETRICI E FUNZIONALI

1.1	area fondiaria	mq.					
1.2	superficie coperta	mq.		1	1	6	
1.3	n. piani			2			
1.4	h in gronda	m.		6	00		
1.5	volume	mc.		7	00		
1.6	densità edilizia	mc./mq.					

2 APPROVVIGIONAMENTO

2.1	energia elettrica	si	<input checked="" type="checkbox"/>	no	<input type="checkbox"/>
2.2	gas	si	<input type="checkbox"/>	no	<input checked="" type="checkbox"/>
2.3	acqua	si	<input checked="" type="checkbox"/>	no	<input type="checkbox"/>
2.4	pozzo	si	<input type="checkbox"/>	no	<input checked="" type="checkbox"/>

3 SMALTIMENTO

3.1	rete fognaria	si	<input type="checkbox"/>	no	<input type="checkbox"/>
3.2	pozzo nero	si	<input type="checkbox"/>	no	<input type="checkbox"/>
3.3	dispersione	si	<input type="checkbox"/>	no	<input type="checkbox"/>
3.4	fossa biologica	si	<input type="checkbox"/>	no	<input type="checkbox"/>

4 PRESENZA DELL'IMPIANTO AL CATASTO

4.1	18	si	<input type="checkbox"/>	no	<input type="checkbox"/>
4.2	18	si	<input checked="" type="checkbox"/>	no	<input type="checkbox"/>
4.3	19	si	<input checked="" type="checkbox"/>	no	<input type="checkbox"/>

5 VINCOLI

5.1	esistenti L. 1089/39	<input type="checkbox"/>
5.2	" L. 1497/39	<input type="checkbox"/>
5.3	" L. 765/67	<input type="checkbox"/>
5.4	di progetto	<input type="checkbox"/>

6 INTERVENTI SUCCESSIVI

6.1	ristrutturazioni	si	<input checked="" type="checkbox"/>	no	<input type="checkbox"/>
6.2	restauri	si	<input type="checkbox"/>	no	<input checked="" type="checkbox"/>

7 PROPRIETÀ

7.1	ente pubblico	<input type="checkbox"/>
7.2	ente religioso	<input type="checkbox"/>
7.3	società immobiliari	<input type="checkbox"/>
7.4	condominio	<input type="checkbox"/>
7.5	personale	<input checked="" type="checkbox"/>
7.6	altro	<input type="checkbox"/>

8 DESTINAZIONE D'USO PREVALENTE

8.1	originaria	Residenza + rustico. (P.T.)	<input type="checkbox"/>
8.2	attuale	Residenza	<input type="checkbox"/>
		compatibile	<input type="checkbox"/>
		non compatibile	<input type="checkbox"/>

9 DESTINAZIONE D'USO

		PT	P1	AP
9.1	residenza	<input checked="" type="checkbox"/>	<input checked="" type="checkbox"/>	<input type="checkbox"/>
9.2	artigianato	<input type="checkbox"/>	<input type="checkbox"/>	<input type="checkbox"/>
9.3	industria	<input type="checkbox"/>	<input type="checkbox"/>	<input type="checkbox"/>
9.4	commercio	<input type="checkbox"/>	<input type="checkbox"/>	<input type="checkbox"/>
9.5	uffici	<input type="checkbox"/>	<input type="checkbox"/>	<input type="checkbox"/>
9.6	esercizi pubblici	<input type="checkbox"/>	<input type="checkbox"/>	<input type="checkbox"/>
9.7	enti - associazioni	<input type="checkbox"/>	<input type="checkbox"/>	<input type="checkbox"/>
9.8	magazzini	<input type="checkbox"/>	<input type="checkbox"/>	<input type="checkbox"/>
9.9	uso pubblico	<input type="checkbox"/>	<input type="checkbox"/>	<input type="checkbox"/>
9.10	altro uso	<input type="checkbox"/>	<input type="checkbox"/>	<input type="checkbox"/>

10 DESTINAZIONE SUPERFICI SCOPERTE

10.1	cortili <i>promiscuo</i>	<input checked="" type="checkbox"/>	
10.2	giardini	<input type="checkbox"/>	
10.3	parcheggi	<input type="checkbox"/>	
10.4	altro	<input type="checkbox"/>	

mq.

11 STATO DI CONSERVAZIONE

		A	B	C	D
11.1	strutture orizzontali	<input checked="" type="checkbox"/>	<input type="checkbox"/>	<input type="checkbox"/>	<input type="checkbox"/>
11.2	strutture verticali	<input checked="" type="checkbox"/>	<input type="checkbox"/>	<input type="checkbox"/>	<input type="checkbox"/>
11.3	coperture	<input checked="" type="checkbox"/>	<input type="checkbox"/>	<input type="checkbox"/>	<input type="checkbox"/>
11.4	gronde - pluviali	<input checked="" type="checkbox"/>	<input type="checkbox"/>	<input type="checkbox"/>	<input type="checkbox"/>
11.5	intonaci	<input type="checkbox"/>	<input type="checkbox"/>	<input type="checkbox"/>	<input type="checkbox"/>
11.6	serramenti	<input checked="" type="checkbox"/>	<input type="checkbox"/>	<input type="checkbox"/>	<input type="checkbox"/>
11.7	altro	<input type="checkbox"/>	<input type="checkbox"/>	<input type="checkbox"/>	<input type="checkbox"/>

12 SPAZI COMUNI COPERTI

		A	B	C	D
12.1	atri e corridoi	<input type="checkbox"/>	<input type="checkbox"/>	<input type="checkbox"/>	<input type="checkbox"/>
12.2	scale	<input type="checkbox"/>	<input type="checkbox"/>	<input type="checkbox"/>	<input type="checkbox"/>

13 UTILIZZO ABITAZIONI n

		occ.	non occ.
13.1	piano terra	<input checked="" type="checkbox"/>	<input type="checkbox"/>
13.2	piano primo	<input checked="" type="checkbox"/>	<input type="checkbox"/>
13.3	piano secondo	<input type="checkbox"/>	<input type="checkbox"/>
13.4	piano terzo	<input type="checkbox"/>	<input type="checkbox"/>
13.5	altri piani	<input type="checkbox"/>	<input type="checkbox"/>

sup.

14 UTILIZZI DIVERSI

		addetti	calpestio	n.p.
14.1	industriale	<input type="checkbox"/>	<input type="checkbox"/>	<input type="checkbox"/>
14.2	artigianale	<input type="checkbox"/>	<input type="checkbox"/>	<input type="checkbox"/>
14.3	commerciale	<input type="checkbox"/>	<input type="checkbox"/>	<input type="checkbox"/>

15 ALLEGATI

15.1	doc. ARCHIVIO DI STATO	<input type="checkbox"/>
15.2	" " COMUNALE	<input type="checkbox"/>
15.3	" fotografica	<input type="checkbox"/>
15.4	scheda socio - economica	<input type="checkbox"/>
15.5	scheda tipologica	<input type="checkbox"/>
15.6	altro	<input type="checkbox"/>

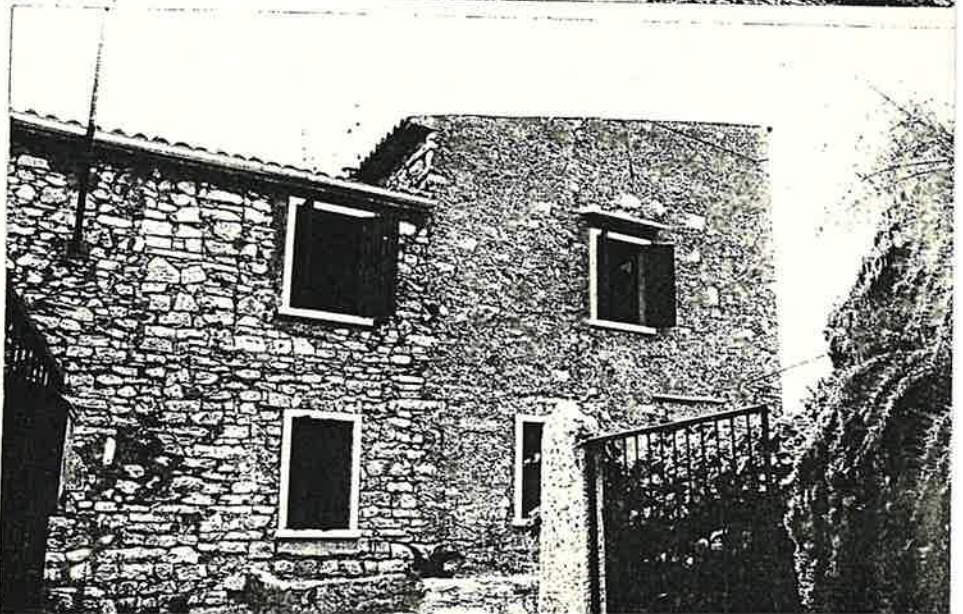
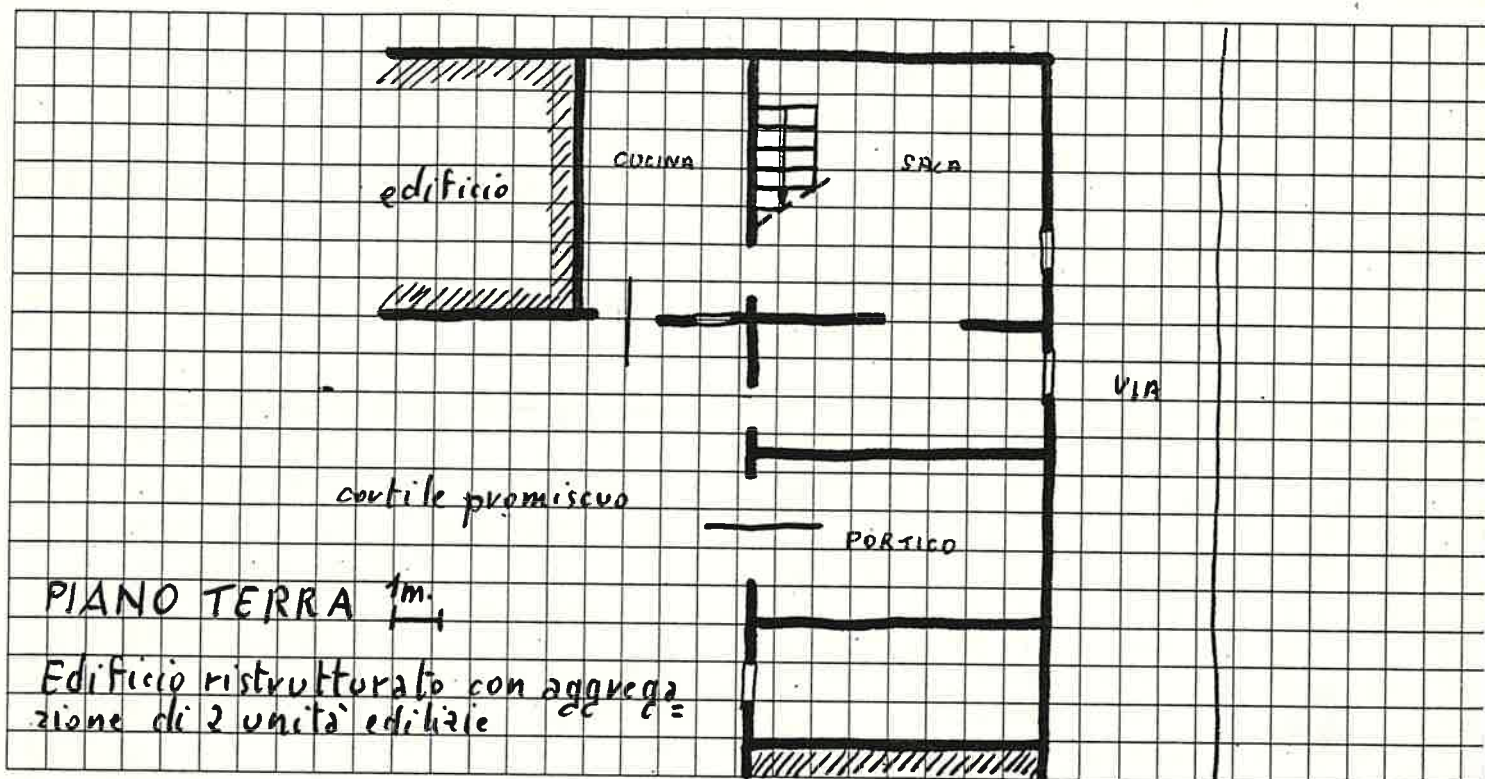

Quartiere S. GIORGIO di VALP.  
 Isolato n° 4  
 Via PIAZZA DELLA PIEVE n° 4

SCHEDA EDILIZIA N. 48  
 N. C. E. U. Partita .....  
 Mappale .....  
 C. T. Sez. B F. 14 Mapp. 176-178  
allegato C  
 AEROFOTOGRAMMETRIA

CATASTO

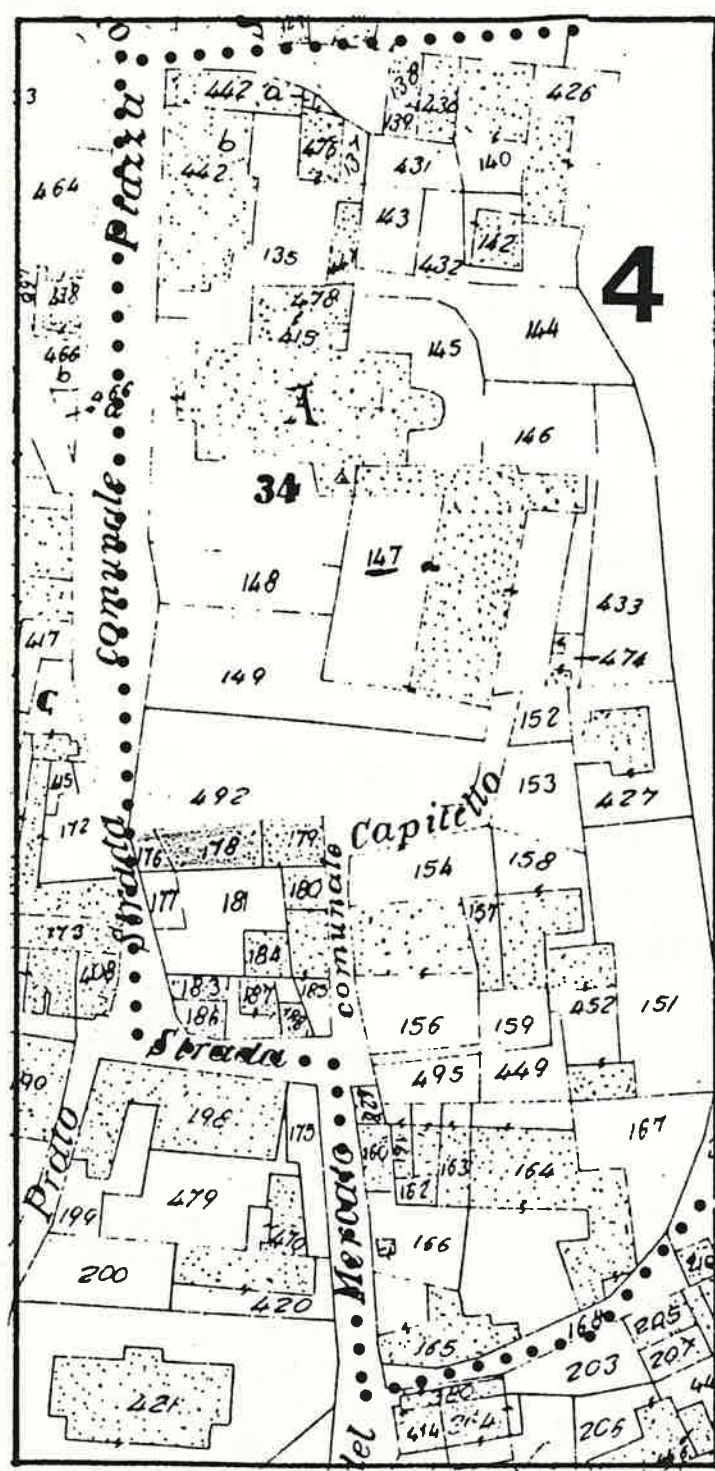

SCALA 1: 1.000

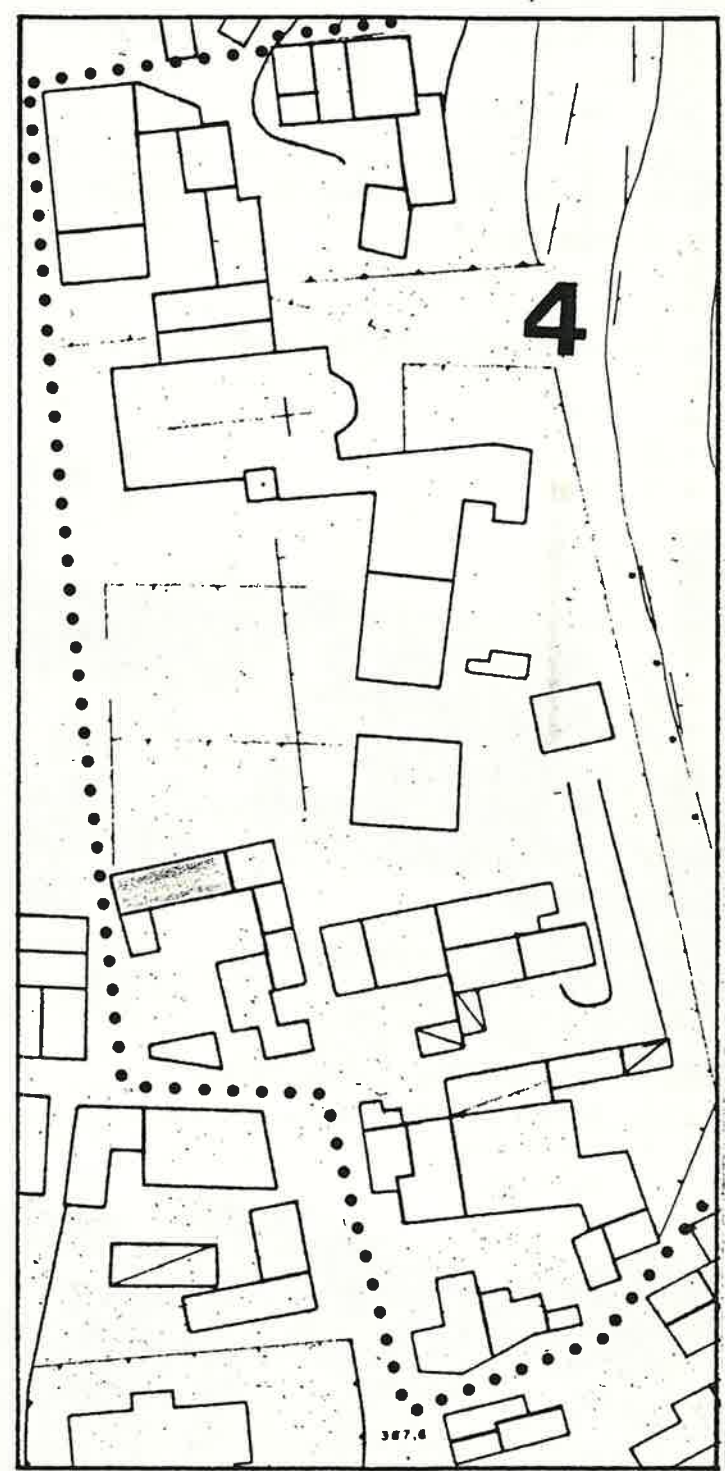

SCALA 1: 1.000

1 DATI PARAMETRICI E FUNZIONALI

1.1	area fondiaria	mq.					
1.2	superficie coperta	mq.			45		
1.3	n. piani		2				
1.4	h in gronda	m.	5,50				
1.5	volume	mc.	530				
1.6	densità edilizia	mc./mq.					

2 APPROVVIGIONAMENTO

2.1	energia elettrica	si	no
		X	
2.2	gas		X
2.3	acqua	X	
2.4	pozzo		X

3 SMALTIMENTO

3.1	rete fognaria	si	no
3.2	pozzo nero		
3.3	dispersione		
3.4	fossa biologica		

4 PRESENZA DELL'IMPIANTO AL CATASTO

4.1	18	si	no
4.2	18	X	
4.3	19	X	

5 VINCOLI

5.1	esistenti L. 1089 / 39	
5.2	" L. 1497 / 39	
5.3	" L. 765 / 67	
5.4	di progetto	

6 INTERVENTI SUCCESSIVI

6.1	ristrutturazioni	si	no
6.2	restauri		X

7 PROPRIETÀ

7.1	ente pubblico	
7.2	ente religioso	
7.3	società immobiliari	
7.4	condominio	
7.5	personale	X
7.6	altro	

8 DESTINAZIONE D'USO PREVALENTE

8.1	originaria	Abitazione (P.1°) + rustici (P.T.)	
8.2	attuale	Abbandonata (P.1°) + rustici (P.T.)	
	compatibile		
	non compatibile		

9 DESTINAZIONE D'USO

		PT	P1	AP
9.1	residenza		X	
9.2	artigianato			
9.3	industria			
9.4	commercio			
9.5	uffici			
9.6	esercizi pubblici			
9.7	enti - associazioni			
9.8	magazzini			
9.9	uso pubblico			
9.10	altro uso <i>cantina e/o deposito</i>	X		

10 DESTINAZIONE SUPERFICI SCOPERTE

10.1	cortili <i>promiscuo</i>	X	
10.2	giardini		
10.3	parcheggi		
10.4	altro		

mq.

11 STATO DI CONSERVAZIONE

		A	B	C	D
11.1	strutture orizzontali			X	
11.2	strutture verticali			X	
11.3	coperture			X	
11.4	gronde - pluviali				
11.5	intonaci			X	
11.6	serramenti			X	
11.7	altro				

12 SPAZI COMUNI COPERTI

		A	B	C	D
12.1	atri e corridoi				
12.2	scale				

13 UTILIZZO ABITAZIONI n

		1
13.1	piano terra	
13.2	piano primo	X
13.3	piano secondo	
13.4	piano terzo	
13.5	altri piani	

occ. non occ.

14 UTILIZZI DIVERSI

		addetti	calpestio	n.p.
14.1	industriale			
14.2	artigianale			
14.3	commerciale			

15 ALLEGATI

15.1	doc. ARCHIVIO DI STATO	
15.2	" " COMUNALE	
15.3	" fotografica	
15.4	scheda socio - economica	
15.5	scheda tipologica	
15.6	altro	

A = BUONO      B = MEDIOCRE      C = CATTIVO      D = PESSIMO



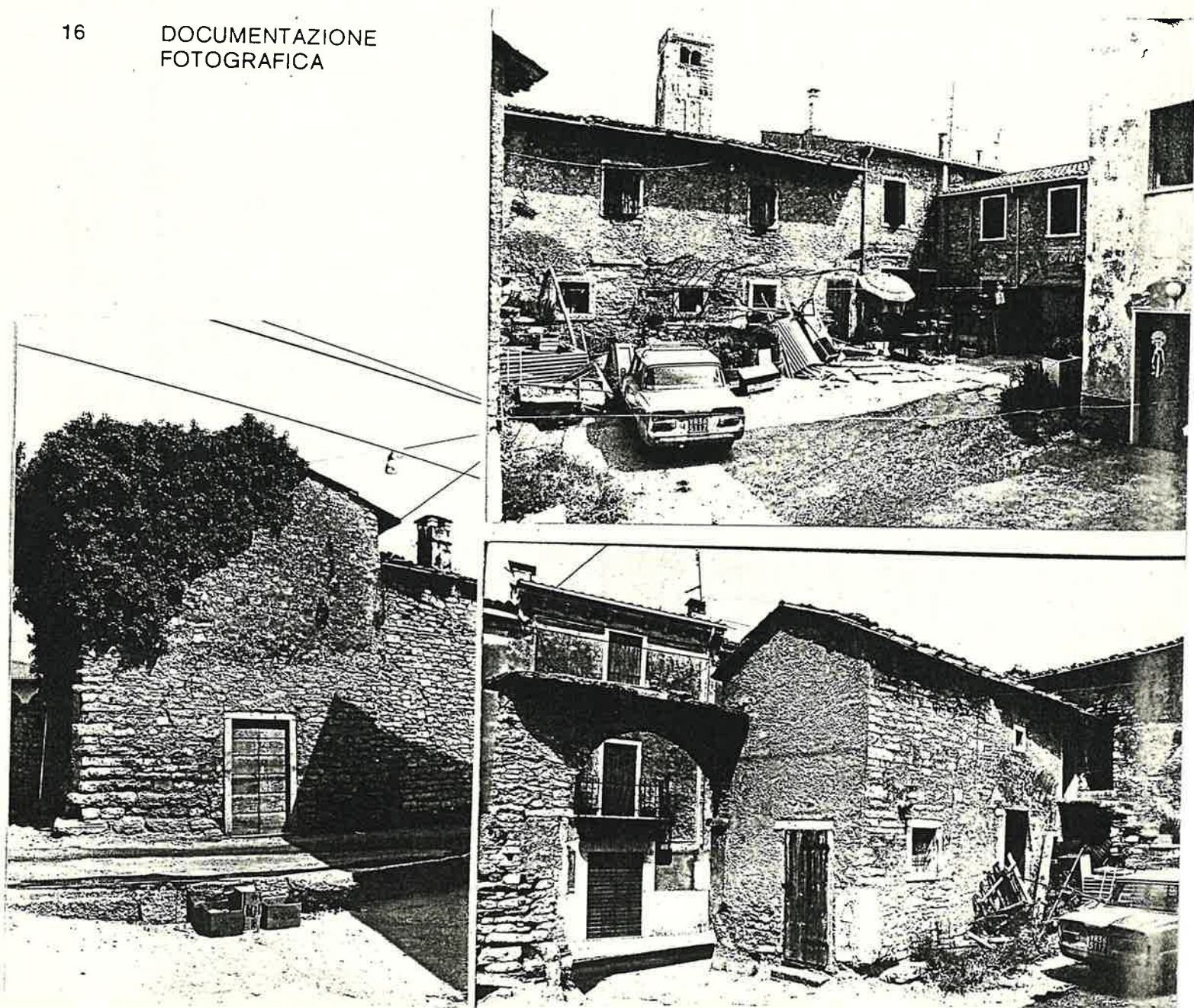
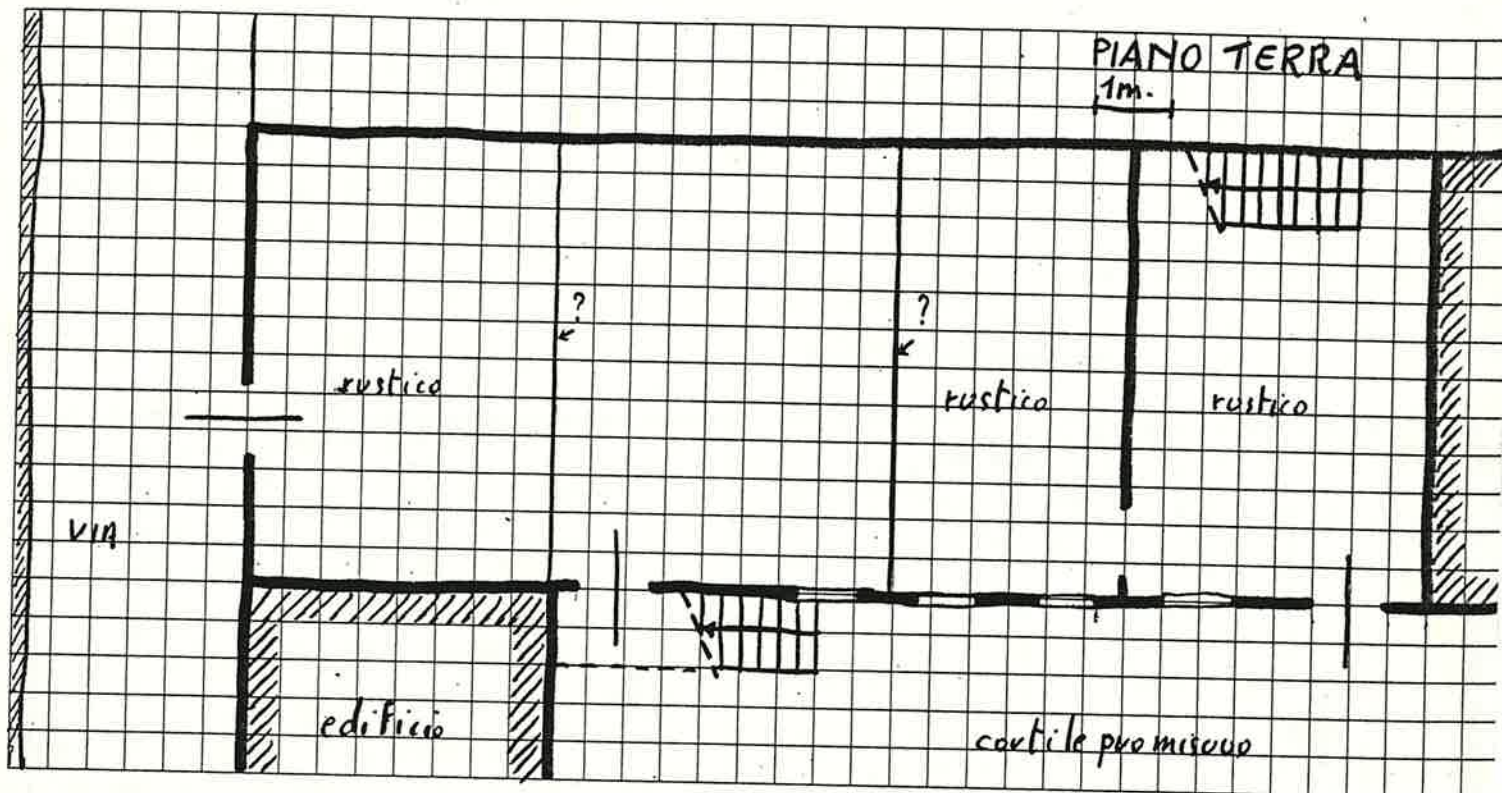

Quartiere S. GIORGIO di VALP.  
Isolato n°4  
Via PIAZZA DELLA PIEVE n°2

SCHEDA EDILIZIA N. 49  
N.C.E.U. Partita \_\_\_\_\_  
Mappale \_\_\_\_\_  
C.T. Sez. B F. 14 Mapp. 177  
alleg. C  
AEROFOTOGRAMMETRIA

CATASTO

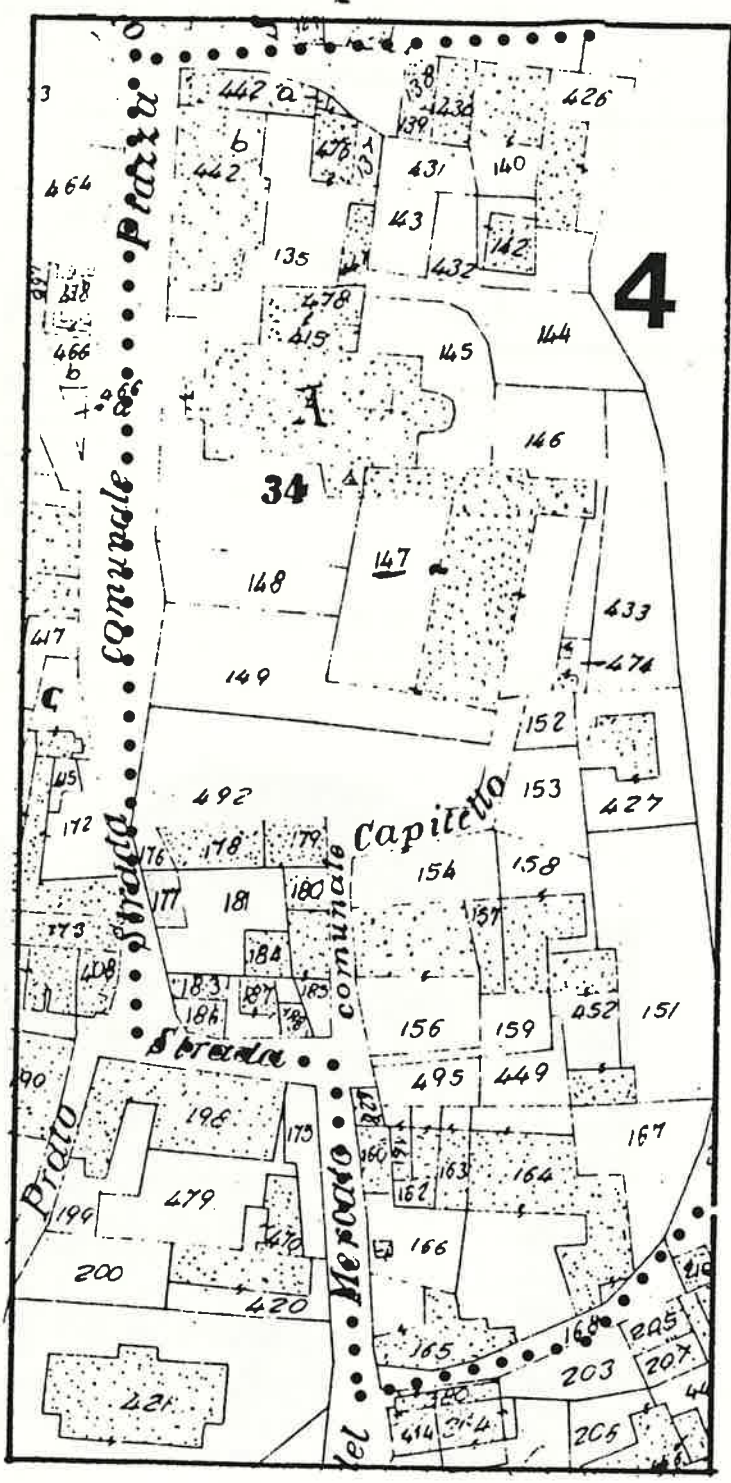

SCALA 1: 1.000

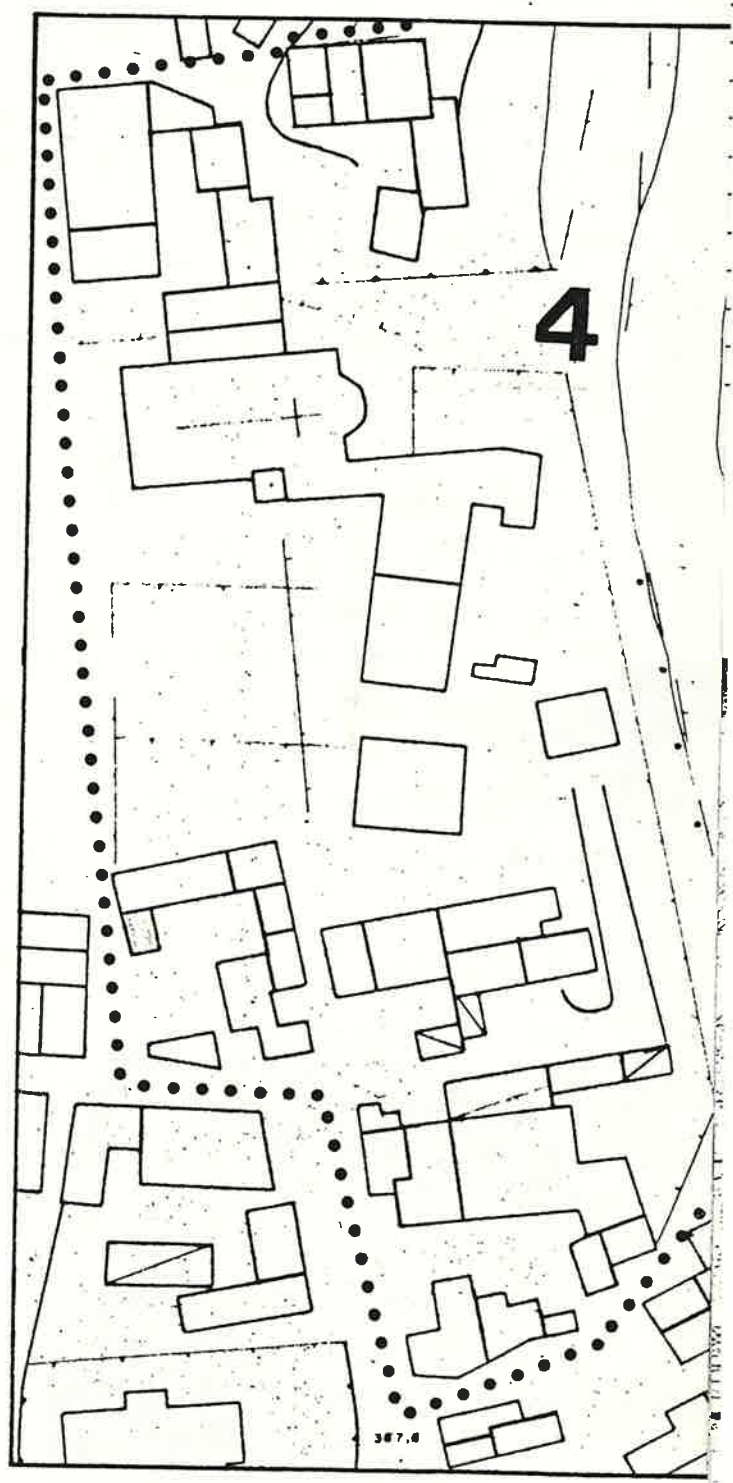

SCALA 1: 1.000

1 DATI PARAMETRICI E FUNZIONALI

1.1 area fondiaria mq. 

			35	
	2			
		6,50	0	
		210		

1.2 superficie coperta mq.

1.3 n. piani

1.4 h in gronda m.

1.5 volume mc.

1.6 densità edilizia mc./mq.

2 APPROVVIGIONAMENTO

2.1 energia elettrica 

si	no
X	
	X
X	
	X

2.2 gas

2.3 acqua

2.4 pozzo

3 SMALTIMENTO

3.1 rete fognaria 

si	no

3.2 pozzo nero

3.3 dispersione

3.4 fossa biologica

4 PRESENZA DELL'IMPIANTO AL CATASTO

4.1 18 

si	no
X	
X	

4.2 18

4.3 19

5 VINCOLI

5.1 esistenti L. 1089/39 

5.2 " L. 1497/39

5.3 " L. 765/67

5.4 di progetto

6 INTERVENTI SUCCESSIVI

6.1 ristrutturazioni 

si	no
	X
	X

6.2 restauri

7 PROPRIETÀ

7.1 ente pubblico 

7.2 ente religioso

7.3 società immobiliari

7.4 condominio

7.5 personale (più proprietà) 

X

7.6 altro

8 DESTINAZIONE D'USO PREVALENTE

8.1 originaria *Rustico annesso*

8.2 attuale *Abbandonata (P.1) - barbiere (P.t.)*

compatibile 

non compatibile

9 DESTINAZIONE D'USO

PT	P1	AP
X		

9.1 residenza

9.2 artigianato

9.3 industria

9.4 commercio

9.5 uffici

9.6 esercizi pubblici

9.7 enti - associazioni

9.8 magazzini

9.9 uso pubblico

9.10 altro uso

10 DESTINAZIONE SUPERFICI SCOPERTE

10.1 cortili *promiscuo*

X

10.2 giardini

10.3 parcheggi

10.4 altro

mq.

11 STATO DI CONSERVAZIONE

A	B	C	D
		X	
X			
		X	
~			
~			
			X

11.1 strutture orizzontali

11.2 strutture verticali

11.3 coperture

11.4 gronde - pluviali

11.5 intonaci

11.6 serramenti

11.7 altro

12 SPAZI COMUNI COPERTI

A	B	C	D

12.1 atri e corridoi

12.2 scale

13 UTILIZZO ABITAZIONI n

occ. non occ.  
sup.

13.1 piano terra

13.2 piano primo

13.3 piano secondo

13.4 piano terzo

13.5 altri piani

14 UTILIZZI DIVERSI

addetti	calpestio	n.p.
1	mq. 12	1

14.1 industriale

14.2 artigianale

14.3 commerciale

15 ALLEGATI

15.1 doc. ARCHIVIO DI STATO

15.2 " " COMUNALE

15.3 " fotografica

15.4 scheda socio - economica

15.5 scheda tipologica

15.6 altro

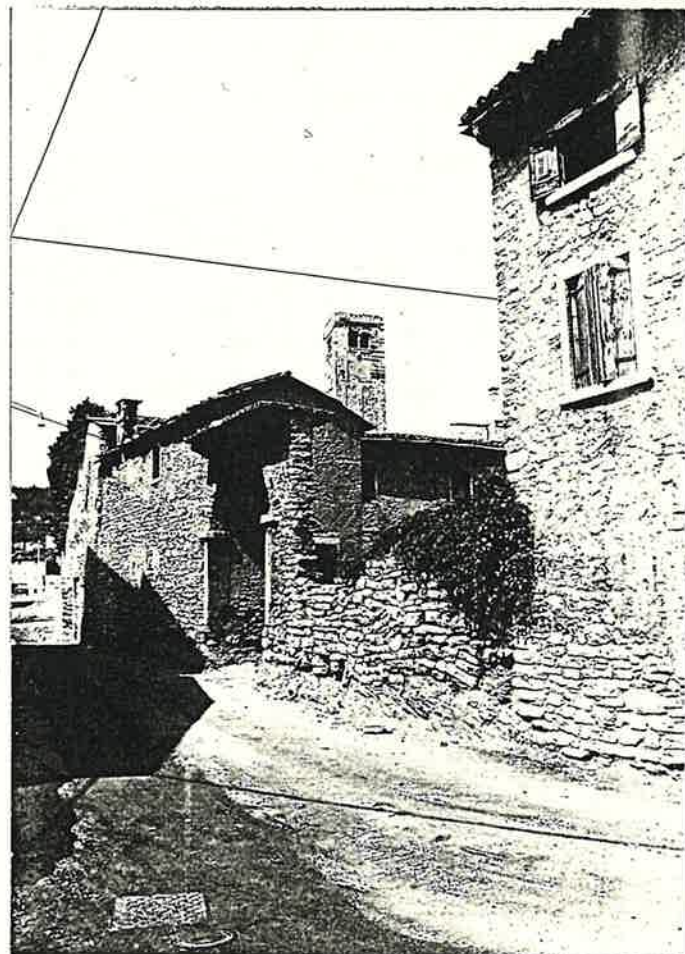
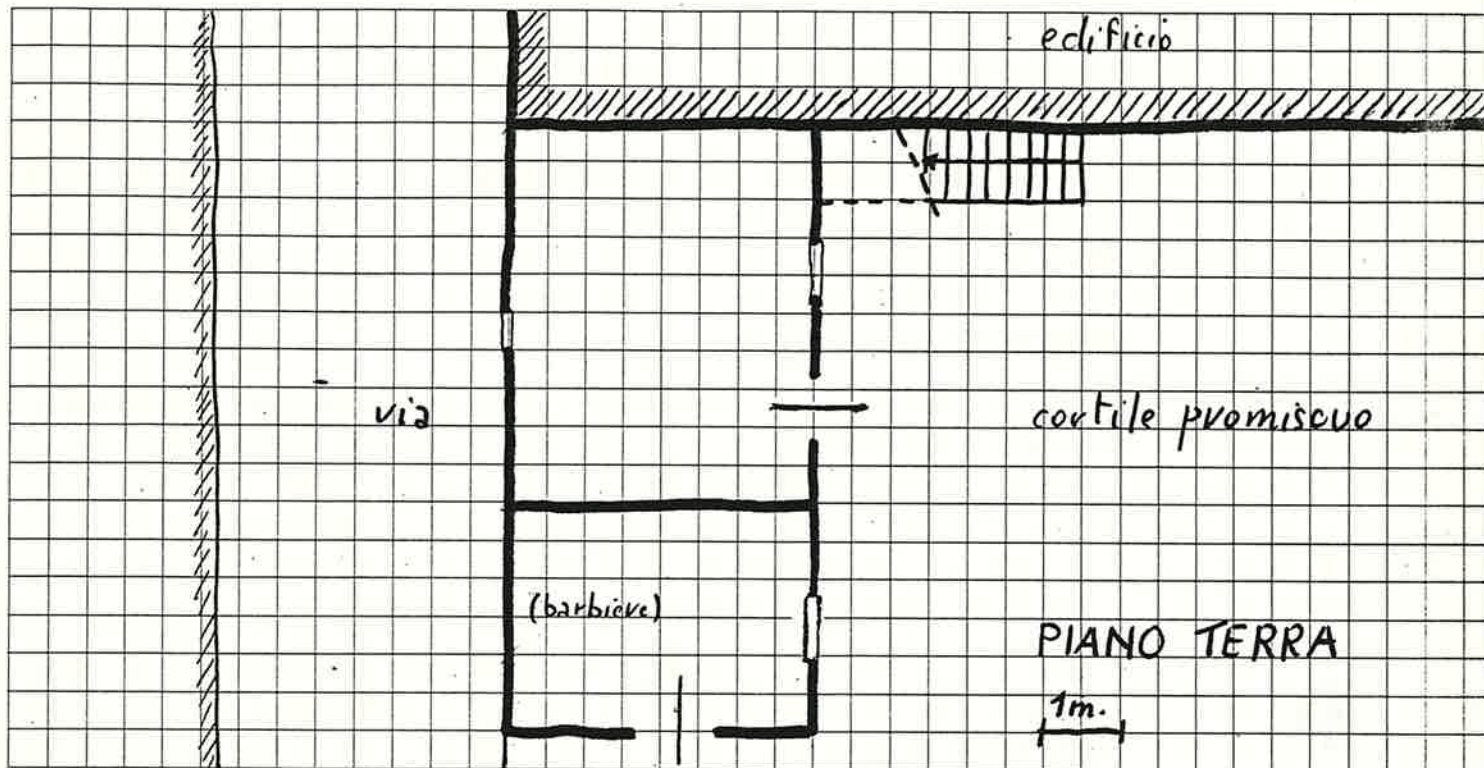

Quartiere S. GIORGIO DI VALP.  
Isolato n° 4  
Via CARBALDI (manca il numero civico)

SCHEDA EDILIZIA N. 50  
N. C. E. U. Partita \_\_\_\_\_  
Mappale \_\_\_\_\_  
C. T. Sez. B F. 14 Mapp. 186  
alleg. c

CATASTO

AEROFOTOGRAMMETRIA

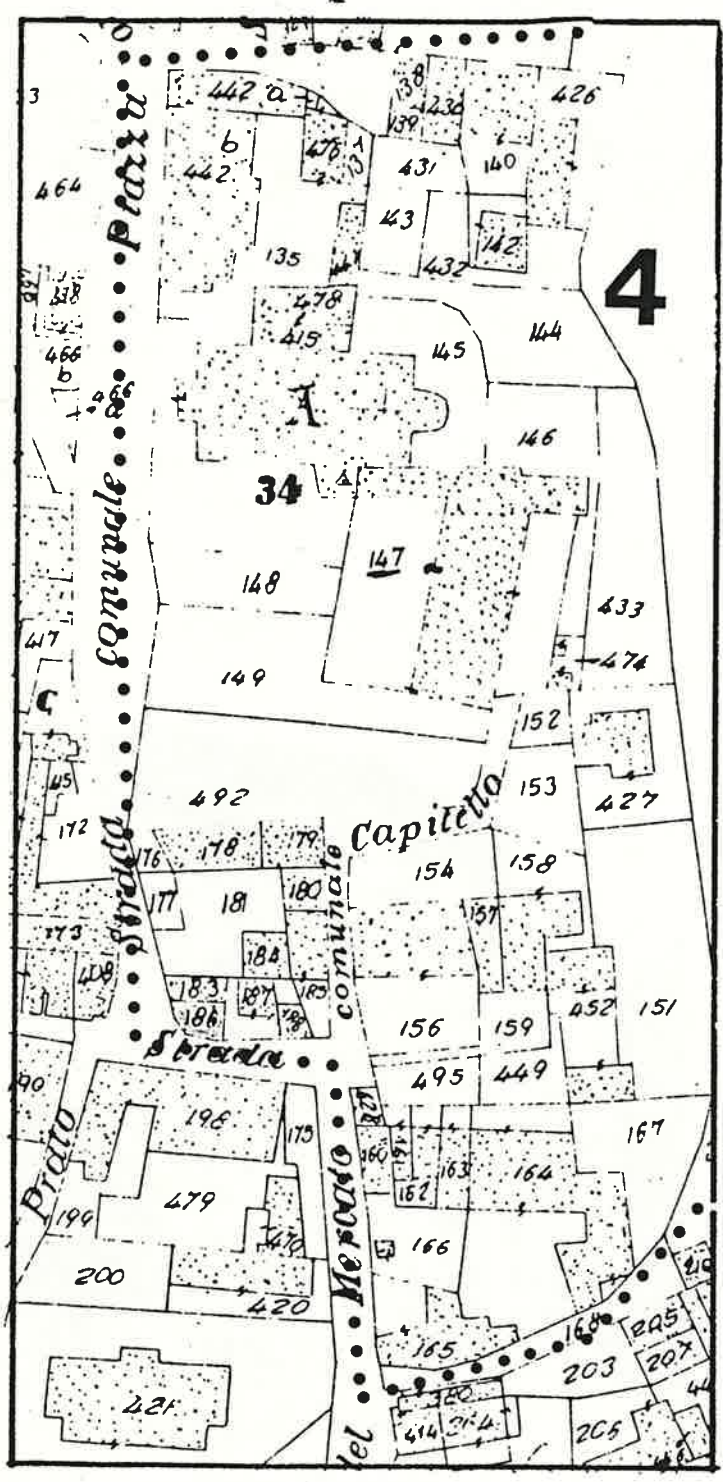

SCALA 1: 1.000

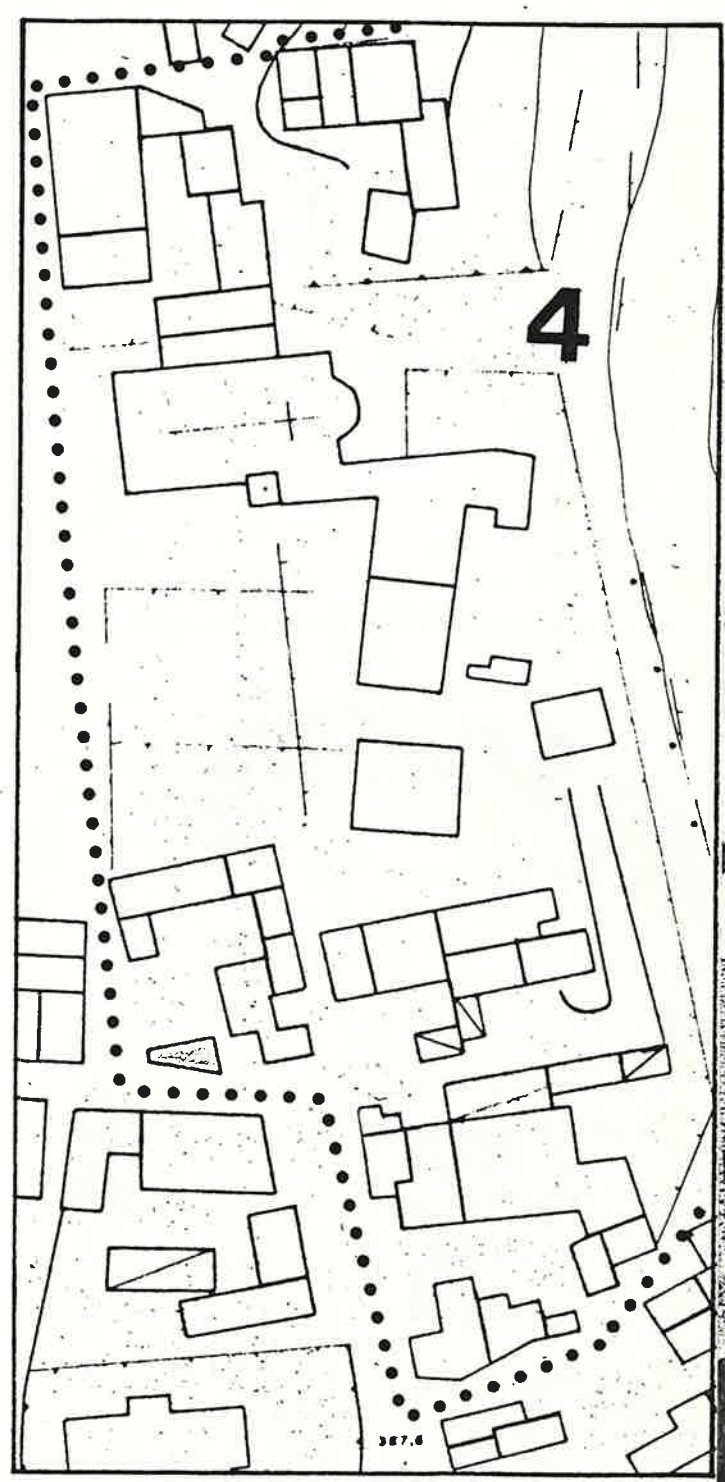

SCALA 1: 1.000

1 DATI PARAMETRICI E FUNZIONALI

1.1	area fondiaria	mq.				
1.2	superficie coperta	mq.		33		
1.3	n. piani		2+soffitta			
1.4	h in gronda	m.		6,30	0	
1.5	volume	mc.		205		
1.6	densità edilizia	mc./mq.				

2 APPROVVIGIONAMENTO

2.1	energia elettrica	si	no
		X	
2.2	gas		X
2.3	acqua		X
2.4	pozzo		X

3 SMALTIMENTO

3.1	rete fognaria	si	no
			X
3.2	pozzo nero		X
3.3	dispersione		X
3.4	fossa biologica		X

4 PRESENZA DELL'IMPIANTO AL CATASTO

4.1	18	si	no
4.2	18	X	
4.3	19	X	

5 VINCOLI

5.1	esistenti L. 1089/39	
5.2	" L. 1497/39	
5.3	" L. 765/67	
5.4	di progetto	

6 INTERVENTI SUCCESSIVI

6.1	ristrutturazioni	si	no
			X
6.2	restauri		X

7 PROPRIETÀ

7.1	ente pubblico	
7.2	ente religioso	
7.3	società immobiliari	
7.4	condominio	
7.5	personale	X
7.6	altro	

8 DESTINAZIONE D'USO PREVALENTE

8.1 originaria : **Bottega + residenza**

8.2 attuale : **Magazzino**

compatibile	
non compatibile	

9 DESTINAZIONE D'USO

	PT	P1	AP
9.1		X	
9.2			
9.3			
9.4			
9.5			
9.6			
9.7			
9.8	X		
9.9			
9.10			

10 DESTINAZIONE SUPERFICI SCOPERTE

10.1	cortili	
10.2	giardini	
10.3	parcheggi	
10.4	altro	

mq.

11 STATO DI CONSERVAZIONE

	A	B	C	D
11.1		X		
11.2		X		
11.3			X	
11.4	_____			
11.5			X	
11.6				
11.7				

12 SPAZI COMUNI COPERTI

	A	B	C	D
12.1				
12.2				

13 UTILIZZO ABITAZIONI n

13.1	piano terra	
13.2	piano primo	
13.3	piano secondo	
13.4	piano terzo	
13.5	altri piani	

occ. non occ.

14 UTILIZZI DIVERSI

	addetti	calpestio	n.p.
14.1			
14.2			
14.3			

15 ALLEGATI

15.1	doc. ARCHIVIO DI STATO	
15.2	" " COMUNALE	
15.3	" fotografica	
15.4	scheda socio - economica	
15.5	scheda tipologica	
15.6	altro	

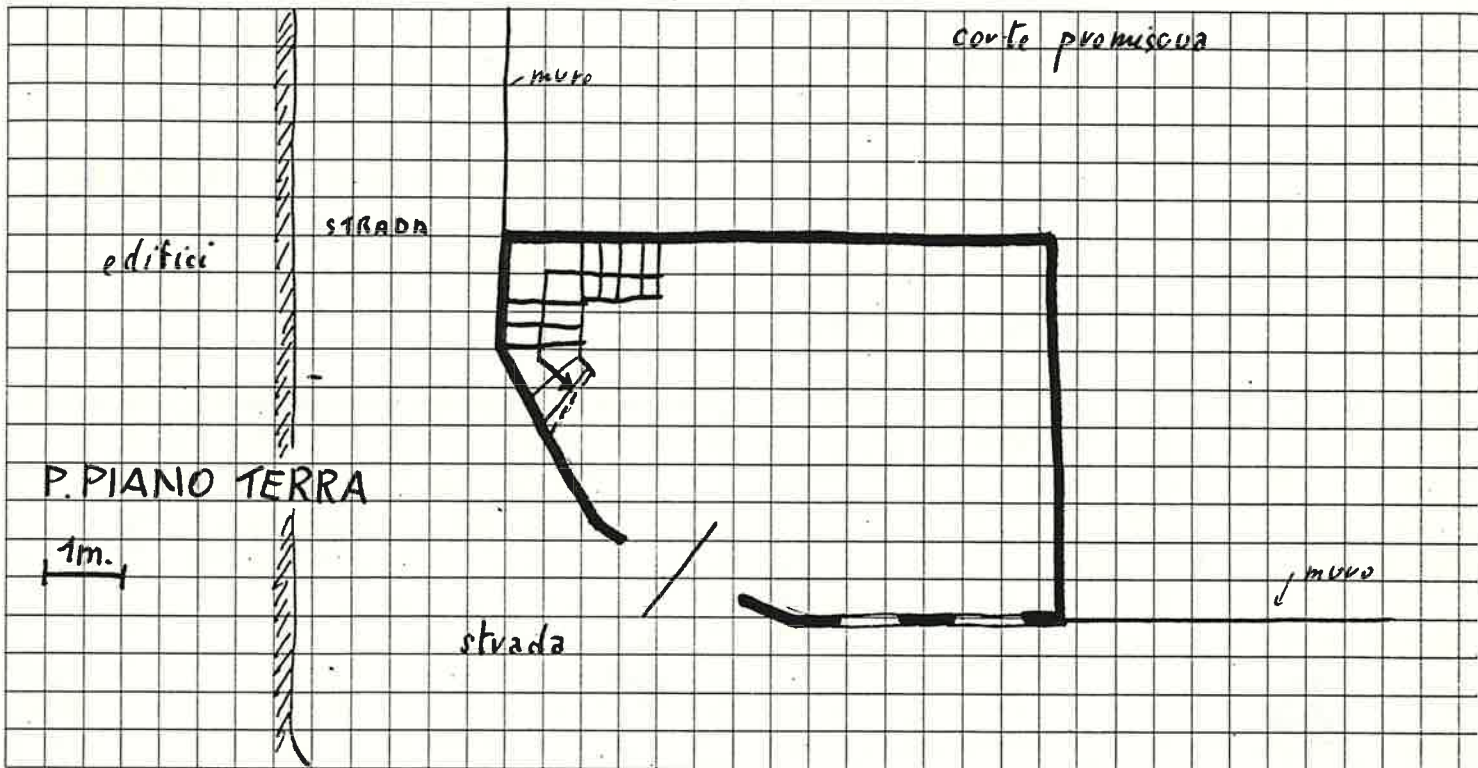

Quartiere S. GIORGIO di VALP.

Isolato n° 4

Via GARIBALDI n° 11

CATASTO

SCHEDA EDILIZIA N. 51

N. C. E. U. Partita

Mappale

C. T. Sez. B F. 14 Mapp. 452  
allegato c

AEROFOTOGRAMMETRIA

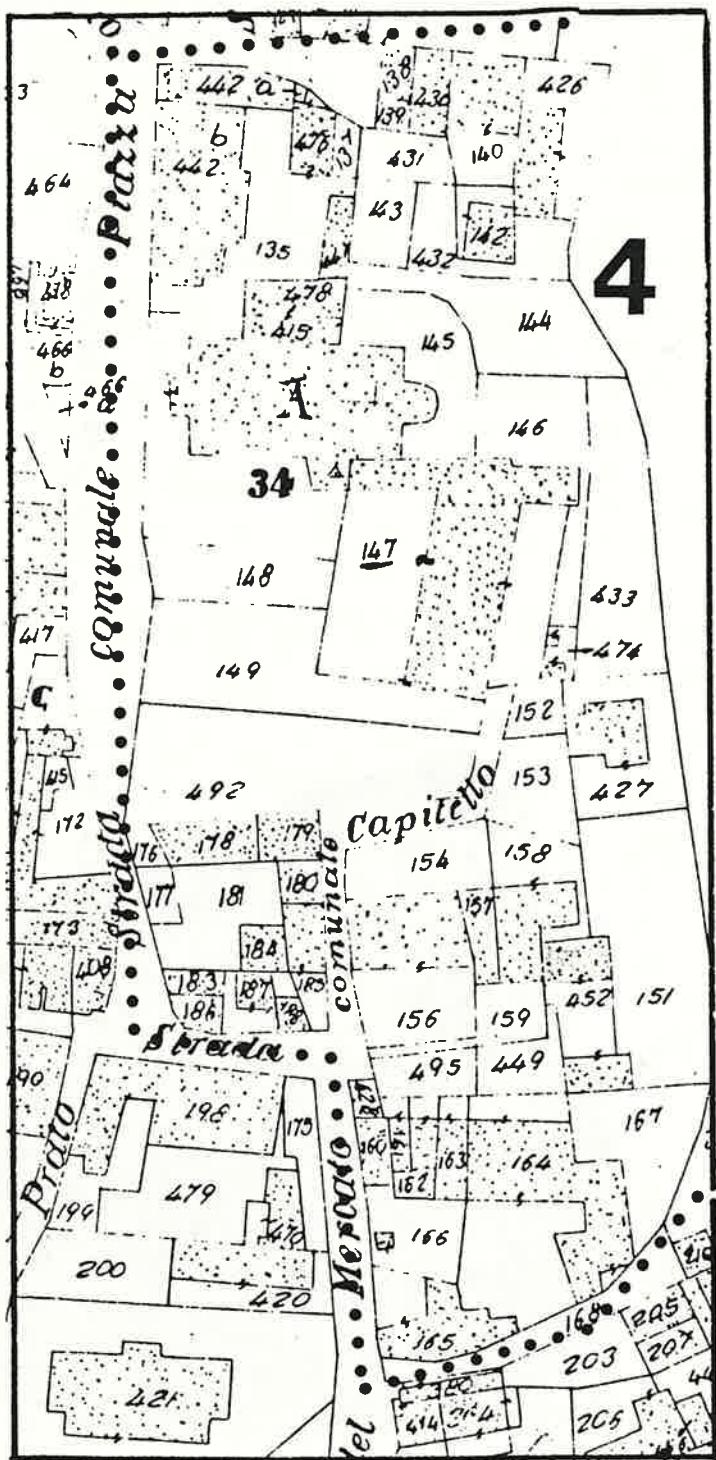

SCALA 1: 1.000

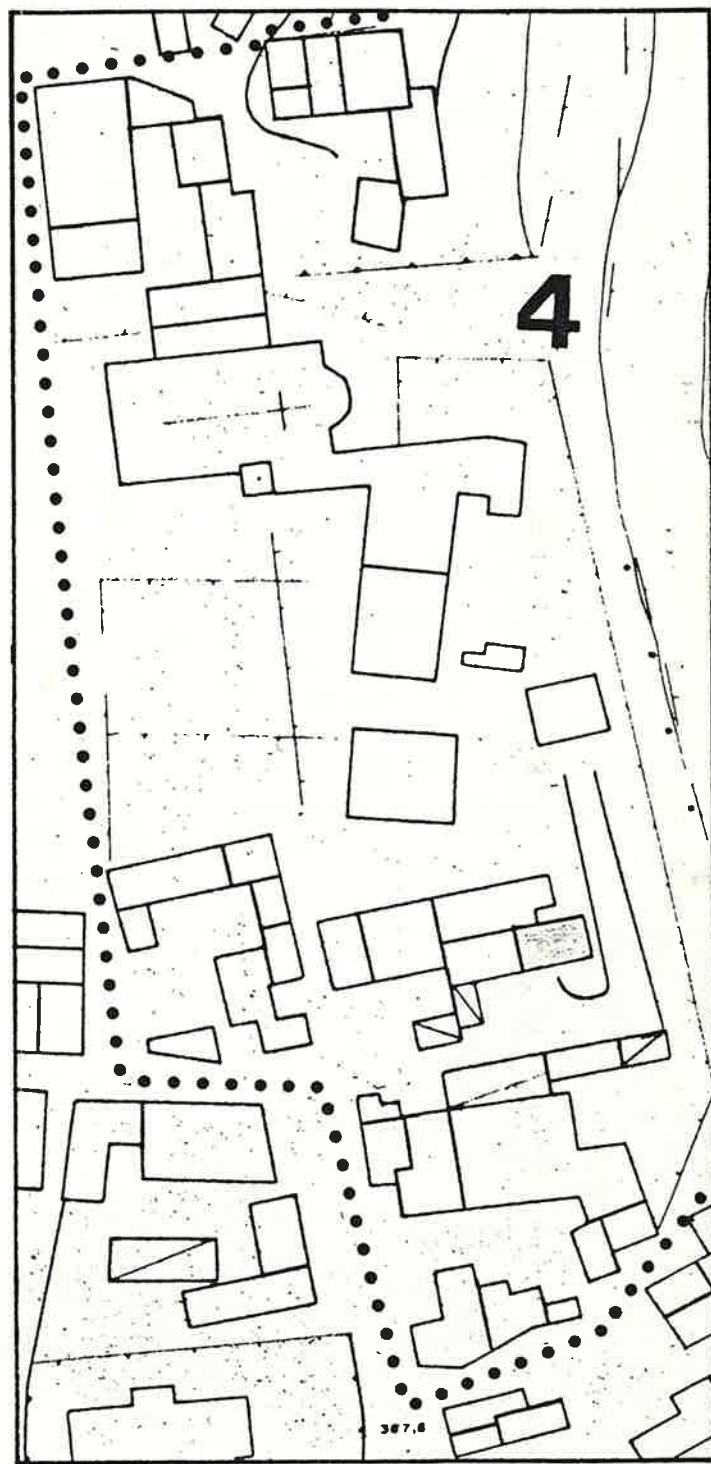

SCALA 1: 1.000



1 DATI PARAMETRICI E FUNZIONALI

1.1	area fondiaria	mq.				
1.2	superficie coperta	mq.		54		
1.3	n. piani		2+soffitta			
1.4	h in gronda	m.		8,50		
1.5	volume	mc.		460		
1.6	densità edilizia	mc./mq.				

2 APPROVVIGIONAMENTO

2.1	energia elettrica	si	no
		<input checked="" type="checkbox"/>	<input type="checkbox"/>
2.2	gas	<input type="checkbox"/>	<input checked="" type="checkbox"/>
2.3	acqua	<input checked="" type="checkbox"/>	<input type="checkbox"/>
2.4	pozzo	<input type="checkbox"/>	<input checked="" type="checkbox"/>

3 SMALTIMENTO

3.1	rete fognaria	si	no
		<input type="checkbox"/>	<input type="checkbox"/>
3.2	pozzo nero	<input type="checkbox"/>	<input type="checkbox"/>
3.3	dispersione	<input type="checkbox"/>	<input type="checkbox"/>
3.4	fossa biologica	<input type="checkbox"/>	<input type="checkbox"/>

4 PRESENZA DELL'IMPIANTO AL CATASTO

4.1	18	si	no
		<input type="checkbox"/>	<input type="checkbox"/>
4.2	18	<input type="checkbox"/>	<input checked="" type="checkbox"/>
4.3	19	<input checked="" type="checkbox"/>	<input type="checkbox"/>

5 VINCOLI

5.1	esistenti L. 1089/39	<input type="checkbox"/>
5.2	" L. 1497/39	<input type="checkbox"/>
5.3	" L. 765/67	<input type="checkbox"/>
5.4	di progetto	<input type="checkbox"/>

6 INTERVENTI SUCCESSIVI

6.1	ristrutturazioni	si	no
		<input checked="" type="checkbox"/>	<input type="checkbox"/>
6.2	restauri	<input type="checkbox"/>	<input checked="" type="checkbox"/>

7 PROPRIETÀ

7.1	ente pubblico	<input type="checkbox"/>
7.2	ente religioso	<input type="checkbox"/>
7.3	società immobiliari	<input type="checkbox"/>
7.4	condominio	<input type="checkbox"/>
7.5	personale	<input checked="" type="checkbox"/>
7.6	altro	<input type="checkbox"/>

8 DESTINAZIONE D'USO PREVALENTE

8.1	originaria	Residenza	<input type="checkbox"/>
8.2	attuale	Residenza	<input type="checkbox"/>
	compatibile		<input type="checkbox"/>
	non compatibile		<input type="checkbox"/>

9 DESTINAZIONE D'USO

		PT	P1	AP
9.1	residenza	<input checked="" type="checkbox"/>	<input checked="" type="checkbox"/>	<input checked="" type="checkbox"/>
9.2	artigianato	<input type="checkbox"/>	<input type="checkbox"/>	<input type="checkbox"/>
9.3	industria	<input type="checkbox"/>	<input type="checkbox"/>	<input type="checkbox"/>
9.4	commercio	<input type="checkbox"/>	<input type="checkbox"/>	<input type="checkbox"/>
9.5	uffici	<input type="checkbox"/>	<input type="checkbox"/>	<input type="checkbox"/>
9.6	esercizi pubblici	<input type="checkbox"/>	<input type="checkbox"/>	<input type="checkbox"/>
9.7	enti - associazioni	<input type="checkbox"/>	<input type="checkbox"/>	<input type="checkbox"/>
9.8	magazzini	<input type="checkbox"/>	<input type="checkbox"/>	<input type="checkbox"/>
9.9	uso pubblico	<input type="checkbox"/>	<input type="checkbox"/>	<input type="checkbox"/>
9.10	altro uso	<input type="checkbox"/>	<input type="checkbox"/>	<input type="checkbox"/>

10 DESTINAZIONE SUPERFICI SCOPERTE

10.1	cortili	<input checked="" type="checkbox"/>
10.2	giardini	<input type="checkbox"/>
10.3	parcheggi	<input type="checkbox"/>
10.4	altro	<input type="checkbox"/>

11 STATO DI CONSERVAZIONE

		A	B	C	D
11.1	strutture orizzontali	<input checked="" type="checkbox"/>	<input type="checkbox"/>	<input type="checkbox"/>	<input type="checkbox"/>
11.2	strutture verticali	<input checked="" type="checkbox"/>	<input type="checkbox"/>	<input type="checkbox"/>	<input type="checkbox"/>
11.3	coperture	<input checked="" type="checkbox"/>	<input type="checkbox"/>	<input type="checkbox"/>	<input type="checkbox"/>
11.4	gronde - pluviali	<input checked="" type="checkbox"/>	<input type="checkbox"/>	<input type="checkbox"/>	<input type="checkbox"/>
11.5	intonaci	<input checked="" type="checkbox"/>	<input type="checkbox"/>	<input type="checkbox"/>	<input type="checkbox"/>
11.6	serramenti	<input checked="" type="checkbox"/>	<input type="checkbox"/>	<input type="checkbox"/>	<input type="checkbox"/>
11.7	altro	<input type="checkbox"/>	<input type="checkbox"/>	<input type="checkbox"/>	<input type="checkbox"/>

12 SPAZI COMUNI COPERTI

		A	B	C	D
12.1	atri e corridoi	<input type="checkbox"/>	<input type="checkbox"/>	<input type="checkbox"/>	<input type="checkbox"/>
12.2	scale	<input type="checkbox"/>	<input type="checkbox"/>	<input type="checkbox"/>	<input type="checkbox"/>

13 UTILIZZO ABITAZIONI

		n	
13.1	piano terra	<input checked="" type="checkbox"/>	<input type="checkbox"/>
13.2	piano primo	<input checked="" type="checkbox"/>	<input type="checkbox"/>
13.3	piano secondo	<input checked="" type="checkbox"/>	<input type="checkbox"/>
13.4	piano terzo	<input type="checkbox"/>	<input type="checkbox"/>
13.5	altri piani	<input type="checkbox"/>	<input type="checkbox"/>

14 UTILIZZI DIVERSI

		addetti	calpestio	n.p.
14.1	industriale	<input type="checkbox"/>	<input type="checkbox"/>	<input type="checkbox"/>
14.2	artigianale	<input type="checkbox"/>	<input type="checkbox"/>	<input type="checkbox"/>
14.3	commerciale	<input type="checkbox"/>	<input type="checkbox"/>	<input type="checkbox"/>

15 ALLEGATI

15.1	doc. ARCHIVIO DI STATO	<input type="checkbox"/>
15.2	" " COMUNALE	<input type="checkbox"/>
15.3	" fotografica	<input type="checkbox"/>
15.4	scheda socio - economica	<input type="checkbox"/>
15.5	scheda tipologica	<input type="checkbox"/>
15.6	altro	<input type="checkbox"/>

A = BUONO      B = MEDIOCRE      C = CATTIVO      D = PESSIMO

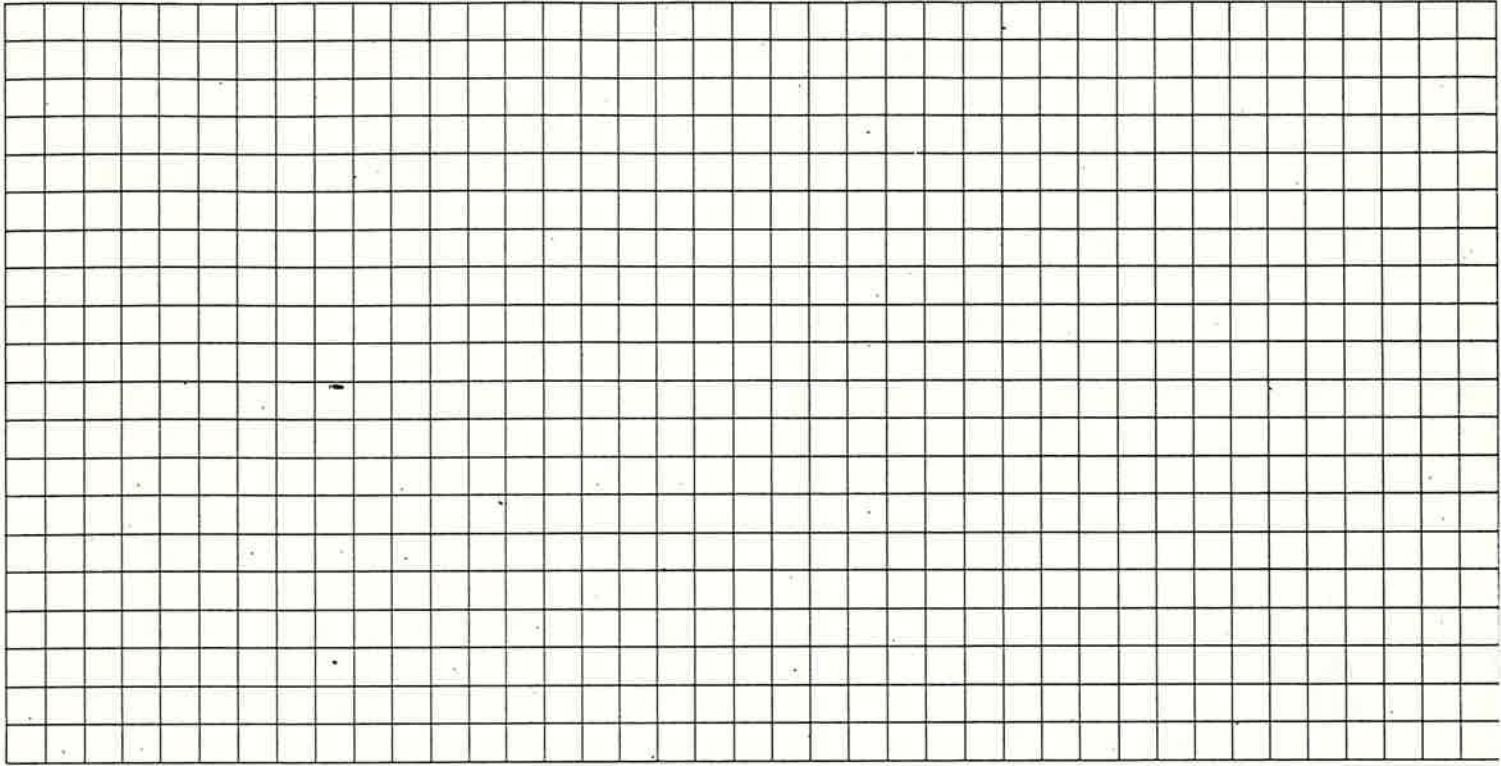

Quartiere S. GIORGIO di VALP.  
Isolato n° 4  
Via GARIBALDI n° 3

SCHEDA EDILIZIA N. 52

N. C. E. U. Partita \_\_\_\_\_

Mappale \_\_\_\_\_

C. T. Sez. B F. 14 Mapp. 158-157 (pav)  
allegato C

CATASTO

AEROFOTOGRAMMETRIA

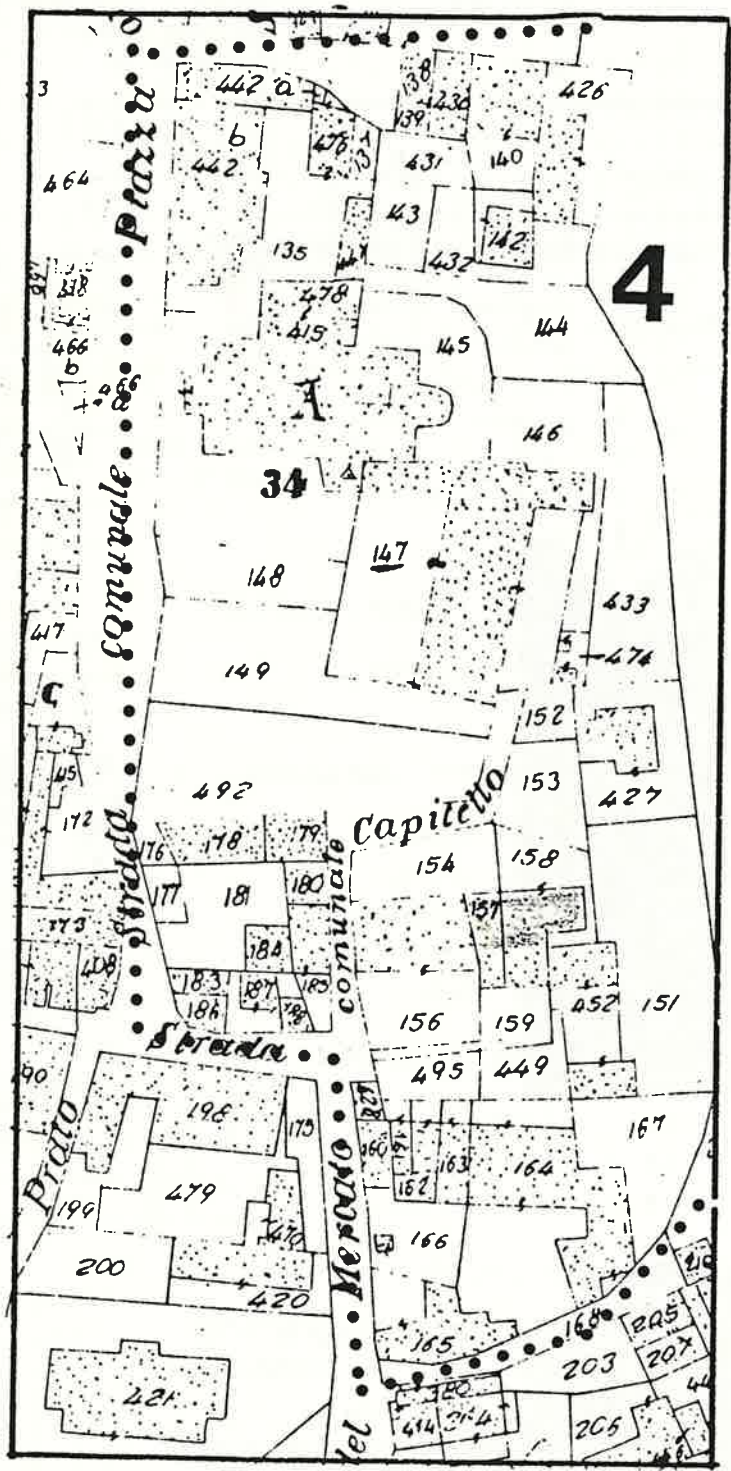

SCALA 1: 1.000

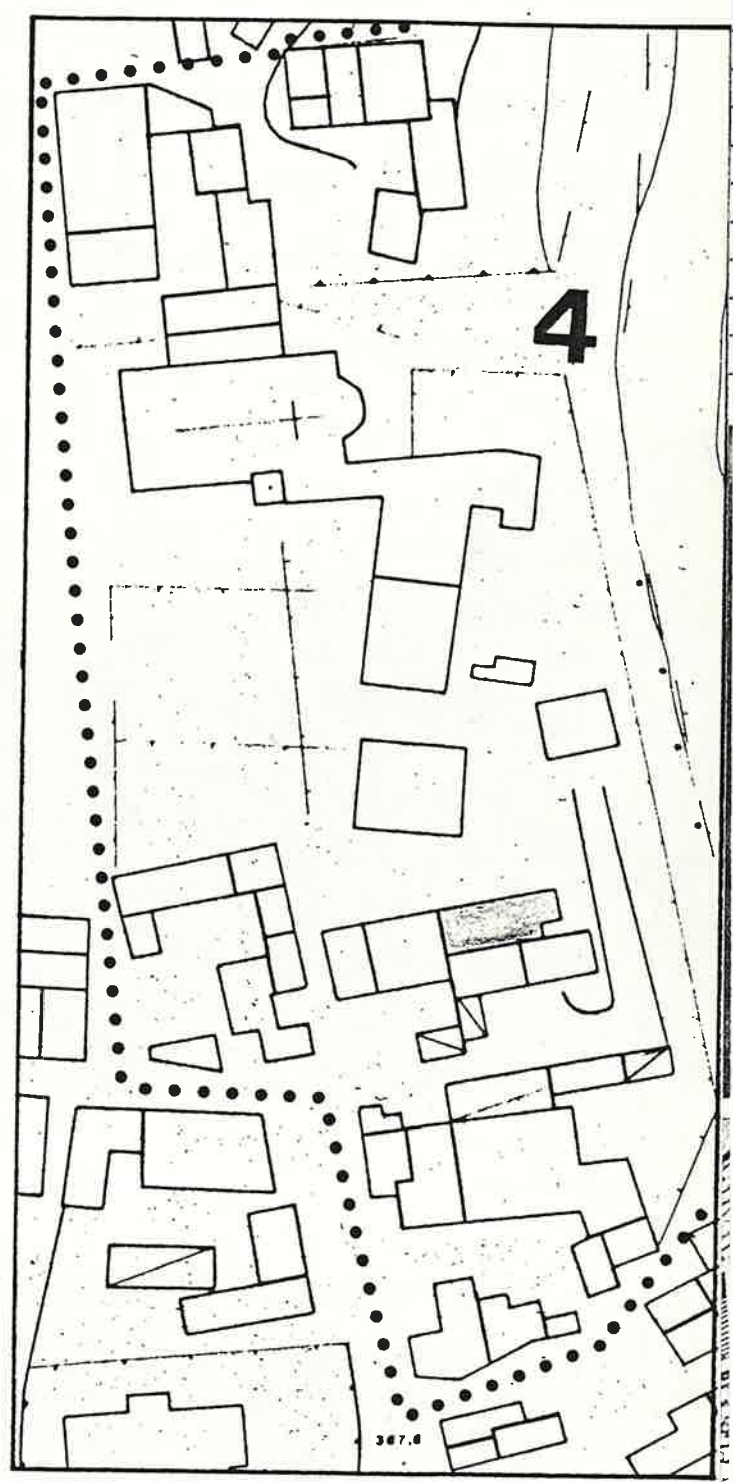

SCALA 1: 1.000

1 DATI PARAMETRICI E FUNZIONALI

1.1	area fondiaria	mq.					
1.2	superficie coperta	mq.			65		
1.3	n. piani		2+	soffitta			
1.4	h in gronda	m.			750		
1.5	volume	mc.			485		
1.6	densità edilizia	mc./mq.					

2 APPROVVIGIONAMENTO

2.1	energia elettrica	si	no
		<input checked="" type="checkbox"/>	<input type="checkbox"/>
2.2	gas	<input type="checkbox"/>	<input checked="" type="checkbox"/>
2.3	acqua	<input checked="" type="checkbox"/>	<input type="checkbox"/>
2.4	pozzo	<input type="checkbox"/>	<input checked="" type="checkbox"/>

3 SMALTIMENTO

3.1	rete fognaria	si	no
3.2	pozzo nero	<input type="checkbox"/>	<input type="checkbox"/>
3.3	dispersione	<input type="checkbox"/>	<input type="checkbox"/>
3.4	fossa biologica	<input type="checkbox"/>	<input type="checkbox"/>

4 PRESENZA DELL'IMPIANTO AL CATASTO

4.1	18	si	no
4.2	18	<input checked="" type="checkbox"/>	<input type="checkbox"/>
4.3	19	<input checked="" type="checkbox"/>	<input type="checkbox"/>

5 VINCOLI

5.1	esistenti L. 1089/39	<input type="checkbox"/>
5.2	" L. 1497/39	<input type="checkbox"/>
5.3	" L. 765/67	<input type="checkbox"/>
5.4	di progetto	<input type="checkbox"/>

6 INTERVENTI SUCCESSIVI

6.1	ristrutturazioni	si	no
6.2	restauri	<input checked="" type="checkbox"/>	<input checked="" type="checkbox"/>

7 PROPRIETÀ

7.1	ente pubblico	<input type="checkbox"/>
7.2	ente religioso	<input type="checkbox"/>
7.3	società immobiliari	<input type="checkbox"/>
7.4	condominio	<input type="checkbox"/>
7.5	personale	<input checked="" type="checkbox"/>
7.6	altro	<input type="checkbox"/>

8 DESTINAZIONE D'USO PREVALENTE

8.1	originaria	Residenza	<input type="checkbox"/>
8.2	attuale	Residenza	<input type="checkbox"/>
		compatibile	<input type="checkbox"/>
		non compatibile	<input type="checkbox"/>

9 DESTINAZIONE D'USO

		PT	P1	AP
9.1	residenza	<input checked="" type="checkbox"/>	<input checked="" type="checkbox"/>	<input type="checkbox"/>
9.2	artigianato	<input type="checkbox"/>	<input type="checkbox"/>	<input type="checkbox"/>
9.3	industria	<input type="checkbox"/>	<input type="checkbox"/>	<input type="checkbox"/>
9.4	commercio	<input type="checkbox"/>	<input type="checkbox"/>	<input type="checkbox"/>
9.5	uffici	<input type="checkbox"/>	<input type="checkbox"/>	<input type="checkbox"/>
9.6	esercizi pubblici	<input type="checkbox"/>	<input type="checkbox"/>	<input type="checkbox"/>
9.7	enti - associazioni	<input type="checkbox"/>	<input type="checkbox"/>	<input type="checkbox"/>
9.8	magazzini	<input type="checkbox"/>	<input type="checkbox"/>	<input type="checkbox"/>
9.9	uso pubblico	<input type="checkbox"/>	<input type="checkbox"/>	<input type="checkbox"/>
9.10	altro uso	<input type="checkbox"/>	<input type="checkbox"/>	<input checked="" type="checkbox"/>

10 DESTINAZIONE SUPERFICI SCOPERTE

10.1	cortili	<input checked="" type="checkbox"/>	<input type="checkbox"/>
10.2	giardini	<input type="checkbox"/>	<input type="checkbox"/>
10.3	parcheggi	<input type="checkbox"/>	<input type="checkbox"/>
10.4	altro (orto)	<input checked="" type="checkbox"/>	<input type="checkbox"/>

mq.

11 STATO DI CONSERVAZIONE

		A	B	C	D
11.1	strutture orizzontali	<input type="checkbox"/>	<input checked="" type="checkbox"/>	<input type="checkbox"/>	<input type="checkbox"/>
11.2	strutture verticali	<input type="checkbox"/>	<input checked="" type="checkbox"/>	<input type="checkbox"/>	<input type="checkbox"/>
11.3	coperture	<input type="checkbox"/>	<input checked="" type="checkbox"/>	<input type="checkbox"/>	<input type="checkbox"/>
11.4	gronde - pluviali	<input type="checkbox"/>	<input checked="" type="checkbox"/>	<input type="checkbox"/>	<input type="checkbox"/>
11.5	intonaci	<input type="checkbox"/>	<input checked="" type="checkbox"/>	<input type="checkbox"/>	<input type="checkbox"/>
11.6	serramenti	<input type="checkbox"/>	<input type="checkbox"/>	<input type="checkbox"/>	<input type="checkbox"/>
11.7	altro	<input type="checkbox"/>	<input type="checkbox"/>	<input type="checkbox"/>	<input type="checkbox"/>

12 SPAZI COMUNI COPERTI

		A	B	C	D
12.1	atri e corridoi	<input type="checkbox"/>	<input type="checkbox"/>	<input type="checkbox"/>	<input type="checkbox"/>
12.2	scale	<input type="checkbox"/>	<input type="checkbox"/>	<input type="checkbox"/>	<input type="checkbox"/>

13 UTILIZZO ABITAZIONI n

		?	
13.1	piano terra	<input checked="" type="checkbox"/>	<input type="checkbox"/>
13.2	piano primo	<input checked="" type="checkbox"/>	<input type="checkbox"/>
13.3	piano secondo	<input type="checkbox"/>	<input type="checkbox"/>
13.4	piano terzo	<input type="checkbox"/>	<input type="checkbox"/>
13.5	altri piani	<input type="checkbox"/>	<input type="checkbox"/>

occ. non occ.

14 UTILIZZI DIVERSI

		addetti	calpestio	n.p.
14.1	industriale	<input type="checkbox"/>	<input type="checkbox"/>	<input type="checkbox"/>
14.2	artigianale	<input type="checkbox"/>	<input type="checkbox"/>	<input type="checkbox"/>
14.3	commerciale	<input type="checkbox"/>	<input type="checkbox"/>	<input type="checkbox"/>

15 ALLEGATI

15.1	doc. ARCHIVIO DI STATO	<input type="checkbox"/>
15.2	" " COMUNALE	<input type="checkbox"/>
15.3	" fotografica	<input type="checkbox"/>
15.4	scheda socio - economica	<input type="checkbox"/>
15.5	scheda tipologica	<input type="checkbox"/>
15.6	altro	<input type="checkbox"/>

A = BUONO

B = MEDIOCRE

C = CATTIVO

D = PESSIMO

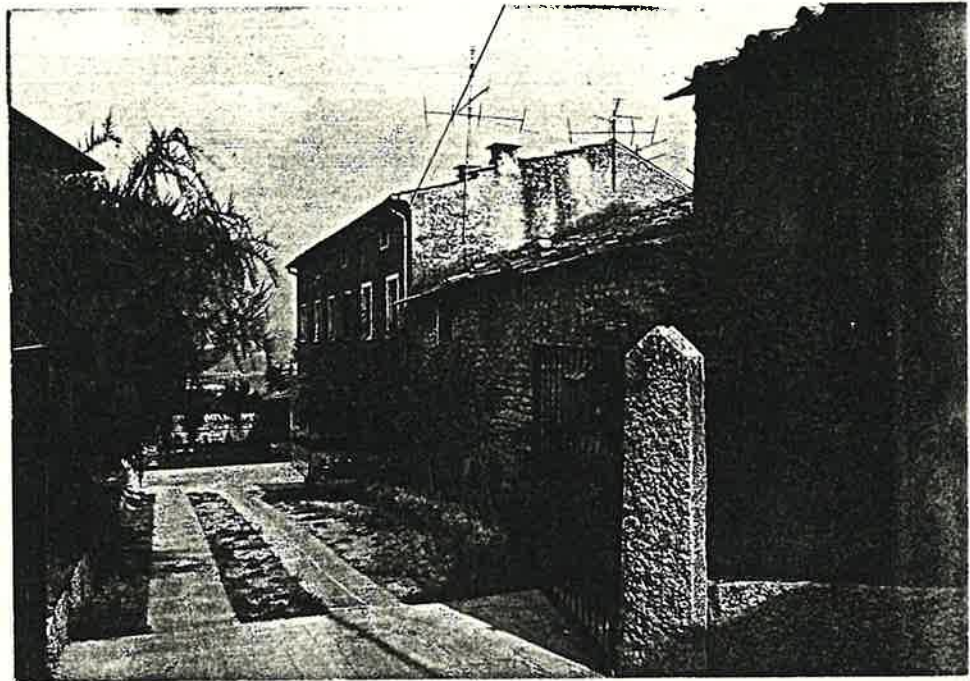
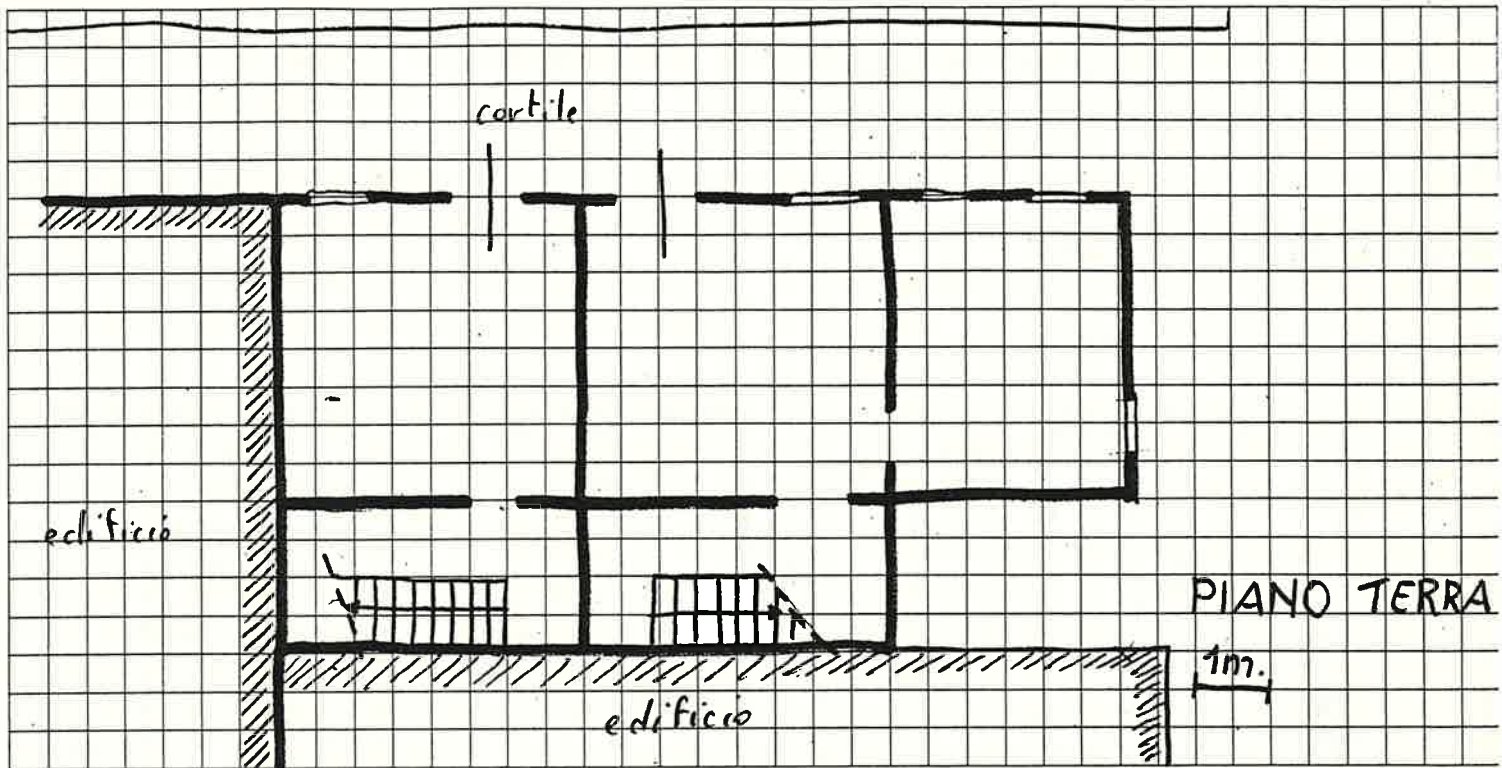

Quartiere S. GIORGIO di VALP.  
 Isolato n° 4  
 Via GARIBOLDI n° 9

SCHEDA EDILIZIA N. 53

N. C. E. U. Partita

Mappale

C. T. Sez. B F. 14 Mapp. 158 - 157 <sup>(PARTE)</sup>  
alleg. C

CATASTO

AEROFOTOGRAMMETRIA

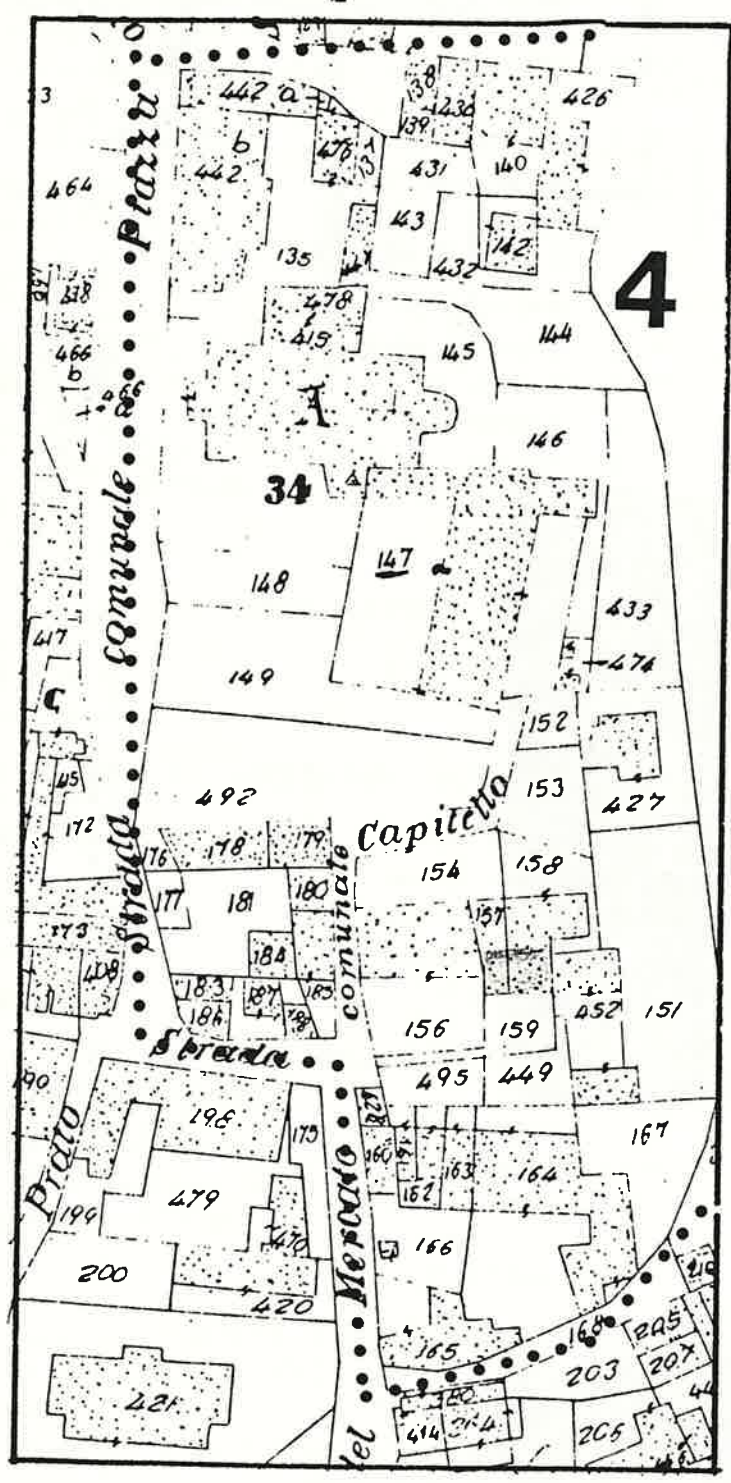

SCALA 1: 1.000

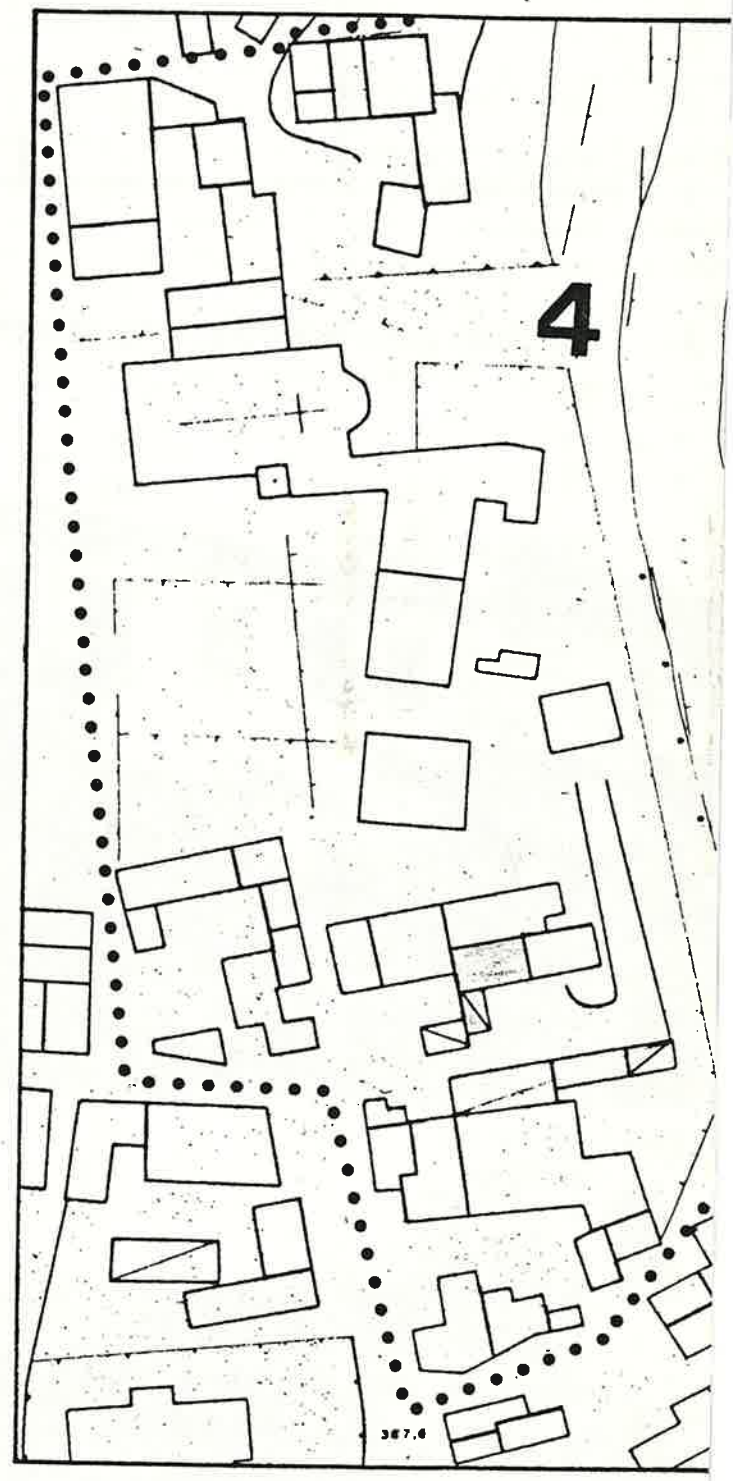

SCALA 1: 1.000

1 DATI PARAMETRICI E FUNZIONALI

1.1	area fondiaria	mq.				
1.2	superficie coperta	mq.		60		
1.3	n. piani		2			
1.4	h in gronda	m.	6,00			
1.5	volume	mc.	360			
1.6	densità edilizia	mc./mq.				

2 APPROVVIGIONAMENTO

2.1	energia elettrica	si	no
		X	
2.2	gas		X
2.3	acqua	X	
2.4	pozzo		X

3 SMALTIMENTO

3.1	rete fognaria	si	no
3.2	pozzo nero		
3.3	dispersione		
3.4	fossa biologica		

4 PRESENZA DELL'IMPIANTO AL CATASTO

4.1	18	si	no
4.2	18	X	
4.3	19	X	

5 VINCOLI

5.1	esistenti L. 1089/39	
5.2	" L. 1497/39	
5.3	" L. 765/67	
5.4	di progetto	

6 INTERVENTI SUCCESSIVI

6.1	ristrutturazioni	si	no
6.2	restauri		X

7 PROPRIETÀ

7.1	ente pubblico	
7.2	ente religioso	
7.3	società immobiliari	
7.4	condominio	
7.5	personale	X
7.6	altro	

8 DESTINAZIONE D'USO PREVALENTE

8.1	originaria	Residenza	
8.2	attuale	Residenza	
	compatibile		
	non compatibile		

9 DESTINAZIONE D'USO

9.1	residenza	PT	P1	AP
		X	X	
9.2	artigianato			
9.3	industria			
9.4	commercio			
9.5	uffici			
9.6	esercizi pubblici			
9.7	enti - associazioni			
9.8	magazzini			
9.9	uso pubblico			
9.10	altro uso			

10 DESTINAZIONE SUPERFICI SCOPERTE

10.1	cortili	
10.2	giardini	X
10.3	parcheggi	X
10.4	altro	

mq.

11 STATO DI CONSERVAZIONE

11.1	strutture orizzontali	A	B	C	D
			X		
11.2	strutture verticali		X		
11.3	coperture	X			
11.4	gronde - pluviali		X		
11.5	intonaci		X		
11.6	serramenti		X		
11.7	altro				

12 SPAZI COMUNI COPERTI

12.1	atri e corridoi	A	B	C	D
12.2	scale				

13 UTILIZZO ABITAZIONI n

13.1	piano terra	1	
13.2	piano primo	X	
13.3	piano secondo	X	
13.4	piano terzo		
13.5	altri piani		

occ. non occ. sup.

14 UTILIZZI DIVERSI

14.1	industriale	addetti	calpestio	n.p.
14.2	artigianale			
14.3	commerciale			

15 ALLEGATI

15.1	doc. ARCHIVIO DI STATO	
15.2	" " COMUNALE	
15.3	" fotografica	
15.4	scheda socio - economica	
15.5	scheda tipologica	
15.6	altro	

A = BUONO      B = MEDIOCRE      C = CATTIVO      D = PESSIMO

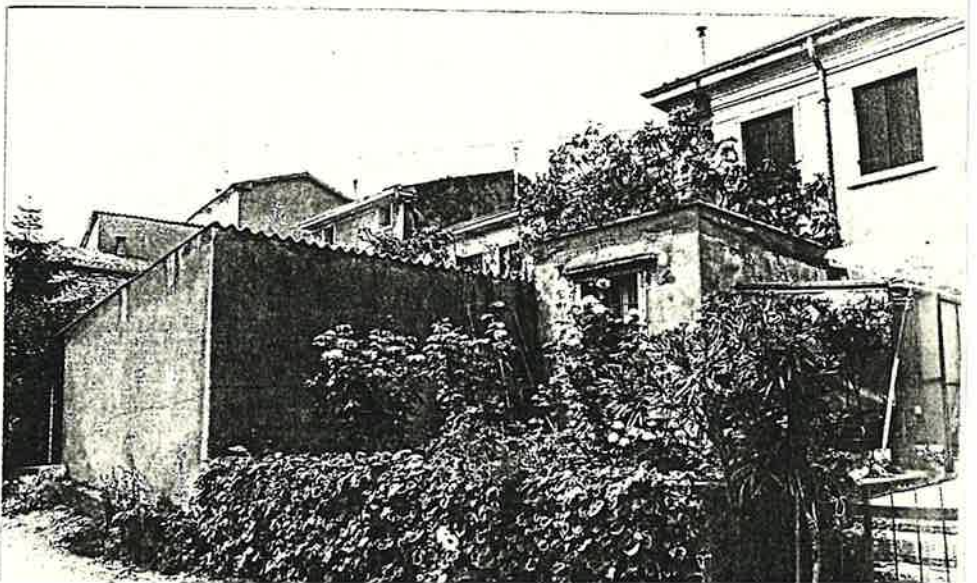
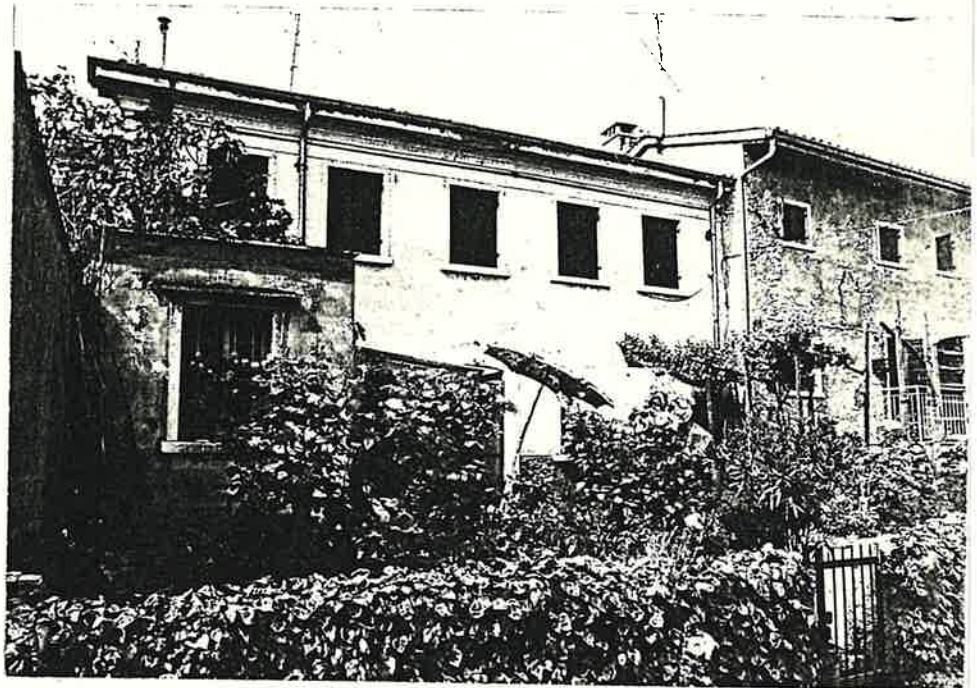
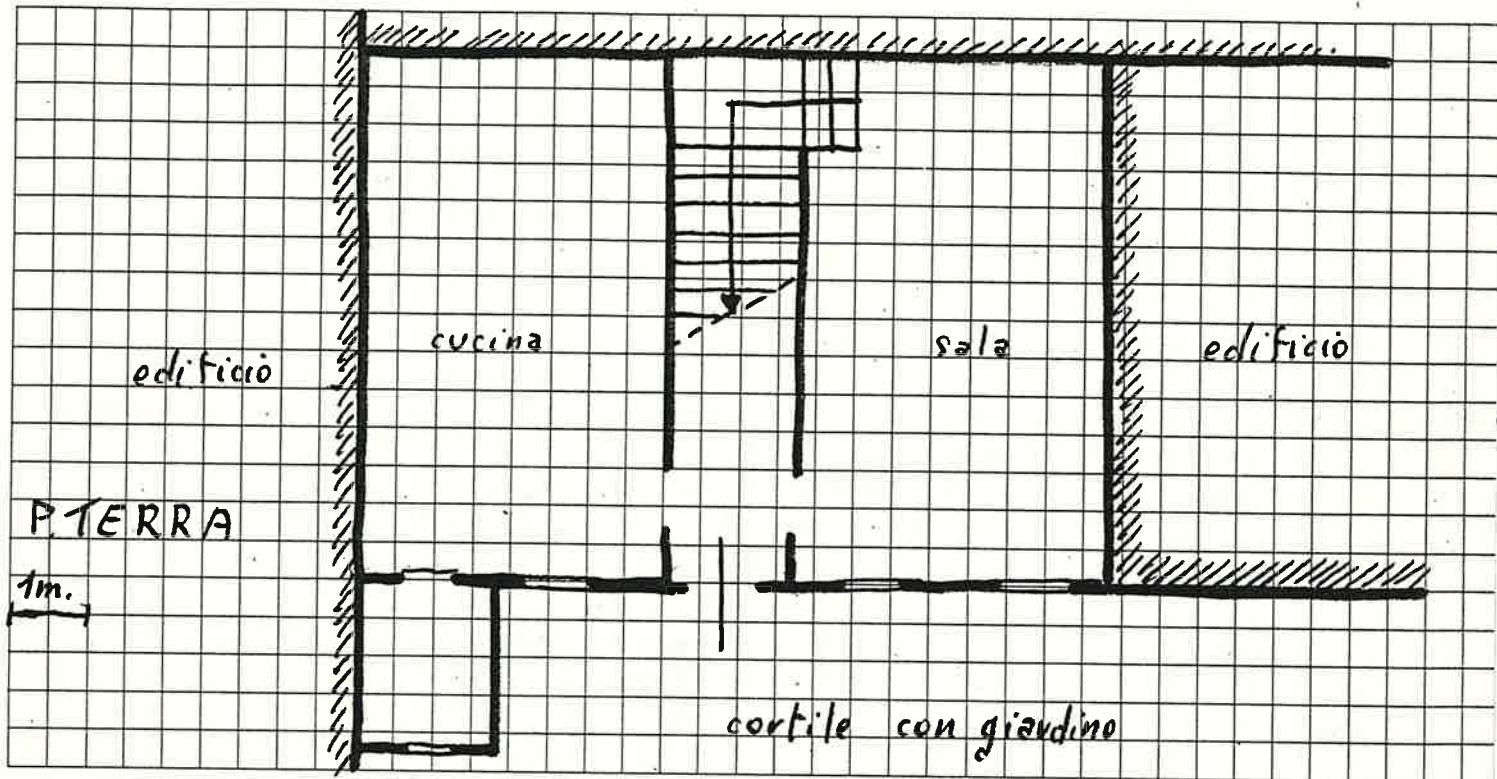



Quartiere S. GIORGIO di VALP.

SCHEDA EDILIZIA N. 54-55

Isolato n° 4

N. C. E. U. Partita .....

Via GARIBALDI n° 7

Mappale .....

C. T. Sez. B F. 14 Mapp. 156 (parte)  
alleg. c

CATASTO

AEROFOTOGRAMMETRIA

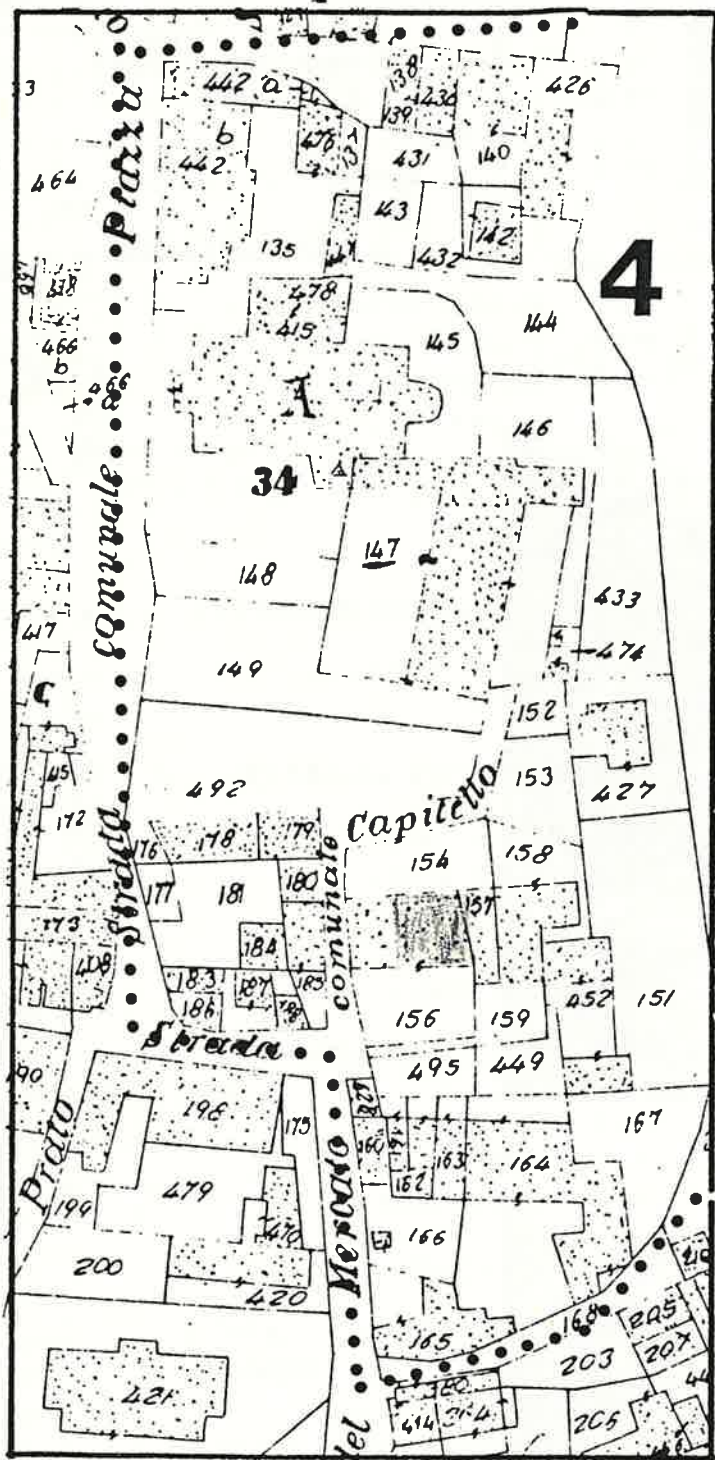

SCALA 1 : 1.000

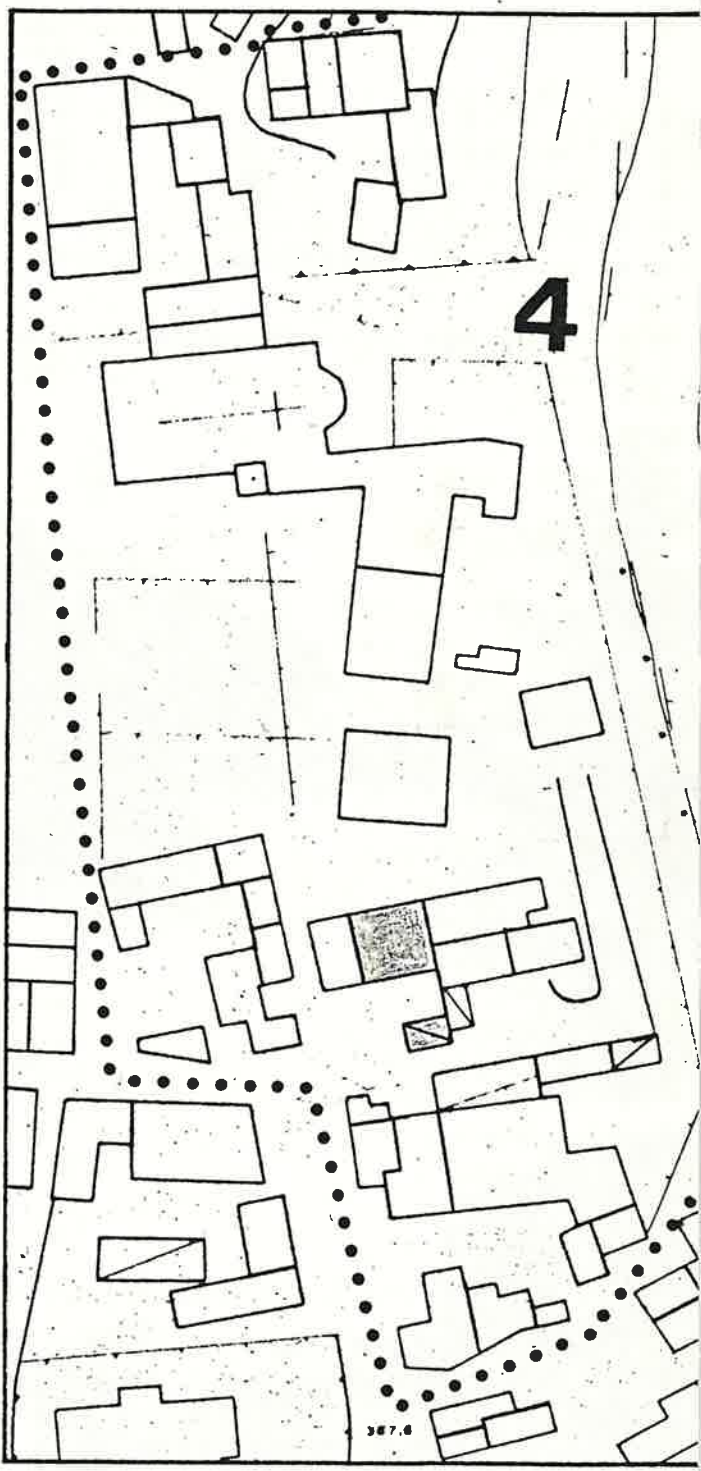

SCALA 1 : 1.000

DATI PARAMETRICI E FUNZIONALI

- 1 area fondiaria mq.
- 2 superficie coperta mq.
- 3 n. piani
- 4 h in gronda m.
- 5 volume mc.
- 6 densità edilizia mc./mq.

		1	2	0
		2		
		5	6	0
		6	7	0

APPROVVIGIONAMENTO

- 1 energia elettrica
- 2 gas
- 3 acqua
- 4 pozzo

si	no
<input checked="" type="checkbox"/>	<input type="checkbox"/>
<input type="checkbox"/>	<input checked="" type="checkbox"/>
<input checked="" type="checkbox"/>	<input type="checkbox"/>
<input type="checkbox"/>	<input checked="" type="checkbox"/>

SMALTIMENTO

- 1 rete fognaria
- 2 pozzo nero
- 3 dispersione
- 4 fossa biologica

si	no
<input type="checkbox"/>	<input type="checkbox"/>
<input type="checkbox"/>	<input type="checkbox"/>
<input type="checkbox"/>	<input type="checkbox"/>
<input type="checkbox"/>	<input type="checkbox"/>

PRESENZA DELL'IMPIANTO AL CATASTO

- 1 18 .....
- 2 18 .....
- 3 19 .....

si	no
<input type="checkbox"/>	<input type="checkbox"/>
<input checked="" type="checkbox"/>	<input type="checkbox"/>
<input checked="" type="checkbox"/>	<input type="checkbox"/>

VINCOLI

- 1 esistenti L. 1089 / 39
- 2 " L. 1497 / 39
- 3 " L. 765 / 67
- 4 di progetto

<input type="checkbox"/>
<input type="checkbox"/>
<input type="checkbox"/>
<input type="checkbox"/>

INTERVENTI SUCCESSIVI

- 1 ristrutturazioni
- 2 restauri

si	no
<input type="checkbox"/>	<input checked="" type="checkbox"/>
<input checked="" type="checkbox"/>	<input type="checkbox"/>

PROPRIETÀ

- 1 ente pubblico
- 2 ente religioso
- 3 società immobiliari
- 4 condominio
- 5 personale
- 6 altro

<input type="checkbox"/>
<input type="checkbox"/>
<input type="checkbox"/>
<input type="checkbox"/>
<input checked="" type="checkbox"/>
<input type="checkbox"/>

DESTINAZIONE D'USO PREVALENTE

- 1 originaria *Residenza + cantina (p.t.)*
  - 2 attuale *Residenza + cantina (p.t.)*
- compatibile
- non compatibile

9

DESTINAZIONE D'USO

- 9.1 residenza
- 9.2 artigianato
- 9.3 industria
- 9.4 commercio
- 9.5 uffici
- 9.6 esercizi pubblici
- 9.7 enti - associazioni
- 9.8 magazzini
- 9.9 uso pubblico
- 9.10 altro uso *cantina*

PT	P1	AP
<input checked="" type="checkbox"/>	<input checked="" type="checkbox"/>	<input type="checkbox"/>
<input type="checkbox"/>	<input type="checkbox"/>	<input type="checkbox"/>
<input type="checkbox"/>	<input type="checkbox"/>	<input type="checkbox"/>
<input type="checkbox"/>	<input type="checkbox"/>	<input type="checkbox"/>
<input type="checkbox"/>	<input type="checkbox"/>	<input type="checkbox"/>
<input type="checkbox"/>	<input type="checkbox"/>	<input type="checkbox"/>
<input type="checkbox"/>	<input type="checkbox"/>	<input type="checkbox"/>
<input type="checkbox"/>	<input type="checkbox"/>	<input type="checkbox"/>
<input checked="" type="checkbox"/>	<input type="checkbox"/>	<input type="checkbox"/>

10

DESTINAZIONE SUPERFICI SCOPERTE

- 10.1 cortili *promiscuo*
- 10.2 giardini
- 10.3 parcheggi
- 10.4 altro *garage*

<input checked="" type="checkbox"/>	<input type="checkbox"/>
<input type="checkbox"/>	<input type="checkbox"/>
<input type="checkbox"/>	<input type="checkbox"/>
<input checked="" type="checkbox"/>	<input type="checkbox"/>

mq.

11

STATO DI CONSERVAZIONE

- 11.1 strutture orizzontali
- 11.2 strutture verticali
- 11.3 coperture
- 11.4 gronde - pluviali
- 11.5 intonaci
- 11.6 serramenti
- 11.7 altro

A	B	C	D
<input type="checkbox"/>	<input checked="" type="checkbox"/>	<input type="checkbox"/>	<input type="checkbox"/>
<input type="checkbox"/>	<input checked="" type="checkbox"/>	<input type="checkbox"/>	<input type="checkbox"/>
<input type="checkbox"/>	<input checked="" type="checkbox"/>	<input type="checkbox"/>	<input type="checkbox"/>
<input checked="" type="checkbox"/>	<input type="checkbox"/>	<input type="checkbox"/>	<input type="checkbox"/>
<input checked="" type="checkbox"/>	<input type="checkbox"/>	<input type="checkbox"/>	<input type="checkbox"/>
<input type="checkbox"/>	<input checked="" type="checkbox"/>	<input type="checkbox"/>	<input type="checkbox"/>

12

SPAZI COMUNI COPERTI

- 12.1 atri e corridoi
- 12.2 scale

A	B	C	D
<input type="checkbox"/>	<input type="checkbox"/>	<input type="checkbox"/>	<input type="checkbox"/>
<input type="checkbox"/>	<input type="checkbox"/>	<input type="checkbox"/>	<input type="checkbox"/>

13

UTILIZZO ABITAZIONI <sup>n</sup>

- 13.1 piano terra
- 13.2 piano primo
- 13.3 piano secondo
- 13.4 piano terzo
- 13.5 altri piani

<input checked="" type="checkbox"/>	<input type="checkbox"/>
<input checked="" type="checkbox"/>	<input type="checkbox"/>
<input type="checkbox"/>	<input type="checkbox"/>
<input type="checkbox"/>	<input type="checkbox"/>
<input type="checkbox"/>	<input type="checkbox"/>

occ. non occ.

14

UTILIZZI DIVERSI

- 14.1 industriale
- 14.2 artigianale
- 14.3 commerciale

addetti	calpestio	n.p.
<input type="checkbox"/>	<input type="checkbox"/>	<input type="checkbox"/>
<input type="checkbox"/>	<input type="checkbox"/>	<input type="checkbox"/>
<input type="checkbox"/>	<input type="checkbox"/>	<input type="checkbox"/>

15

ALLEGATI

- 15.1 doc. ARCHIVIO DI STATO
- 15.2 " " COMUNALE
- 15.3 " fotografica
- 15.4 scheda socio - economica
- 15.5 scheda tipologica
- 15.6 altro

<input type="checkbox"/>
<input type="checkbox"/>
<input type="checkbox"/>
<input type="checkbox"/>
<input type="checkbox"/>
<input type="checkbox"/>

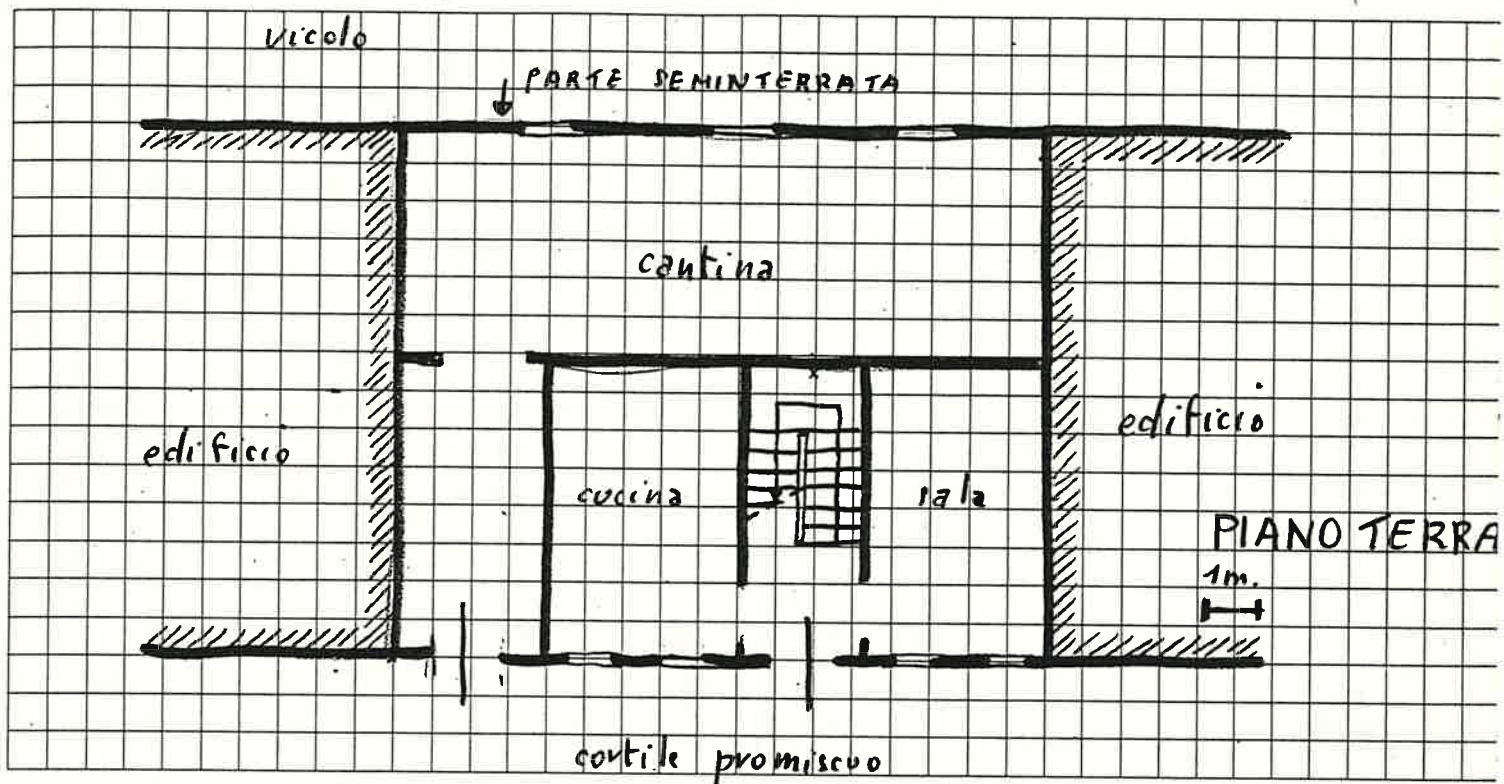

16

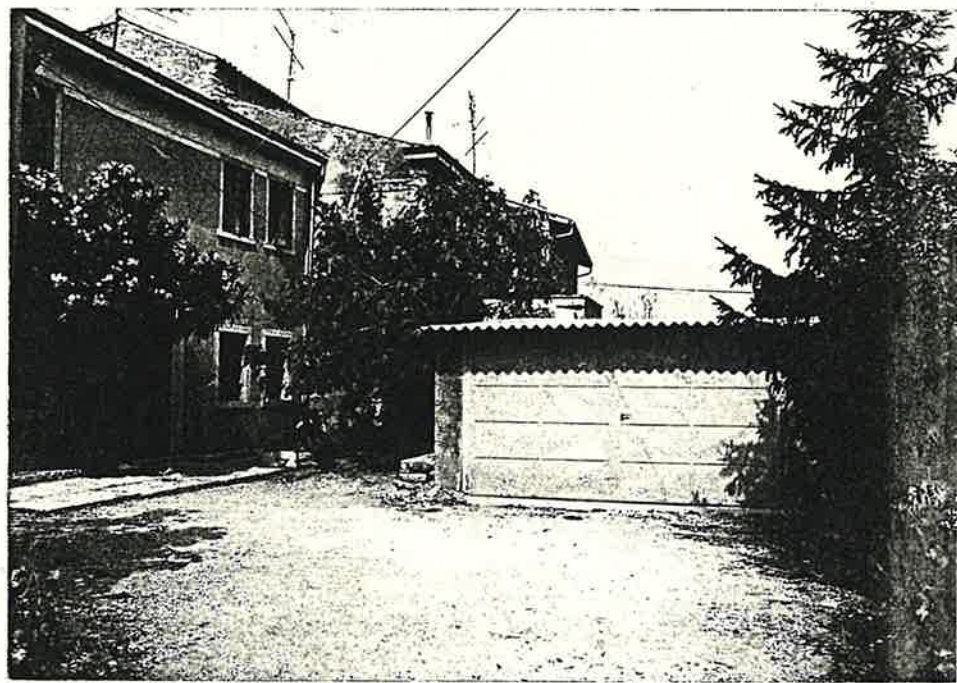
DOCUMENTAZIONE  
FOTOGRAFICA

Quartiere S. GIORGIO di VALP.

solato n° 4

Via CARIBALDI n° 5

CATASTO

SCHEDA EDILIZIA N. 56

N. C. E. U. Partita

Mappale

C. T. Sez. B F. 14 Mapp. 156 (parte)  
alleg. C

AEROFOTOGRAMMETRIA

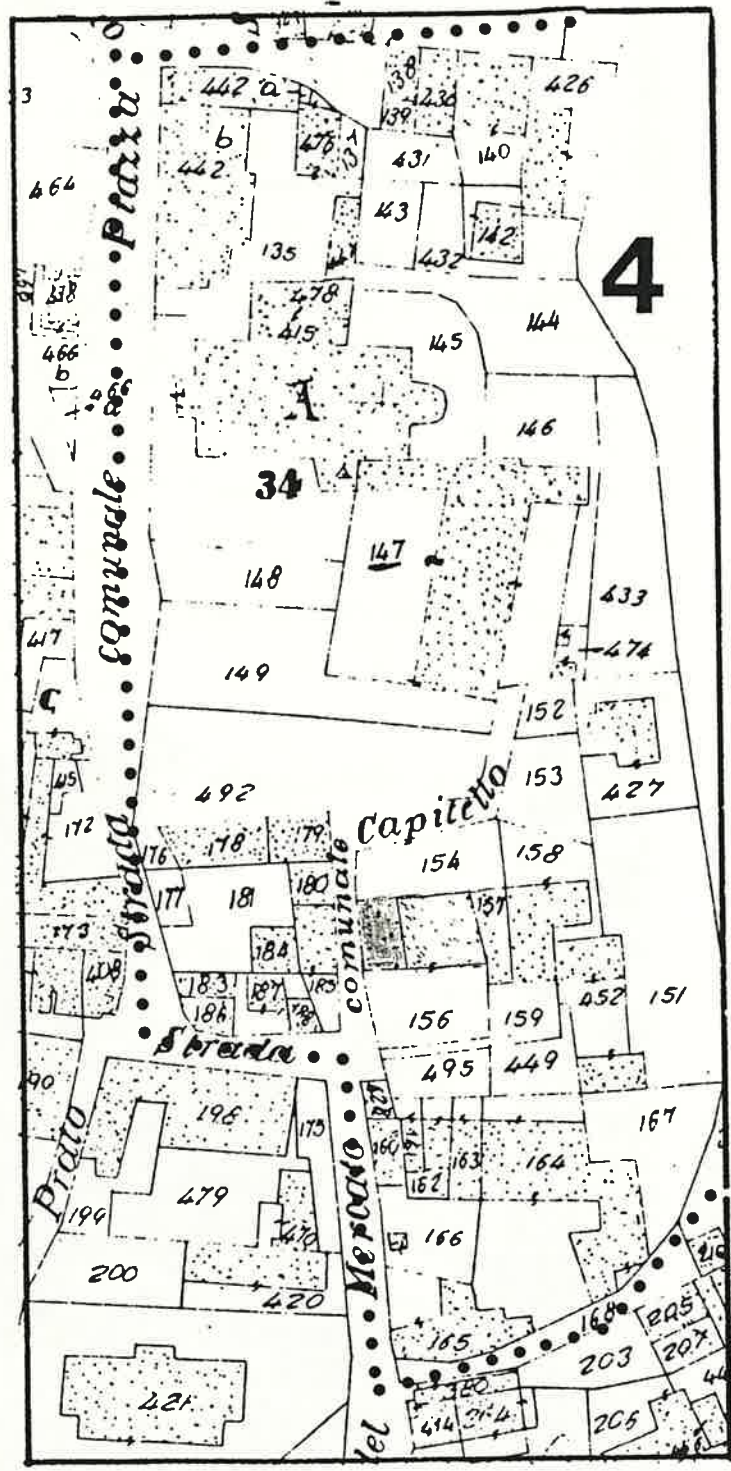

SCALA 1: 1.000

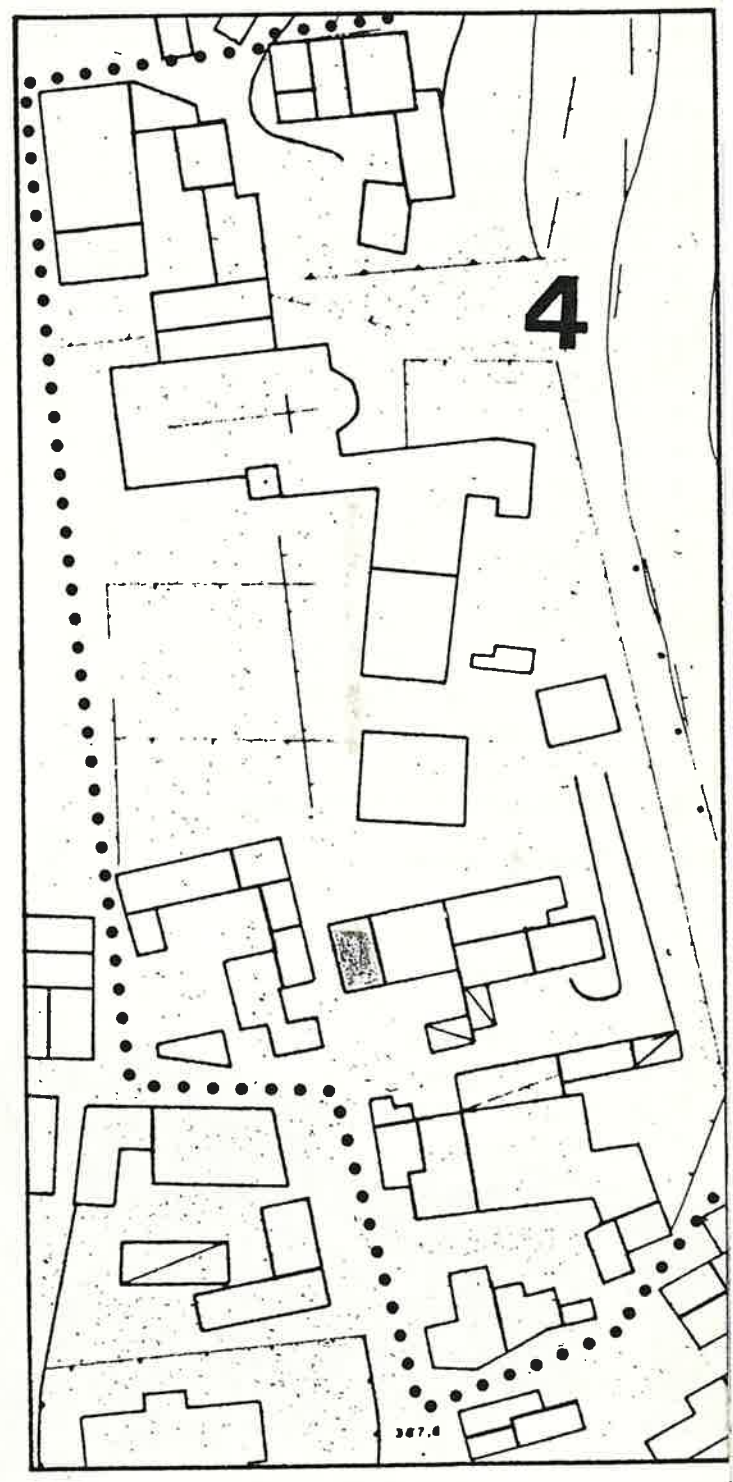

SCALA 1: 1.000

1 DATI PARAMETRICI E FUNZIONALI

1.1	area fondiaria	mq.						
1.2	superficie coperta	mq.			50			
1.3	n. piani		2 + soffitta					
1.4	h in gronda	m.			7,00			
1.5	volume	mc.			3	50		
1.6	densità edilizia	mc./mq.						

2 APPROVVIGIONAMENTO

2.1	energia elettrica	si	no
		<input checked="" type="checkbox"/>	<input type="checkbox"/>
2.2	gas	<input type="checkbox"/>	<input checked="" type="checkbox"/>
2.3	acqua	<input checked="" type="checkbox"/>	<input type="checkbox"/>
2.4	pozzo	<input type="checkbox"/>	<input checked="" type="checkbox"/>

3 SMALTIMENTO

3.1	rete fognaria	si	no
		<input type="checkbox"/>	<input type="checkbox"/>
3.2	pozzo nero	<input type="checkbox"/>	<input type="checkbox"/>
3.3	dispersione	<input type="checkbox"/>	<input type="checkbox"/>
3.4	fossa biologica	<input type="checkbox"/>	<input type="checkbox"/>

4 PRESENZA DELL'IMPIANTO AL CATASTO

4.1	18	si	no
		<input type="checkbox"/>	<input type="checkbox"/>
4.2	18	<input checked="" type="checkbox"/>	<input type="checkbox"/>
4.3	19	<input checked="" type="checkbox"/>	<input type="checkbox"/>

5 VINCOLI

5.1	esistenti L. 1089/39	<input type="checkbox"/>
5.2	" L. 1497/39	<input type="checkbox"/>
5.3	" L. 765/67	<input type="checkbox"/>
5.4	di progetto	<input type="checkbox"/>

6 INTERVENTI SUCCESSIVI

6.1	ristrutturazioni	si	no
		<input type="checkbox"/>	<input checked="" type="checkbox"/>
6.2	restauri	<input checked="" type="checkbox"/>	<input type="checkbox"/>

7 PROPRIETÀ

7.1	ente pubblico	<input type="checkbox"/>
7.2	ente religioso	<input type="checkbox"/>
7.3	società immobiliari	<input type="checkbox"/>
7.4	condominio	<input type="checkbox"/>
7.5	personale	<input checked="" type="checkbox"/>
7.6	altro	<input type="checkbox"/>

8 DESTINAZIONE D'USO PREVALENTE

8.1 originaria *Residenza*

8.2 attuale *Residenza*

compatibile

non compatibile

9 DESTINAZIONE D'USO

		PT	P1	AP
9.1	residenza	<input type="checkbox"/>	<input checked="" type="checkbox"/>	<input checked="" type="checkbox"/>
9.2	artigianato	<input type="checkbox"/>	<input type="checkbox"/>	<input type="checkbox"/>
9.3	industria	<input type="checkbox"/>	<input type="checkbox"/>	<input type="checkbox"/>
9.4	commercio	<input type="checkbox"/>	<input type="checkbox"/>	<input type="checkbox"/>
9.5	uffici	<input type="checkbox"/>	<input type="checkbox"/>	<input type="checkbox"/>
9.6	esercizi pubblici	<input type="checkbox"/>	<input type="checkbox"/>	<input type="checkbox"/>
9.7	enti - associazioni	<input type="checkbox"/>	<input type="checkbox"/>	<input type="checkbox"/>
9.8	magazzini	<input type="checkbox"/>	<input type="checkbox"/>	<input type="checkbox"/>
9.9	uso pubblico	<input type="checkbox"/>	<input type="checkbox"/>	<input type="checkbox"/>
9.10	altro uso <i>cantina</i>	<input checked="" type="checkbox"/>	<input type="checkbox"/>	<input type="checkbox"/>

10 DESTINAZIONE SUPERFICI SCOPERTE

10.1	cortili	<input checked="" type="checkbox"/>	<input type="checkbox"/>
10.2	giardini	<input type="checkbox"/>	<input type="checkbox"/>
10.3	parcheggi	<input type="checkbox"/>	<input type="checkbox"/>
10.4	altro <i>garage (privato)</i>	<input checked="" type="checkbox"/>	<input type="checkbox"/>

mq.

11 STATO DI CONSERVAZIONE

		A	B	C	D
11.1	strutture orizzontali	<input checked="" type="checkbox"/>	<input type="checkbox"/>	<input type="checkbox"/>	<input type="checkbox"/>
11.2	strutture verticali	<input checked="" type="checkbox"/>	<input type="checkbox"/>	<input type="checkbox"/>	<input type="checkbox"/>
11.3	coperture	<input type="checkbox"/>	<input checked="" type="checkbox"/>	<input type="checkbox"/>	<input type="checkbox"/>
11.4	gronde - pluviali	<input type="checkbox"/>	<input checked="" type="checkbox"/>	<input type="checkbox"/>	<input type="checkbox"/>
11.5	intonaci	<input type="checkbox"/>	<input checked="" type="checkbox"/>	<input type="checkbox"/>	<input type="checkbox"/>
11.6	serramenti	<input type="checkbox"/>	<input checked="" type="checkbox"/>	<input type="checkbox"/>	<input type="checkbox"/>
11.7	altro	<input type="checkbox"/>	<input type="checkbox"/>	<input type="checkbox"/>	<input type="checkbox"/>

12 SPAZI COMUNI COPERTI

		A	B	C	D
12.1	atri e corridoi	<input type="checkbox"/>	<input type="checkbox"/>	<input type="checkbox"/>	<input type="checkbox"/>
12.2	scale	<input type="checkbox"/>	<input type="checkbox"/>	<input type="checkbox"/>	<input type="checkbox"/>

13 UTILIZZO ABITAZIONI n

		occ.	non occ.
13.1	piano terra	<input checked="" type="checkbox"/>	<input type="checkbox"/>
13.2	piano primo	<input checked="" type="checkbox"/>	<input type="checkbox"/>
13.3	piano secondo	<input checked="" type="checkbox"/>	<input type="checkbox"/>
13.4	piano terzo	<input type="checkbox"/>	<input type="checkbox"/>
13.5	altri piani	<input type="checkbox"/>	<input type="checkbox"/>

14 UTILIZZI DIVERSI

		addetti	calpestio	n.p.
14.1	industriale	<input type="checkbox"/>	<input type="checkbox"/>	<input type="checkbox"/>
14.2	artigianale	<input type="checkbox"/>	<input type="checkbox"/>	<input type="checkbox"/>
14.3	commerciale	<input type="checkbox"/>	<input type="checkbox"/>	<input type="checkbox"/>

15 ALLEGATI

15.1	doc. ARCHIVIO DI STATO	<input type="checkbox"/>
15.2	" " COMUNALE	<input type="checkbox"/>
15.3	" fotografica	<input type="checkbox"/>
15.4	scheda socio - economica	<input type="checkbox"/>
15.5	scheda tipologica	<input type="checkbox"/>
15.6	altro	<input type="checkbox"/>

A = BUONO      B = MEDIOCRE      C = CATTIVO      D = PESSIMO

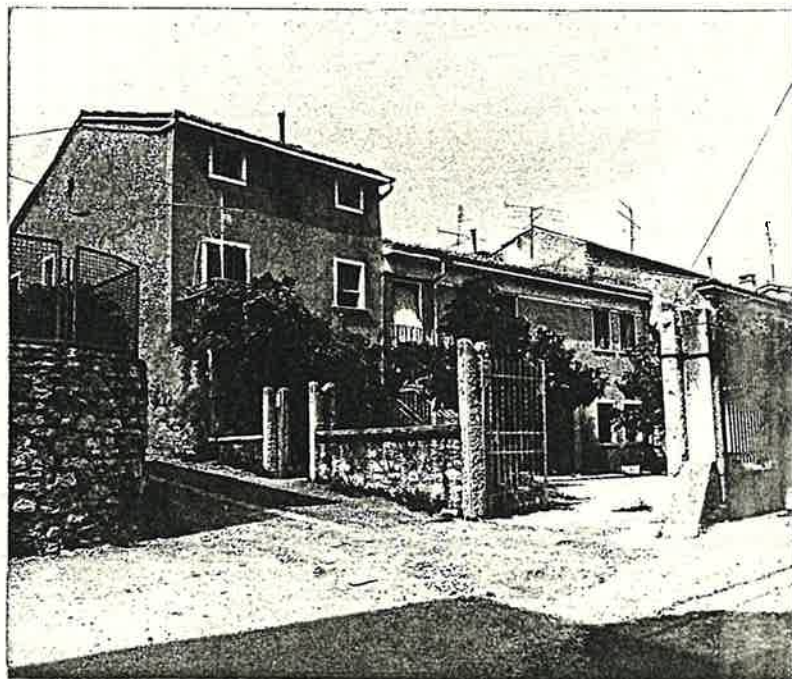
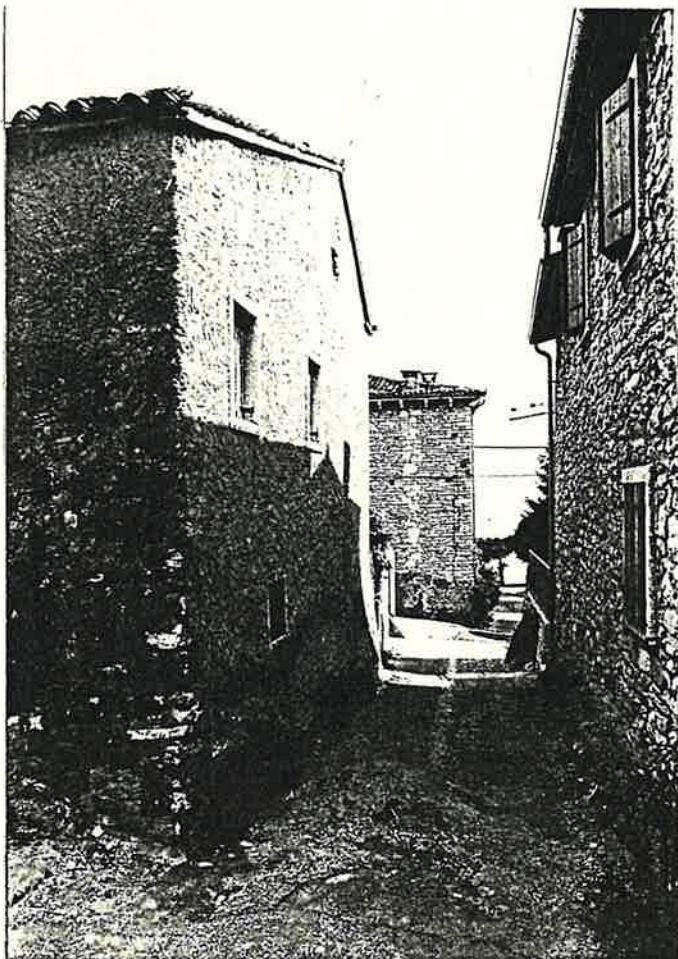
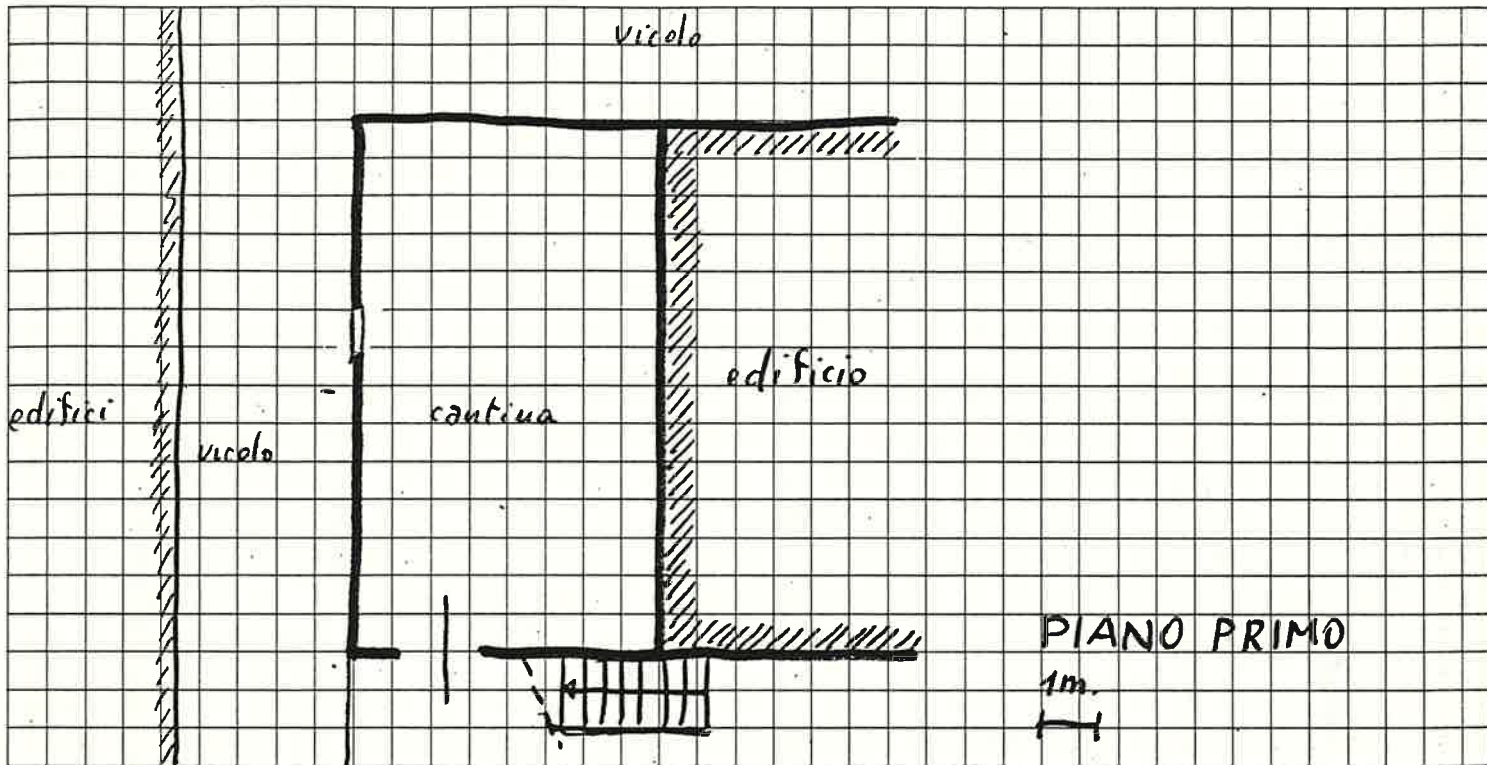

Quartiere S. GIORGIO

Isolato 4

Via GARIBALDI

SCHEDA EDILIZIA N. 57

N. C. E. U. Partita .....

Mappale .....

C. T. Sez. B F. 14 Mapp. 164 (parte)  
alleg. c

CATASTO

AEROFOTOGRAMMETRIA

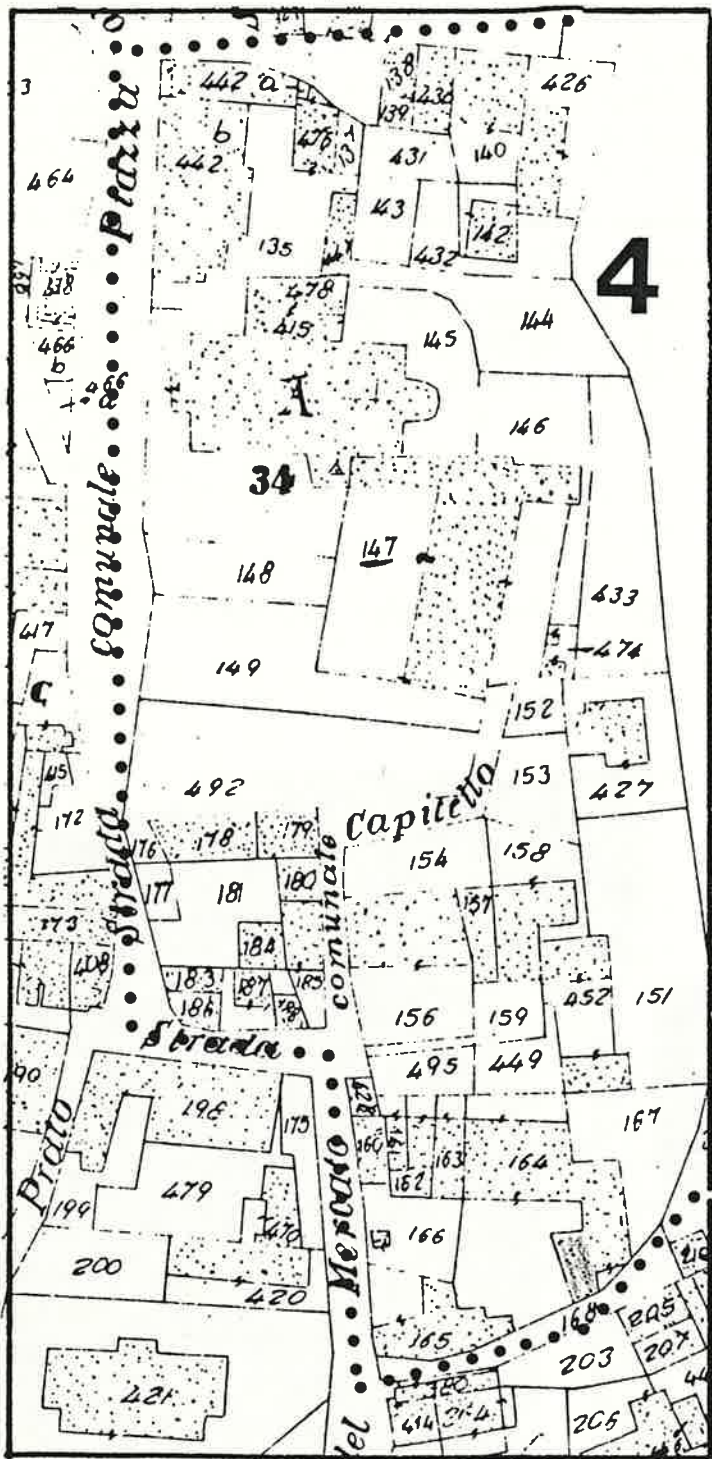

SCALA 1:1.000

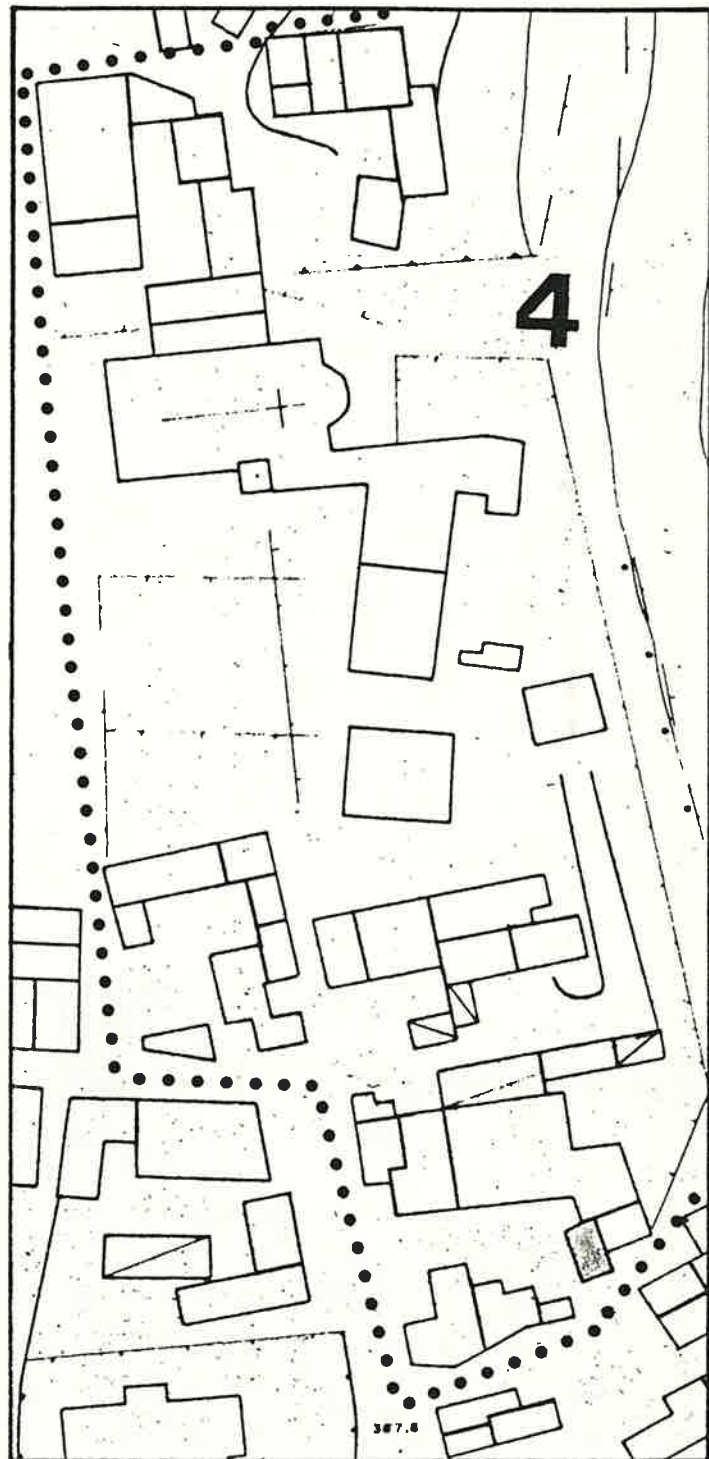

SCALA 1:1.000

**1 DATI PARAMETRICI E FUNZIONALI**

1.1	area fondiaria	mq.				
1.2	superficie coperta	mq.			36	
1.3	n. piani				2	
1.4	h in gronda	m.			5,0	
1.5	volume	mc.		18	0	
1.6	densità edilizia	mc./mq.				

**2 APPROVVIGIONAMENTO**

2.1	energia elettrica	si	no
2.2	gas	<input checked="" type="checkbox"/>	<input type="checkbox"/>
2.3	acqua	<input type="checkbox"/>	<input checked="" type="checkbox"/>
2.4	pozzo	<input type="checkbox"/>	<input checked="" type="checkbox"/>

**3 SMALTIMENTO**

3.1	rete fognaria	si	no
3.2	pozzo nero	<input type="checkbox"/>	<input type="checkbox"/>
3.3	dispersione	<input type="checkbox"/>	<input type="checkbox"/>
3.4	fossa biologica	<input type="checkbox"/>	<input type="checkbox"/>

**4 PRESENZA DELL'IMPIANTO AL CATASTO**

4.1	18	si	no
4.2	18	<input type="checkbox"/>	<input checked="" type="checkbox"/>
4.3	19	<input checked="" type="checkbox"/>	<input type="checkbox"/>

**5 VINCOLI**

5.1	esistenti L. 1089/39	<input type="checkbox"/>
5.2	" L. 1497/39	<input type="checkbox"/>
5.3	" L. 765/67	<input type="checkbox"/>
5.4	di progetto	<input type="checkbox"/>

**6 INTERVENTI SUCCESSIVI**

6.1	ristrutturazioni	si	no
6.2	restauri	<input type="checkbox"/>	<input checked="" type="checkbox"/>

**7 PROPRIETÀ**

7.1	ente pubblico	<input type="checkbox"/>
7.2	ente religioso	<input type="checkbox"/>
7.3	società immobiliari	<input type="checkbox"/>
7.4	condominio	<input type="checkbox"/>
7.5	personale	<input checked="" type="checkbox"/>
7.6	altro	<input type="checkbox"/>

**8 DESTINAZIONE D'USO PREVALENTE**

8.1	originaria	Cantina + Fienile	<input type="checkbox"/>
8.2	attuale	Cantina	<input type="checkbox"/>
		compatibile	<input type="checkbox"/>
		non compatibile	<input type="checkbox"/>

**9 DESTINAZIONE D'USO**

		PT	P1	AP
9.1	residenza	<input type="checkbox"/>	<input type="checkbox"/>	<input type="checkbox"/>
9.2	artigianato	<input type="checkbox"/>	<input type="checkbox"/>	<input type="checkbox"/>
9.3	industria	<input type="checkbox"/>	<input type="checkbox"/>	<input type="checkbox"/>
9.4	commercio	<input type="checkbox"/>	<input type="checkbox"/>	<input type="checkbox"/>
9.5	uffici	<input type="checkbox"/>	<input type="checkbox"/>	<input type="checkbox"/>
9.6	esercizi pubblici	<input type="checkbox"/>	<input type="checkbox"/>	<input type="checkbox"/>
9.7	enti - associazioni	<input type="checkbox"/>	<input type="checkbox"/>	<input type="checkbox"/>
9.8	magazzini	<input type="checkbox"/>	<input type="checkbox"/>	<input type="checkbox"/>
9.9	uso pubblico	<input type="checkbox"/>	<input type="checkbox"/>	<input type="checkbox"/>
9.10	altro uso	<input checked="" type="checkbox"/>	<input checked="" type="checkbox"/>	<input type="checkbox"/>

**10 DESTINAZIONE SUPERFICI SCOPERTE**

10.1	cortili	<input type="checkbox"/>
10.2	giardini	<input checked="" type="checkbox"/>
10.3	parcheggi	<input type="checkbox"/>
10.4	altro	<input type="checkbox"/>

mq.

**11 STATO DI CONSERVAZIONE**

		A	B	C	D
11.1	strutture orizzontali	<input type="checkbox"/>	<input checked="" type="checkbox"/>	<input type="checkbox"/>	<input type="checkbox"/>
11.2	strutture verticali	<input type="checkbox"/>	<input checked="" type="checkbox"/>	<input type="checkbox"/>	<input type="checkbox"/>
11.3	coperture	<input type="checkbox"/>	<input checked="" type="checkbox"/>	<input type="checkbox"/>	<input type="checkbox"/>
11.4	gronde - pluviali	<input type="checkbox"/>	<input checked="" type="checkbox"/>	<input type="checkbox"/>	<input type="checkbox"/>
11.5	intonaci	<input type="checkbox"/>	<input type="checkbox"/>	<input type="checkbox"/>	<input type="checkbox"/>
11.6	serramenti	<input type="checkbox"/>	<input checked="" type="checkbox"/>	<input type="checkbox"/>	<input type="checkbox"/>
11.7	altro	<input type="checkbox"/>	<input type="checkbox"/>	<input type="checkbox"/>	<input type="checkbox"/>

**12 SPAZI COMUNI COPERTI**

		A	B	C	D
12.1	atri e corridoi	<input type="checkbox"/>	<input type="checkbox"/>	<input type="checkbox"/>	<input type="checkbox"/>
12.2	scale	<input type="checkbox"/>	<input type="checkbox"/>	<input type="checkbox"/>	<input type="checkbox"/>

**13 UTILIZZO ABITAZIONI**

		n	
13.1	piano terra	<input type="checkbox"/>	<input type="checkbox"/>
13.2	piano primo	<input type="checkbox"/>	<input type="checkbox"/>
13.3	piano secondo	<input type="checkbox"/>	<input type="checkbox"/>
13.4	piano terzo	<input type="checkbox"/>	<input type="checkbox"/>
13.5	altri piani	<input type="checkbox"/>	<input type="checkbox"/>

occ. non occ.

**14 UTILIZZI DIVERSI**

		addetti	calpestio	n.p.
14.1	industriale	<input type="checkbox"/>	<input type="checkbox"/>	<input type="checkbox"/>
14.2	artigianale	<input type="checkbox"/>	<input type="checkbox"/>	<input type="checkbox"/>
14.3	commerciale	<input type="checkbox"/>	<input type="checkbox"/>	<input type="checkbox"/>

**15 ALLEGATI**

15.1	doc. ARCHIVIO DI STATO	<input type="checkbox"/>
15.2	" " COMUNALE	<input type="checkbox"/>
15.3	" fotografica	<input type="checkbox"/>
15.4	scheda socio - economica	<input type="checkbox"/>
15.5	scheda tipologica	<input type="checkbox"/>
15.6	altro	<input type="checkbox"/>

A = BUONO      B = MEDIOCRE      C = CATTIVO      D = PESSIMO



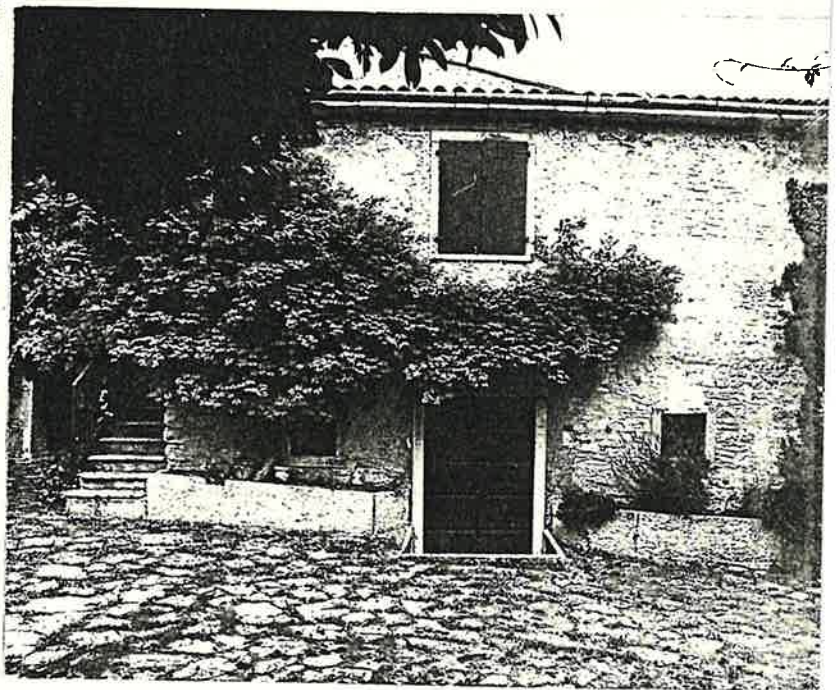
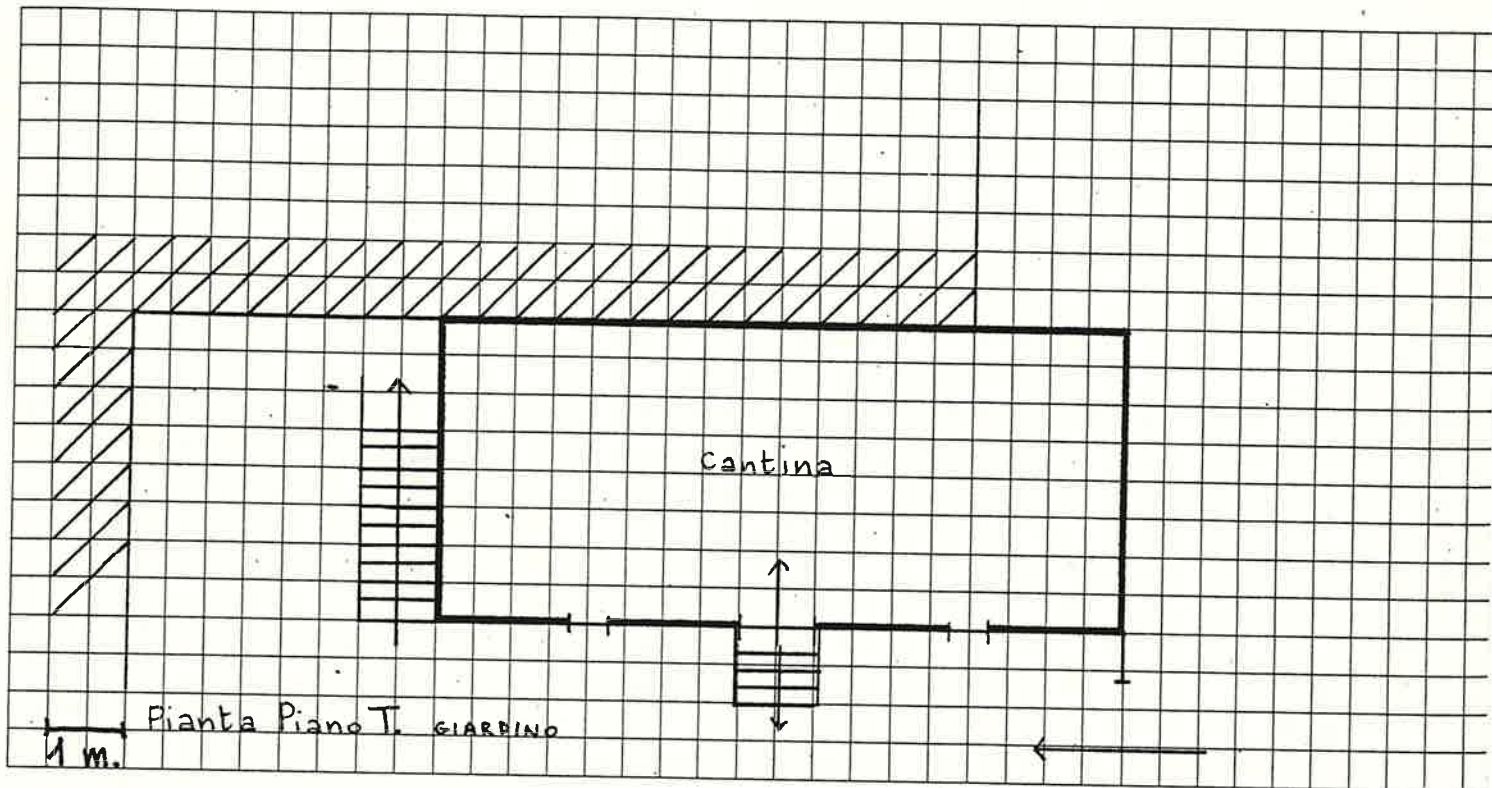

S. GIORGIO

4

GARIBALDI 27

SCHEDA EDILIZIA N. 58

N. C. E. U. Partita

Mappale

C. T. Sez. B F 14 Mapp. 164 (parte)  
alleg. C

AEROFOTOGRAMMETRIA

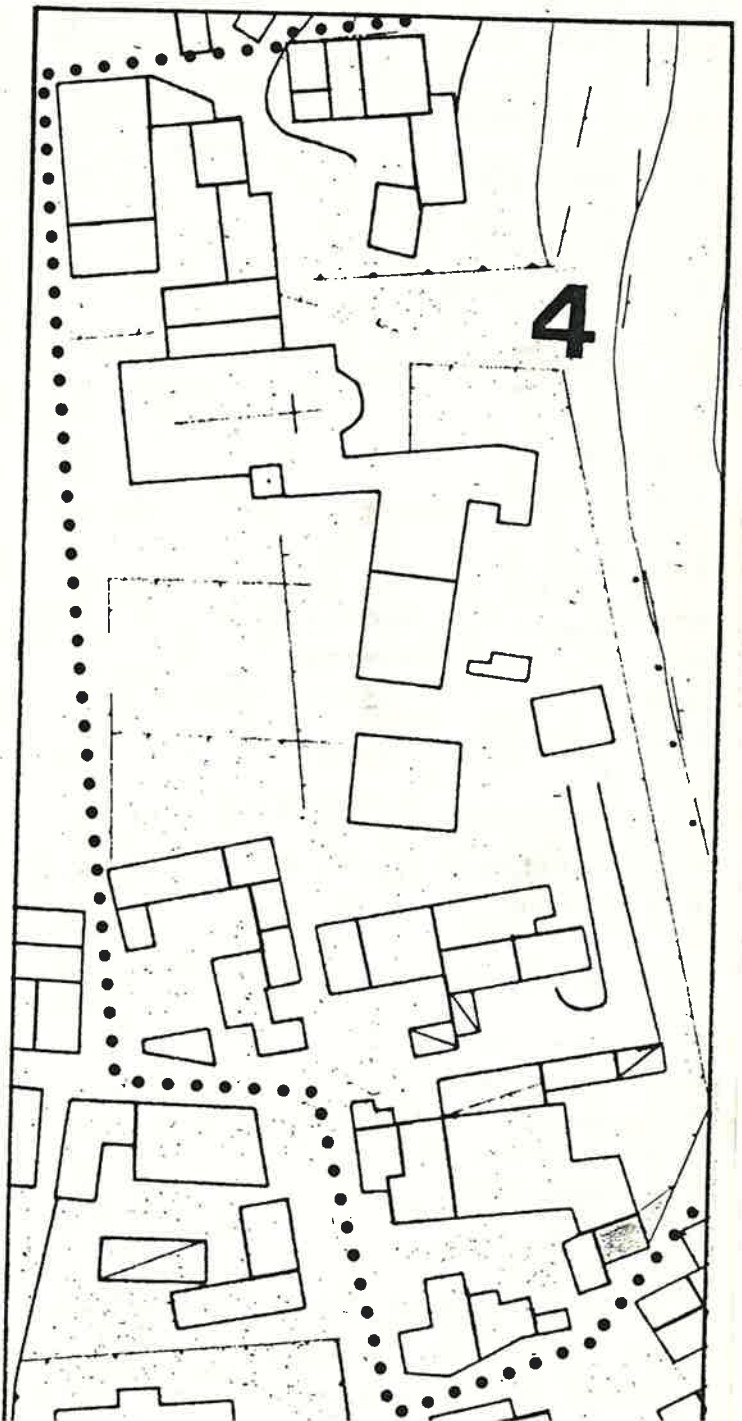
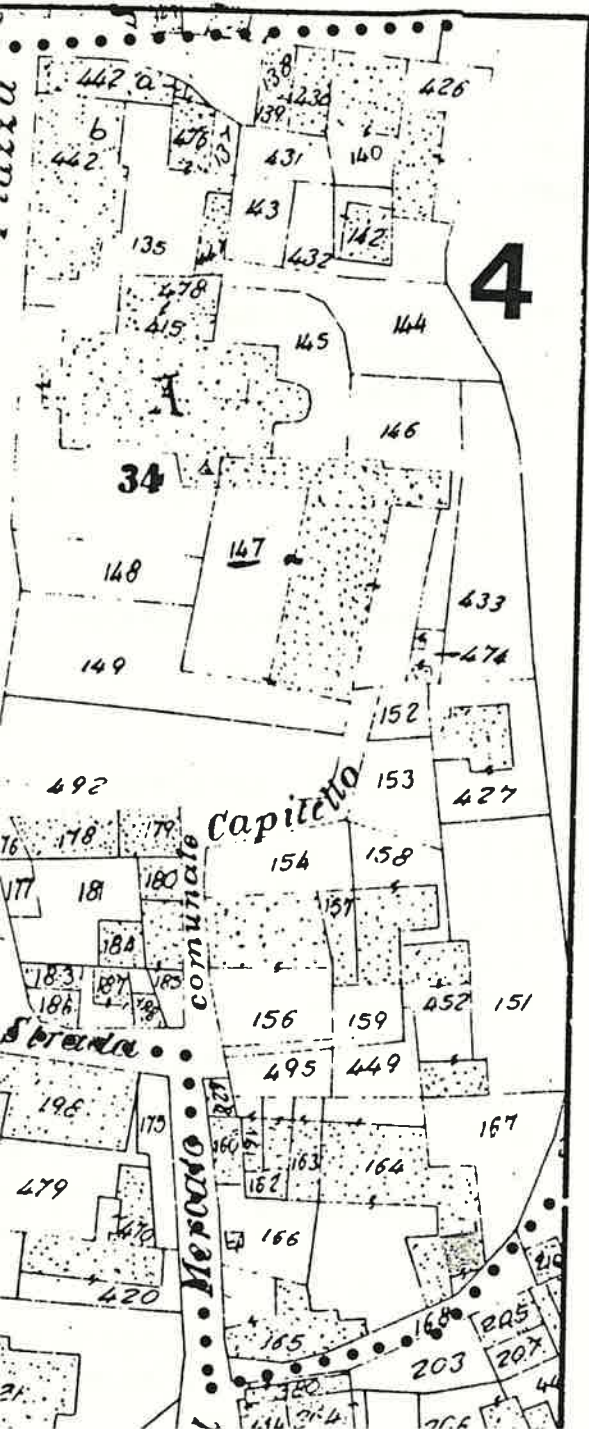

1 DATI PARAMETRICI E FUNZIONALI

1.1	area fondiaria	mq.					
1.2	superficie coperta	mq.	20	-	22,5		
1.3	n. piani		1	-	2	+	5
1.4	h in gronda	m.	3	-	7,60		
1.5	volume	mc.			231		
1.6	densità edilizia	mc./mq.					

2 APPROVVIGIONAMENTO

	si	no
2.1	<input checked="" type="checkbox"/>	<input type="checkbox"/>
2.2	<input type="checkbox"/>	<input checked="" type="checkbox"/>
2.3	<input checked="" type="checkbox"/>	<input type="checkbox"/>
2.4	<input type="checkbox"/>	<input checked="" type="checkbox"/>

3 SMALTIMENTO

	si	no
3.1	<input type="checkbox"/>	<input type="checkbox"/>
3.2	<input type="checkbox"/>	<input type="checkbox"/>
3.3	<input type="checkbox"/>	<input type="checkbox"/>
3.4	<input type="checkbox"/>	<input type="checkbox"/>

4 PRESENZA DELL'IMPIANTO AL CATASTO

	si	no
4.1	<input type="checkbox"/>	<input type="checkbox"/>
4.2	<input type="checkbox"/>	<input checked="" type="checkbox"/>
4.3	<input checked="" type="checkbox"/>	<input type="checkbox"/>

5 VINCOLI

5.1	esistenti L. 1089/39	<input type="checkbox"/>
5.2	" L. 1497/39	<input type="checkbox"/>
5.3	" L. 765/67	<input type="checkbox"/>
5.4	di progetto	<input type="checkbox"/>

6 INTERVENTI SUCCESSIVI

	si	no
6.1	<input checked="" type="checkbox"/>	<input type="checkbox"/>
6.2	<input type="checkbox"/>	<input type="checkbox"/>

7 PROPRIETÀ

7.1	ente pubblico	<input type="checkbox"/>
7.2	ente religioso	<input type="checkbox"/>
7.3	società immobiliari	<input type="checkbox"/>
7.4	condominio	<input type="checkbox"/>
7.5	personale	<input checked="" type="checkbox"/>
7.6	altro	<input type="checkbox"/>

8 DESTINAZIONE D'USO PREVALENTE

8.1	originaria	Residenza	<input type="checkbox"/>
8.2	attuale	Residenza	<input type="checkbox"/>
		compatibile	<input type="checkbox"/>
		non compatibile	<input type="checkbox"/>

9 DESTINAZIONE D'USO

	PT	P1	AP
9.1	<input checked="" type="checkbox"/>	<input checked="" type="checkbox"/>	<input type="checkbox"/>
9.2	<input type="checkbox"/>	<input type="checkbox"/>	<input type="checkbox"/>
9.3	<input type="checkbox"/>	<input type="checkbox"/>	<input type="checkbox"/>
9.4	<input type="checkbox"/>	<input type="checkbox"/>	<input type="checkbox"/>
9.5	<input type="checkbox"/>	<input type="checkbox"/>	<input type="checkbox"/>
9.6	<input type="checkbox"/>	<input type="checkbox"/>	<input type="checkbox"/>
9.7	<input type="checkbox"/>	<input type="checkbox"/>	<input type="checkbox"/>
9.8	<input type="checkbox"/>	<input type="checkbox"/>	<input type="checkbox"/>
9.9	<input type="checkbox"/>	<input type="checkbox"/>	<input type="checkbox"/>
9.10	<input type="checkbox"/>	<input type="checkbox"/>	<input type="checkbox"/>

10 DESTINAZIONE SUPERFICI SCOPERTE

		mq.
10.1	<input checked="" type="checkbox"/>	<input type="checkbox"/>
10.2	<input type="checkbox"/>	<input type="checkbox"/>
10.3	<input type="checkbox"/>	<input type="checkbox"/>
10.4	<input type="checkbox"/>	<input type="checkbox"/>

11 STATO DI CONSERVAZIONE

	A	B	C	D
11.1	<input type="checkbox"/>	<input checked="" type="checkbox"/>	<input type="checkbox"/>	<input type="checkbox"/>
11.2	<input type="checkbox"/>	<input checked="" type="checkbox"/>	<input type="checkbox"/>	<input type="checkbox"/>
11.3	<input type="checkbox"/>	<input type="checkbox"/>	<input checked="" type="checkbox"/>	<input type="checkbox"/>
11.4	<input checked="" type="checkbox"/>	<input type="checkbox"/>	<input type="checkbox"/>	<input type="checkbox"/>
11.5	<input type="checkbox"/>	<input checked="" type="checkbox"/>	<input type="checkbox"/>	<input type="checkbox"/>
11.6	<input type="checkbox"/>	<input checked="" type="checkbox"/>	<input type="checkbox"/>	<input type="checkbox"/>
11.7	<input type="checkbox"/>	<input type="checkbox"/>	<input type="checkbox"/>	<input type="checkbox"/>

12 SPAZI COMUNI COPERTI

	A	B	C	D
12.1	<input type="checkbox"/>	<input type="checkbox"/>	<input type="checkbox"/>	<input type="checkbox"/>
12.2	<input type="checkbox"/>	<input type="checkbox"/>	<input type="checkbox"/>	<input type="checkbox"/>

13 UTILIZZO ABITAZIONI

	n	occ.	non occ.
13.1	<input checked="" type="checkbox"/>	<input type="checkbox"/>	<input type="checkbox"/>
13.2	<input checked="" type="checkbox"/>	<input type="checkbox"/>	<input type="checkbox"/>
13.3	<input type="checkbox"/>	<input type="checkbox"/>	<input type="checkbox"/>
13.4	<input type="checkbox"/>	<input type="checkbox"/>	<input type="checkbox"/>
13.5	<input type="checkbox"/>	<input type="checkbox"/>	<input type="checkbox"/>

14 UTILIZZI DIVERSI

	addetti	calpestio	n.p.
14.1	<input type="checkbox"/>	<input type="checkbox"/>	<input type="checkbox"/>
14.2	<input type="checkbox"/>	<input type="checkbox"/>	<input type="checkbox"/>
14.3	<input type="checkbox"/>	<input type="checkbox"/>	<input type="checkbox"/>

15 ALLEGATI

15.1	doc. ARCHIVIO DI STATO	<input type="checkbox"/>
15.2	" " COMUNALE	<input type="checkbox"/>
15.3	" fotografica	<input type="checkbox"/>
15.4	scheda socio - economica	<input type="checkbox"/>
15.5	scheda tipologica	<input type="checkbox"/>
15.6	altro	<input type="checkbox"/>

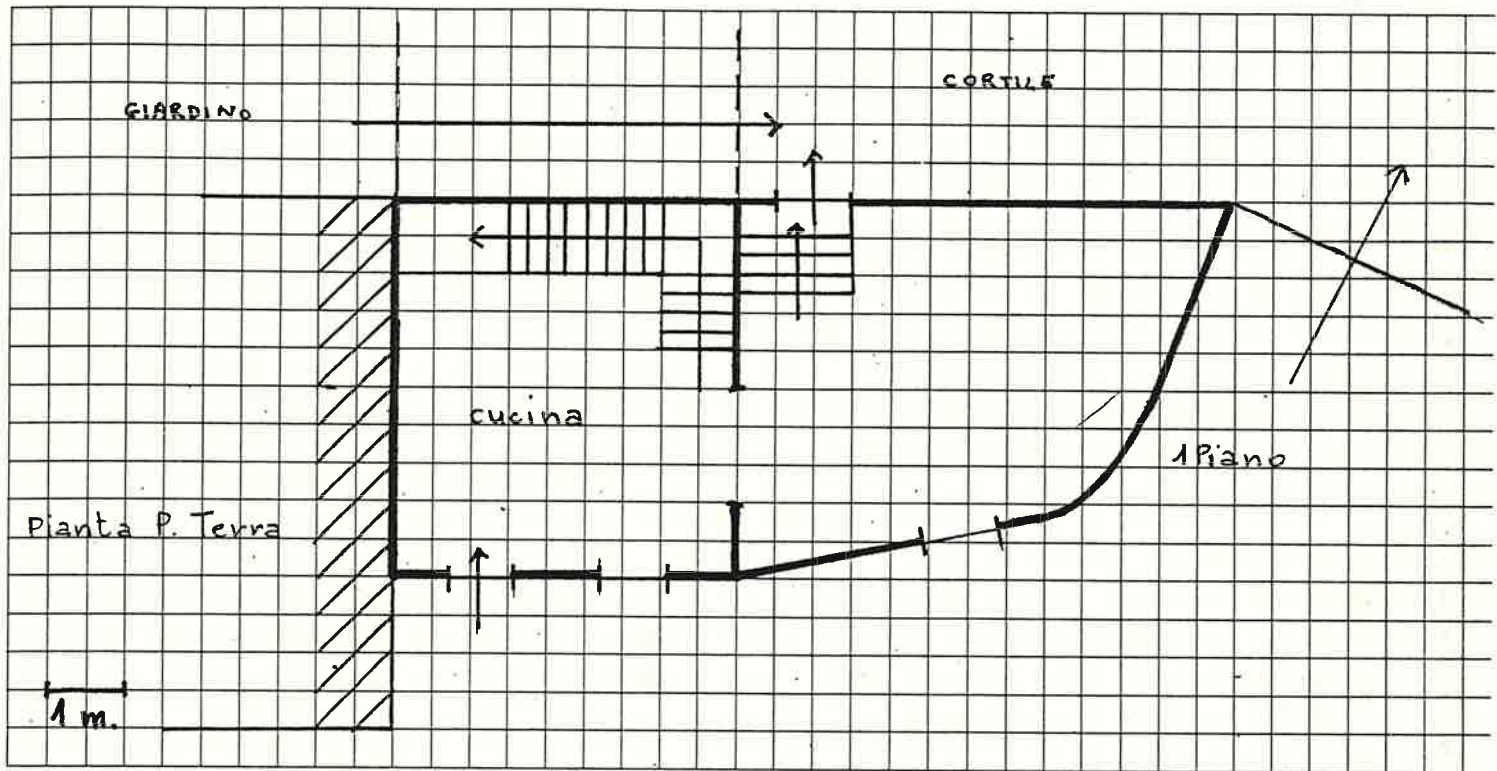

Quartiere S. GIORGIO  
Isolato 4  
Via GARIBALDI 31

SCHEDA EDILIZIA N. 59

N. C. E. U. Partita .....

Mappale .....

C. T. Sez. B F. 14 Mapp. 164 (parte)  
alleg. C

CATASTO

AEROFOTOGRAMMETRIA

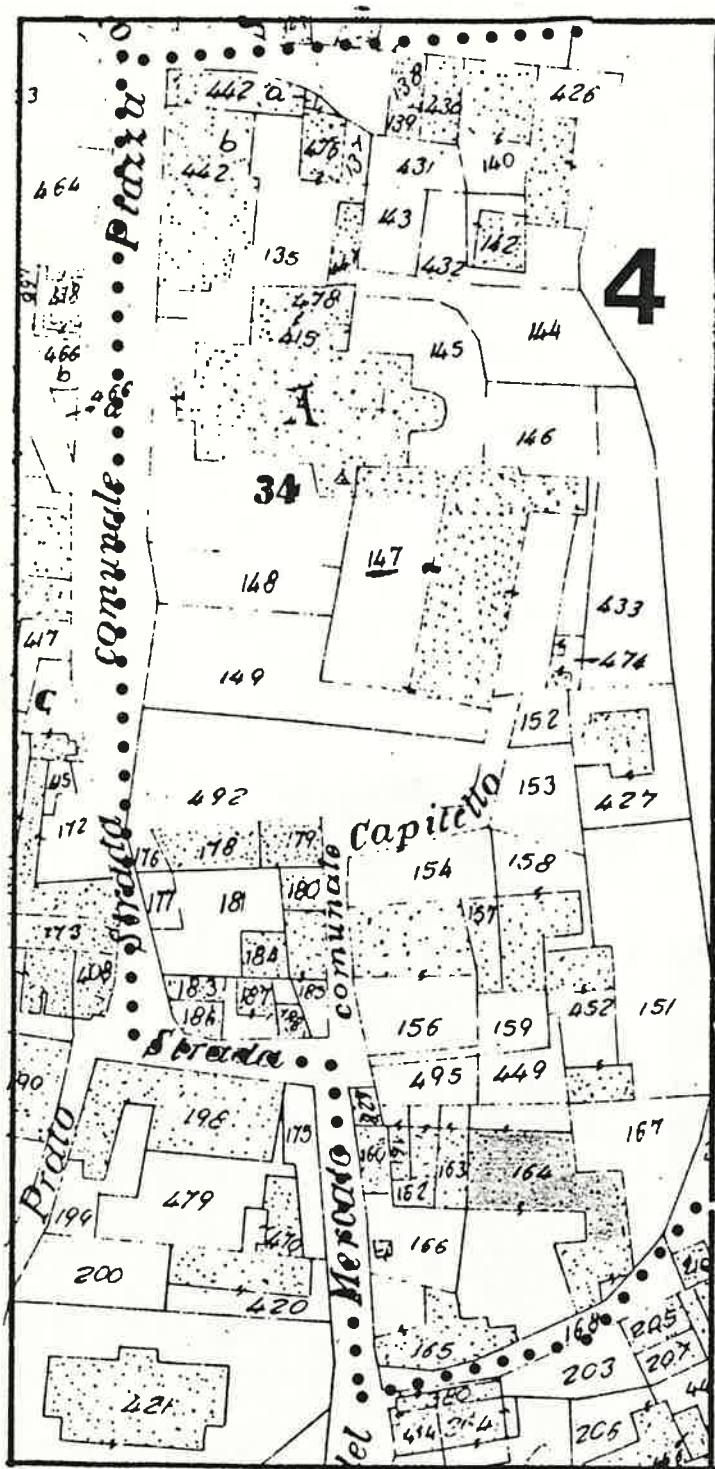

SCALA 1:1.000

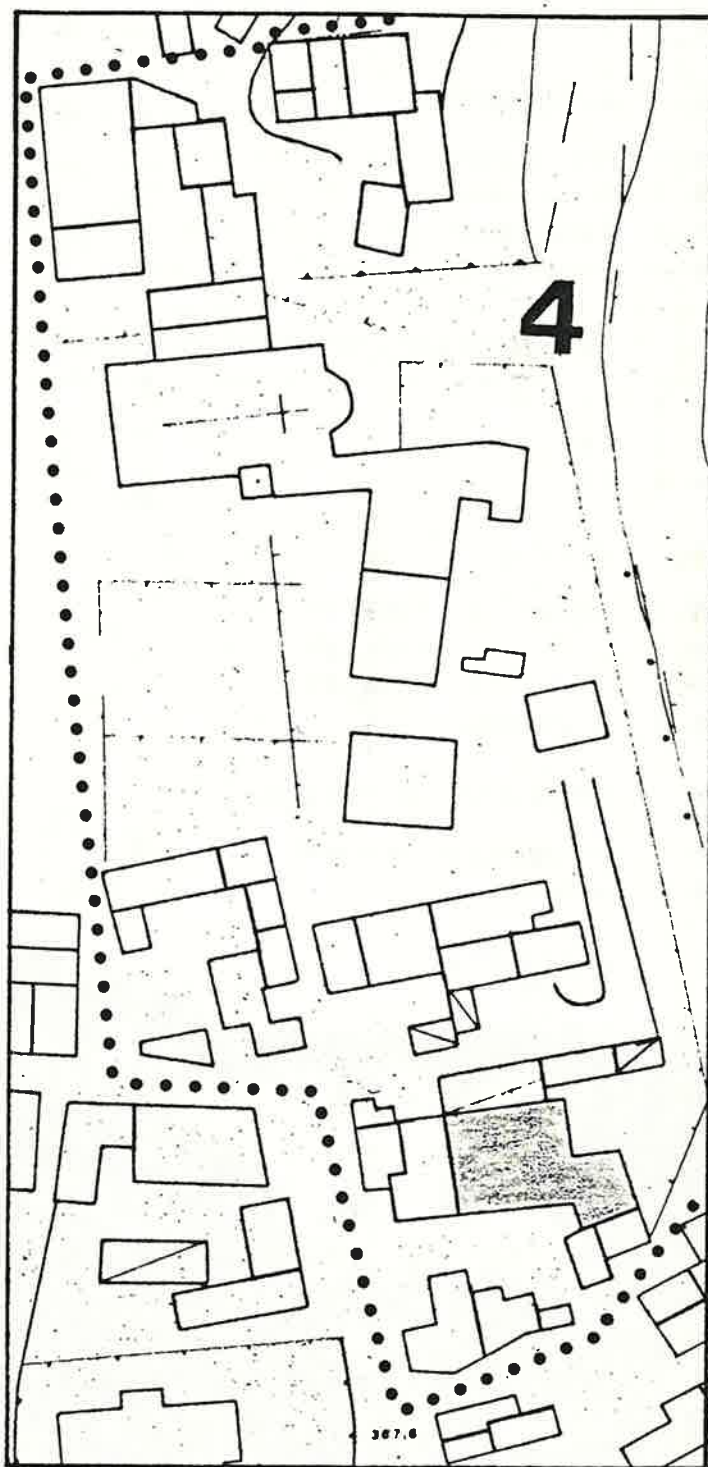

SCALA 1:1.000

1 DATI PARAMETRICI E FUNZIONALI

1.1	area fondiaria	mq.					
1.2	superficie coperta	mq.		1	9	4	
1.3	n. piani			2	+	5	
1.4	h in gronda	m.		8	0	0	
1.5	volume	mc.		1	5	5	2
1.6	densità edilizia	mc./mq.					

2 APPROVVIGIONAMENTO

	si	no	
2.1	energia elettrica	<input checked="" type="checkbox"/>	<input type="checkbox"/>
2.2	gas	<input type="checkbox"/>	<input checked="" type="checkbox"/>
2.3	acqua	<input checked="" type="checkbox"/>	<input type="checkbox"/>
2.4	pozzo	<input type="checkbox"/>	<input checked="" type="checkbox"/>

3 SMALTIMENTO

	si	no	
3.1	rete fognaria	<input type="checkbox"/>	<input type="checkbox"/>
3.2	pozzo nero	<input type="checkbox"/>	<input type="checkbox"/>
3.3	dispersione	<input type="checkbox"/>	<input type="checkbox"/>
3.4	fossa biologica	<input type="checkbox"/>	<input type="checkbox"/>

4 PRESENZA DELL'IMPIANTO AL CATASTO

	si	no	
4.1	18	<input type="checkbox"/>	<input type="checkbox"/>
4.2	18	<input type="checkbox"/>	<input checked="" type="checkbox"/>
4.3	19	<input checked="" type="checkbox"/>	<input type="checkbox"/>

5 VINCOLI

5.1	esistenti L. 1089/39	<input type="checkbox"/>
5.2	" L. 1497/39	<input type="checkbox"/>
5.3	" L. 765/67	<input type="checkbox"/>
5.4	di progetto	<input type="checkbox"/>

6 INTERVENTI SUCCESSIVI

	si	no	
6.1	ristrutturazioni parziali	<input checked="" type="checkbox"/>	<input type="checkbox"/>
6.2	restauri	<input type="checkbox"/>	<input checked="" type="checkbox"/>

7 PROPRIETÀ

7.1	ente pubblico	<input type="checkbox"/>
7.2	ente religioso	<input type="checkbox"/>
7.3	società immobiliari	<input type="checkbox"/>
7.4	condominio	<input type="checkbox"/>
7.5	personale	<input checked="" type="checkbox"/>
7.6	altro	<input type="checkbox"/>

8 DESTINAZIONE D'USO PREVALENTE

8.1	originaria	Residenza	<input type="checkbox"/>
8.2	attuale	Residenza	<input type="checkbox"/>
		compatibile	<input type="checkbox"/>
		non compatibile	<input type="checkbox"/>

9 DESTINAZIONE D'USO

	PT	P1	AP
9.1	residenza	<input checked="" type="checkbox"/>	<input checked="" type="checkbox"/>
9.2	artigianato	<input type="checkbox"/>	<input type="checkbox"/>
9.3	industria	<input type="checkbox"/>	<input type="checkbox"/>
9.4	commercio	<input type="checkbox"/>	<input type="checkbox"/>
9.5	uffici	<input type="checkbox"/>	<input type="checkbox"/>
9.6	esercizi pubblici	<input type="checkbox"/>	<input type="checkbox"/>
9.7	enti - associazioni	<input type="checkbox"/>	<input type="checkbox"/>
9.8	magazzini	<input type="checkbox"/>	<input type="checkbox"/>
9.9	uso pubblico	<input type="checkbox"/>	<input type="checkbox"/>
9.10	altro uso	<input type="checkbox"/>	<input type="checkbox"/>

10 DESTINAZIONE SUPERFICI SCOPERTE

	mq.	
10.1	cortili	<input type="checkbox"/>
10.2	giardini	<input checked="" type="checkbox"/>
10.3	parcheggi	<input type="checkbox"/>
10.4	altro	<input type="checkbox"/>

11 STATO DI CONSERVAZIONE

	A	B	C	D	
11.1	strutture orizzontali	<input checked="" type="checkbox"/>	<input type="checkbox"/>	<input type="checkbox"/>	<input type="checkbox"/>
11.2	strutture verticali	<input checked="" type="checkbox"/>	<input type="checkbox"/>	<input type="checkbox"/>	<input type="checkbox"/>
11.3	coperture	<input checked="" type="checkbox"/>	<input type="checkbox"/>	<input type="checkbox"/>	<input type="checkbox"/>
11.4	gronde - pluviali	<input checked="" type="checkbox"/>	<input type="checkbox"/>	<input type="checkbox"/>	<input type="checkbox"/>
11.5	intonaci	<input checked="" type="checkbox"/>	<input type="checkbox"/>	<input type="checkbox"/>	<input type="checkbox"/>
11.6	serramenti	<input checked="" type="checkbox"/>	<input type="checkbox"/>	<input type="checkbox"/>	<input type="checkbox"/>
11.7	altro	<input type="checkbox"/>	<input type="checkbox"/>	<input type="checkbox"/>	<input type="checkbox"/>

12 SPAZI COMUNI COPERTI

	A	B	C	D	
12.1	atri e corridoi	<input type="checkbox"/>	<input type="checkbox"/>	<input type="checkbox"/>	<input type="checkbox"/>
12.2	scale	<input type="checkbox"/>	<input type="checkbox"/>	<input type="checkbox"/>	<input type="checkbox"/>

13 UTILIZZO ABITAZIONI <sup>n</sup>

	occ.	non occ.	
13.1	piano terra	<input checked="" type="checkbox"/>	<input type="checkbox"/>
13.2	piano primo	<input checked="" type="checkbox"/>	<input type="checkbox"/>
13.3	piano secondo	<input type="checkbox"/>	<input type="checkbox"/>
13.4	piano terzo	<input type="checkbox"/>	<input type="checkbox"/>
13.5	altri piani	<input type="checkbox"/>	<input type="checkbox"/>

*temporanea*

14 UTILIZZI DIVERSI

	addetti	calpestio	n.p.
14.1	industriale	<input type="checkbox"/>	<input type="checkbox"/>
14.2	artigianale	<input type="checkbox"/>	<input type="checkbox"/>
14.3	commerciale	<input type="checkbox"/>	<input type="checkbox"/>

15 ALLEGATI

15.1	doc. ARCHIVIO DI STATO	<input type="checkbox"/>
15.2	" " COMUNALE	<input type="checkbox"/>
15.3	" fotografica	<input type="checkbox"/>
15.4	scheda socio - economica	<input type="checkbox"/>
15.5	scheda tipologica	<input type="checkbox"/>
15.6	altro	<input type="checkbox"/>

A = BUONO

B = MEDIOCRE

C = CATTIVO

D = PESSIMO

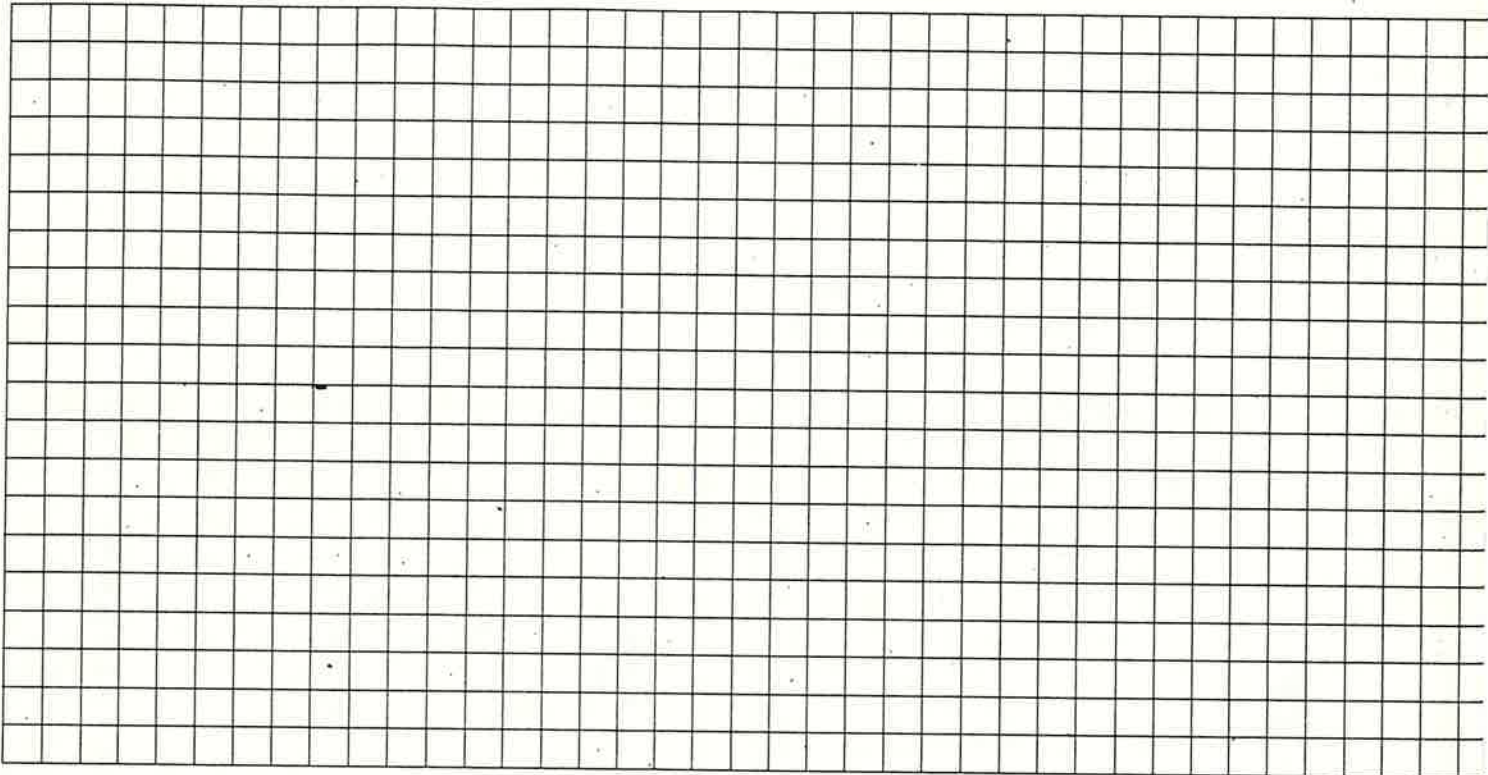
DOCUMENTAZIONE  
FOTOGRAFICA

Quartiere S. GIORGIO di VACP.  
 Isolato n° 4  
 Via GARIBALDI (annessi al n° 15?)

SCHEDA EDILIZIA N. 60

N. C. E. U. Partita .....

Mappale .....

C. T. Sez. B F. 14 Mapp. 448 (non alleg. c presente al catasto)

CATASTO

AEROFOTOGRAMMETRIA

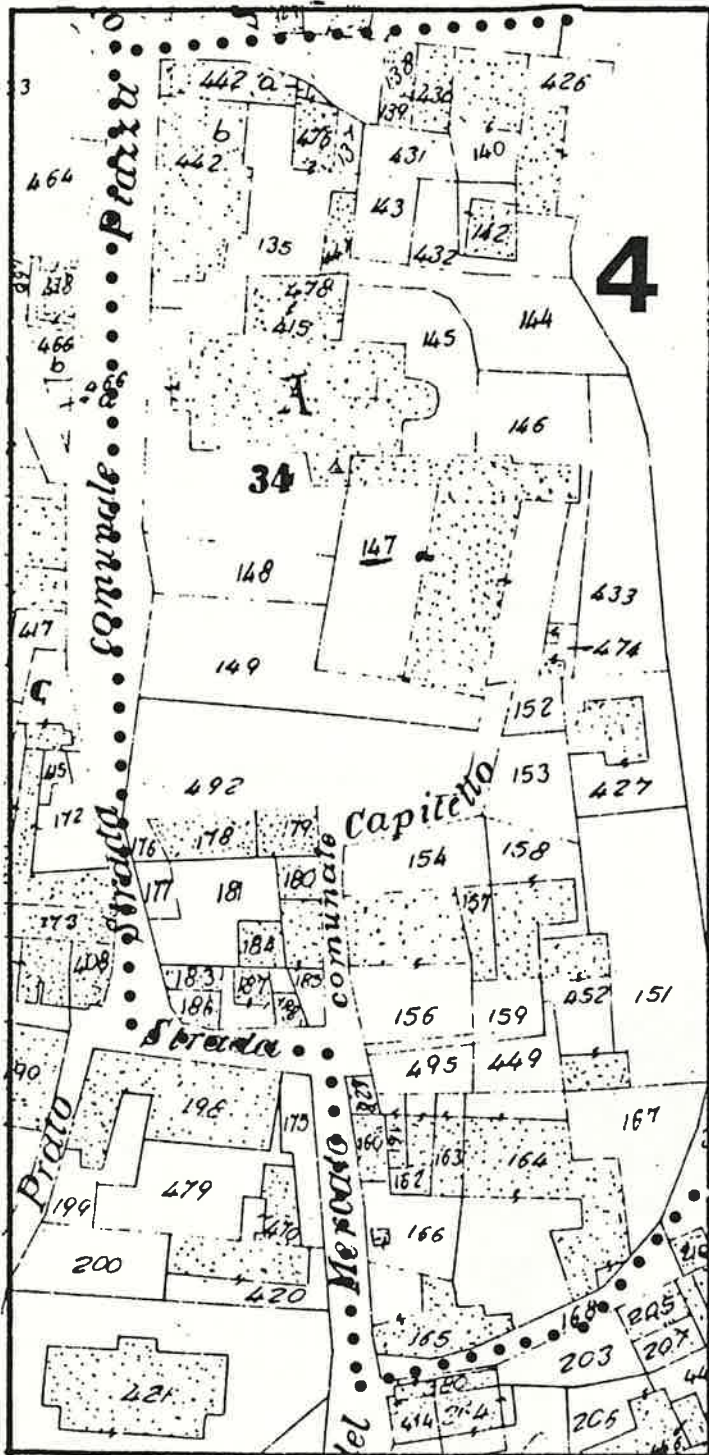

SCALA 1 : 1.000

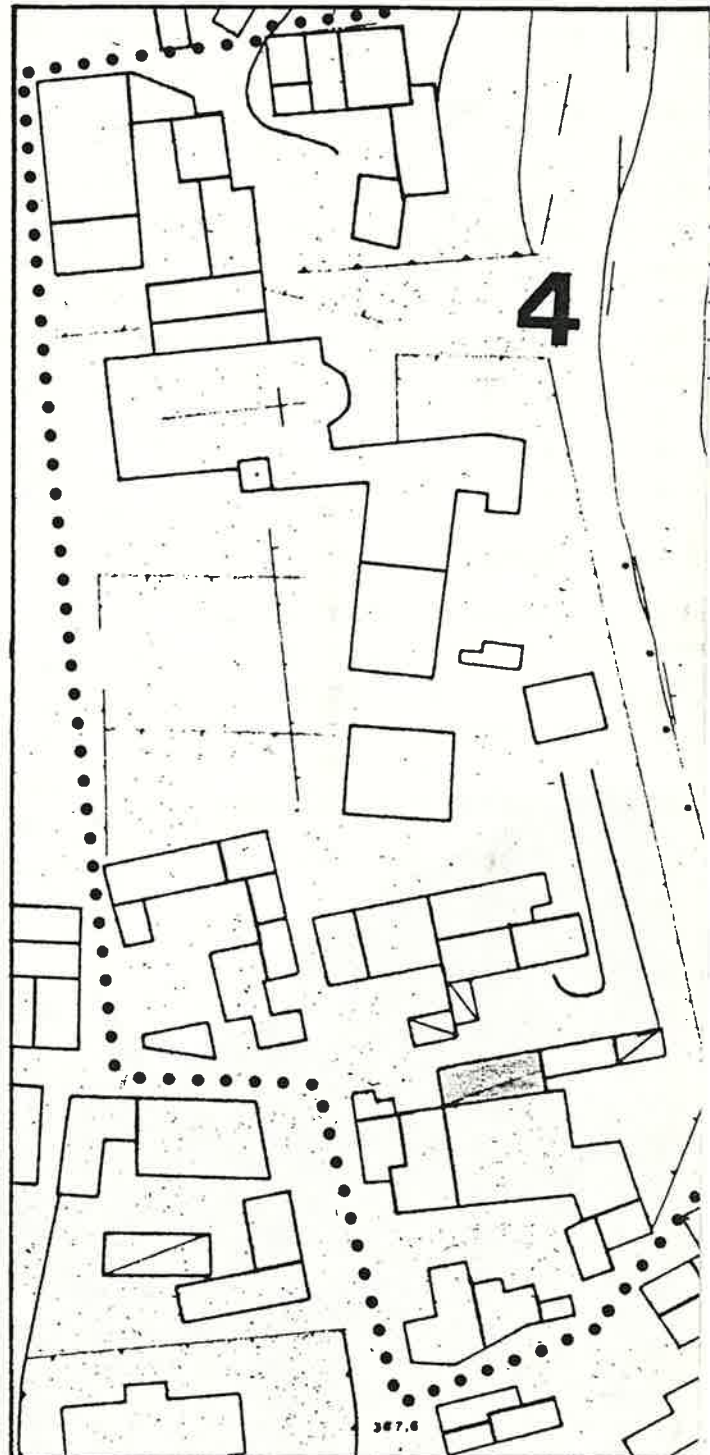

SCALA 1 : 1.000



1 DATI PARAMETRICI E FUNZIONALI

1.1	area fondiaria	mq.				
1.2	superficie coperta	mq.			83	
1.3	n. piani		1			
1.4	h in gronda	m.		300		
1.5	volume	mc.		250		
1.6	densità edilizia	mc./mq.				

2 APPROVVIGIONAMENTO

2.1	energia elettrica	si	no
2.2	gas	X	X
2.3	acqua		X
2.4	pozzo		X

3 SMALTIMENTO

3.1	rete fognaria	si	no
3.2	pozzo nero		
3.3	dispersione		
3.4	fossa biologica		

4 PRESENZA DELL'IMPIANTO AL CATASTO

4.1	18	si	no
4.2	18		X
4.3	19		X

5 VINCOLI

5.1	esistenti L. 1089/39	
5.2	" L. 1497/39	
5.3	" L. 765/67	
5.4	di progetto	

6 INTERVENTI SUCCESSIVI

6.1	ristrutturazioni	si	no
6.2	restauri		

7 PROPRIETÀ

7.1	ente pubblico	
7.2	ente religioso	
7.3	società immobiliari	
7.4	condominio	
7.5	personale	X
7.6	altro	

8 DESTINAZIONE D'USO PREVALENTE

8.1	originaria	
8.2	attuale	
	compatibile	
	non compatibile	

9 DESTINAZIONE D'USO

9.1	residenza	PT	P1	AP
9.2	artigianato			
9.3	industria			
9.4	commercio			
9.5	uffici			
9.6	esercizi pubblici			
9.7	enti - associazioni			
9.8	magazzini			
9.9	uso pubblico			
9.10	altro uso	X		

10 DESTINAZIONE SUPERFICI SCOPERTE

10.1	cortili	X	
10.2	giardini		
10.3	parcheggi		
10.4	altro		

11 STATO DI CONSERVAZIONE

11.1	strutture orizzontali	A	B	C	D
11.2	strutture verticali	X			
11.3	coperture	X			
11.4	gronde - pluviali				
11.5	intonaci		X		
11.6	serramenti		X		
11.7	altro				

12 SPAZI COMUNI COPERTI

12.1	atri e corridoi	A	B	C	D
12.2	scale				

13 UTILIZZO ABITAZIONI

13.1	piano terra	occ.	non occ.
13.2	piano primo		
13.3	piano secondo		
13.4	piano terzo		
13.5	altri piani		

14 UTILIZZI DIVERSI

14.1	industriale	addetti	calpestio	n.p.
14.2	artigianale			
14.3	commerciale			

15 ALLEGATI

15.1	doc. ARCHIVIO DI STATO	
15.2	" " COMUNALE	
15.3	" fotografica	
15.4	scheda socio - economica	
15.5	scheda tipologica	
15.6	altro	

A = BUONO      B = MEDIOCRE      C = CATTIVO      D = PESSIMO

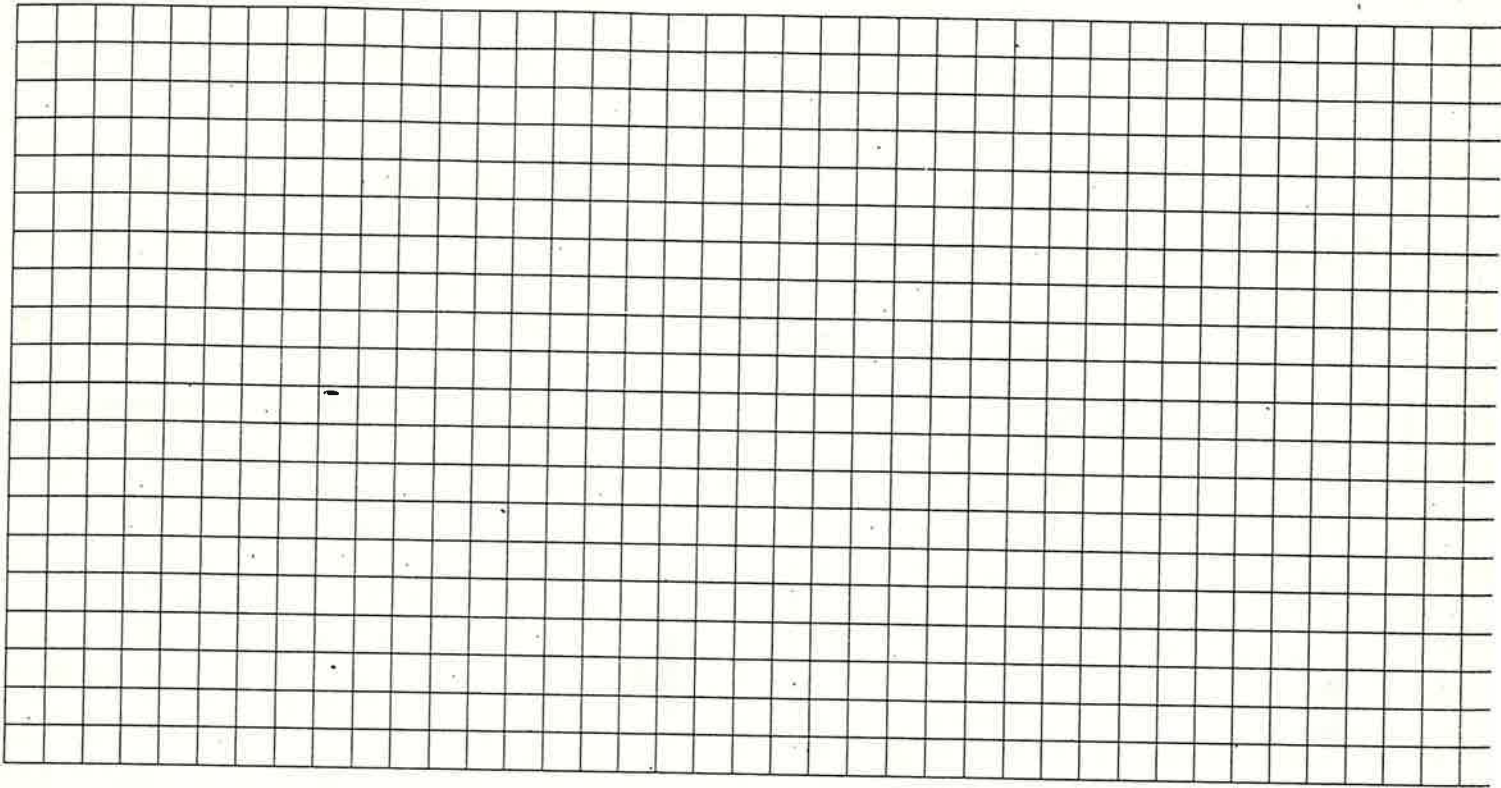
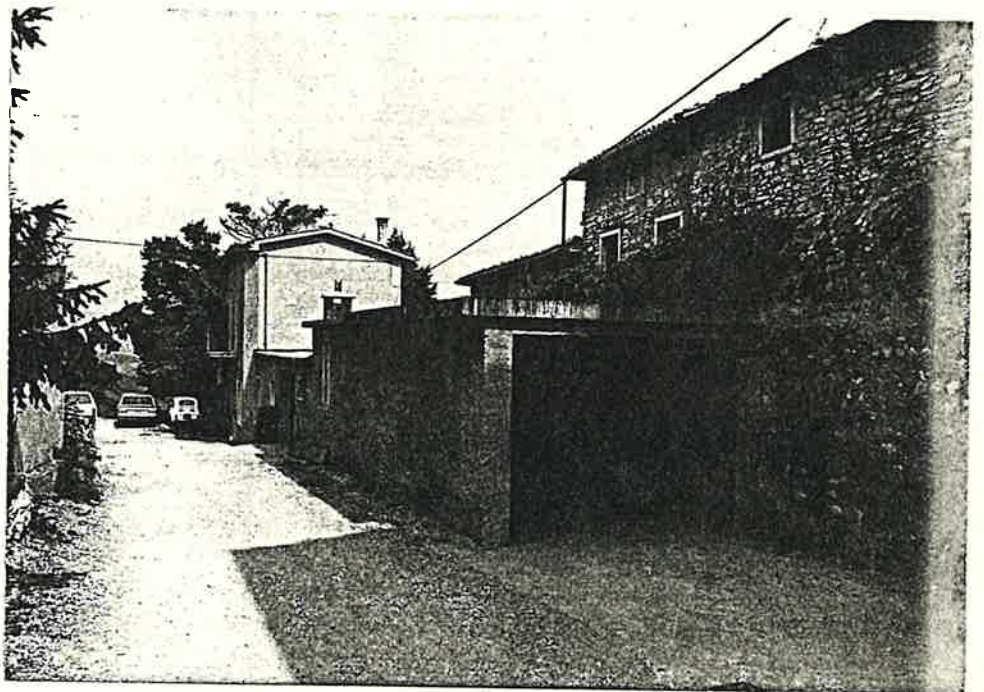
DOCUMENTAZIONE  
FOTOGRAFICA

Quartiere S. GIORGIO di VACP.  
Isolato n° 4  
Via GARIBALDI n° 15

SCHEDA EDILIZIA N. 61-62

N.C.E.U. Partita .....

Mappale .....

C.T. Sez. B F. 14 Mapp. 452  
alleg. c

CATASTO

AEROFOTOGRAMMETRIA

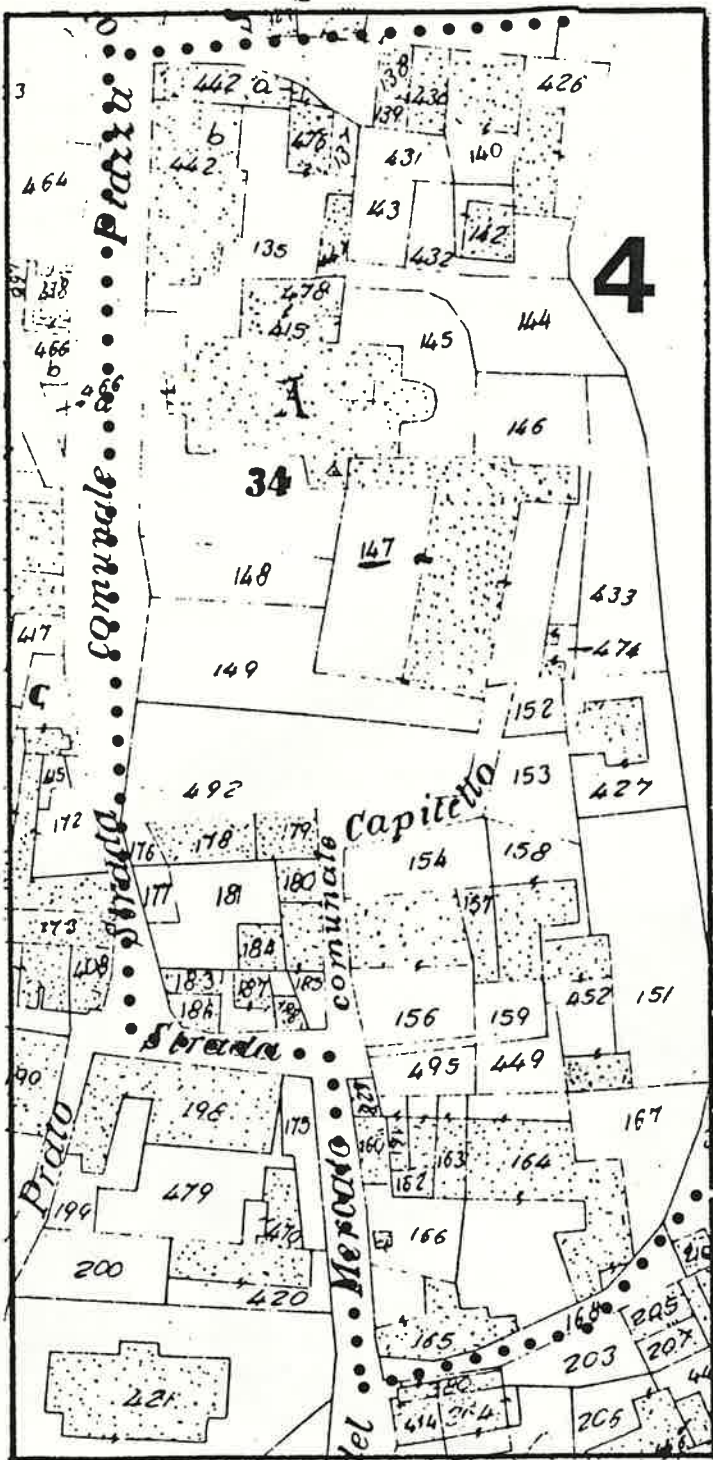

SCALA 1: 1.000

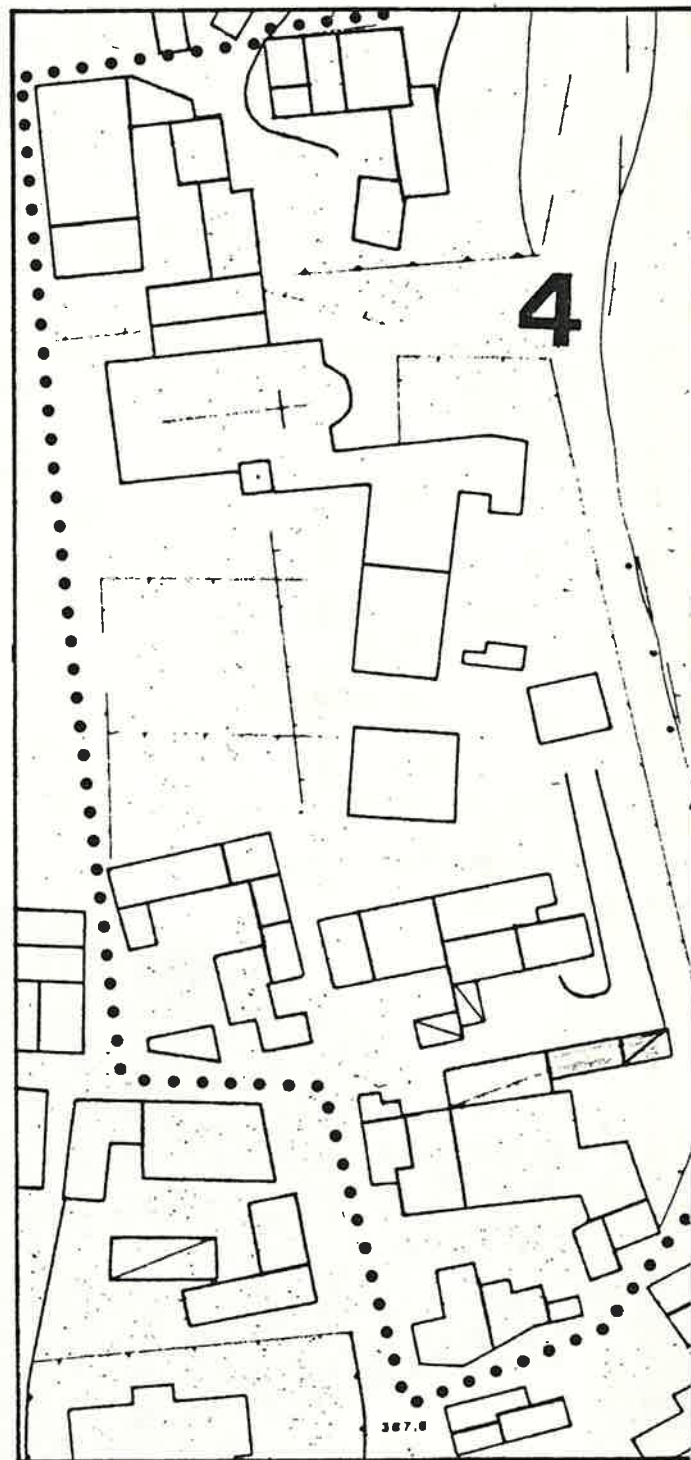

SCALA 1: 1.000

1 DATI PARAMETRICI E FUNZIONALI

1.1 area fondiaria mq. 

			6	1
2	e	1		
6,50	e	2,50		
		2	7	5

1.2 superficie coperta mq.

1.3 n. piani

1.4 h in gronda m.

1.5 volume mc.

1.6 densità edilizia mc./mq.

2 APPROVVIGIONAMENTO

2.1 energia elettrica 

si	no
X	
	X
X	
	X

2.2 gas

2.3 acqua

2.4 pozzo

3 SMALTIMENTO

3.1 rete fognaria 

si	no

3.2 pozzo nero

3.3 dispersione

3.4 fossa biologica

4 PRESENZA DELL'IMPIANTO AL CATASTO

4.1 18 

si	no
	X
X	

4.2 18

4.3 19

5 VINCOLI

5.1 esistenti L. 1089/39 

5.2 " L. 1497/39

5.3 " L. 765/67

5.4 di progetto

6 INTERVENTI SUCCESSIVI

6.1 ristrutturazioni **NUOVA**

si	no

6.2 restauri

7 PROPRIETÀ

7.1 ente pubblico 

7.2 ente religioso

7.3 società immobiliari

7.4 condominio

7.5 personale

7.6 altro

8 DESTINAZIONE D'USO PREVALENTE

8.1 originaria **Residenza**

8.2 attuale **"**

  
compatibile  
non compatibile

9 DESTINAZIONE D'USO

PT	P1	AP
X	X	

9.1 residenza

9.2 artigianato

9.3 industria

9.4 commercio

9.5 uffici

9.6 esercizi pubblici

9.7 enti - associazioni

9.8 magazzini

9.9 uso pubblico

9.10 altro uso

10 DESTINAZIONE SUPERFICI SCOPERTE

X	

10.1 cortili

10.2 giardini

10.3 parcheggi

10.4 altro

mq.

11 STATO DI CONSERVAZIONE

A	B	C	D
X			
X			
X			
X			
X			
X			

11.1 strutture orizzontali

11.2 strutture verticali

11.3 coperture

11.4 gronde - pluviali

11.5 intonaci

11.6 serramenti

11.7 altro

12 SPAZI COMUNI COPERTI

A	B	C	D

12.1 atri e corridoi

12.2 scale

13 UTILIZZO ABITAZIONI n

occ. non occ.  
sup.

14 UTILIZZI DIVERSI

addetti	calpestio	n.p.

14.1 industriale

14.2 artigianale

14.3 commerciale

15 ALLEGATI

15.1 doc. ARCHIVIO DI STATO

15.2 " " COMUNALE

15.3 " fotografica

15.4 scheda socio - economica

15.5 scheda tipologica

15.6 altro

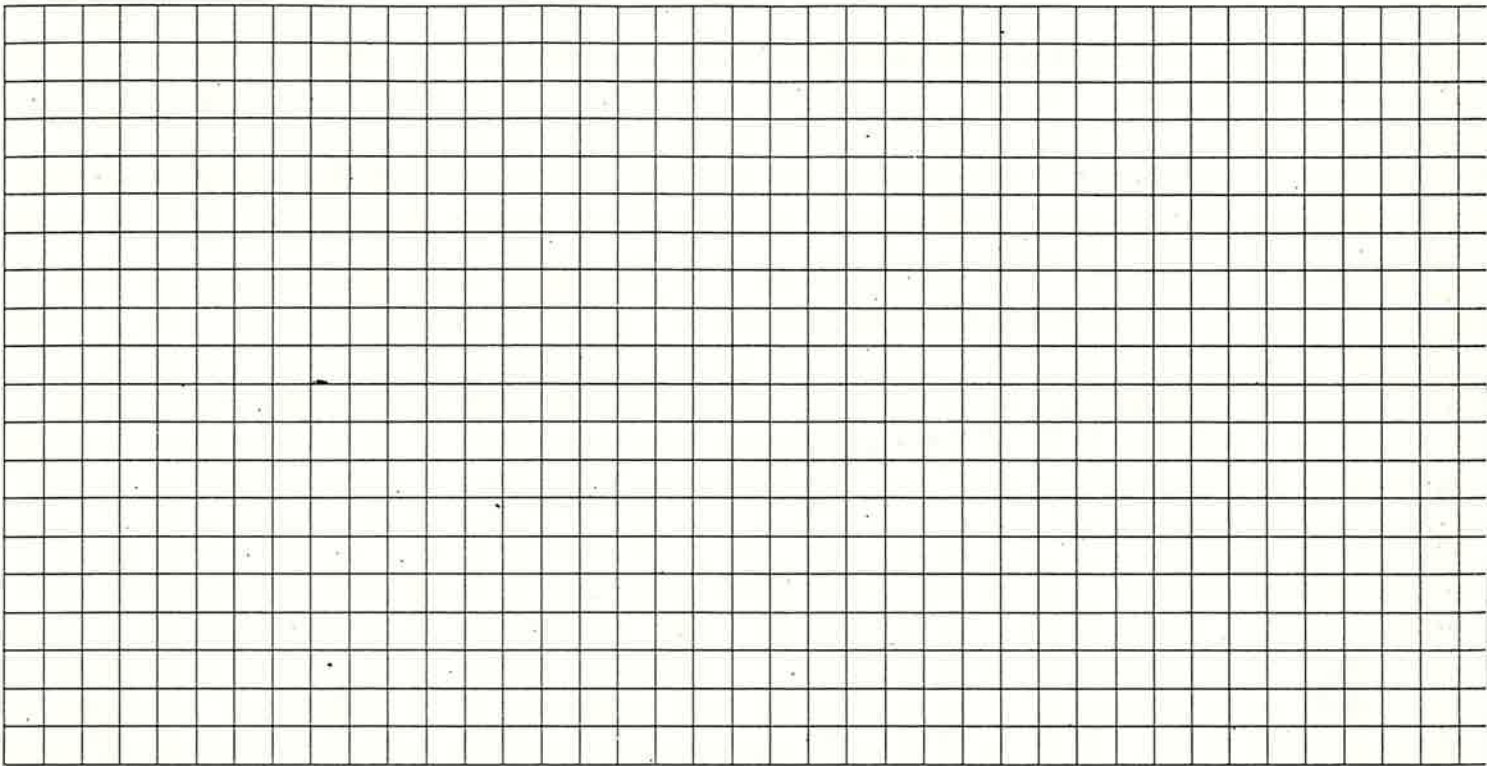

Quartiere S. GIORGIO  
Isolato 4  
Via GARIBALDI 21-23

SCHEDA EDILIZIA N. 63-64  
N.C.E.U. Partita .....

Mappale .....

C.T. Sez. B F. 14 Mapp. 162-163  
alleg. C

CATASTO

AEROFOTOGRAMMETRIA

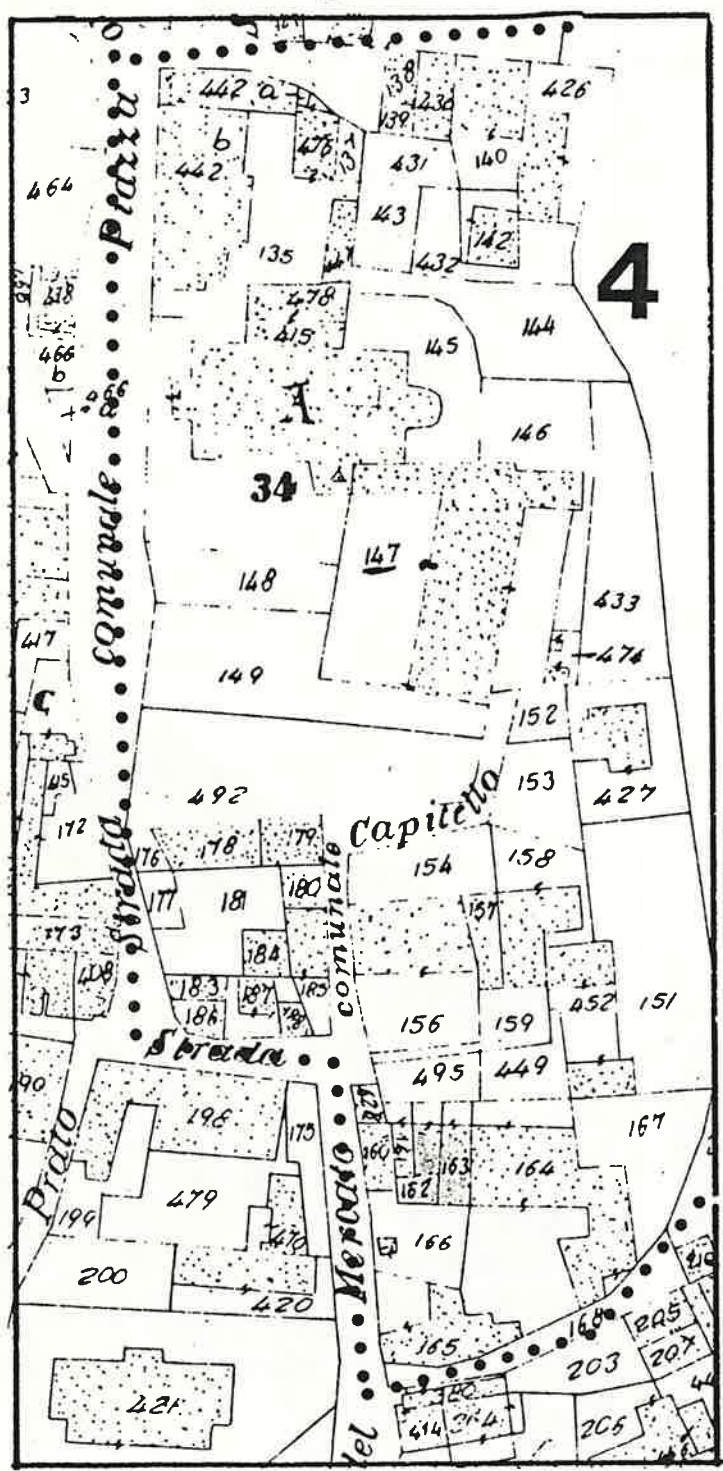

SCALA 1:1.000

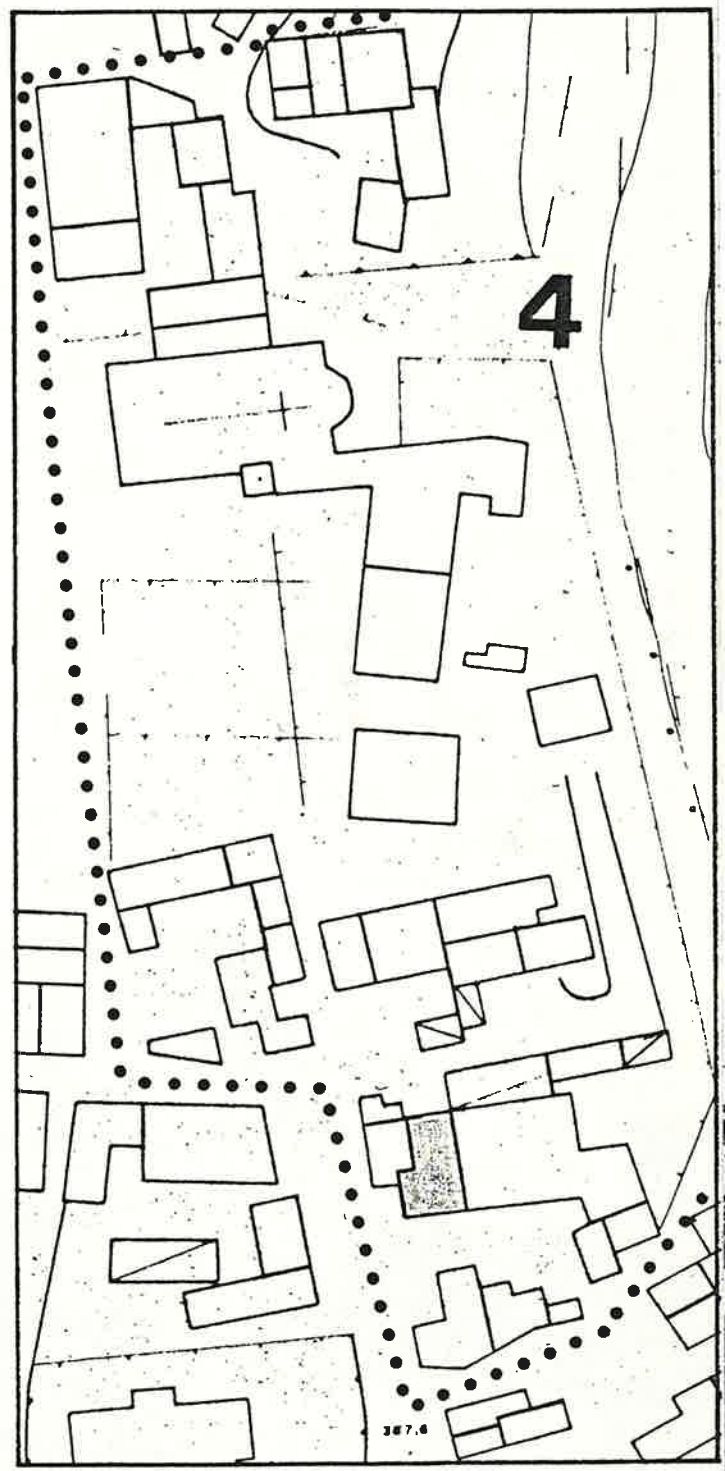

SCALA 1:1.000

1 DATI PARAMETRICI E FUNZIONALI

1.1	area fondiaria	mq.				
1.2	superficie coperta	mq.			96	
1.3	n. piani			2	+	5
1.4	h in gronda	m.		8	0	0
1.5	volume	mc.		7	6	8
1.6	densità edilizia	mc./mq.				

2 APPROVVIGIONAMENTO

2.1	energia elettrica	si	no
		X	
2.2	gas		X
2.3	acqua	X	
2.4	pozzo		X

3 SMALTIMENTO

3.1	rete fognaria	si	no
3.2	pozzo nero		
3.3	dispersione		
3.4	fossa biologica		

4 PRESENZA DELL'IMPIANTO AL CATASTO

4.1	18	si	no
4.2	18		X
4.3	19	X	

5 VINCOLI

5.1	esistenti L. 1089/39	
5.2	" L. 1497/39	
5.3	" L. 765/67	
5.4	di progetto	

6 INTERVENTI SUCCESSIVI

6.1	ristrutturazioni	si	no
6.2	restauri parziali	X	X

7 PROPRIETÀ

7.1	ente pubblico	
7.2	ente religioso	
7.3	società immobiliari	
7.4	condominio	
7.5	personale	X
7.6	altro	

8 DESTINAZIONE D'USO PREVALENTE

8.1	originaria	Residenza	
8.2	attuale	Residenza	
	compatibile		
	non compatibile		

9 DESTINAZIONE D'USO

		PT	P1	AP
9.1	residenza	X	X	
9.2	artigianato			
9.3	industria			
9.4	commercio			
9.5	uffici			
9.6	esercizi pubblici			
9.7	enti - associazioni			
9.8	magazzini			
9.9	uso pubblico			
9.10	altro uso			

10 DESTINAZIONE SUPERFICI SCOPERTE

10.1	cortili promiscuo	X	
10.2	giardini		
10.3	parcheggi		
10.4	altro garage 1P.	X	

mq.

11 STATO DI CONSERVAZIONE

		A	B	C	D
11.1	strutture orizzontali		X		
11.2	strutture verticali		X		
11.3	coperture		X		
11.4	gronde - pluviali		X		
11.5	intonaci				X
11.6	serramenti		X		
11.7	altro				

12 SPAZI COMUNI COPERTI

		A	B	C	D
12.1	atri e corridoi				
12.2	scale				

13 UTILIZZO ABITAZIONI n

		2	
13.1	piano terra	X	
13.2	piano primo	X	
13.3	piano secondo		
13.4	piano terzo		
13.5	altri piani		

1 res. temp.

occ. non occ.

14 UTILIZZI DIVERSI

		addetti	calpestio	n.p.
14.1	industriale			
14.2	artigianale			
14.3	commerciale			

15 ALLEGATI

15.1	doc. ARCHIVIO DI STATO	
15.2	" " COMUNALE	
15.3	" fotografica	
15.4	scheda socio - economica	
15.5	scheda tipologica	
15.6	altro	

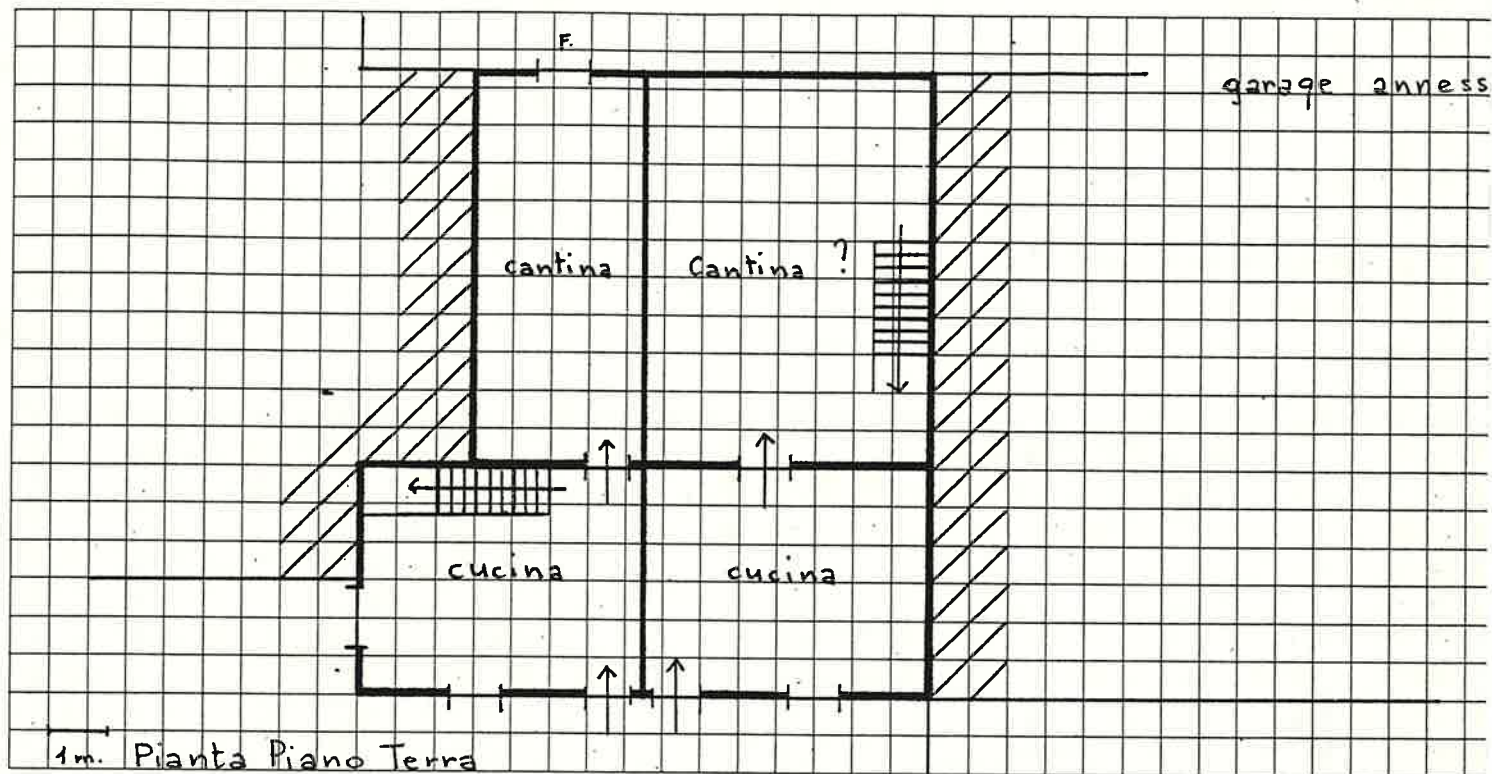

16

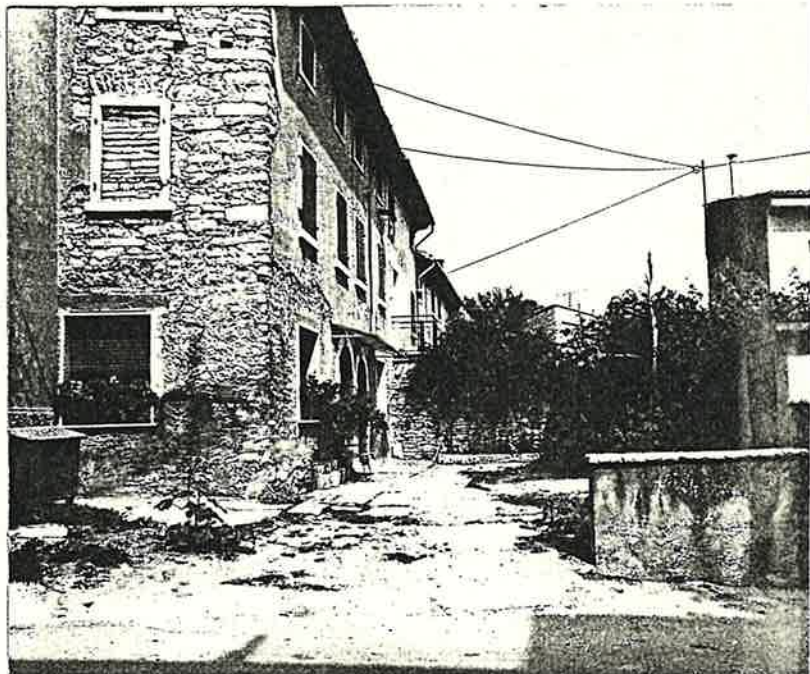
DOCUMENTAZIONE  
FOTOGRAFICA



Quartiere S. GIORGIO  
Isolato 4  
Via GARIBALDI 19

SCHEDA EDILIZIA N. 65

N. C. E. U. Partita .....

Mappale .....

C. T. Sez. B F. 14 Mapp. 160-161  
alleg. C

CATASTO

AEROFOTOGRAMMETRIA

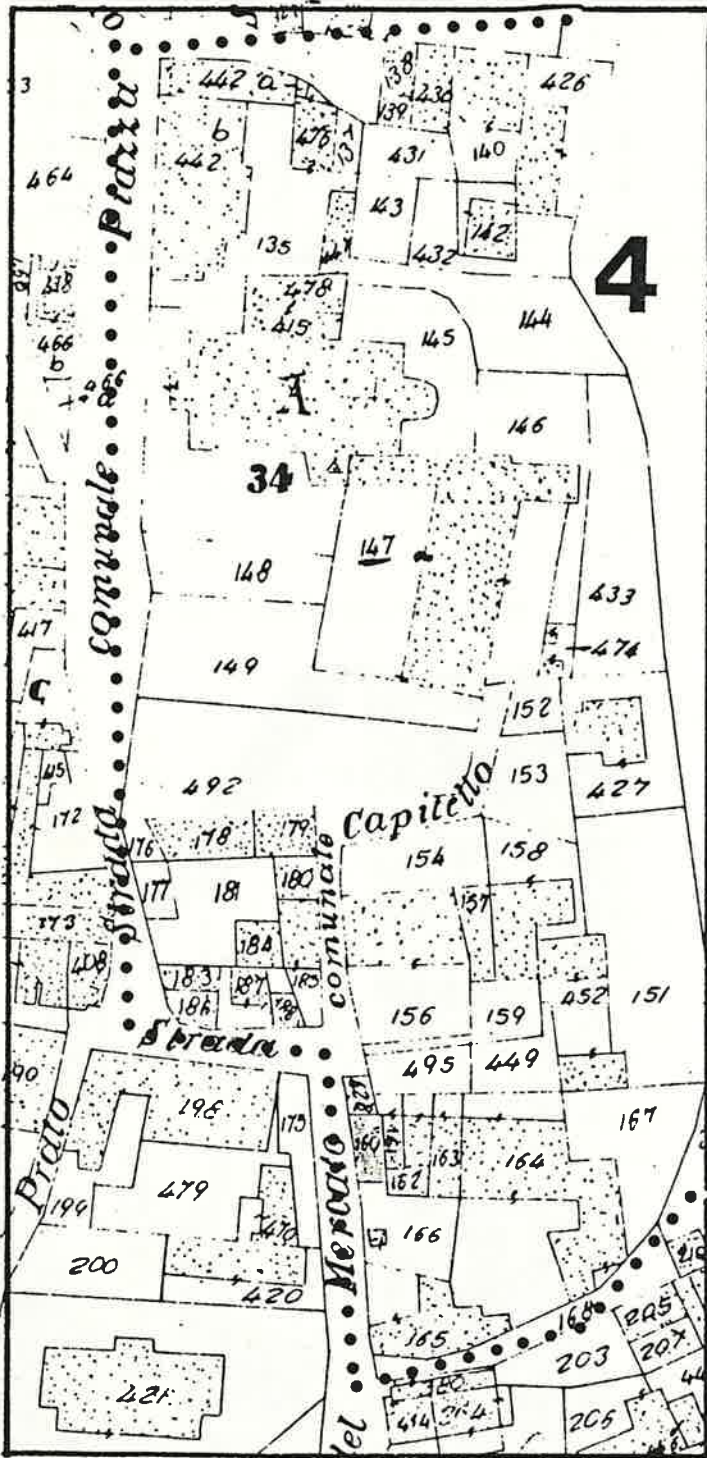

SCALA 1:1.000

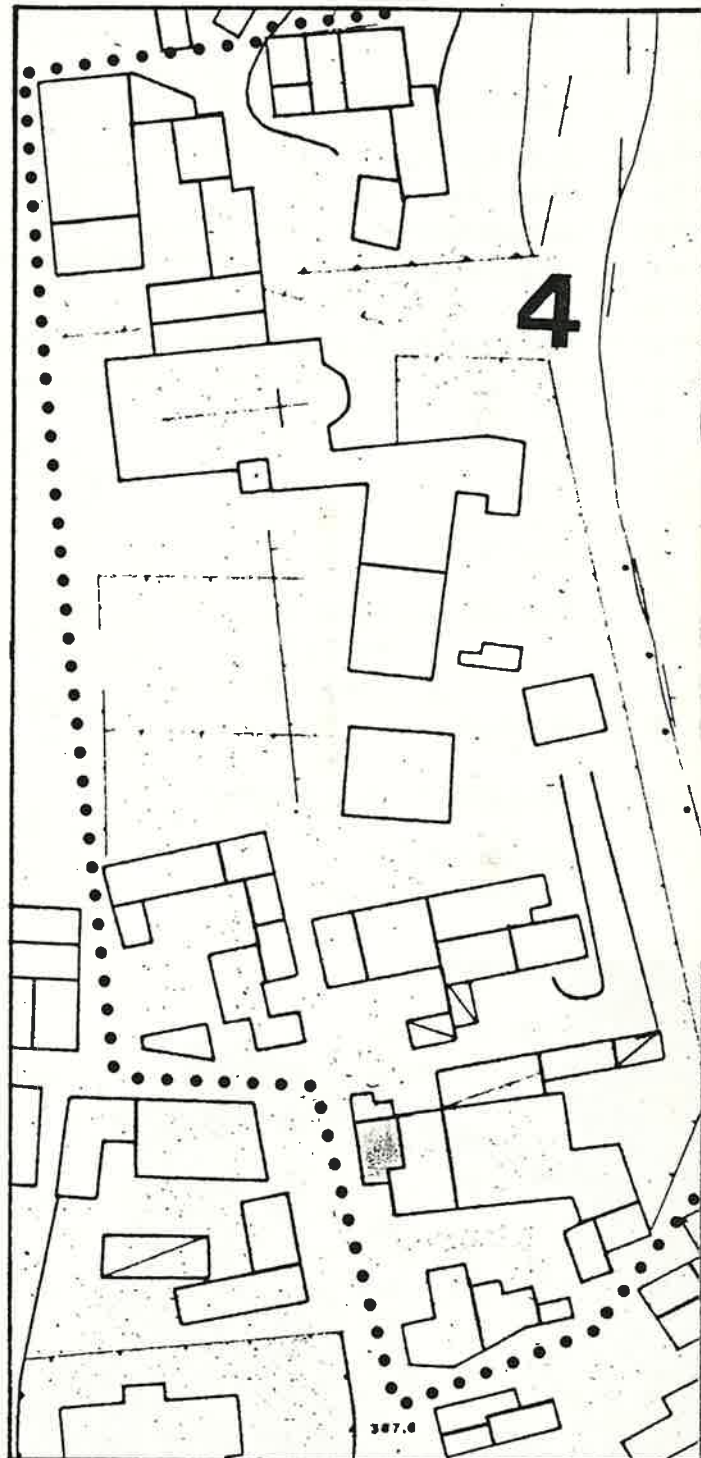

SCALA 1:1.000

PARAMETRICI E FUNZIONALI

fondiaria	mq.					
ficie coperta	mq.		5	3	50	
ni			3	+	5	
gronda	m.		1	1	0	0
e	mc.		5	8	8	5
à edilizia	mc./mq.					

OVVIGIONAMENTO

a elettrica	si	no
	<input checked="" type="checkbox"/>	<input type="checkbox"/>
	<input checked="" type="checkbox"/>	<input checked="" type="checkbox"/>
	<input type="checkbox"/>	<input checked="" type="checkbox"/>

IMENTO

gnaria	si	no
nero	<input type="checkbox"/>	<input type="checkbox"/>
sione	<input type="checkbox"/>	<input type="checkbox"/>
biologica	<input type="checkbox"/>	<input type="checkbox"/>

ANZA DELL'IMPIANTO AL CATASTO

	si	no
	<input type="checkbox"/>	<input type="checkbox"/>
	<input type="checkbox"/>	<input checked="" type="checkbox"/>
	<input checked="" type="checkbox"/>	<input type="checkbox"/>

LI

ti L. 1089 / 39	<input type="checkbox"/>
L. 1497 / 39	<input type="checkbox"/>
L. 765 / 67	<input type="checkbox"/>
etto	<input type="checkbox"/>

ENTI SUCCESSIVI

razioni	si	no
parziali	<input checked="" type="checkbox"/>	<input checked="" type="checkbox"/>

NETÀ

ubblico	<input type="checkbox"/>
ligioso	<input type="checkbox"/>
immobiliari	<input type="checkbox"/>
inio	<input type="checkbox"/>
le	<input checked="" type="checkbox"/>

AZIONE D'USO PREVALENTE

ia. Residenza	<input type="checkbox"/>
. Residenza	<input type="checkbox"/>

9

DESTINAZIONE D'USO

		PT	P1	AP
9.1	residenza	<input checked="" type="checkbox"/>	<input checked="" type="checkbox"/>	<input checked="" type="checkbox"/>
9.2	artigianato	<input type="checkbox"/>	<input type="checkbox"/>	<input type="checkbox"/>
9.3	industria	<input type="checkbox"/>	<input type="checkbox"/>	<input type="checkbox"/>
9.4	commercio	<input type="checkbox"/>	<input type="checkbox"/>	<input type="checkbox"/>
9.5	uffici	<input type="checkbox"/>	<input type="checkbox"/>	<input type="checkbox"/>
9.6	esercizi pubblici	<input type="checkbox"/>	<input type="checkbox"/>	<input type="checkbox"/>
9.7	enti - associazioni	<input type="checkbox"/>	<input type="checkbox"/>	<input type="checkbox"/>
9.8	magazzini	<input type="checkbox"/>	<input type="checkbox"/>	<input type="checkbox"/>
9.9	uso pubblico	<input type="checkbox"/>	<input type="checkbox"/>	<input type="checkbox"/>
9.10	altro uso	<input type="checkbox"/>	<input type="checkbox"/>	<input type="checkbox"/>

10

DESTINAZIONE SUPERFICI SCOPERTE

10.1	cortili	<input type="checkbox"/>	<input type="checkbox"/>
10.2	giardini	<input type="checkbox"/>	<input type="checkbox"/>
10.3	parcheggi	<input type="checkbox"/>	<input type="checkbox"/>
10.4	altro	<input type="checkbox"/>	<input type="checkbox"/>

mq.

11

STATO DI CONSERVAZIONE

		A	B	C	D
11.1	strutture orizzontali		<input checked="" type="checkbox"/>		
11.2	strutture verticali		<input checked="" type="checkbox"/>		
11.3	coperture			<input checked="" type="checkbox"/>	
11.4	gronde - pluviali		<input checked="" type="checkbox"/>		
11.5	intonaci		<input checked="" type="checkbox"/>		
11.6	serramenti		<input checked="" type="checkbox"/>		
11.7	altro				

12

SPAZI COMUNI COPERTI

		A	B	C	D
12.1	atri e corridoi	<input type="checkbox"/>	<input type="checkbox"/>	<input type="checkbox"/>	<input type="checkbox"/>
12.2	scale	<input type="checkbox"/>	<input type="checkbox"/>	<input type="checkbox"/>	<input type="checkbox"/>

13

UTILIZZO ABITAZIONI <sup>n</sup>

		1	
13.1	piano terra	<input checked="" type="checkbox"/>	<input type="checkbox"/>
13.2	piano primo	<input checked="" type="checkbox"/>	<input type="checkbox"/>
13.3	piano secondo	<input checked="" type="checkbox"/>	<input type="checkbox"/>
13.4	piano terzo	<input type="checkbox"/>	<input type="checkbox"/>
13.5	altri piani	<input type="checkbox"/>	<input type="checkbox"/>

occ. non occ.

14

UTILIZZI DIVERSI

		addetti	calpestio	n.p.
14.1	industriale	<input type="checkbox"/>	<input type="checkbox"/>	<input type="checkbox"/>
14.2	artigianale	<input type="checkbox"/>	<input type="checkbox"/>	<input type="checkbox"/>
14.3	commerciale	<input type="checkbox"/>	<input type="checkbox"/>	<input type="checkbox"/>

15

ALLEGATI

15.1	doc. ARCHIVIO DI STATO	<input type="checkbox"/>
15.2	" " COMUNALE	<input type="checkbox"/>
15.3	" fotografica	<input type="checkbox"/>

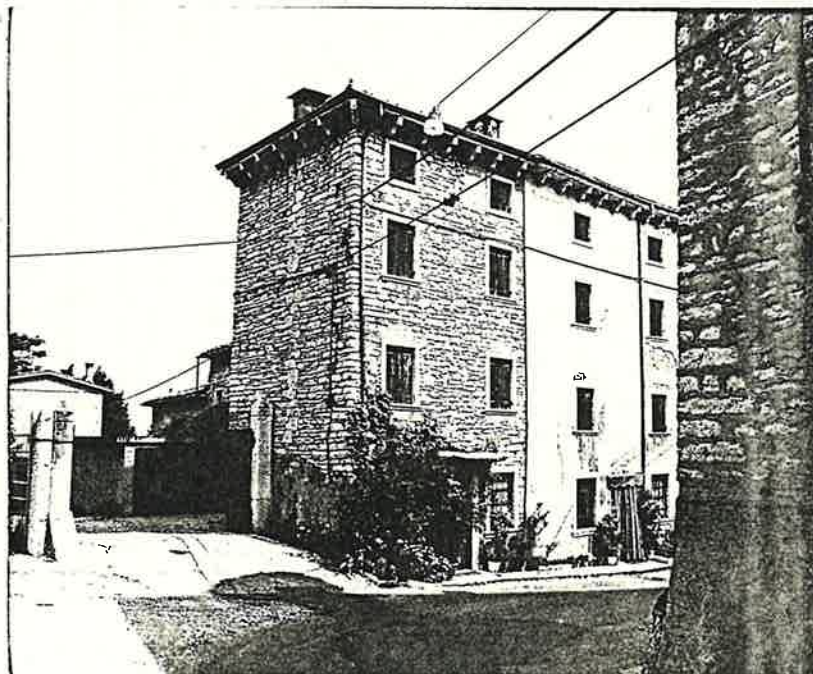
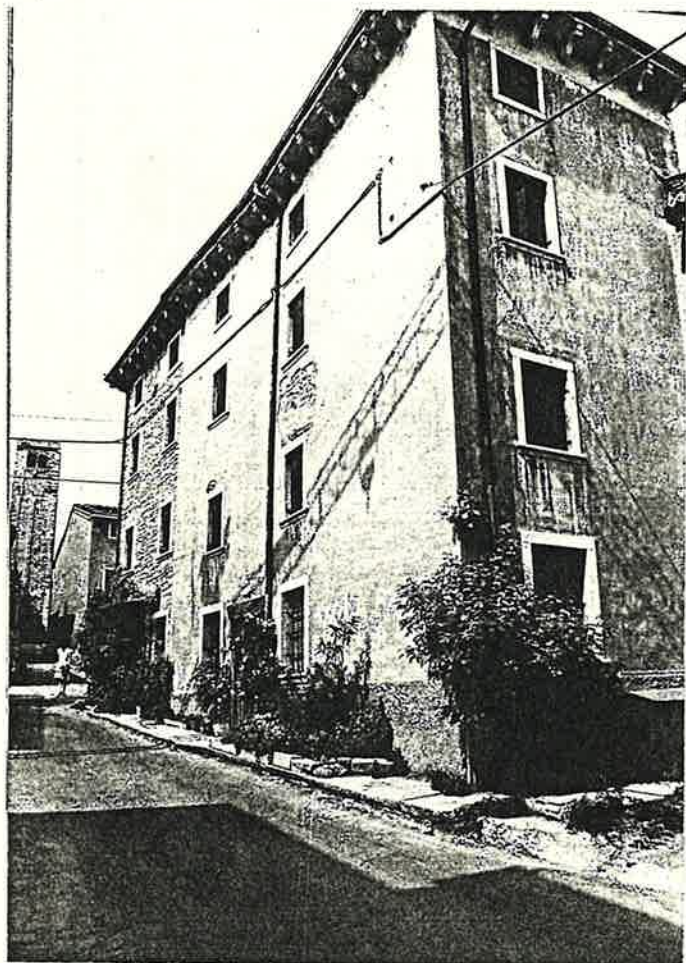
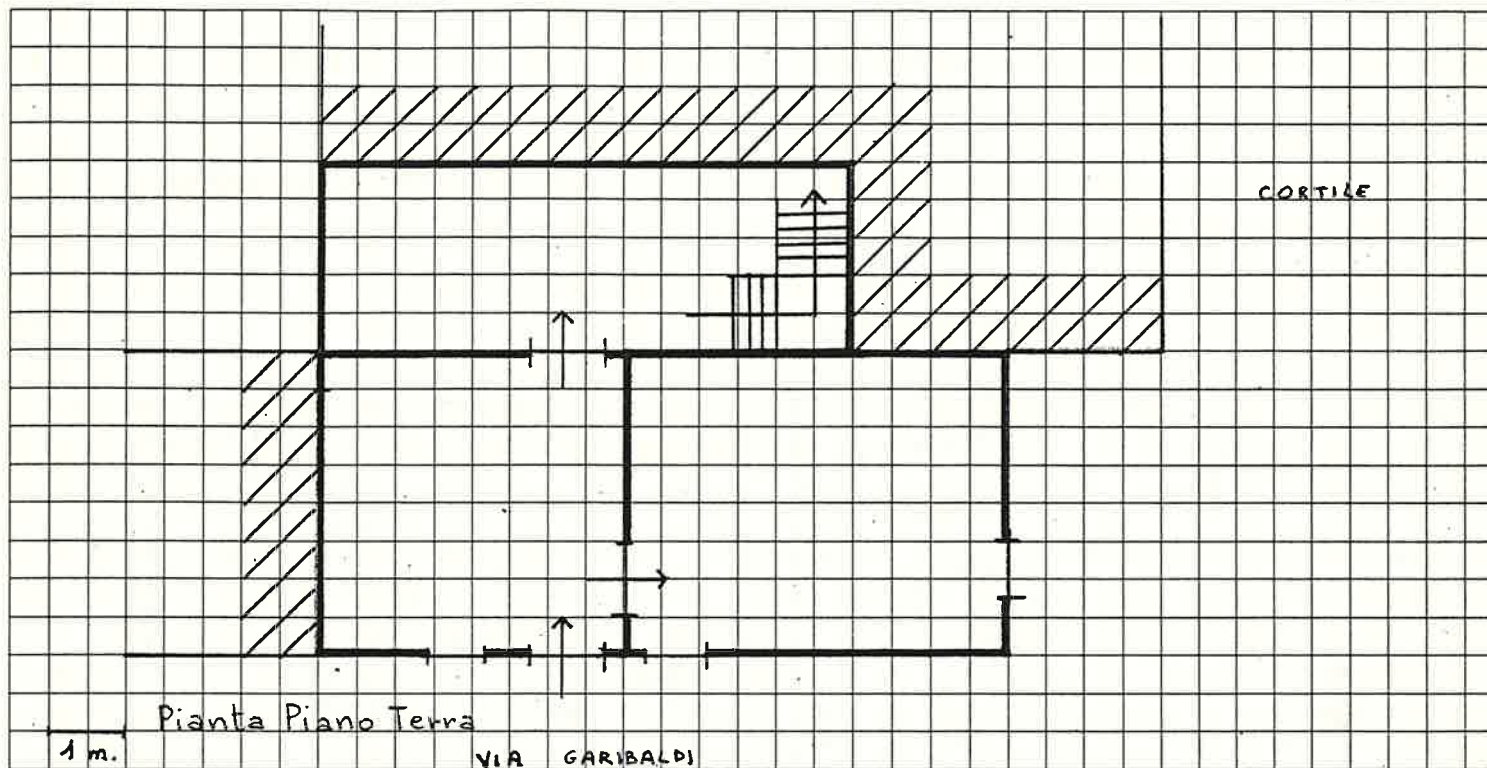

Quartiere S. GIORGIO  
Isolato 4  
Via GARIBALDI 17

SCHEDA EDILIZIA N. 66  
N. C. E. U. Partita \_\_\_\_\_  
Mappale \_\_\_\_\_  
C. T. Sez. B F. 14 Mapp. 428  
alleg. C

CATASTO

AEROFOTOGRAMMETRIA

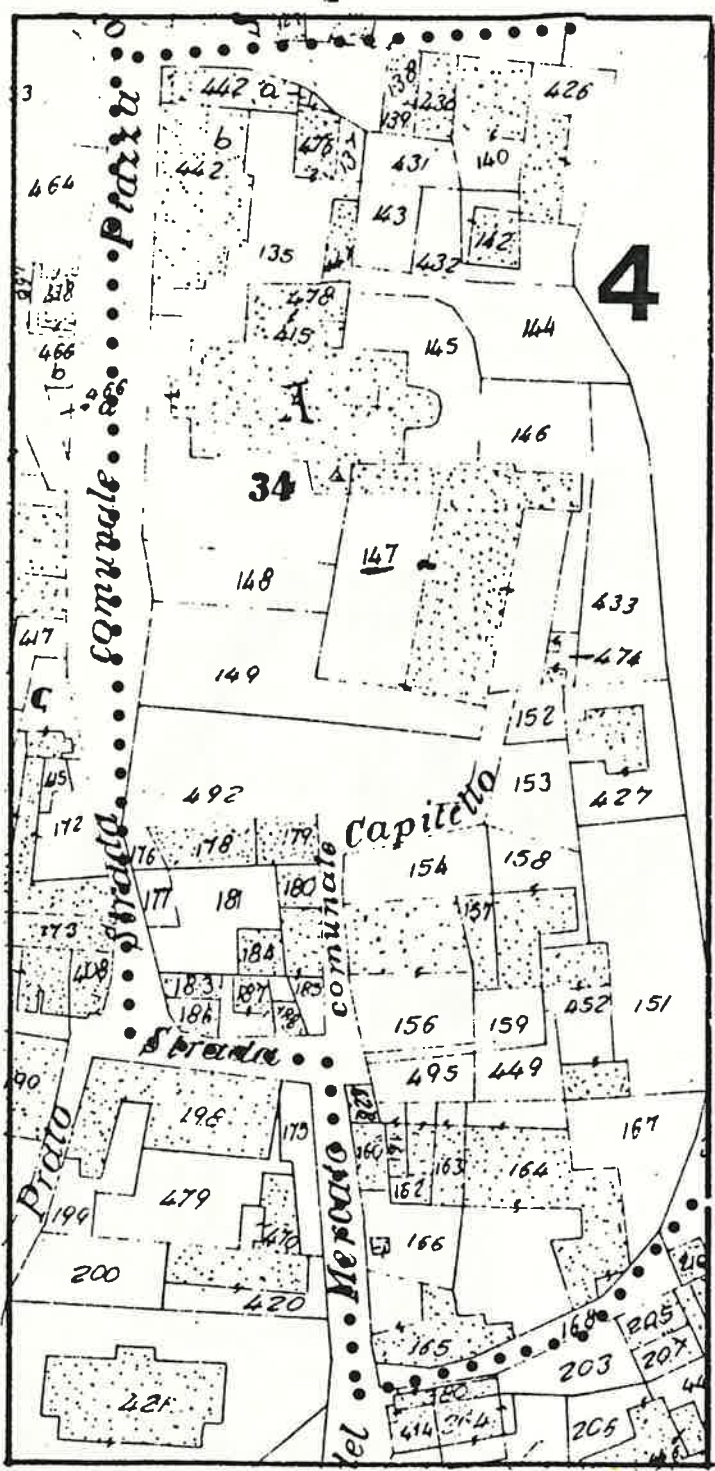

SCALA 1:1.000

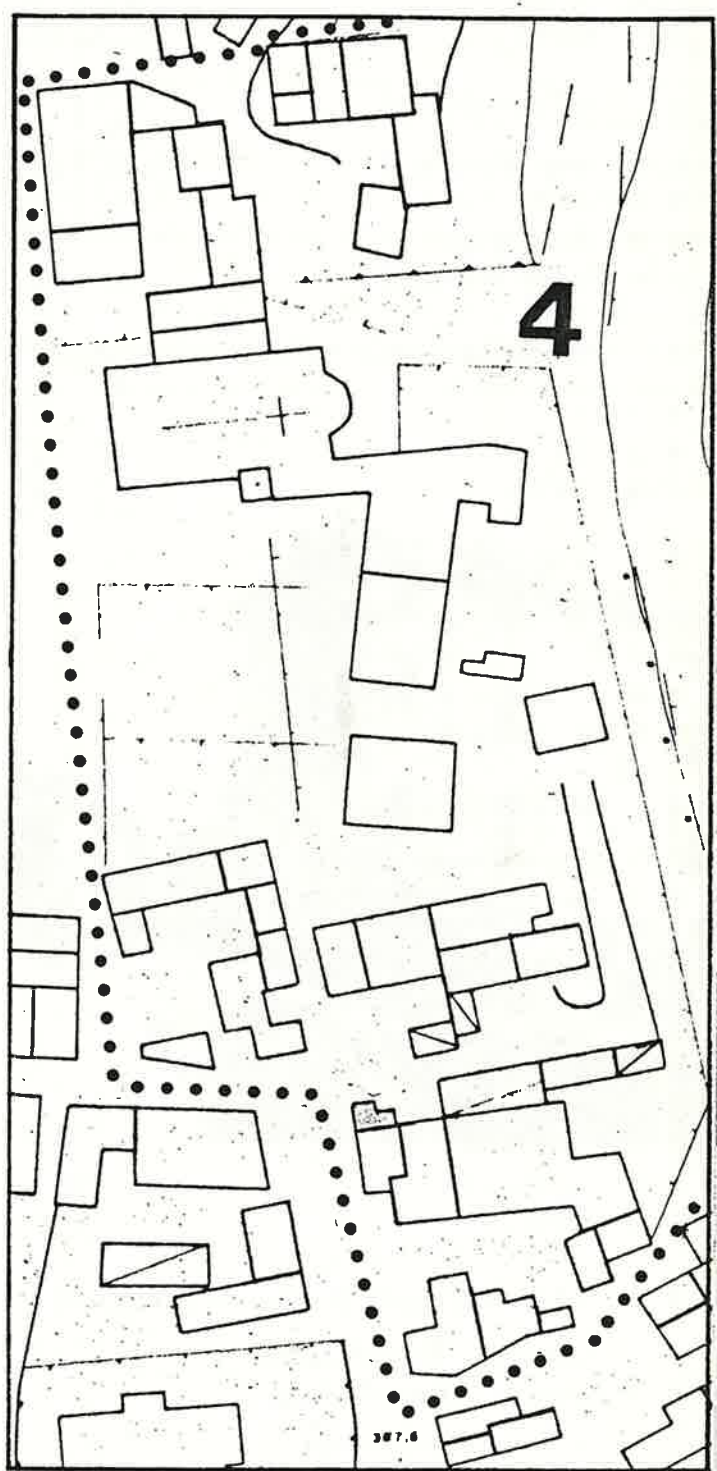

SCALA 1:1.000

1 DATI PARAMETRICI E FUNZIONALI

1.1	area fondiaria	mq.				
1.2	superficie coperta	mq.		245		
1.3	n. piani			3+5		
1.4	h in gronda	m.		1100		
1.5	volume	mc.		270		
1.6	densità edilizia	mc./mq.				

2 APPROVVIGIONAMENTO

2.1	energia elettrica	si	no
2.2	gas	X	X
2.3	acqua	X	
2.4	pozzo		X

3 SMALTIMENTO

3.1	rete fognaria	si	no
3.2	pozzo nero		
3.3	dispersione		
3.4	fossa biologica		

4 PRESENZA DELL'IMPIANTO AL CATASTO

4.1	18	si	no
4.2	18		X
4.3	19		X

5 VINCOLI

5.1	esistenti L. 1089/39	
5.2	" L. 1497/39	
5.3	" L. 765/67	
5.4	di progetto	

6 INTERVENTI SUCCESSIVI

6.1	ristrutturazioni	si	no
6.2	restauri		X

7 PROPRIETÀ

7.1	ente pubblico	
7.2	ente religioso	
7.3	società immobiliari	
7.4	condominio	
7.5	personale	X
7.6	altro	

8 DESTINAZIONE D'USO PREVALENTE

8.1	originaria	Residenza	
8.2	attuale	Residenza	
	compatibile		
	non compatibile		

9 DESTINAZIONE D'USO

		PT	P1	AP
9.1	residenza	X	X	X
9.2	artigianato			
9.3	industria			
9.4	commercio			
9.5	uffici			
9.6	esercizi pubblici			
9.7	enti - associazioni			
9.8	magazzini			
9.9	uso pubblico			
9.10	altro uso			

10 DESTINAZIONE SUPERFICI SCOPERTE

10.1	cortili	
10.2	giardini	
10.3	parcheggi	
10.4	altro	

mq.

11 STATO DI CONSERVAZIONE

		A	B	C	D
11.1	strutture orizzontali		X		
11.2	strutture verticali		X		
11.3	coperture		X		
11.4	gronde - pluviali		X		
11.5	intonaci				
11.6	serramenti		X		
11.7	altro				

12 SPAZI COMUNI COPERTI

		A	B	C	D
12.1	atri e corridoi				
12.2	scale				

13 UTILIZZO ABITAZIONI n

		1	
13.1	piano terra	X	
13.2	piano primo	X	
13.3	piano secondo	X	
13.4	piano terzo		
13.5	altri piani		

occ. non occ.

14 UTILIZZI DIVERSI

		addetti	calpestio	n.p.
14.1	industriale			
14.2	artigianale			
14.3	commerciale			

15 ALLEGATI

15.1	doc. ARCHIVIO DI STATO	
15.2	" " COMUNALE	
15.3	" fotografica	
15.4	scheda socio - economica	
15.5	scheda tipologica	
15.6	altro	

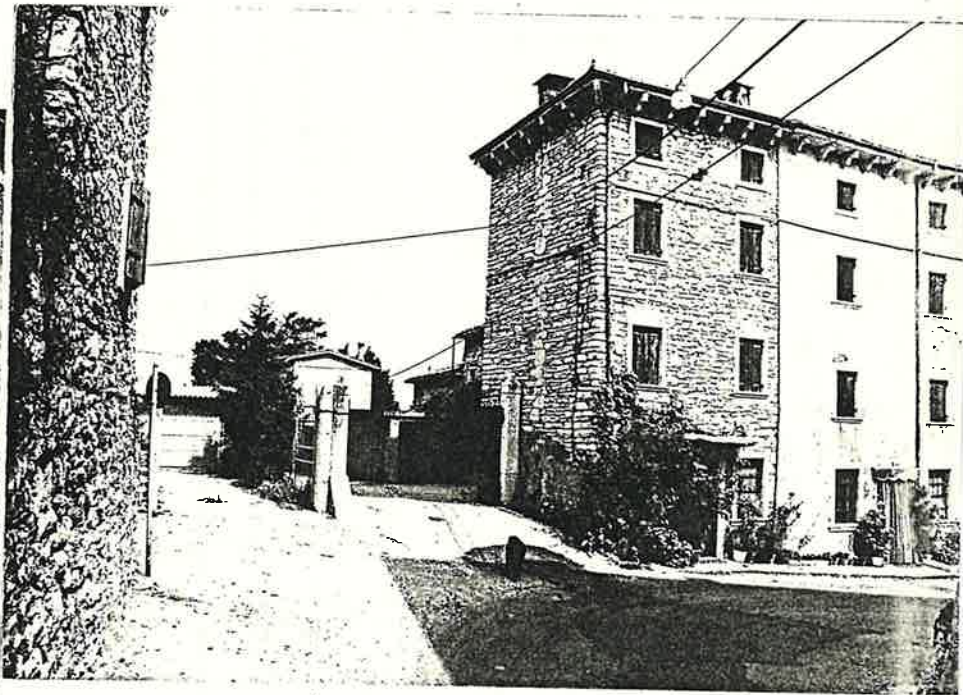
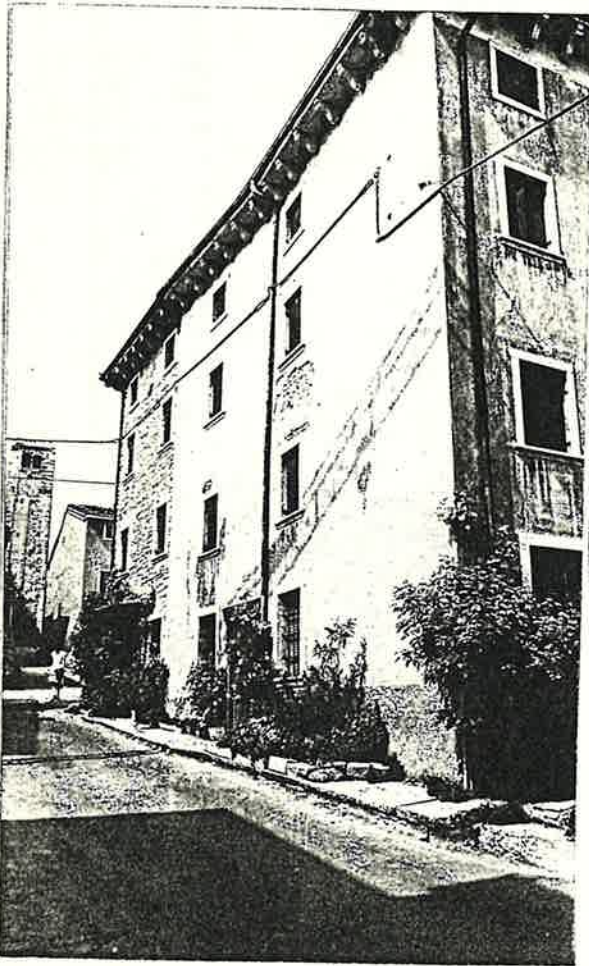
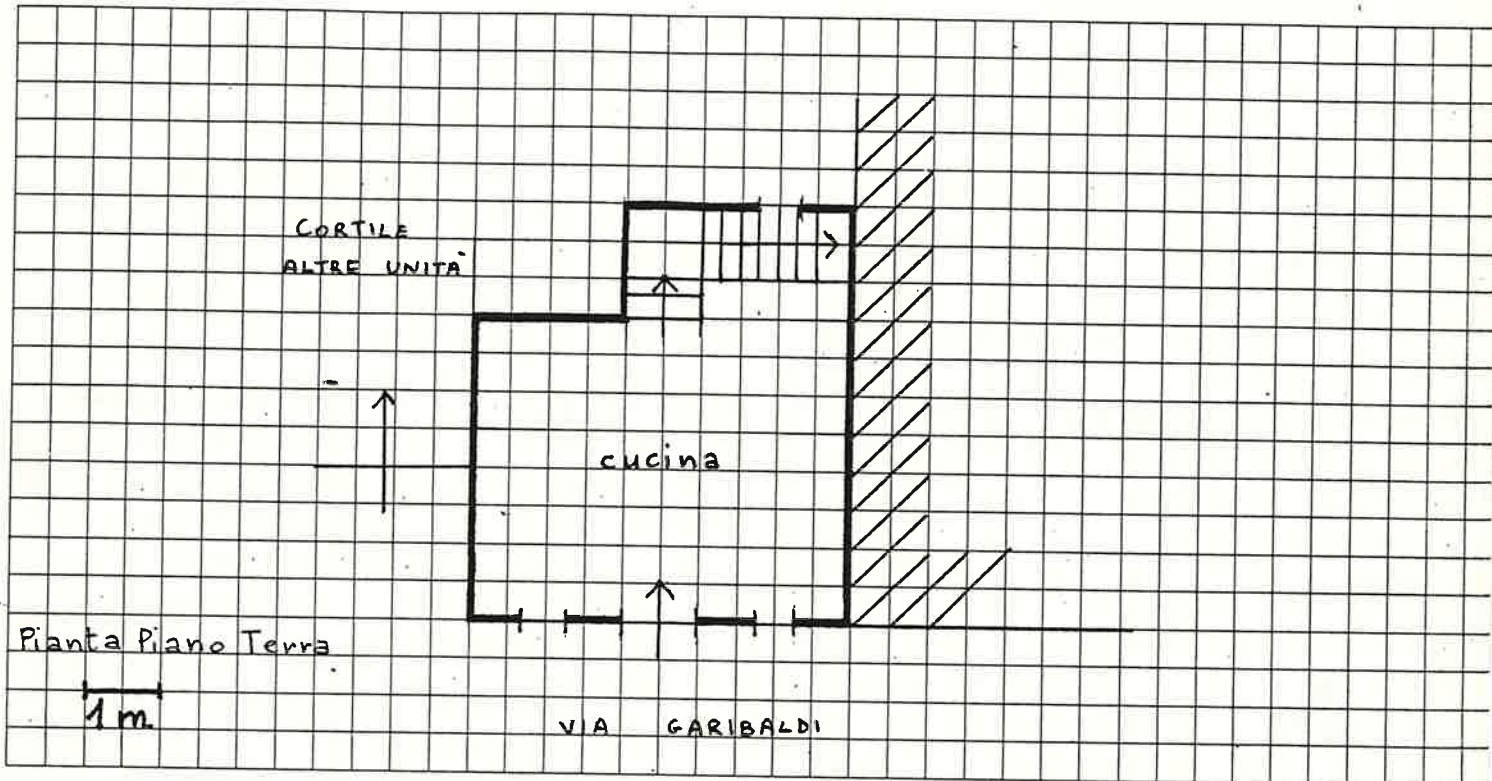

S. GIORGIO

4

GARIBALDI 29

SCHEDA EDILIZIA N. 68

N. C. E. U. Partita

Mappale

C. T. Sez. B F 14 Mapp. 165 (parte)  
alleg. C.

AEROFOTOGRAMMETRIA

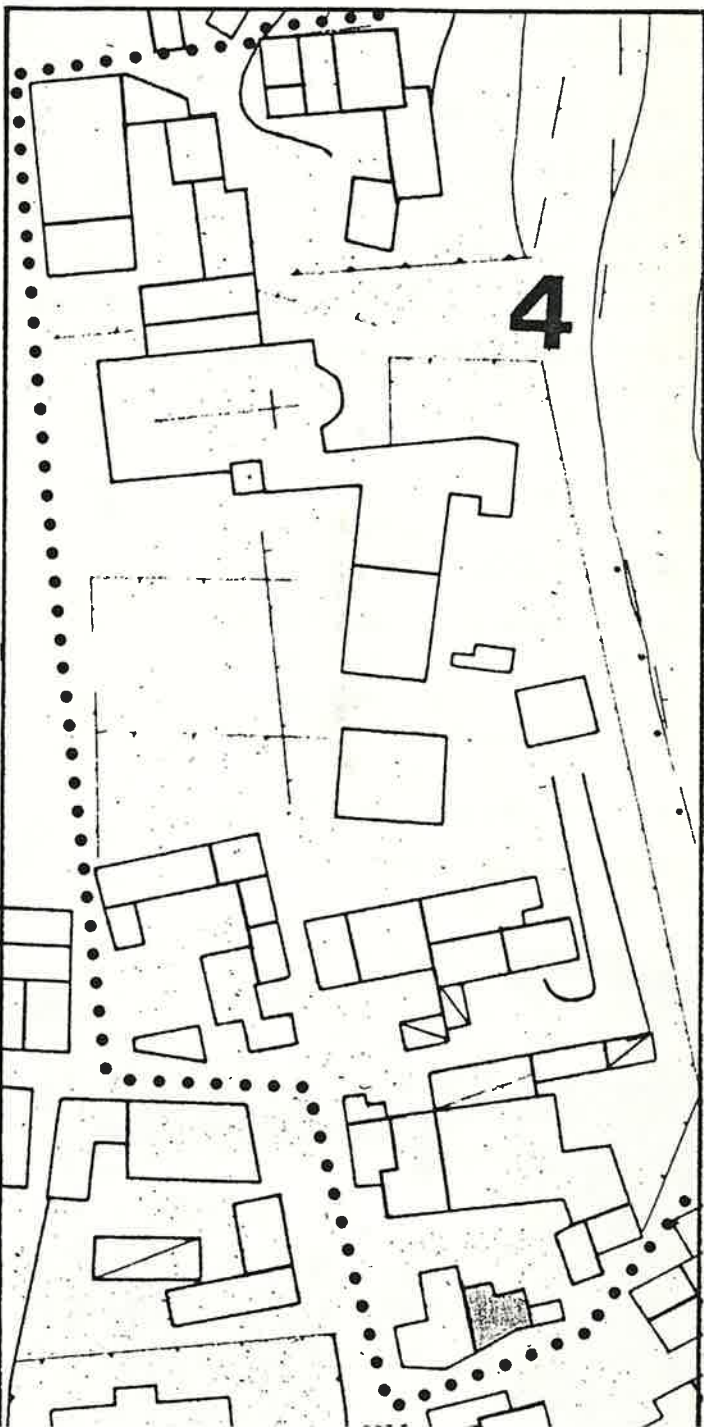
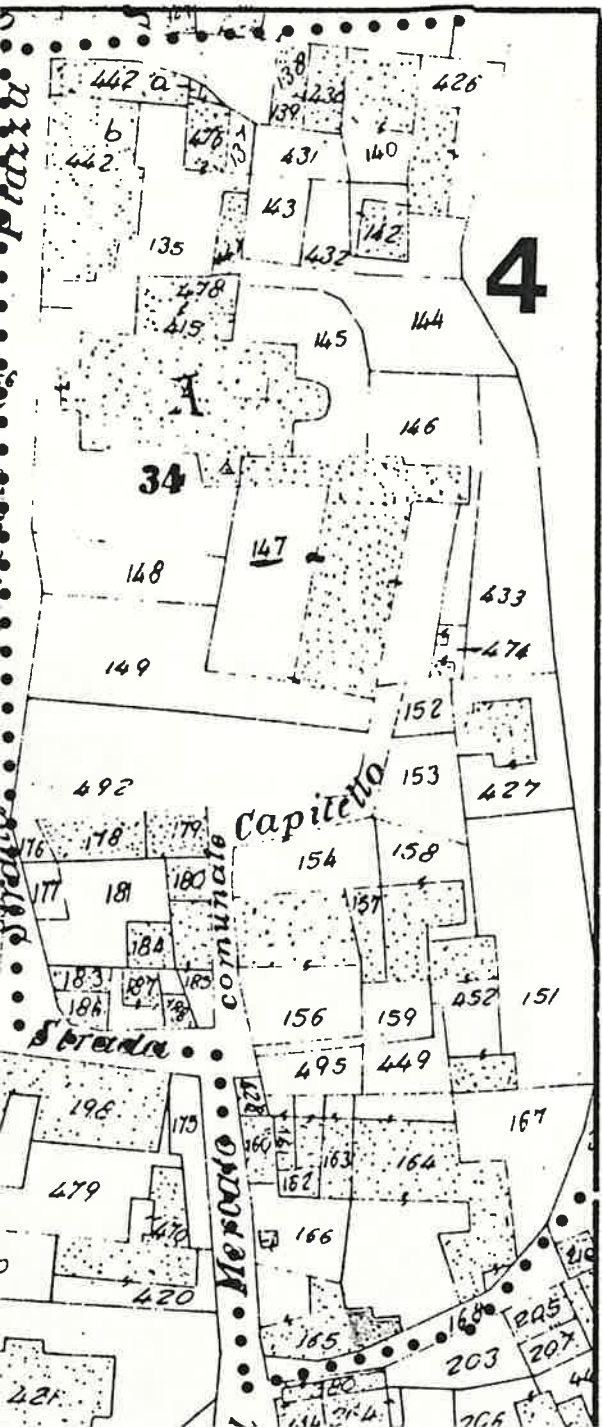

1	DATI PARAMETRICI E FUNZIONALI		
1.1	area fondiaria	mq.	<input type="checkbox"/>
1.2	superficie coperta	mq.	105 - 40
1.3	n. piani		1 e 2
1.4	h in gronda	m.	300 e 700
1.5	volume	mc.	310
1.6	densità edilizia	mc./mq.	

2	APPROVVIGIONAMENTO	
2.1	energia elettrica	si <input checked="" type="checkbox"/> no <input type="checkbox"/>
2.2	gas	<input type="checkbox"/> <input checked="" type="checkbox"/>
2.3	acqua	<input type="checkbox"/> <input checked="" type="checkbox"/>
2.4	pozzo	<input type="checkbox"/> <input checked="" type="checkbox"/>

3	SMALTIMENTO	
3.1	rete fognaria	si <input type="checkbox"/> no <input type="checkbox"/>
3.2	pozzo nero	<input type="checkbox"/> <input type="checkbox"/>
3.3	dispersione	<input type="checkbox"/> <input type="checkbox"/>
3.4	fossa biologica	<input type="checkbox"/> <input type="checkbox"/>

4	PRESENZA DELL'IMPIANTO AL CATASTO	
4.1	18	si <input type="checkbox"/> no <input type="checkbox"/>
4.2	18	<input type="checkbox"/> <input checked="" type="checkbox"/>
4.3	19	<input checked="" type="checkbox"/> <input type="checkbox"/>

5	VINCOLI	
5.1	esistenti L. 1089/39	<input type="checkbox"/>
5.2	" L. 1497/39	<input type="checkbox"/>
5.3	" L. 765/67	<input type="checkbox"/>
5.4	di progetto	<input type="checkbox"/>

6	INTERVENTI SUCCESSIVI	
6.1	ristrutturazioni	si <input type="checkbox"/> no <input checked="" type="checkbox"/>
6.2	restauri	<input type="checkbox"/> <input checked="" type="checkbox"/>

7	PROPRIETÀ	
7.1	ente pubblico	<input type="checkbox"/>
7.2	ente religioso	<input type="checkbox"/>
7.3	società immobiliari	<input type="checkbox"/>
7.4	condominio	<input type="checkbox"/>
7.5	personale	<input checked="" type="checkbox"/>
7.6	altro	<input type="checkbox"/>

8	DESTINAZIONE D'USO PREVALENTE	
8.1	originaria	Stalla + Residenza
8.2	attuale	Deposito
	compatibile	<input type="checkbox"/>
	non compatibile	<input type="checkbox"/>

9	DESTINAZIONE D'USO		
9.1	residenza	PT <input type="checkbox"/> P1 <input checked="" type="checkbox"/> AP <input type="checkbox"/>	
9.2	artigianato	<input type="checkbox"/> <input type="checkbox"/> <input type="checkbox"/>	
9.3	industria	<input type="checkbox"/> <input type="checkbox"/> <input type="checkbox"/>	
9.4	commercio	<input type="checkbox"/> <input type="checkbox"/> <input type="checkbox"/>	
9.5	uffici	<input type="checkbox"/> <input type="checkbox"/> <input type="checkbox"/>	
9.6	esercizi pubblici	<input type="checkbox"/> <input type="checkbox"/> <input type="checkbox"/>	
9.7	enti - associazioni	<input type="checkbox"/> <input type="checkbox"/> <input type="checkbox"/>	
9.8	magazzini	<input type="checkbox"/> <input type="checkbox"/> <input type="checkbox"/>	
9.9	uso pubblico	<input type="checkbox"/> <input type="checkbox"/> <input type="checkbox"/>	
9.10	altro uso	<input checked="" type="checkbox"/> <input type="checkbox"/> <input type="checkbox"/>	

10	DESTINAZIONE SUPERFICI SCOPERTE	
10.1	cortili	<input type="checkbox"/> <input type="checkbox"/>
10.2	giardini	<input checked="" type="checkbox"/> <input type="checkbox"/>
10.3	parcheggi	<input type="checkbox"/> <input type="checkbox"/>
10.4	altro	<input type="checkbox"/> <input type="checkbox"/>
		mq.

11	STATO DI CONSERVAZIONE				
11.1	strutture orizzontali	A	B	C	D
11.2	strutture verticali	<input checked="" type="checkbox"/>	<input type="checkbox"/>	<input type="checkbox"/>	<input type="checkbox"/>
11.3	coperture	<input checked="" type="checkbox"/>	<input type="checkbox"/>	<input type="checkbox"/>	<input type="checkbox"/>
11.4	gronde - pluviali	<input checked="" type="checkbox"/>	<input type="checkbox"/>	<input type="checkbox"/>	<input type="checkbox"/>
11.5	intonaci	<input checked="" type="checkbox"/>	<input type="checkbox"/>	<input type="checkbox"/>	<input type="checkbox"/>
11.6	serramenti	<input type="checkbox"/>	<input checked="" type="checkbox"/>	<input type="checkbox"/>	<input type="checkbox"/>
11.7	altro	<input type="checkbox"/>	<input type="checkbox"/>	<input type="checkbox"/>	<input type="checkbox"/>

12	SPAZI COMUNI COPERTI				
12.1	atri e corridoi	A	B	C	D
12.2	scale	<input type="checkbox"/>	<input type="checkbox"/>	<input type="checkbox"/>	<input type="checkbox"/>

13	UTILIZZO ABITAZIONI		n
13.1	piano terra	<input type="checkbox"/>	<input type="checkbox"/>
13.2	piano primo	<input type="checkbox"/>	<input checked="" type="checkbox"/>
13.3	piano secondo	<input type="checkbox"/>	<input type="checkbox"/>
13.4	piano terzo	<input type="checkbox"/>	<input type="checkbox"/>
13.5	altri piani	<input type="checkbox"/>	<input type="checkbox"/>
		occ.	non occ.
		sup.	

14	UTILIZZI DIVERSI											
14.1	industriale	addetti	calpestio	n.p.	<input type="checkbox"/>	<input type="checkbox"/>	<input type="checkbox"/>	<input type="checkbox"/>	<input type="checkbox"/>	<input type="checkbox"/>	<input type="checkbox"/>	<input type="checkbox"/>
14.2	artigianale	<input type="checkbox"/>	<input type="checkbox"/>	<input type="checkbox"/>	<input type="checkbox"/>	<input type="checkbox"/>	<input type="checkbox"/>	<input type="checkbox"/>	<input type="checkbox"/>	<input type="checkbox"/>	<input type="checkbox"/>	<input type="checkbox"/>
14.3	commerciale	<input type="checkbox"/>	<input type="checkbox"/>	<input type="checkbox"/>	<input type="checkbox"/>	<input type="checkbox"/>	<input type="checkbox"/>	<input type="checkbox"/>	<input type="checkbox"/>	<input type="checkbox"/>	<input type="checkbox"/>	<input type="checkbox"/>

15	ALLEGATI	
15.1	doc. ARCHIVIO DI STATO	<input type="checkbox"/>
15.2	" " COMUNALE	<input type="checkbox"/>
15.3	" fotografica	<input type="checkbox"/>
15.4	scheda socio - economica	<input type="checkbox"/>
15.5	scheda tipologica	<input type="checkbox"/>
15.6	altro	<input type="checkbox"/>

A = BUONO

B = MEDIOCRE

C = CATTIVO

D = PESSIMO



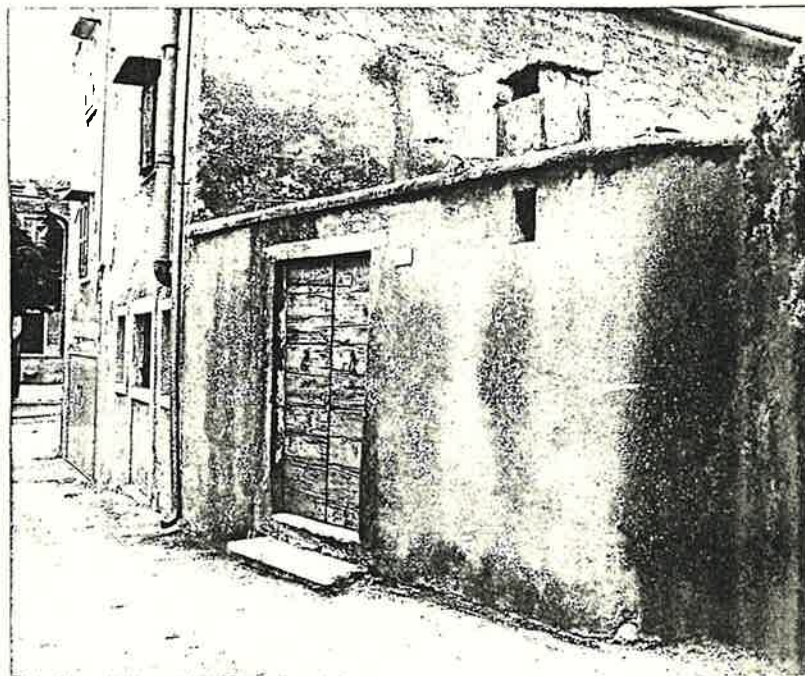
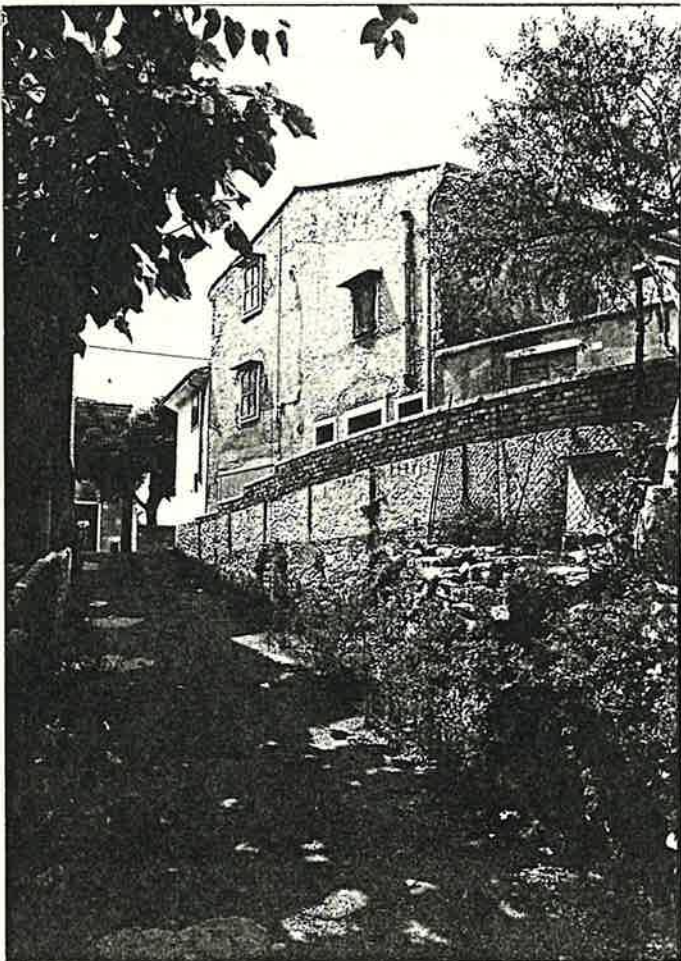
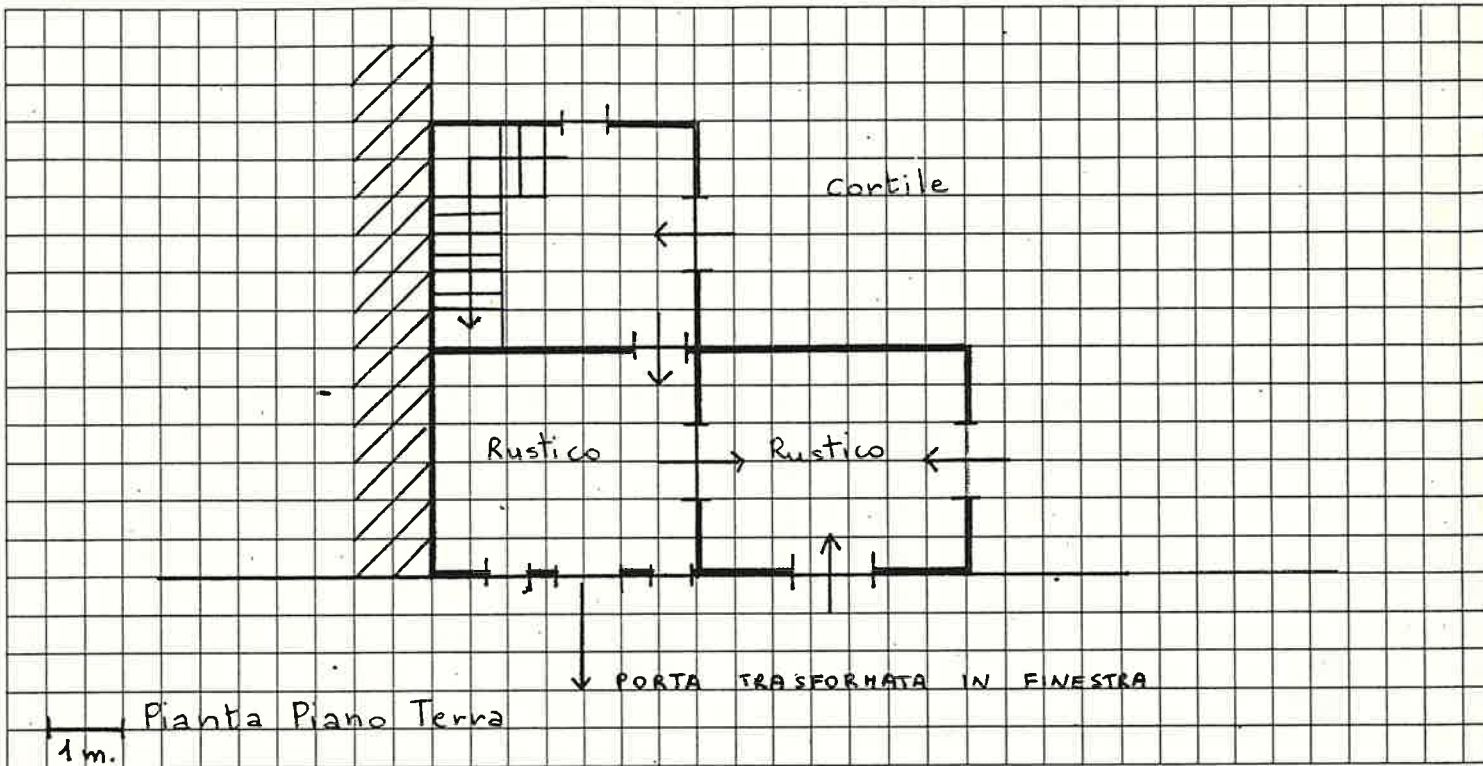

Quartiere S. GIORGIO

Isolato 4

Via GARIBALDI 25-27

SCHEDA EDILIZIA N. 69

N. C. E. U. Partita .....

Mappale .....

C. T. Sez. B F. 14 Mapp. 165

*allegato c*

CATASTO

AEROFOTOGRAMMETRIA

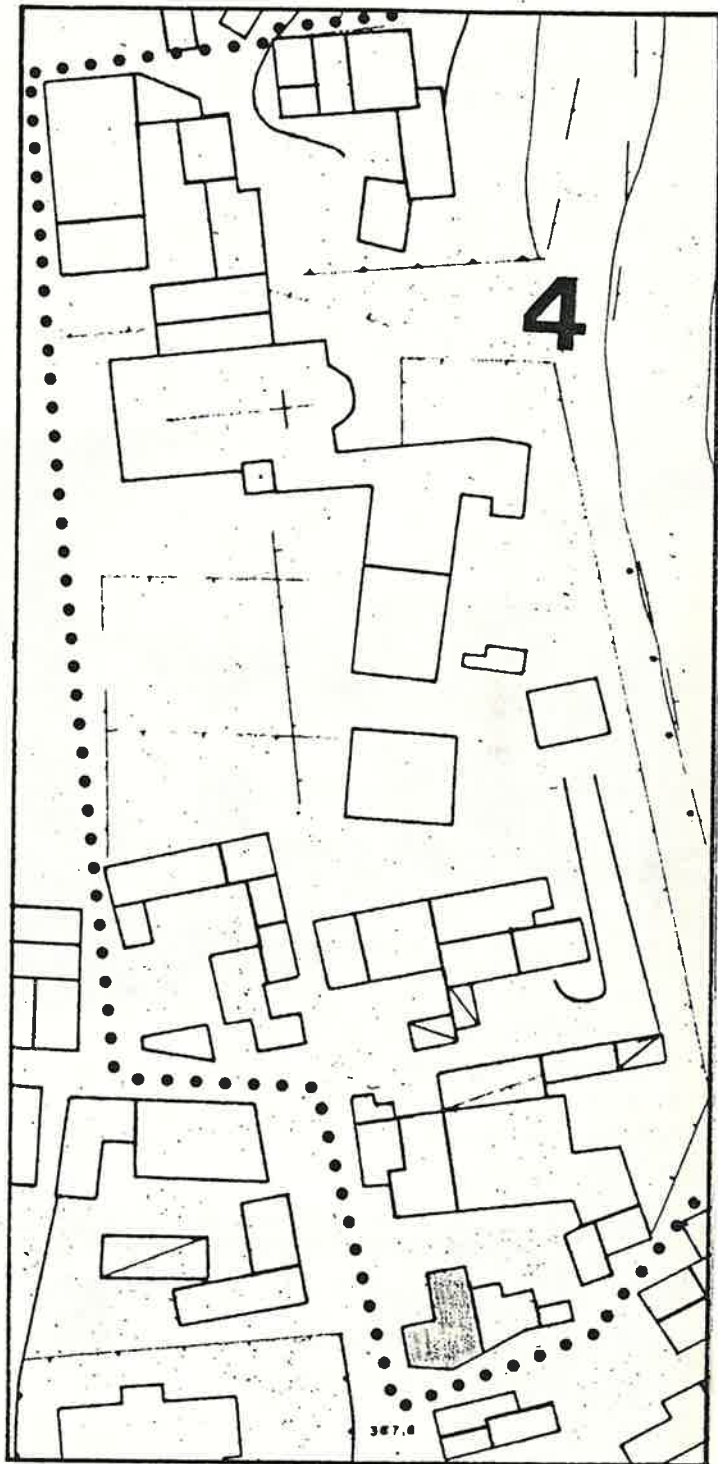
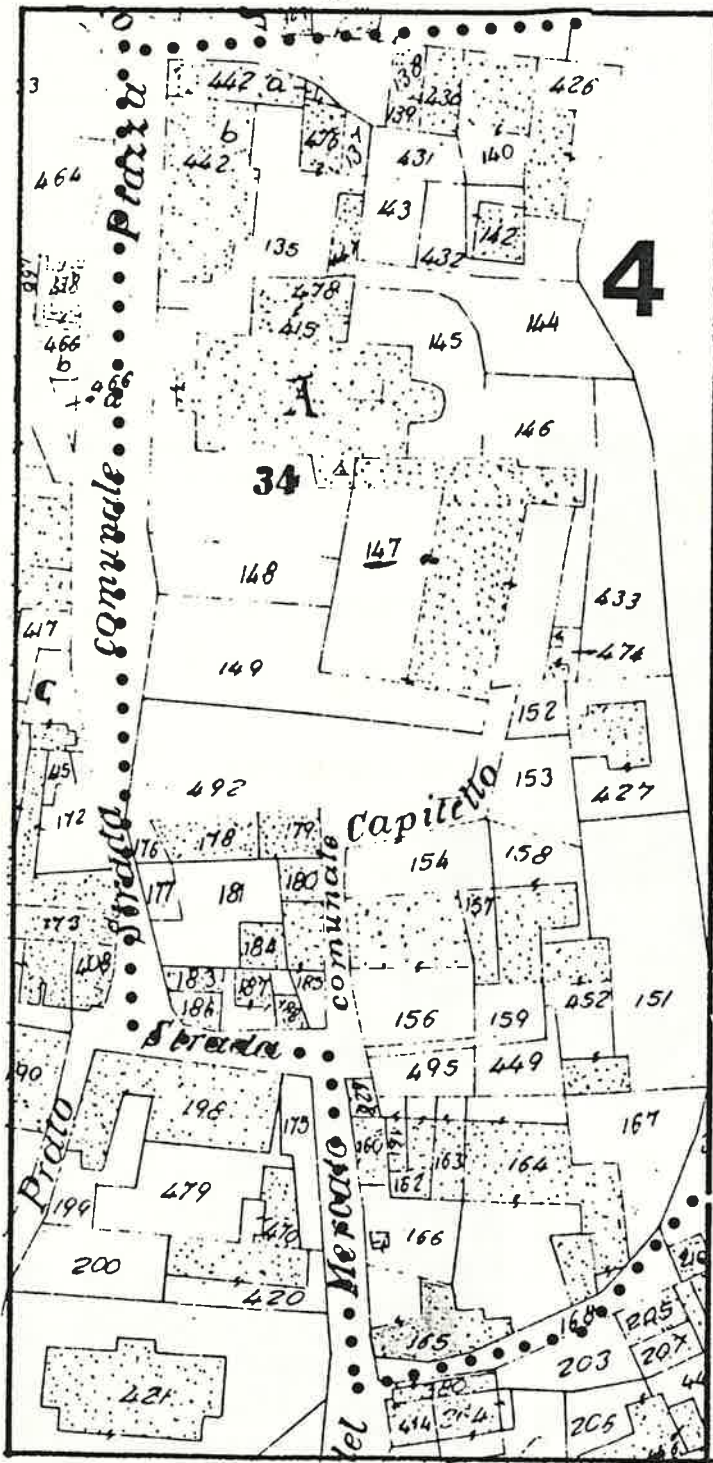

1 DATI PARAMETRICI E FUNZIONALI

1.1	area fondiaria	mq.				
1.2	superficie coperta	mq.		8	0	
1.3	n. piani			2	3	
1.4	h in gronda	m.		6	5	0
1.5	volume	mc.		5	2	0
1.6	densità edilizia	mc./mq.				

2 APPROVVIGIONAMENTO

2.1	energia elettrica	si	no
		X	
2.2	gas		X
2.3	acqua	X	
2.4	pozzo		X

3 SMALTIMENTO

3.1	rete fognaria	si	no
3.2	pozzo nero		
3.3	dispersione		
3.4	fossa biologica		

4 PRESENZA DELL'IMPIANTO AL CATASTO

4.1	18	si	no
4.2	18		X
4.3	19	X	

5 VINCOLI

5.1	esistenti L. 1089/39	
5.2	" L. 1497/39	
5.3	" L. 765/67	
5.4	di progetto	

6 INTERVENTI SUCCESSIVI

6.1	ristrutturazioni	si	no
		X	
6.2	restauri		X

7 PROPRIETÀ

7.1	ente pubblico	
7.2	ente religioso	
7.3	società immobiliari	
7.4	condominio	
7.5	personale	X
7.6	altro	

8 DESTINAZIONE D'USO PREVALENTE

8.1	originaria	Residenza	
8.2	attuale	Residenza	
	compatibile		
	non compatibile		

9 DESTINAZIONE D'USO

	PT	P1	AP
9.1	X	X	X
9.2			
9.3			
9.4			
9.5			
9.6			
9.7			
9.8			
9.9			
9.10			

10 DESTINAZIONE SUPERFICI SCOPERTE

10.1	X	
10.2		
10.3		
10.4		

mq.

11 STATO DI CONSERVAZIONE

	A	B	C	D
11.1	X			
11.2	X			
11.3	X			
11.4	X			
11.5	X			
11.6	X			
11.7				

12 SPAZI COMUNI COPERTI

	A	B	C	D
12.1				
12.2				

13 UTILIZZO ABITAZIONI <sup>n</sup>

13.1	X	
13.2	X	
13.3	X	
13.4		
13.5		

occ. non occ. sup.

14 UTILIZZI DIVERSI

	addetti	calpestio	n.p.
14.1			
14.2			
14.3			

15 ALLEGATI

15.1	doc. ARCHIVIO DI STATO	
15.2	" " COMUNALE	
15.3	" fotografica	
15.4	scheda socio - economica	
15.5	scheda tipologica	
15.6	altro	

A = BUONO

B = MEDIOCRE

C = CATTIVO

D = PESSIMO

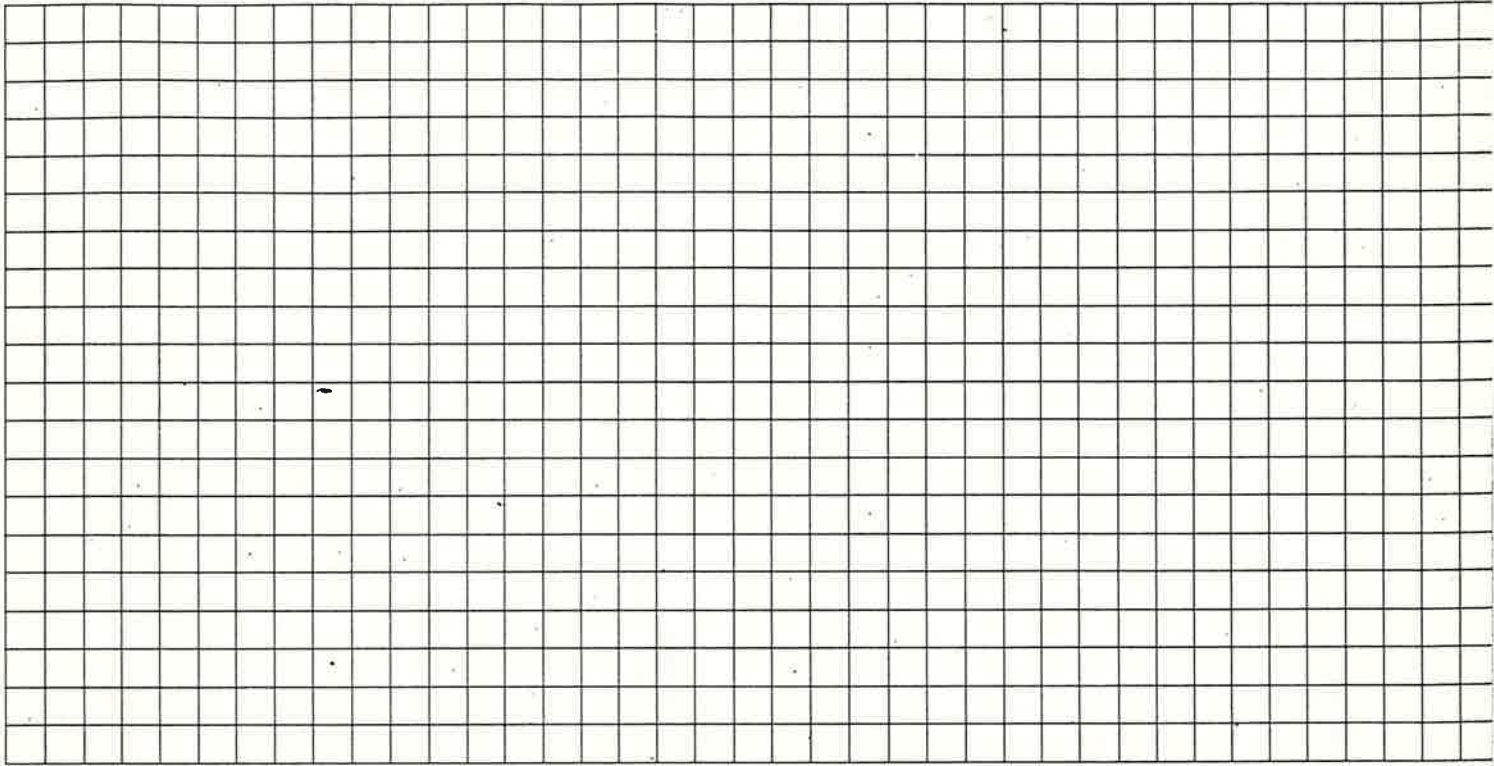

16

DOCUMENTAZIONE  
FOTOGRAFICA

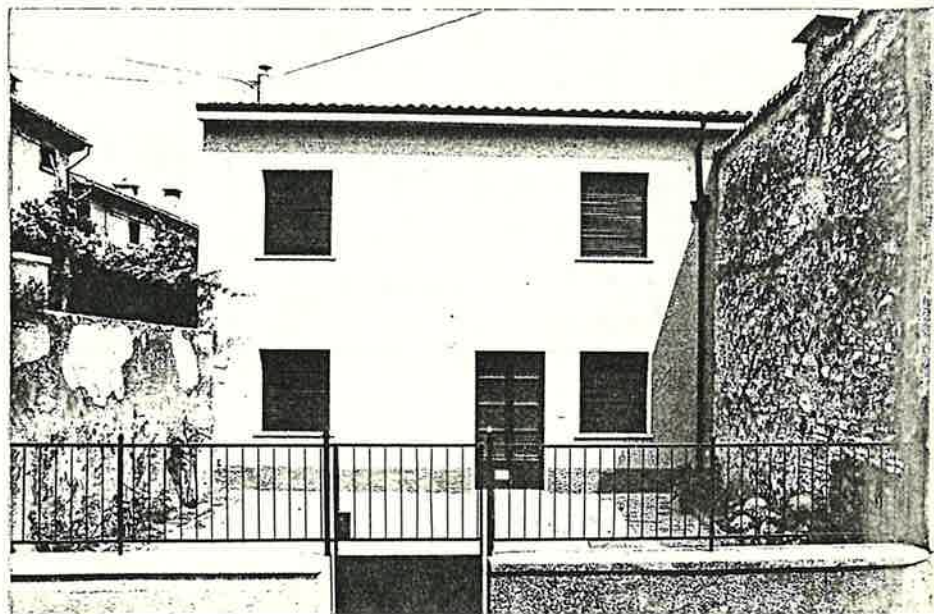
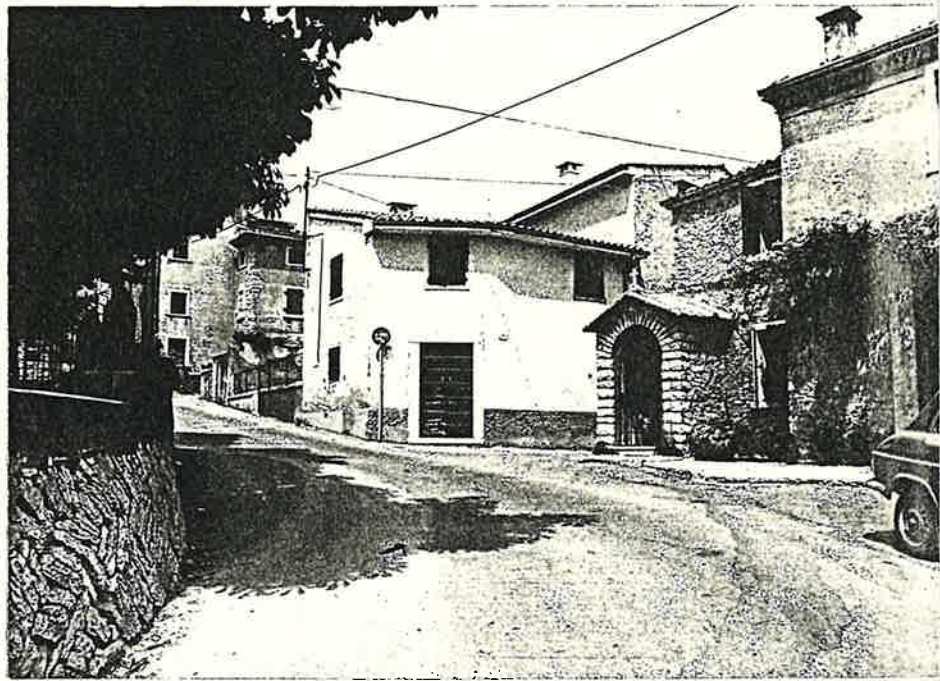
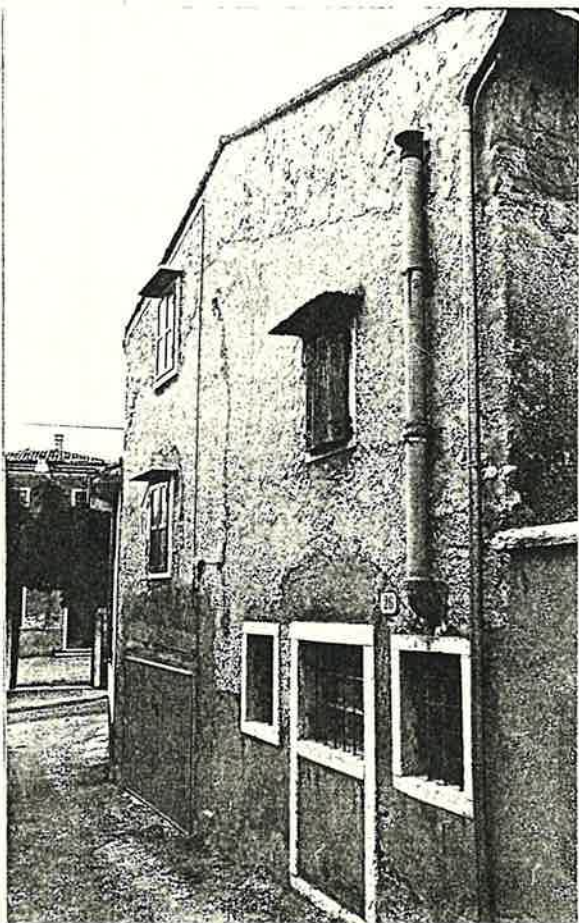

Quartiere S. GIORGIO DI VALP.

Isolato n° 5

Via PIAZZA DELLA PIEVE

SCHEDA EDILIZIA N. 70

N. C. E. U. Partita .....

Mappale .....

C. T. Sez. B F. 74 Mapp. 418  
alleg. C

CATASTO

AEROFOTOGRAMMETRIA

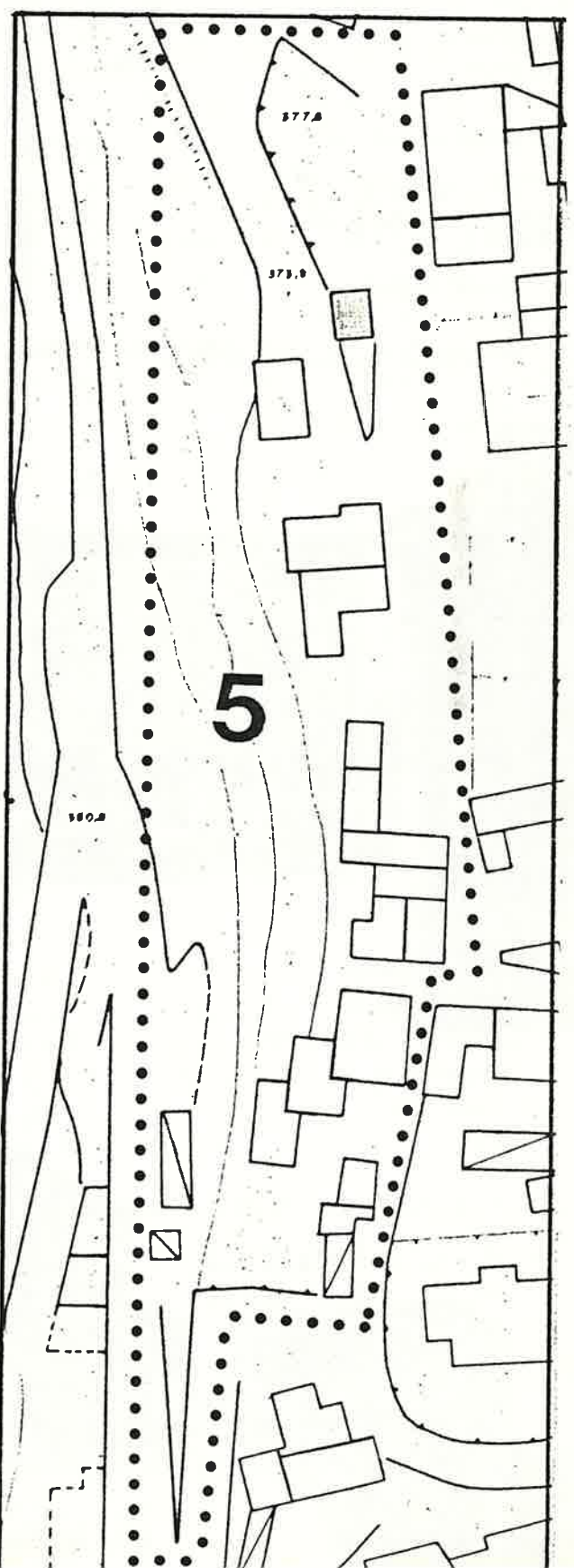
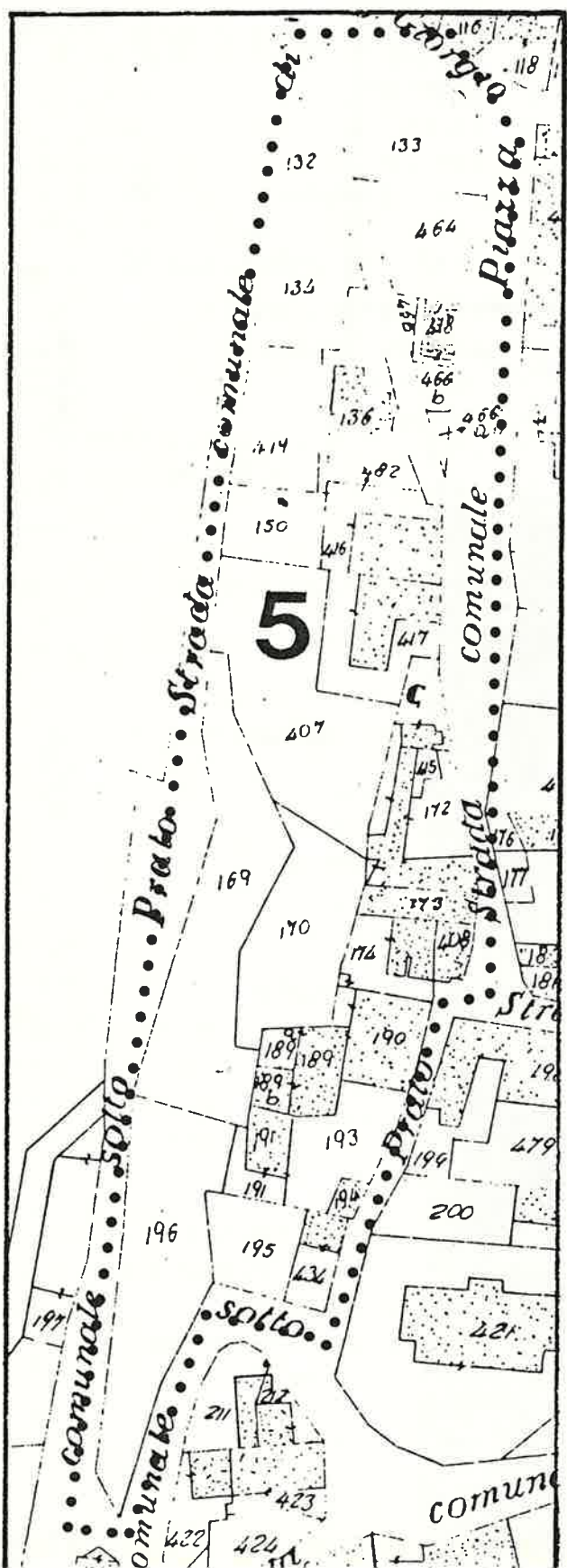

1 DATI PARAMETRICI E FUNZIONALI

1.1	area fondiaria	mq.						
1.2	superficie coperta	mq.			40			
1.3	n. piani		2+5 <sup>0</sup> soffitta					
1.4	h in gronda	m.	8,00 (h.m.)					
1.5	volume	mc.			320			
1.6	densità edilizia	mc./mq.						

2 APPROVVIGIONAMENTO

2.1	energia elettrica	si	no
		<input checked="" type="checkbox"/>	<input type="checkbox"/>
2.2	gas	<input type="checkbox"/>	<input checked="" type="checkbox"/>
2.3	acqua	<input checked="" type="checkbox"/>	<input type="checkbox"/>
2.4	pozzo	<input type="checkbox"/>	<input checked="" type="checkbox"/>

3 SMALTIMENTO

3.1	rete fognaria	si	no
		<input type="checkbox"/>	<input type="checkbox"/>
3.2	pozzo nero	<input type="checkbox"/>	<input type="checkbox"/>
3.3	dispersione	<input type="checkbox"/>	<input type="checkbox"/>
3.4	fossa biologica	<input type="checkbox"/>	<input type="checkbox"/>

4 PRESENZA DELL'IMPIANTO AL CATASTO

4.1	18	si	no
		<input type="checkbox"/>	<input type="checkbox"/>
4.2	18	<input type="checkbox"/>	<input checked="" type="checkbox"/>
4.3	19	<input checked="" type="checkbox"/>	<input type="checkbox"/>

5 VINCOLI

5.1	esistenti L. 1089/39	<input type="checkbox"/>
5.2	" L. 1497/39	<input type="checkbox"/>
5.3	" L. 765/67	<input type="checkbox"/>
5.4	di progetto	<input type="checkbox"/>

6 INTERVENTI SUCCESSIVI

6.1	ristrutturazioni	si	no
		<input checked="" type="checkbox"/>	<input type="checkbox"/>
6.2	restauri	<input type="checkbox"/>	<input checked="" type="checkbox"/>

7 PROPRIETÀ

7.1	ente pubblico	<input type="checkbox"/>
7.2	ente religioso	<input type="checkbox"/>
7.3	società immobiliari	<input type="checkbox"/>
7.4	condominio	<input type="checkbox"/>
7.5	personale	<input checked="" type="checkbox"/>
7.6	altro	<input type="checkbox"/>

8 DESTINAZIONE D'USO PREVALENTE

8.1	originaria	Residenza	<input type="checkbox"/>
8.2	attuale	Residenza	<input type="checkbox"/>
		compatibile	<input type="checkbox"/>
		non compatibile	<input type="checkbox"/>

9 DESTINAZIONE D'USO

		PT	P1	AP
9.1	residenza	<input checked="" type="checkbox"/>	<input checked="" type="checkbox"/>	<input type="checkbox"/>
9.2	artigianato	<input type="checkbox"/>	<input type="checkbox"/>	<input type="checkbox"/>
9.3	industria	<input type="checkbox"/>	<input type="checkbox"/>	<input type="checkbox"/>
9.4	commercio	<input type="checkbox"/>	<input type="checkbox"/>	<input type="checkbox"/>
9.5	uffici	<input type="checkbox"/>	<input type="checkbox"/>	<input type="checkbox"/>
9.6	esercizi pubblici	<input type="checkbox"/>	<input type="checkbox"/>	<input type="checkbox"/>
9.7	enti - associazioni	<input type="checkbox"/>	<input type="checkbox"/>	<input type="checkbox"/>
9.8	magazzini	<input type="checkbox"/>	<input type="checkbox"/>	<input type="checkbox"/>
9.9	uso pubblico	<input type="checkbox"/>	<input type="checkbox"/>	<input type="checkbox"/>
9.10	altro uso	<input type="checkbox"/>	<input type="checkbox"/>	<input type="checkbox"/>

10 DESTINAZIONE SUPERFICI SCOPERTE

10.1	cortili	<input type="checkbox"/>	<input type="checkbox"/>
10.2	giardini	<input type="checkbox"/>	<input type="checkbox"/>
10.3	parcheggi	<input type="checkbox"/>	<input type="checkbox"/>
10.4	altro <i>terrazza</i>	<input checked="" type="checkbox"/>	<input type="checkbox"/>

mq.

11 STATO DI CONSERVAZIONE

		A	B	C	D
11.1	strutture orizzontali	<input checked="" type="checkbox"/>	<input type="checkbox"/>	<input type="checkbox"/>	<input type="checkbox"/>
11.2	strutture verticali	<input checked="" type="checkbox"/>	<input type="checkbox"/>	<input type="checkbox"/>	<input type="checkbox"/>
11.3	coperture	<input checked="" type="checkbox"/>	<input type="checkbox"/>	<input type="checkbox"/>	<input type="checkbox"/>
11.4	gronde - pluviali	<input checked="" type="checkbox"/>	<input type="checkbox"/>	<input type="checkbox"/>	<input type="checkbox"/>
11.5	intonaci	<input checked="" type="checkbox"/>	<input type="checkbox"/>	<input type="checkbox"/>	<input type="checkbox"/>
11.6	serramenti	<input checked="" type="checkbox"/>	<input type="checkbox"/>	<input type="checkbox"/>	<input type="checkbox"/>
11.7	altro	<input type="checkbox"/>	<input type="checkbox"/>	<input type="checkbox"/>	<input type="checkbox"/>

12 SPAZI COMUNI COPERTI

		A	B	C	D
12.1	atri e corridoi	<input type="checkbox"/>	<input type="checkbox"/>	<input type="checkbox"/>	<input type="checkbox"/>
12.2	scale	<input type="checkbox"/>	<input type="checkbox"/>	<input type="checkbox"/>	<input type="checkbox"/>

13 UTILIZZO ABITAZIONI <sup>n</sup>

		1	
13.1	piano terra	<input checked="" type="checkbox"/>	<input type="checkbox"/>
13.2	piano primo	<input checked="" type="checkbox"/>	<input type="checkbox"/>
13.3	piano secondo	<input type="checkbox"/>	<input type="checkbox"/>
13.4	piano terzo	<input type="checkbox"/>	<input type="checkbox"/>
13.5	altri piani	<input type="checkbox"/>	<input type="checkbox"/>

occ. non occ.  
sup.

14 UTILIZZI DIVERSI

		addetti	calpestio	n.p.
14.1	industriale	<input type="checkbox"/>	<input type="checkbox"/>	<input type="checkbox"/>
14.2	artigianale	<input type="checkbox"/>	<input type="checkbox"/>	<input type="checkbox"/>
14.3	commerciale	<input type="checkbox"/>	<input type="checkbox"/>	<input type="checkbox"/>

15 ALLEGATI

15.1	doc. ARCHIVIO DI STATO	<input type="checkbox"/>
15.2	" " COMUNALE	<input type="checkbox"/>
15.3	" fotografica	<input type="checkbox"/>
15.4	scheda socio - economica	<input type="checkbox"/>
15.5	scheda tipologica	<input type="checkbox"/>
15.6	altro	<input type="checkbox"/>

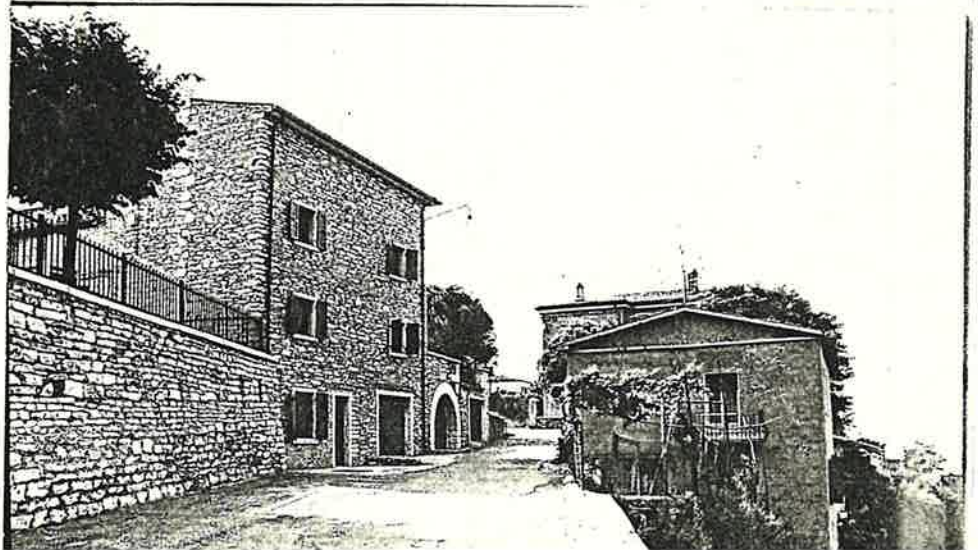
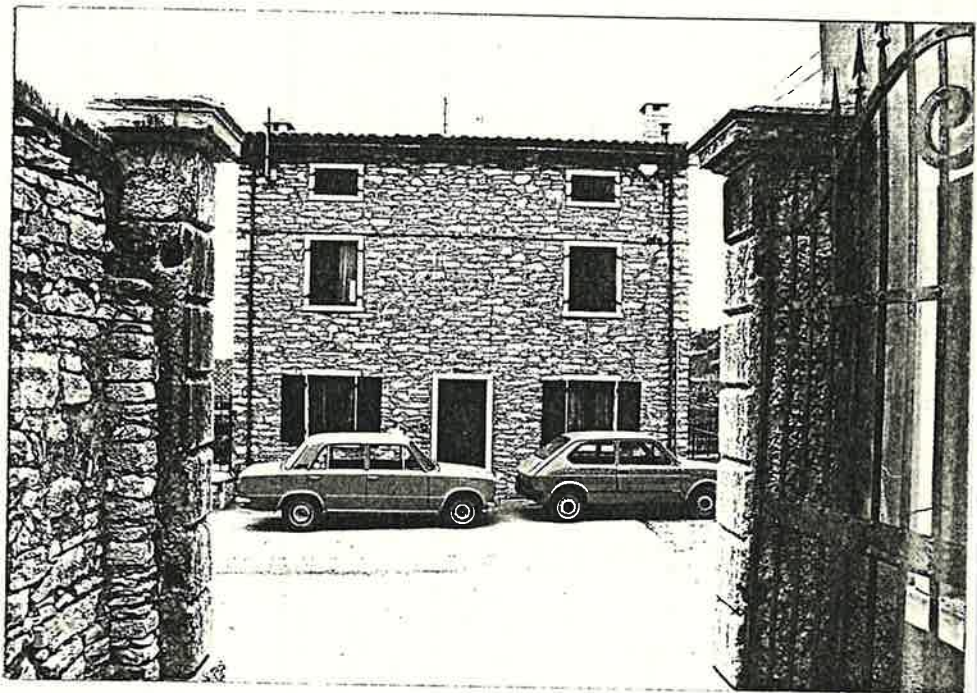
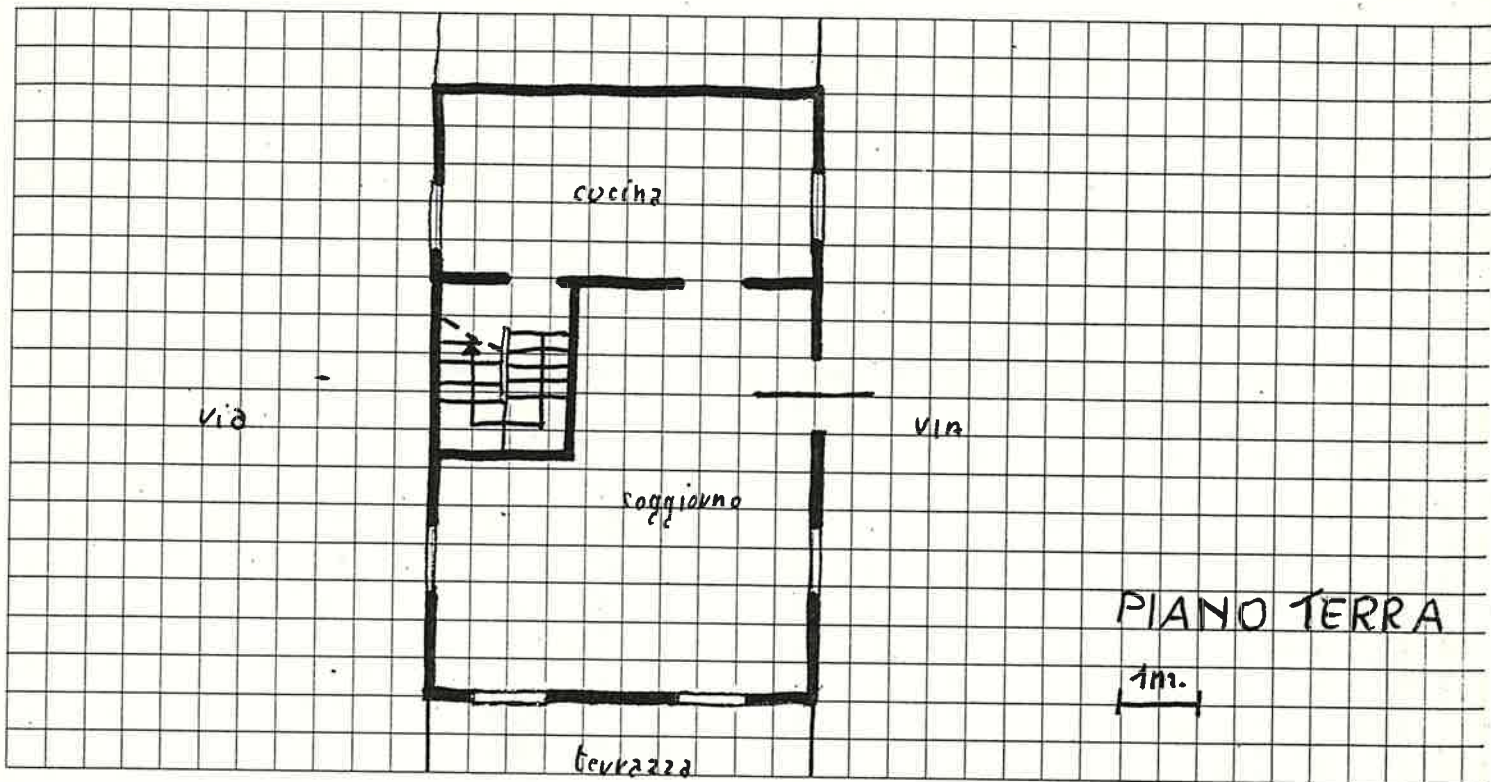

Quartiere S. GIORGIO di VALP.

Isolato n° 5

Via PANORAMICA n° 1

SCHEDA EDILIZIA N. 71

N. C. E. U. Partita \_\_\_\_\_

Mappale \_\_\_\_\_

C. T. Sez. B F. 14 Mapp. 136  
alleg. C.

CATASTO

AEROFOTOGRAMMETRIA

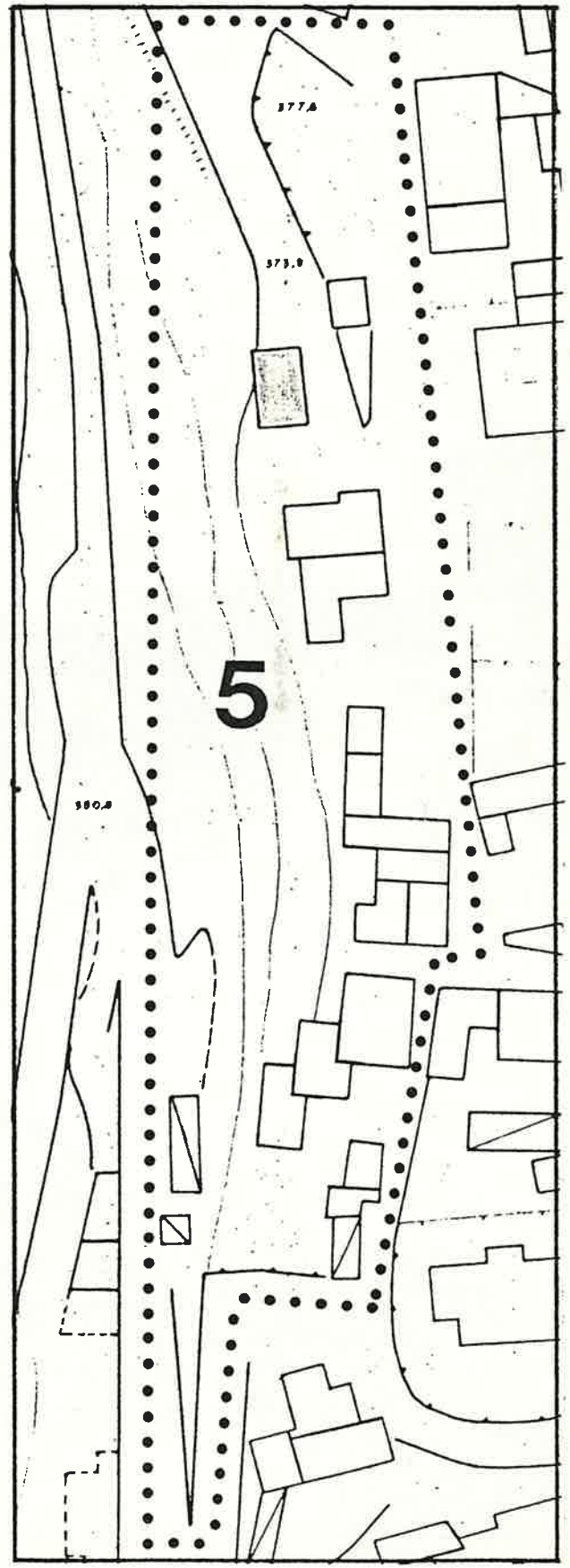
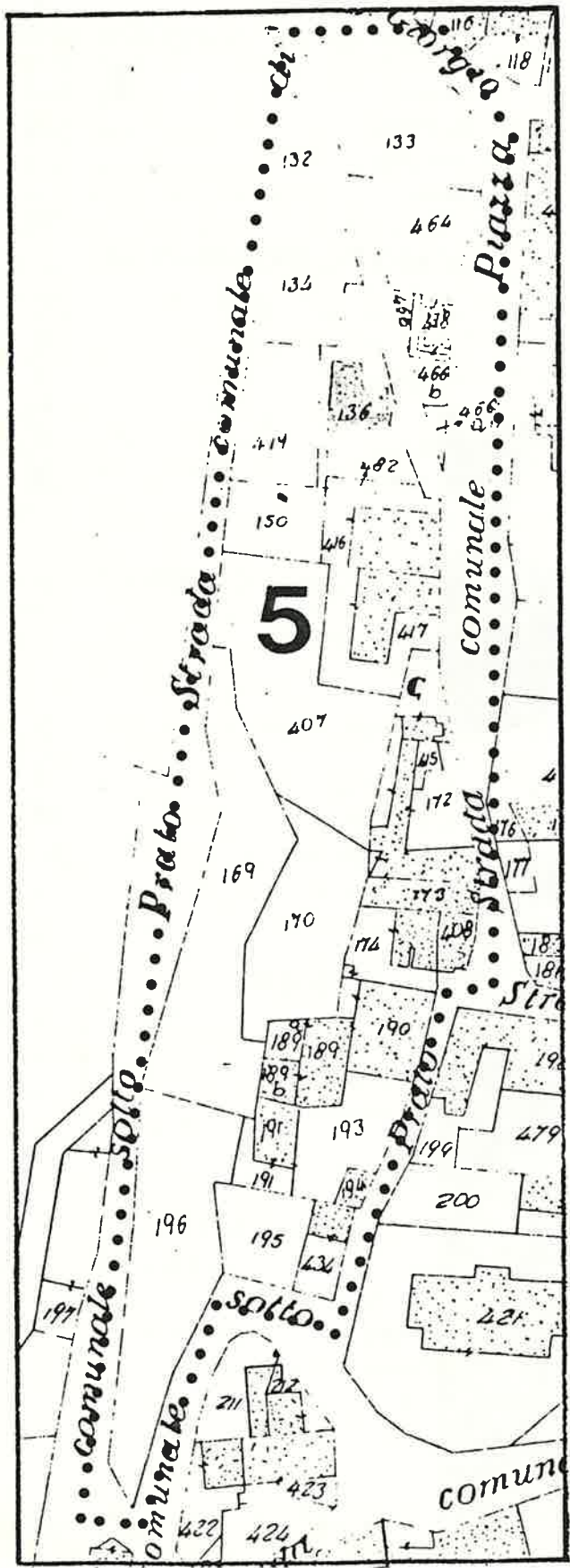



1 DATI PARAMETRICI E FUNZIONALI

1.1	area fondiaria	mq.				
1.2	superficie coperta	mq.			70	
1.3	n. piani		1+ Seminterr.			
1.4	h in gronda	m.			6,00	
1.5	volume	mc.			420	
1.6	densità edilizia	mc./mq.				

2 APPROVVIGIONAMENTO

2.1	energia elettrica	si	no
		X	
2.2	gas		X
2.3	acqua	X	
2.4	pozzo		X

3 SMALTIMENTO

3.1	rete fognaria	si	no
3.2	pozzo nero		
3.3	dispersione		
3.4	fossa biologica		

4 PRESENZA DELL'IMPIANTO AL CATASTO

4.1	18	si	no
4.2	18		X
4.3	19	X	

5 VINCOLI

5.1	esistenti L. 1089/39	
5.2	" L. 1497/39	
5.3	" L. 765/67	
5.4	di progetto	

6 INTERVENTI SUCCESSIVI

6.1	ristrutturazioni	si	no
6.2	restauri		X

7 PROPRIETÀ

7.1	ente pubblico	
7.2	ente religioso	
7.3	società immobiliari	
7.4	condominio	
7.5	personale	X
7.6	altro	

8 DESTINAZIONE D'USO PREVALENTE

8.1	originaria	Residenza	
8.2	attuale	Residenza	
	compatibile		
	non compatibile		

9 DESTINAZIONE D'USO

		PT	P1	AP
9.1	residenza	X		
9.2	artigianato			
9.3	industria			
9.4	commercio			
9.5	uffici			
9.6	esercizi pubblici			
9.7	enti - associazioni			
9.8	magazzini			
9.9	uso pubblico			
9.10	altro uso <i>cantina alp. seminterrato</i>			X

10 DESTINAZIONE SUPERFICI SCOPERTE

10.1	cortili	X	
10.2	giardini		
10.3	parcheggi		
10.4	altro		

11 STATO DI CONSERVAZIONE

		A	B	C	D
11.1	strutture orizzontali	X			
11.2	strutture verticali	X			
11.3	coperture	X			
11.4	gronde - pluviali	X			
11.5	intonaci	X			
11.6	serramenti	X			
11.7	altro				

12 SPAZI COMUNI COPERTI

		A	B	C	D
12.1	atri e corridoi				
12.2	scale				

13 UTILIZZO ABITAZIONI n

		1	
13.1	piano terra	X	
13.2	piano primo	X	
13.3	piano secondo		
13.4	piano terzo		
13.5	altri piani		

occ. non occ. sup.

14 UTILIZZI DIVERSI

		addetti	calpestio	n.p.
14.1	industriale			
14.2	artigianale			
14.3	commerciale			

15 ALLEGATI

15.1	doc. ARCHIVIO DI STATO	
15.2	" " COMUNALE	
15.3	" fotografica	
15.4	scheda socio - economica	
15.5	scheda tipologica	
15.6	altro	

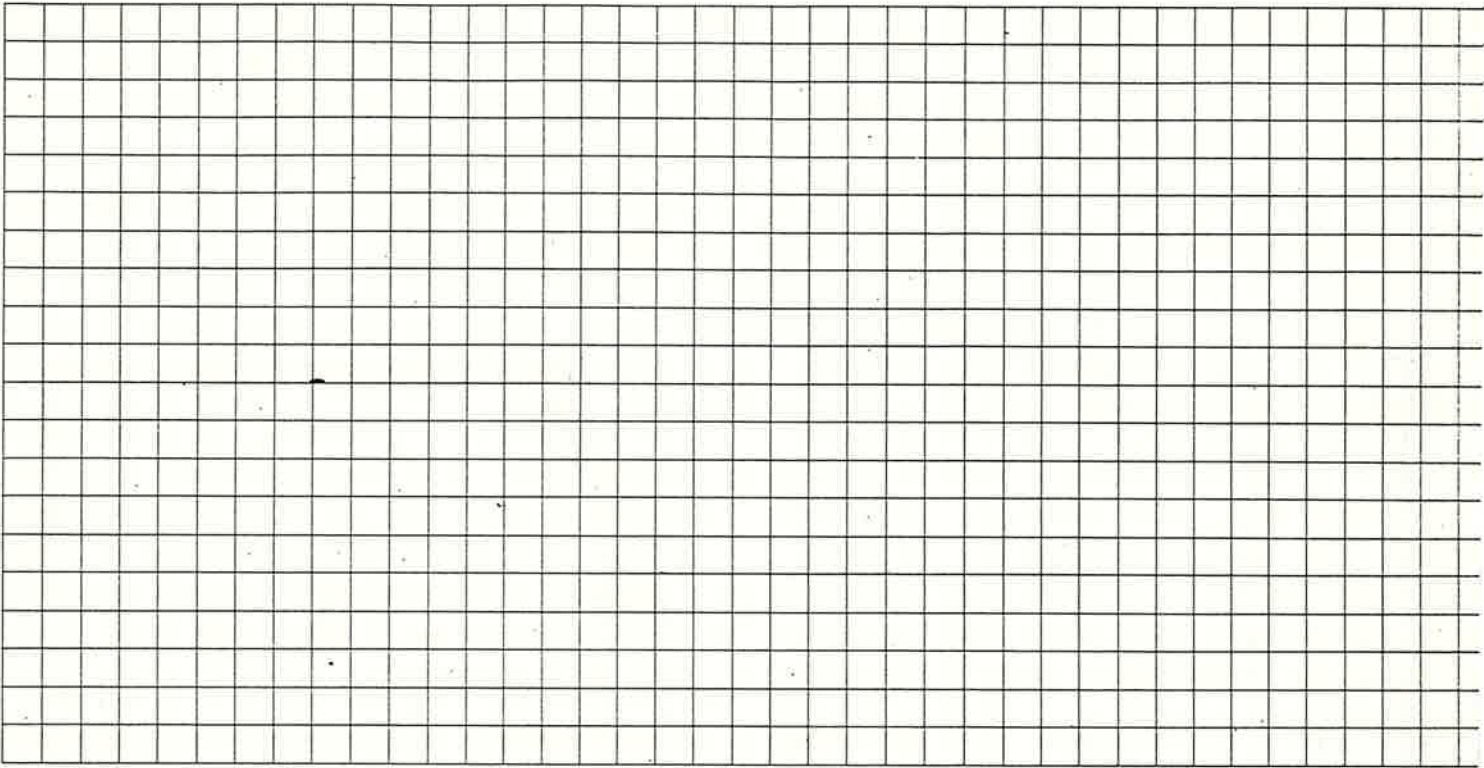

DOCUMENTAZIONE  
FOTOGRAFICA

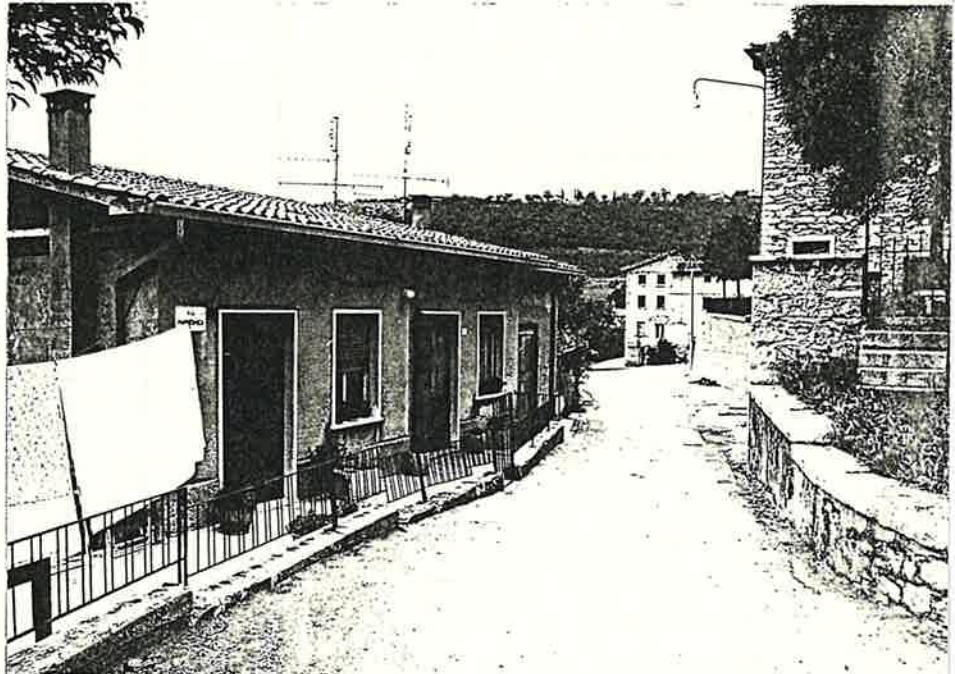

Quartiere S. GIORGIO di VALP.  
Isolato n° 5  
Via PIAZZA DELLA PIEVE n°10

SCHEDA EDILIZIA N. 72  
N. C. E. U. Partita \_\_\_\_\_  
Mappale \_\_\_\_\_  
C. T. Sez. B F. 14 Mapp. 416  
alleg. C

CATASTO

AEROFOTOGRAMMETRIA

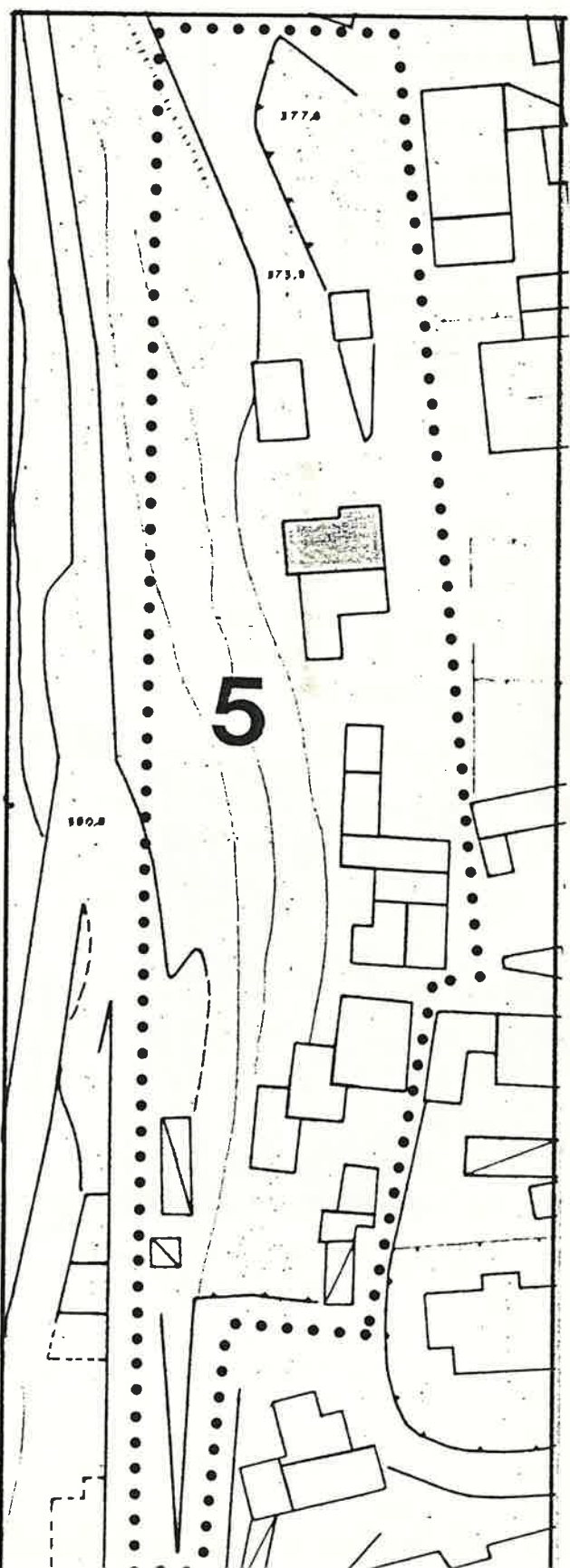
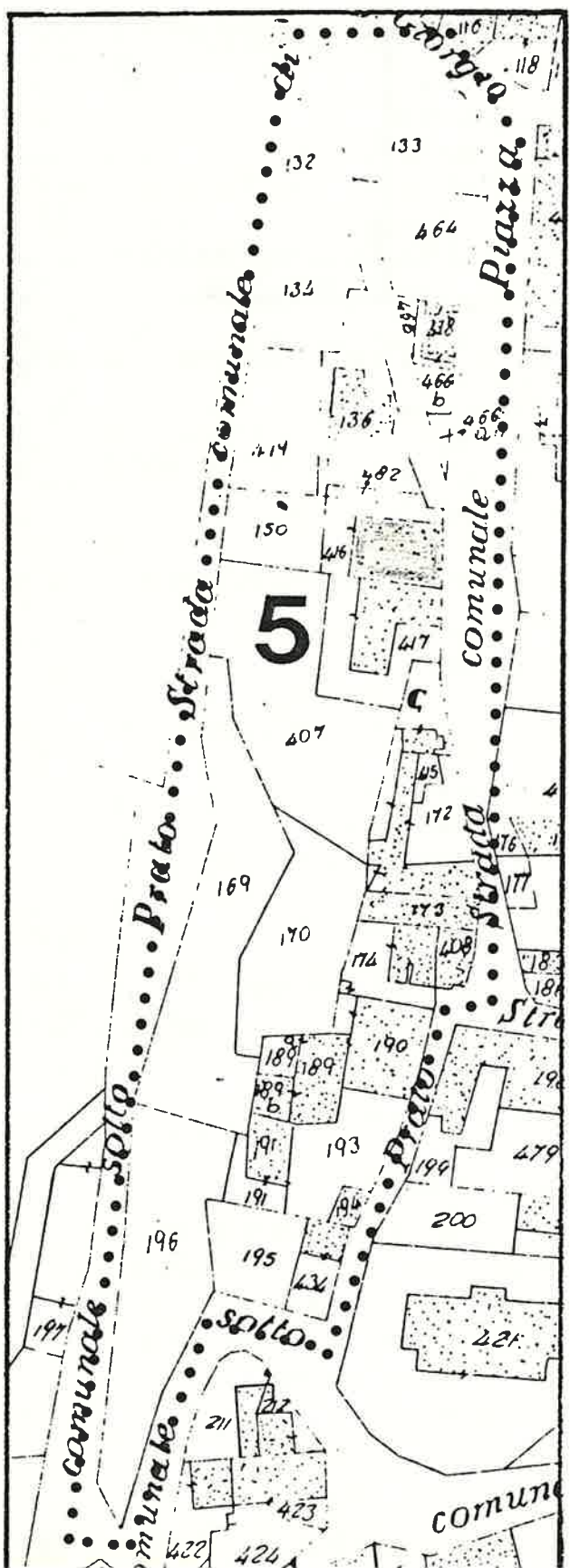

1 DATI PARAMETRICI E FUNZIONALI

1.1	area fondiaria	mq.				
1.2	superficie coperta	mq.		130		
1.3	n. piani			3		
1.4	h in gronda	m.		8,00		
1.5	volume	mc.		1050		
1.6	densità edilizia	mc./mq.				

2 APPROVVIGIONAMENTO

2.1	energia elettrica	si	no
2.2	gas	X	X
2.3	acqua	X	
2.4	pozzo		X

3 SMALTIMENTO

3.1	rete fognaria	si	no
3.2	pozzo nero		
3.3	dispersione		
3.4	fossa biologica		

4 PRESENZA DELL'IMPIANTO AL CATASTO

4.1	18	si	no
4.2	18	X	
4.3	19	X	

5 VINCOLI

5.1	esistenti L. 1089/39	
5.2	" L. 1497/39	
5.3	" L. 765/67	
5.4	di progetto	

6 INTERVENTI SUCCESSIVI

6.1	ristrutturazioni	si	no
6.2	restauri		X

7 PROPRIETÀ

7.1	ente pubblico	
7.2	ente religioso	
7.3	società immobiliari	
7.4	condominio	
7.5	personale	X
7.6	altro	

8 DESTINAZIONE D'USO PREVALENTE

8.1	originaria	Residenza + bottega	
8.2	attuale	abbandonata	
	compatibile		
	non compatibile		

9 DESTINAZIONE D'USO

		PT	PI	AP
9.1	residenza		X	
9.2	artigianato			
9.3	industria			
9.4	commercio			
9.5	uffici			
9.6	esercizi pubblici	X		
9.7	enti - associazioni			
9.8	magazzini			
9.9	uso pubblico			
9.10	altro uso			

10 DESTINAZIONE SUPERFICI SCOPERTE

10.1	cortili	X	
10.2	giardini		
10.3	parcheggi		
10.4	altro		

mq.

11 STATO DI CONSERVAZIONE

		A	B	C	D
11.1	strutture orizzontali		X		
11.2	strutture verticali		X		
11.3	coperture		X		
11.4	gronde - pluviali	X			
11.5	intonaci		X		
11.6	serramenti		X		
11.7	altro				

12 SPAZI COMUNI COPERTI

		A	B	C	D
12.1	atri e corridoi				
12.2	scale				

13 UTILIZZO ABITAZIONI n

		occ.	non occ.
13.1	piano terra		
13.2	piano primo		X
13.3	piano secondo		
13.4	piano terzo		
13.5	altri piani		

14 UTILIZZI DIVERSI

		addetti	calpestio	n.p.
14.1	industriale			
14.2	artigianale			
14.3	commerciale			

15 ALLEGATI

15.1	doc. ARCHIVIO DI STATO	
15.2	" " COMUNALE	
15.3	" fotografica	
15.4	scheda socio - economica	
15.5	scheda tipologica	
15.6	altro	

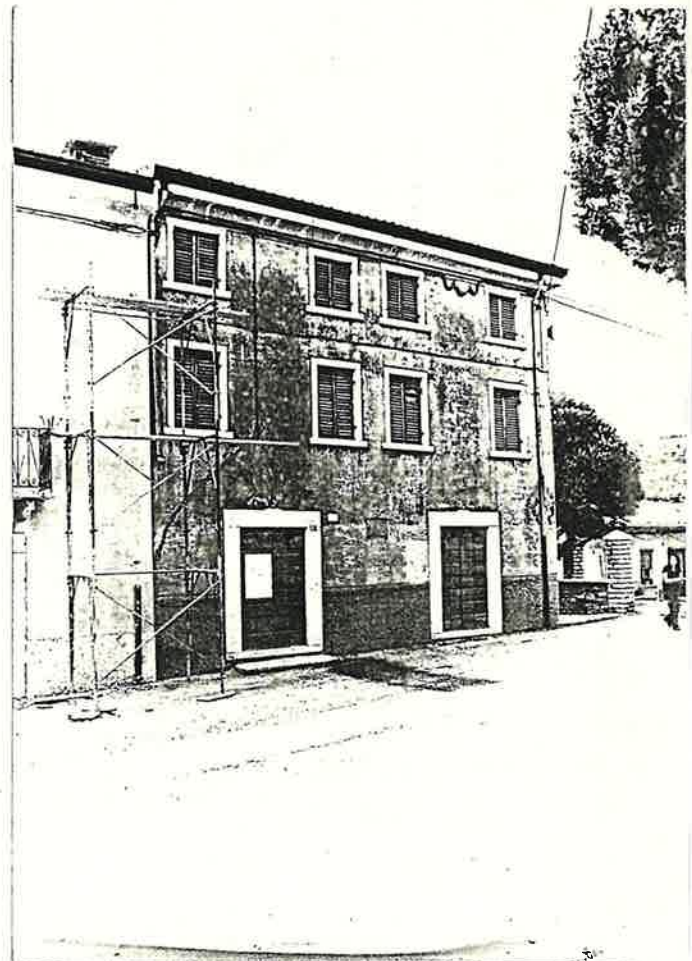
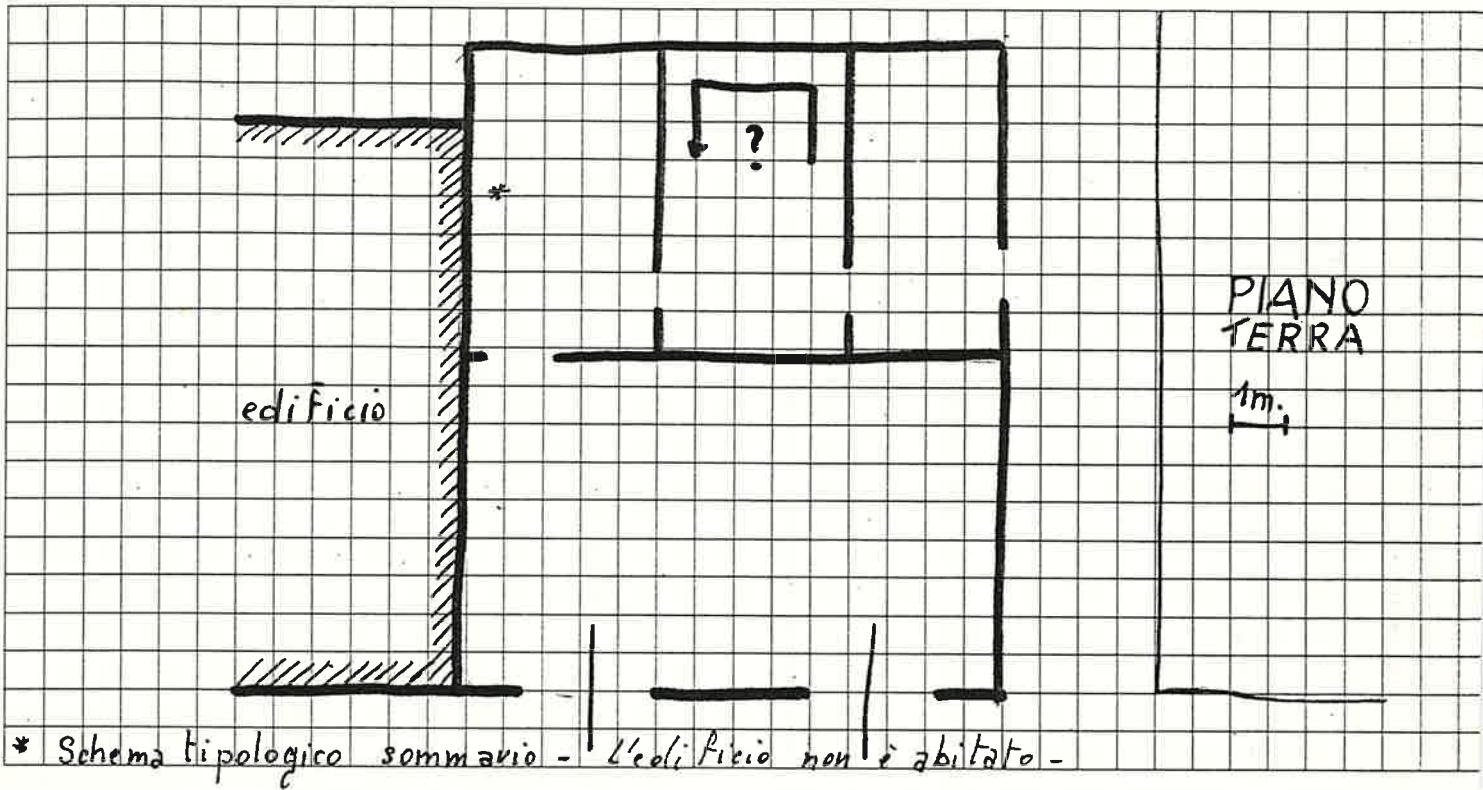

Quartiere S. GIORGIO di VALP.

SCHEDA EDILIZIA N. 73

Isolato n° 5

N. C. E. U. Partita

Via PIAZZA DELLA PIEVE

Mappale

C. T. Sez. B F. 74 Mapp. 417

alleg. C

CATASTO

AEROFOTOGRAMMETRIA

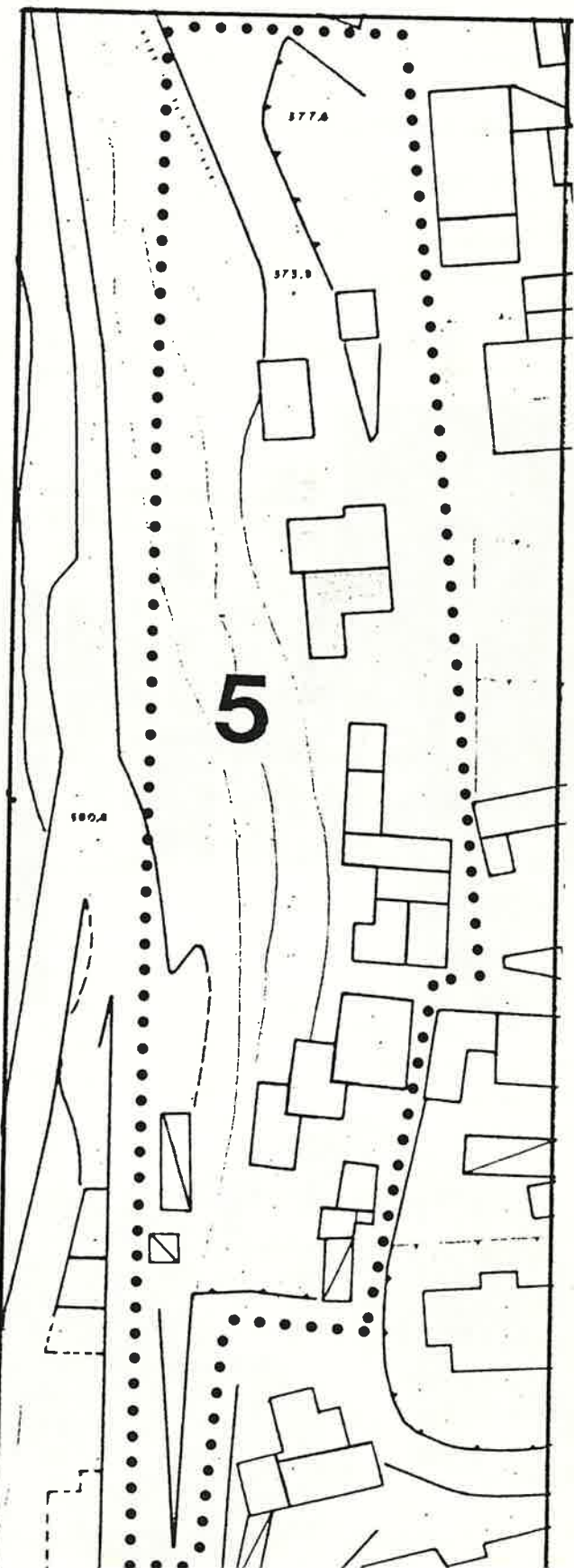
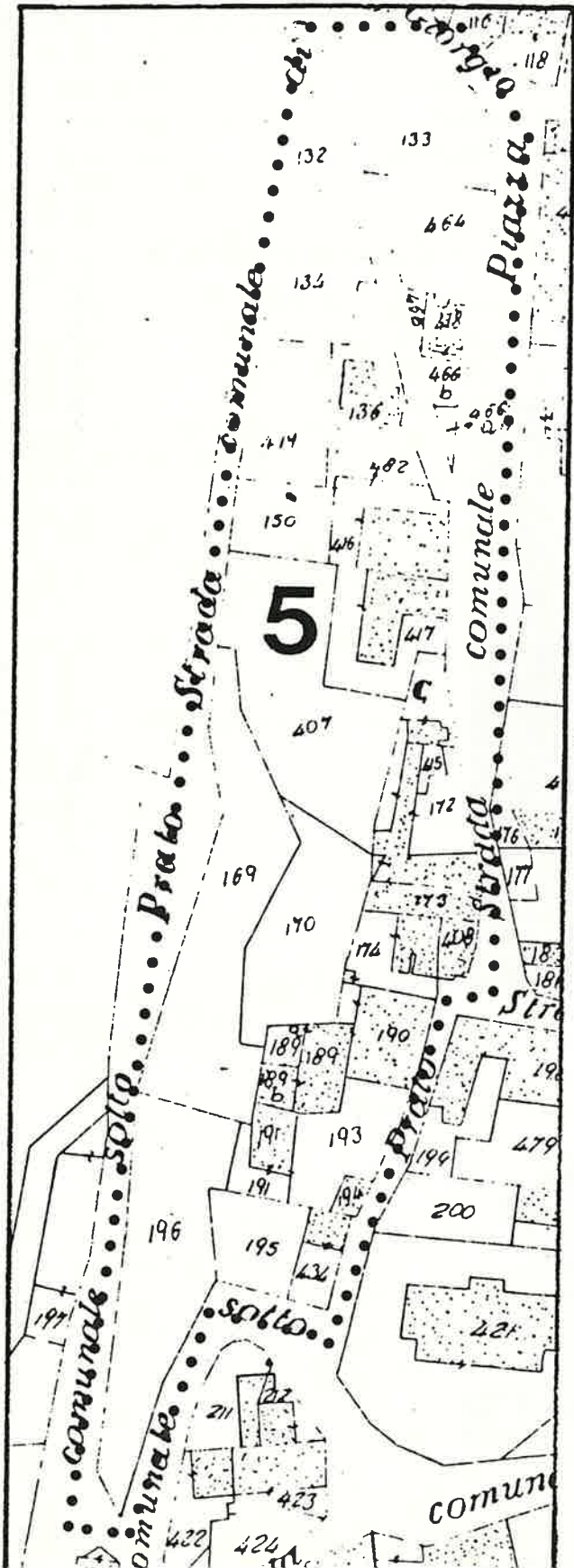

1 DATI PARAMETRICI E FUNZIONALI

1.1	area fondiaria	mq.					
1.2	superficie coperta	mq.		1	2	6	
1.3	n. piani			3			
1.4	h in gronda	m.		8	00		
1.5	volume	mc.		1	0	0	8
1.6	densità edilizia	mc./mq.					

2 APPROVVIGIONAMENTO

2.1	energia elettrica	si	no
		X	
2.2	gas		X
2.3	acqua	X	
2.4	pozzo		X

3 SMALTIMENTO

3.1	rete fognaria	si	no
3.2	pozzo nero		
3.3	dispersione		
3.4	fossa biologica		

4 PRESENZA DELL'IMPIANTO AL CATASTO

4.1	18	si	no
4.2	18		X
4.3	19	X	

5 VINCOLI

5.1	esistenti L. 1089/39	
5.2	" L. 1497/39	
5.3	" L. 765/67	
5.4	di progetto	

6 INTERVENTI SUCCESSIVI

6.1	ristrutturazioni	si	no
		X	
6.2	restauri		X

7 PROPRIETÀ

7.1	ente pubblico	
7.2	ente religioso	
7.3	società immobiliari	
7.4	condominio	
7.5	personale	X
7.6	altro	

8 DESTINAZIONE D'USO PREVALENTE

8.1	originaria	Residenza	
8.2	attuale	Residenza	
	compatibile		
	non compatibile		

9 DESTINAZIONE D'USO

		PT	P1	AP
9.1	residenza	X	X	X
9.2	artigianato			
9.3	industria			
9.4	commercio			
9.5	uffici			
9.6	esercizi pubblici			
9.7	enti - associazioni			
9.8	magazzini			
9.9	uso pubblico			
9.10	altro uso			

10 DESTINAZIONE SUPERFICI SCOPERTE

10.1	cortili	X	
10.2	giardini		
10.3	parcheggi		
10.4	altro		

mq.

11 STATO DI CONSERVAZIONE

		A	B	C	D
11.1	strutture orizzontali	X			
11.2	strutture verticali	X			
11.3	coperture	X			
11.4	gronde - pluviali	X			
11.5	intonaci	X			
11.6	serramenti	X			
11.7	altro				

12 SPAZI COMUNI COPERTI

		A	B	C	D
12.1	atri e corridoi				
12.2	scale				

13 UTILIZZO ABITAZIONI n

		occ.	non occ.
13.1	piano terra	X	
13.2	piano primo	X	
13.3	piano secondo	X	
13.4	piano terzo		
13.5	altri piani		

sup.

14 UTILIZZI DIVERSI

		addetti	calpestio	n.p.
14.1	industriale			
14.2	artigianale			
14.3	commerciale			

15 ALLEGATI

15.1	doc. ARCHIVIO DI STATO	
15.2	" " COMUNALE	
15.3	" fotografica	
15.4	scheda socio - economica	
15.5	scheda tipologica	
15.6	altro	

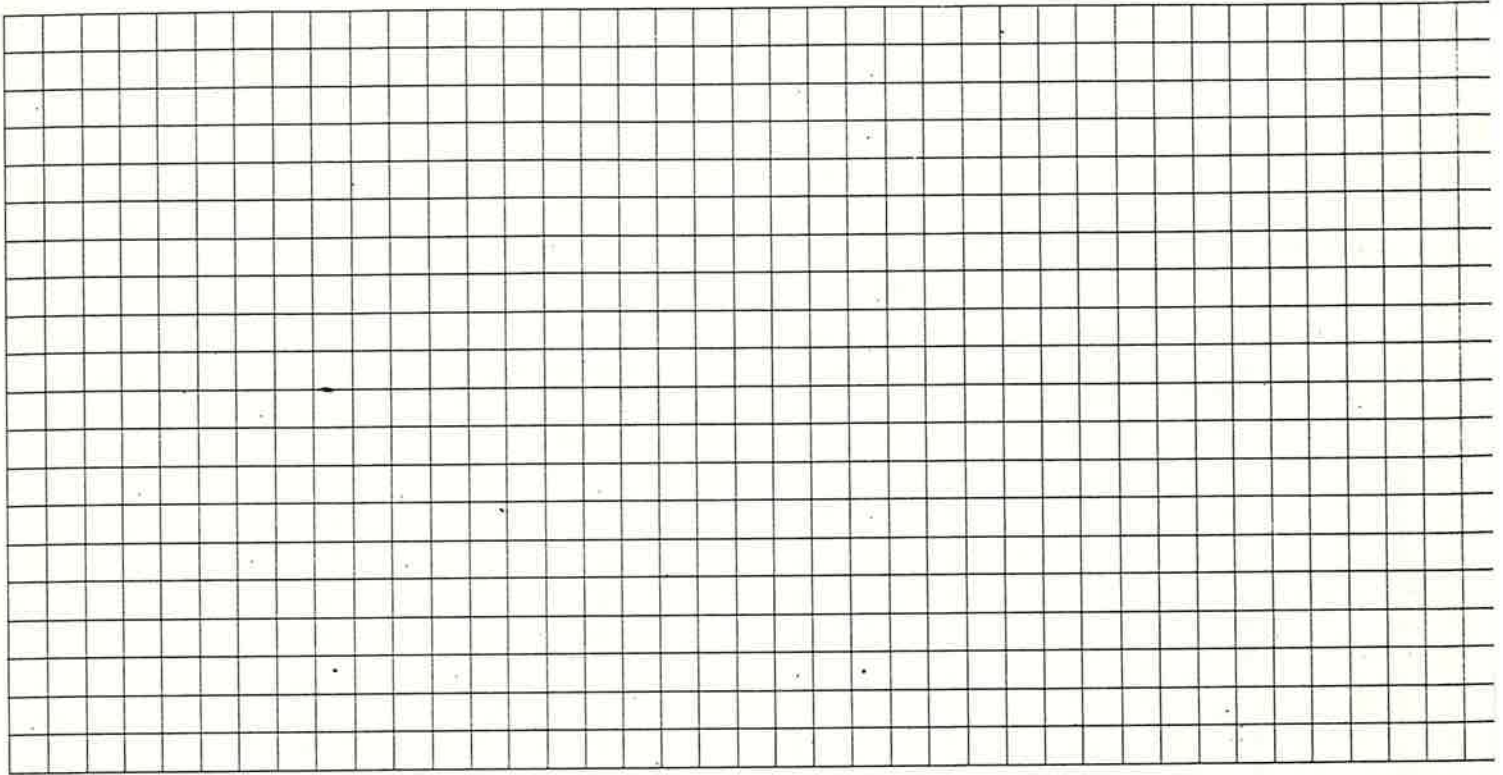

16

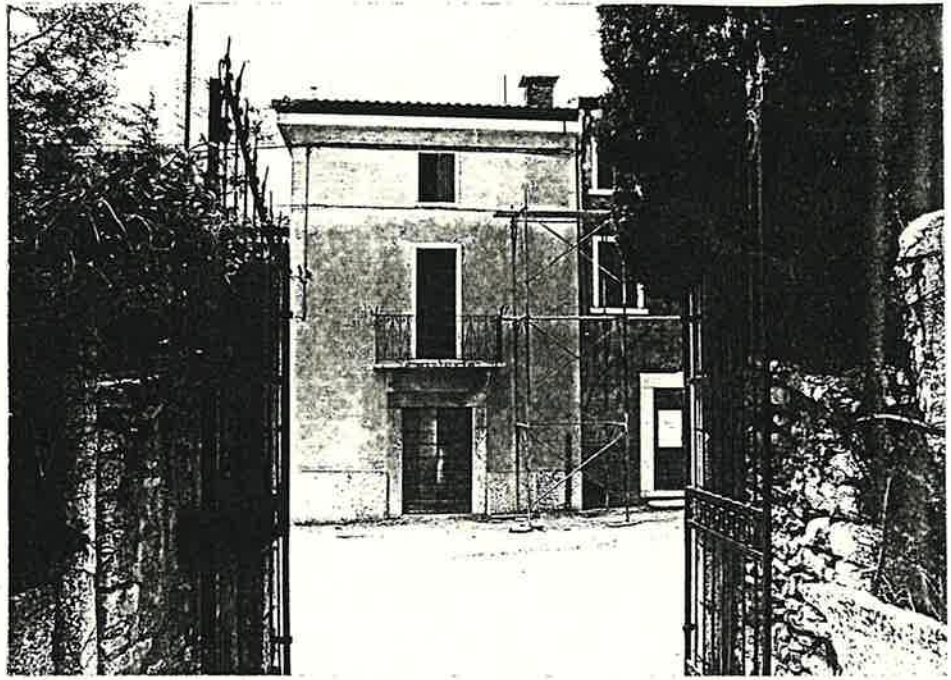
DOCUMENTAZIONE  
FOTOGRAFICA



Quartiere S. GIORGIO DI VALP.  
Isolato n° 5  
Via PIAZZA DELLA PIEVE n° 7

SCHEDA EDILIZIA N. 74

N. C. E. U. Partita

Mappale

C. T. Sez. B F 14 Mapp. 172 (parte)  
all. C

CATASTO

AEROFOTOGRAMMETRIA

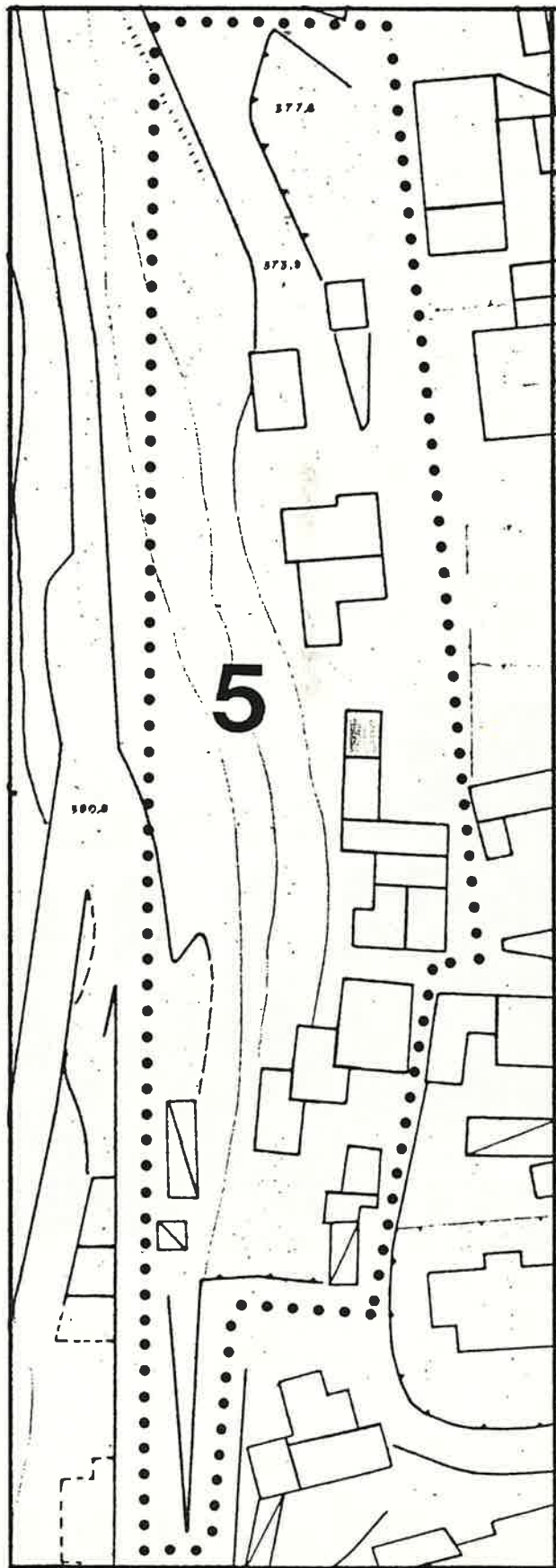
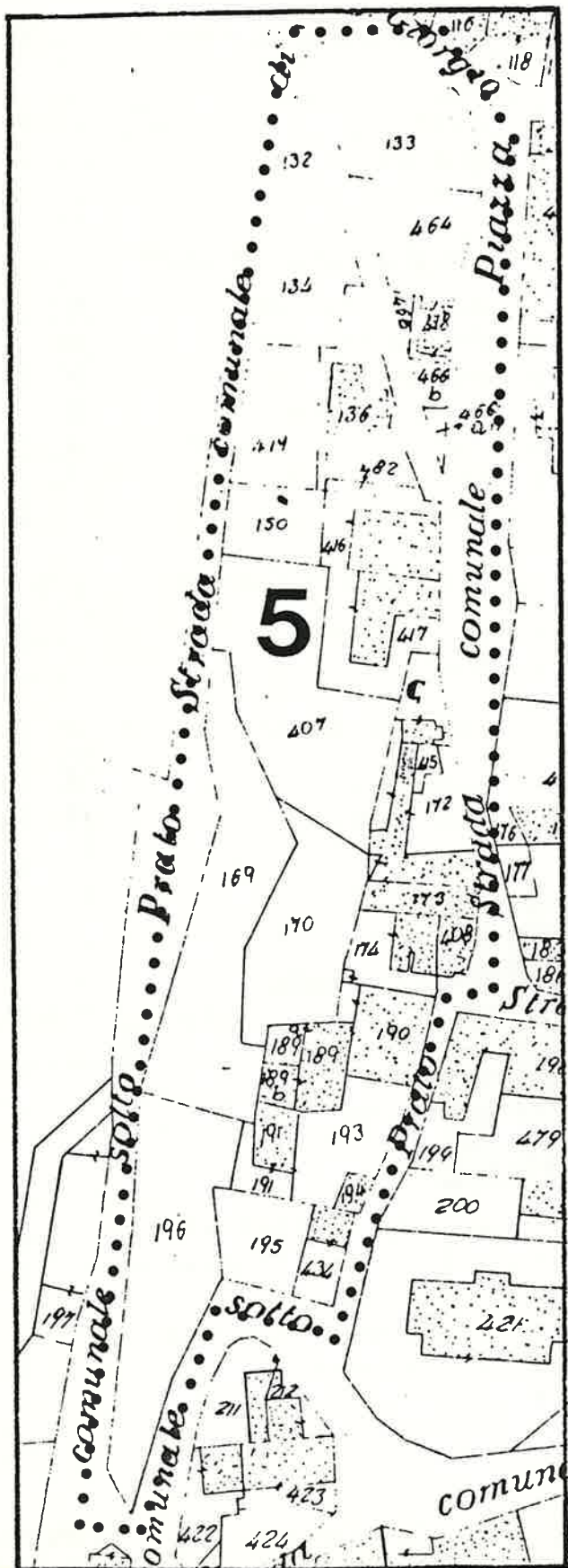

1 DATI PARAMETRICI E FUNZIONALI

1.1	area fondiaria	mq.				
1.2	superficie coperta	mq.			36	
1.3	n. piani		2			
1.4	h in gronda	m.			7,00	
1.5	volume	mc.			250	
1.6	densità edilizia	mc./mq.				

2 APPROVVIGIONAMENTO

2.1	energia elettrica	si	<input checked="" type="checkbox"/>	no	<input type="checkbox"/>
2.2	gas	si	<input type="checkbox"/>	no	<input checked="" type="checkbox"/>
2.3	acqua	si	<input checked="" type="checkbox"/>	no	<input type="checkbox"/>
2.4	pozzo	si	<input type="checkbox"/>	no	<input checked="" type="checkbox"/>

3 SMALTIMENTO

3.1	rete fognaria	si	<input type="checkbox"/>	no	<input type="checkbox"/>
3.2	pozzo nero	si	<input type="checkbox"/>	no	<input type="checkbox"/>
3.3	dispersione	si	<input type="checkbox"/>	no	<input type="checkbox"/>
3.4	fossa biologica	si	<input type="checkbox"/>	no	<input type="checkbox"/>

4 PRESENZA DELL'IMPIANTO AL CATASTO

4.1	18	si	<input type="checkbox"/>	no	<input type="checkbox"/>
4.2	18	si	<input type="checkbox"/>	no	<input checked="" type="checkbox"/>
4.3	19	si	<input checked="" type="checkbox"/>	no	<input type="checkbox"/>

5 VINCOLI

5.1	esistenti L. 1089/39	<input type="checkbox"/>
5.2	" L. 1497/39	<input type="checkbox"/>
5.3	" L. 765/67	<input type="checkbox"/>
5.4	di progetto	<input type="checkbox"/>

6 INTERVENTI SUCCESSIVI

6.1	ristrutturazioni	si	<input checked="" type="checkbox"/>	no	<input type="checkbox"/>
6.2	restauri	si	<input type="checkbox"/>	no	<input checked="" type="checkbox"/>

7 PROPRIETÀ

7.1	ente pubblico	<input type="checkbox"/>
7.2	ente religioso	<input type="checkbox"/>
7.3	società immobiliari	<input type="checkbox"/>
7.4	condominio	<input type="checkbox"/>
7.5	personale	<input checked="" type="checkbox"/>
7.6	altro	<input type="checkbox"/>

8 DESTINAZIONE D'USO PREVALENTE

8.1	originaria	Residenza	<input type="checkbox"/>
8.2	attuale	Residenza	<input type="checkbox"/>
	compatibile		<input type="checkbox"/>
	non compatibile		<input type="checkbox"/>

9 DESTINAZIONE D'USO

		PT	P1	AP
9.1	residenza	<input checked="" type="checkbox"/>	<input checked="" type="checkbox"/>	<input type="checkbox"/>
9.2	artigianato	<input type="checkbox"/>	<input type="checkbox"/>	<input type="checkbox"/>
9.3	industria	<input type="checkbox"/>	<input type="checkbox"/>	<input type="checkbox"/>
9.4	commercio	<input type="checkbox"/>	<input type="checkbox"/>	<input type="checkbox"/>
9.5	uffici	<input type="checkbox"/>	<input type="checkbox"/>	<input type="checkbox"/>
9.6	esercizi pubblici	<input type="checkbox"/>	<input type="checkbox"/>	<input type="checkbox"/>
9.7	enti - associazioni	<input type="checkbox"/>	<input type="checkbox"/>	<input type="checkbox"/>
9.8	magazzini	<input type="checkbox"/>	<input type="checkbox"/>	<input type="checkbox"/>
9.9	uso pubblico	<input type="checkbox"/>	<input type="checkbox"/>	<input type="checkbox"/>
9.10	altro uso	<input type="checkbox"/>	<input type="checkbox"/>	<input type="checkbox"/>

10 DESTINAZIONE SUPERFICI SCOPERTE

10.1	cortili	<input type="checkbox"/>
10.2	giardini	<input checked="" type="checkbox"/>
10.3	parcheggi	<input type="checkbox"/>
10.4	altro	<input type="checkbox"/>

mq.

11 STATO DI CONSERVAZIONE

		A	B	C	D
11.1	strutture orizzontali	<input checked="" type="checkbox"/>	<input type="checkbox"/>	<input type="checkbox"/>	<input type="checkbox"/>
11.2	strutture verticali	<input checked="" type="checkbox"/>	<input type="checkbox"/>	<input type="checkbox"/>	<input type="checkbox"/>
11.3	coperture	<input checked="" type="checkbox"/>	<input type="checkbox"/>	<input type="checkbox"/>	<input type="checkbox"/>
11.4	gronde - pluviali	<input checked="" type="checkbox"/>	<input type="checkbox"/>	<input type="checkbox"/>	<input type="checkbox"/>
11.5	intonaci	<input checked="" type="checkbox"/>	<input type="checkbox"/>	<input type="checkbox"/>	<input type="checkbox"/>
11.6	serramenti	<input checked="" type="checkbox"/>	<input type="checkbox"/>	<input type="checkbox"/>	<input type="checkbox"/>
11.7	altro	<input type="checkbox"/>	<input type="checkbox"/>	<input type="checkbox"/>	<input type="checkbox"/>

12 SPAZI COMUNI COPERTI

		A	B	C	D
12.1	atri e corridoi	<input type="checkbox"/>	<input type="checkbox"/>	<input type="checkbox"/>	<input type="checkbox"/>
12.2	scale	<input type="checkbox"/>	<input type="checkbox"/>	<input type="checkbox"/>	<input type="checkbox"/>

13 UTILIZZO ABITAZIONI n

		1	
13.1	piano terra	<input checked="" type="checkbox"/>	<input type="checkbox"/>
13.2	piano primo	<input checked="" type="checkbox"/>	<input type="checkbox"/>
13.3	piano secondo	<input type="checkbox"/>	<input type="checkbox"/>
13.4	piano terzo	<input type="checkbox"/>	<input type="checkbox"/>
13.5	altri piani	<input type="checkbox"/>	<input type="checkbox"/>

occ. non occ.  
sup.

14 UTILIZZI DIVERSI

		addetti	calpestio	n.p.
14.1	industriale	<input type="checkbox"/>	<input type="checkbox"/>	<input type="checkbox"/>
14.2	artigianale	<input type="checkbox"/>	<input type="checkbox"/>	<input type="checkbox"/>
14.3	commerciale	<input type="checkbox"/>	<input type="checkbox"/>	<input type="checkbox"/>

15 ALLEGATI

15.1	doc. ARCHIVIO DI STATO	<input type="checkbox"/>
15.2	" " COMUNALE	<input type="checkbox"/>
15.3	" fotografica	<input type="checkbox"/>
15.4	scheda socio - economica	<input type="checkbox"/>
15.5	scheda tipologica	<input type="checkbox"/>
15.6	altro	<input type="checkbox"/>

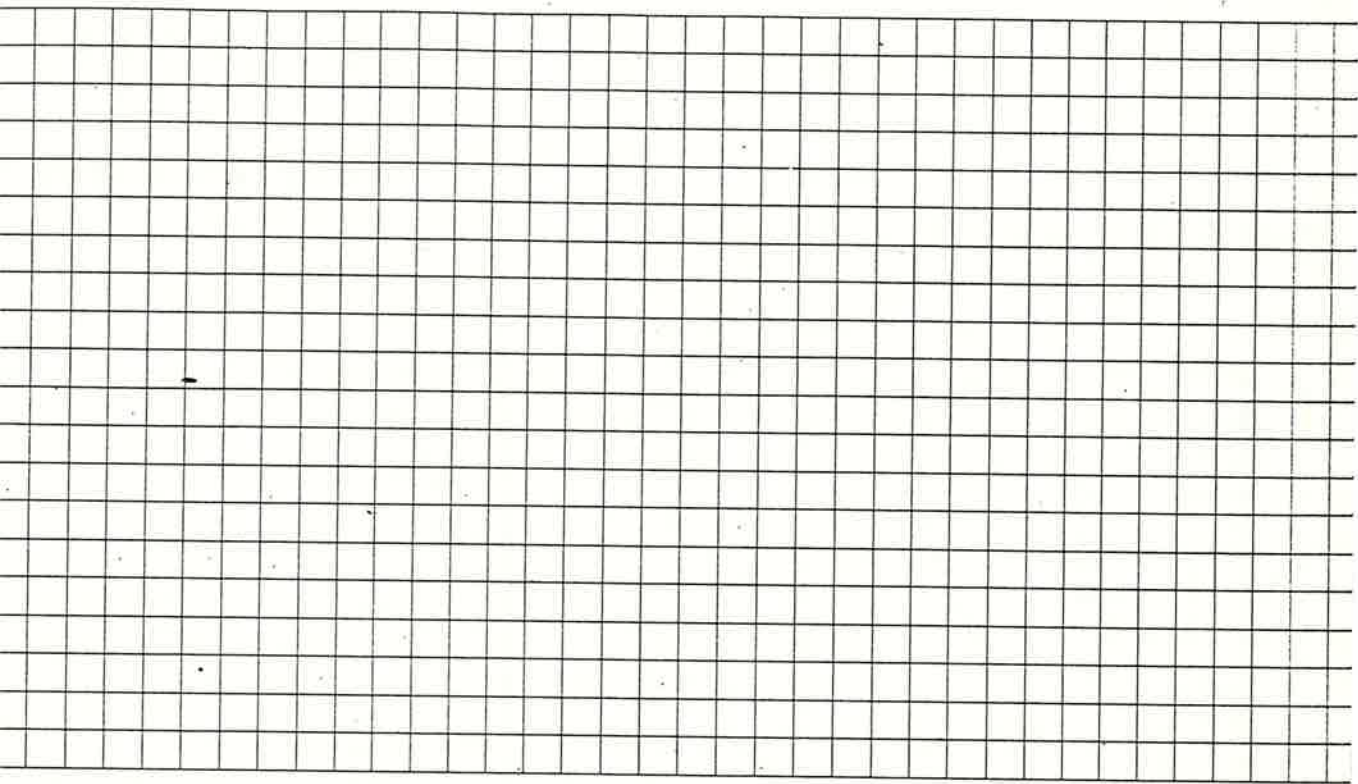

DOCUMENTAZIONE  
FOTOGRAFICA



Quartiere S. GIORGIO di VALP.

Isolato n° 5

Via PIAZZA DELLA PIEVE n° 5-6

SCHEDA EDILIZIA N. 75

N. C. E. U. Partita .....

Mappale .....

C. T. Sez. B F. 14 Mapp. 172 (parte alleg. e)

CATASTO

AEROFOTOGRAMMETRIA

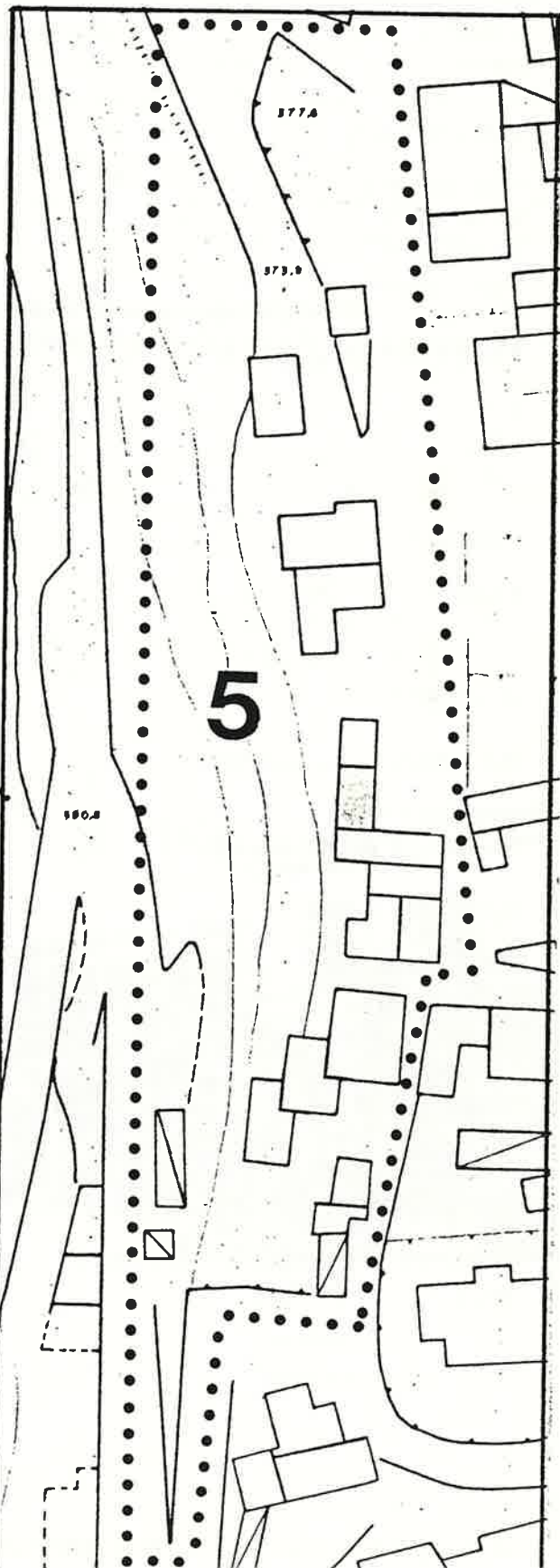
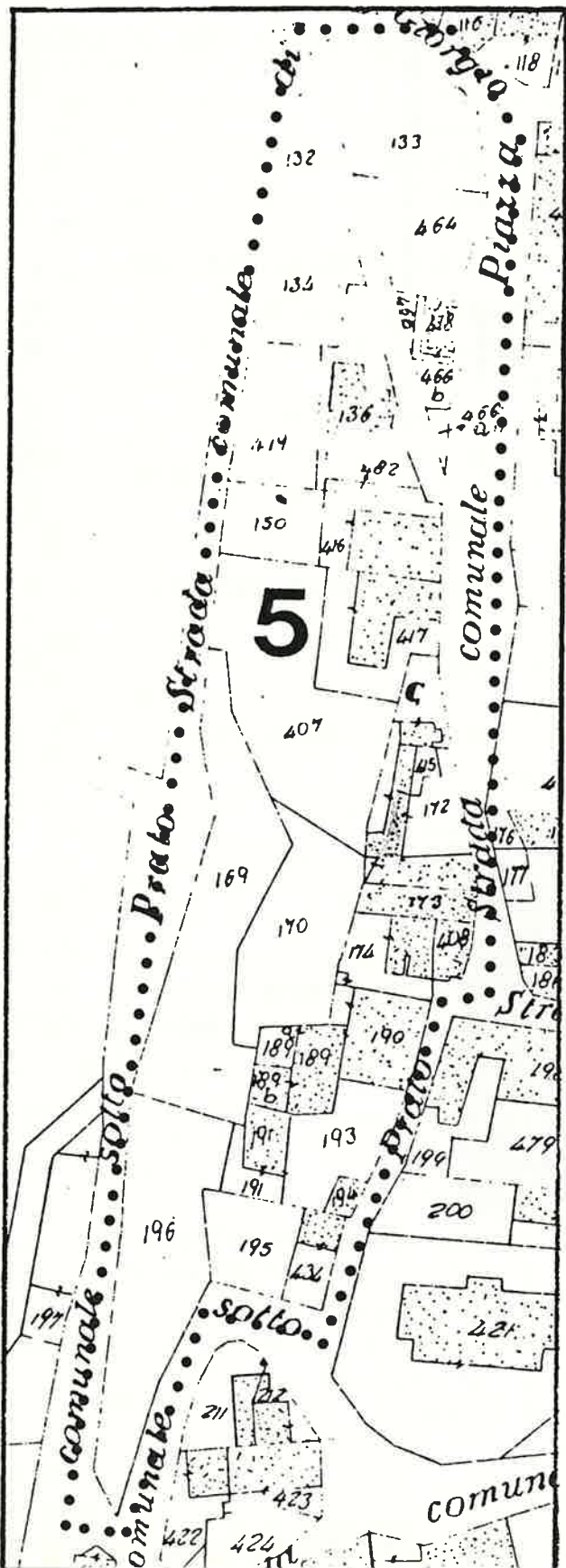

1 DATI PARAMETRICI E FUNZIONALI

1.1	area fondiaria	mq.				
1.2	superficie coperta	mq.			35	
1.3	n. piani		2			
1.4	h in gronda	m.		6,00		
1.5	volume	mc.		210		
1.6	densità edilizia	mc./mq.				

2 APPROVVIGIONAMENTO

2.1	energia elettrica	si	no
		X	
2.2	gas		X
2.3	acqua	X	
2.4	pozzo		X

3 SMALTIMENTO

3.1	rete fognaria	si	no
3.2	pozzo nero		
3.3	dispersione		
3.4	fossa biologica		

4 PRESENZA DELL'IMPIANTO AL CATASTO

4.1	18	si	no
4.2	18		X
4.3	19	X	

5 VINCOLI

5.1	esistenti L. 1089/39	
5.2	" L. 1497/39	
5.3	" L. 765/67	
5.4	di progetto	

6 INTERVENTI SUCCESSIVI

6.1	ristrutturazioni	si	no
6.2	restauri (ampliamento?)	X	X

7 PROPRIETÀ

7.1	ente pubblico	
7.2	ente religioso	
7.3	società immobiliari	
7.4	condominio	
7.5	personale	X
7.6	altro	

8 DESTINAZIONE D'USO PREVALENTE

8.1	originaria: Bottega + residenza	
8.2	attuale: Bottega	
	compatibile	
	non compatibile	

9 DESTINAZIONE D'USO

		PT	P1	AP
9.1	residenza			
9.2	artigianato			
9.3	industria			
9.4	commercio	X		
9.5	uffici			
9.6	esercizi pubblici			
9.7	enti - associazioni			
9.8	magazzini		X	
9.9	uso pubblico			
9.10	altro uso			

10 DESTINAZIONE SUPERFICI SCOPERTE

10.1	cortili	
10.2	giardini	
10.3	parcheggi	
10.4	altro	

mq.

11 STATO DI CONSERVAZIONE

		A	B	C	D
11.1	strutture orizzontali		X		
11.2	strutture verticali		X		
11.3	coperture			X	
11.4	gronde - pluviali		X		
11.5	intonaci		X		
11.6	serramenti		X		
11.7	altro				

12 SPAZI COMUNI COPERTI

		A	B	C	D
12.1	atri e corridoi				
12.2	scale				

13 UTILIZZO ABITAZIONI n

			1
13.1	piano terra		
13.2	piano primo		X
13.3	piano secondo		
13.4	piano terzo		
13.5	altri piani		

occ. non occ. sup.

14 UTILIZZI DIVERSI

		addetti	calpestio	n.p.
14.1	industriale			
14.2	artigianale			
14.3	commerciale	2	3 5	1

15 ALLEGATI

15.1	doc. ARCHIVIO DI STATO	
15.2	" " COMUNALE	
15.3	" fotografica	
15.4	scheda socio - economica	
15.5	scheda tipologica	
15.6	altro	

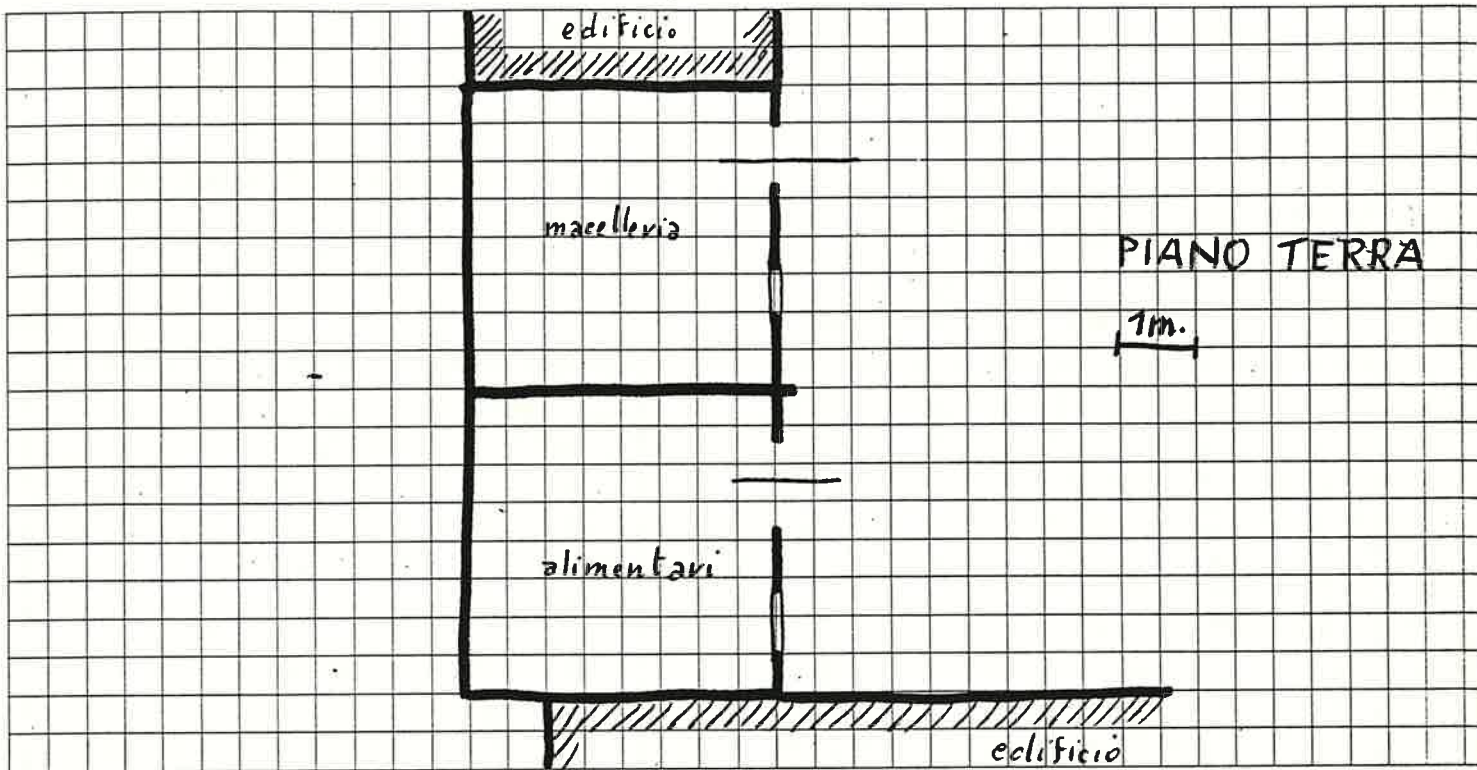

Quartiere S. GIORGIO di VALP.

SCHEDA EDILIZIA N. 76

Isolato n°5

N. C. E. U. Partita \_\_\_\_\_

Via PIAZZA DELLA PIEVE n°4

Mappale \_\_\_\_\_

C. T. Sez. B F. 14 Mapp. 172 (parte)  
alleg. C

CATASTO

AEROFOTOGRAMMETRIA

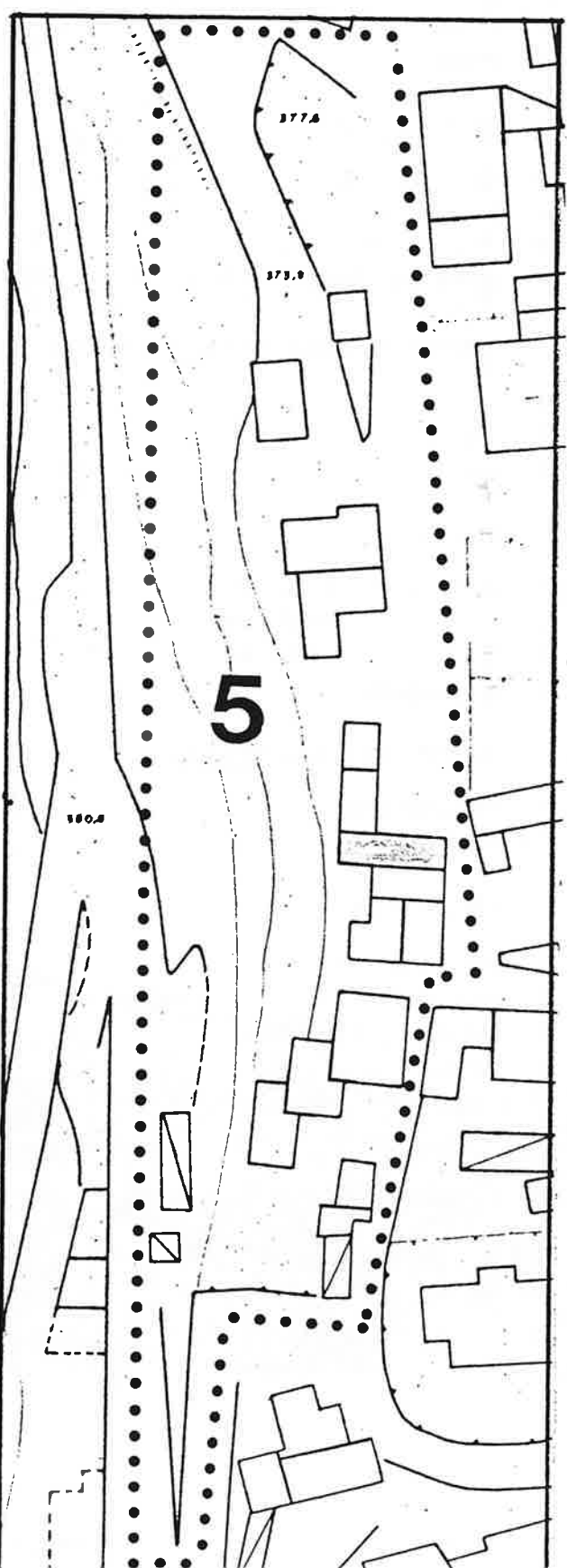
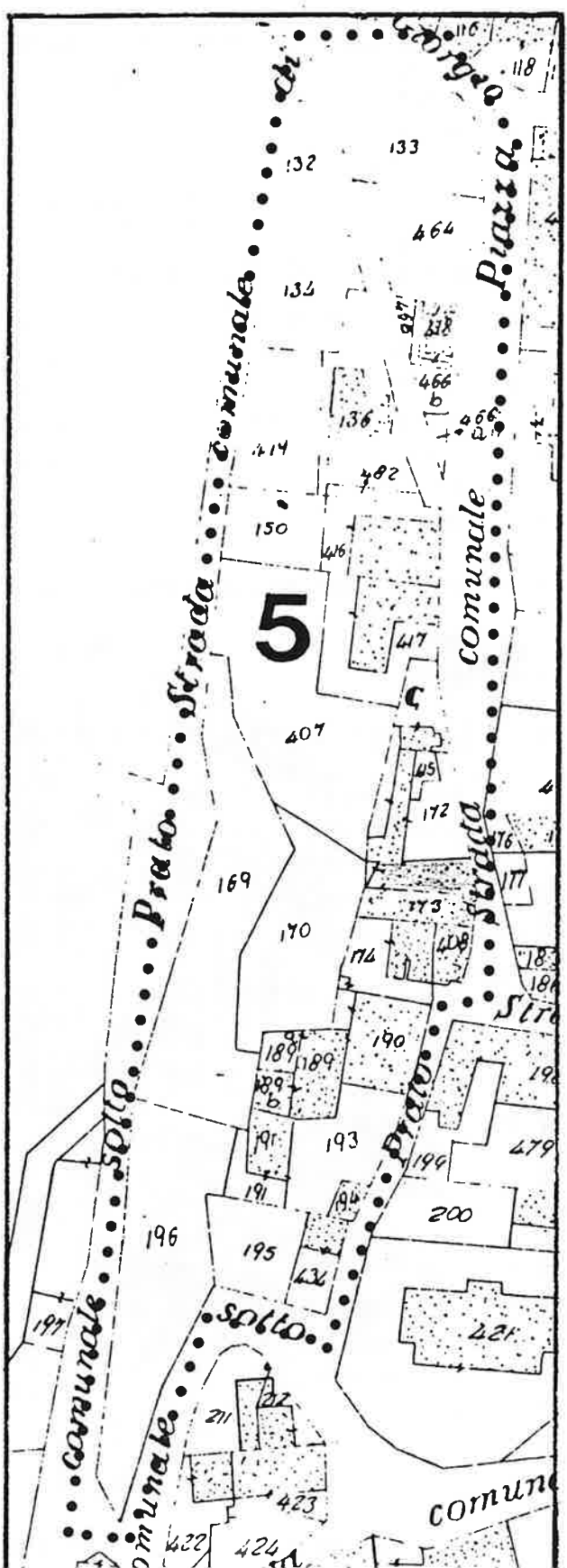

1 DATI PARAMETRICI E FUNZIONALI

1.1	area fondiaria	mq.				
1.2	superficie coperta	mq.		75		
1.3	n. piani		2+soffitta			
1.4	h in gronda	m.		8,00		
1.5	volume	mc.		600		
1.6	densità edilizia	mc./mq.				

2 APPROVVIGIONAMENTO

2.1	energia elettrica	si	no
		<input checked="" type="checkbox"/>	<input type="checkbox"/>
2.2	gas	<input type="checkbox"/>	<input checked="" type="checkbox"/>
2.3	acqua	<input checked="" type="checkbox"/>	<input type="checkbox"/>
2.4	pozzo	<input type="checkbox"/>	<input checked="" type="checkbox"/>

3 SMALTIMENTO

3.1	rete fognaria	si	no
3.2	pozzo nero	<input type="checkbox"/>	<input type="checkbox"/>
3.3	dispersione	<input type="checkbox"/>	<input type="checkbox"/>
3.4	fossa biologica	<input type="checkbox"/>	<input type="checkbox"/>

4 PRESENZA DELL'IMPIANTO AL CATASTO

4.1	18	si	no
4.2	18	<input type="checkbox"/>	<input type="checkbox"/>
4.3	19	<input checked="" type="checkbox"/>	<input type="checkbox"/>

5 VINCOLI

5.1	esistenti L. 1089/39	<input type="checkbox"/>
5.2	" L. 1497/39	<input type="checkbox"/>
5.3	" L. 765/67	<input type="checkbox"/>
5.4	di progetto	<input type="checkbox"/>

6 INTERVENTI SUCCESSIVI

6.1	ristrutturazioni	si	no
6.2	restauri	<input type="checkbox"/>	<input checked="" type="checkbox"/>

7 PROPRIETÀ

7.1	ente pubblico	<input type="checkbox"/>
7.2	ente religioso	<input type="checkbox"/>
7.3	società immobiliari	<input type="checkbox"/>
7.4	condominio	<input type="checkbox"/>
7.5	personale (2proprietà)	<input checked="" type="checkbox"/>
7.6	altro	<input type="checkbox"/>

8 DESTINAZIONE D'USO PREVALENTE

8.1	originaria	Residenza	<input type="checkbox"/>
8.2	attuale	Residenza	<input type="checkbox"/>
	compatibile		<input type="checkbox"/>
	non compatibile		<input type="checkbox"/>

9 DESTINAZIONE D'USO

		PT	P1	AP
9.1	residenza	<input checked="" type="checkbox"/>	<input checked="" type="checkbox"/>	<input type="checkbox"/>
9.2	artigianato	<input type="checkbox"/>	<input type="checkbox"/>	<input type="checkbox"/>
9.3	industria	<input type="checkbox"/>	<input type="checkbox"/>	<input type="checkbox"/>
9.4	commercio	<input type="checkbox"/>	<input type="checkbox"/>	<input type="checkbox"/>
9.5	uffici	<input type="checkbox"/>	<input type="checkbox"/>	<input type="checkbox"/>
9.6	esercizi pubblici	<input type="checkbox"/>	<input type="checkbox"/>	<input type="checkbox"/>
9.7	enti - associazioni	<input type="checkbox"/>	<input type="checkbox"/>	<input type="checkbox"/>
9.8	magazzini	<input type="checkbox"/>	<input type="checkbox"/>	<input type="checkbox"/>
9.9	uso pubblico	<input type="checkbox"/>	<input type="checkbox"/>	<input type="checkbox"/>
9.10	altro uso soffitta	<input type="checkbox"/>	<input type="checkbox"/>	<input checked="" type="checkbox"/>

10 DESTINAZIONE SUPERFICI SCOPERTE

10.1	cortili	<input checked="" type="checkbox"/>	<input type="checkbox"/>
10.2	giardini	<input type="checkbox"/>	<input type="checkbox"/>
10.3	parcheggi	<input type="checkbox"/>	<input type="checkbox"/>
10.4	altro	<input type="checkbox"/>	<input type="checkbox"/>

mq.

11 STATO DI CONSERVAZIONE

		A	B	C	D
11.1	strutture orizzontali	<input type="checkbox"/>	<input checked="" type="checkbox"/>	<input type="checkbox"/>	<input type="checkbox"/>
11.2	strutture verticali	<input type="checkbox"/>	<input checked="" type="checkbox"/>	<input type="checkbox"/>	<input type="checkbox"/>
11.3	coperture	<input type="checkbox"/>	<input checked="" type="checkbox"/>	<input type="checkbox"/>	<input type="checkbox"/>
11.4	gronde - pluviali	<input type="checkbox"/>	<input checked="" type="checkbox"/>	<input type="checkbox"/>	<input type="checkbox"/>
11.5	intonaci	<input type="checkbox"/>	<input type="checkbox"/>	<input checked="" type="checkbox"/>	<input type="checkbox"/>
11.6	serramenti	<input type="checkbox"/>	<input checked="" type="checkbox"/>	<input type="checkbox"/>	<input type="checkbox"/>
11.7	altro	<input type="checkbox"/>	<input type="checkbox"/>	<input type="checkbox"/>	<input type="checkbox"/>

12 SPAZI COMUNI COPERTI

		A	B	C	D
12.1	atri e corridoi	<input type="checkbox"/>	<input type="checkbox"/>	<input type="checkbox"/>	<input type="checkbox"/>
12.2	scale	<input type="checkbox"/>	<input type="checkbox"/>	<input type="checkbox"/>	<input type="checkbox"/>

13 UTILIZZO ABITAZIONI n

		2	
13.1	piano terra	<input checked="" type="checkbox"/>	<input type="checkbox"/>
13.2	piano primo	<input checked="" type="checkbox"/>	<input type="checkbox"/>
13.3	piano secondo	<input type="checkbox"/>	<input type="checkbox"/>
13.4	piano terzo	<input type="checkbox"/>	<input type="checkbox"/>
13.5	altri piani	<input type="checkbox"/>	<input type="checkbox"/>

occ. non occ.

14 UTILIZZI DIVERSI

		addetti	calpestio	n.p.
14.1	industriale	<input type="checkbox"/>	<input type="checkbox"/>	<input type="checkbox"/>
14.2	artigianale	<input type="checkbox"/>	<input type="checkbox"/>	<input type="checkbox"/>
14.3	commerciale	<input type="checkbox"/>	<input type="checkbox"/>	<input type="checkbox"/>

15 ALLEGATI

15.1	doc. ARCHIVIO DI STATO	<input type="checkbox"/>
15.2	" " COMUNALE	<input type="checkbox"/>
15.3	" fotografica	<input type="checkbox"/>
15.4	scheda socio - economica	<input type="checkbox"/>
15.5	scheda tipologica	<input type="checkbox"/>
15.6	altro	<input type="checkbox"/>



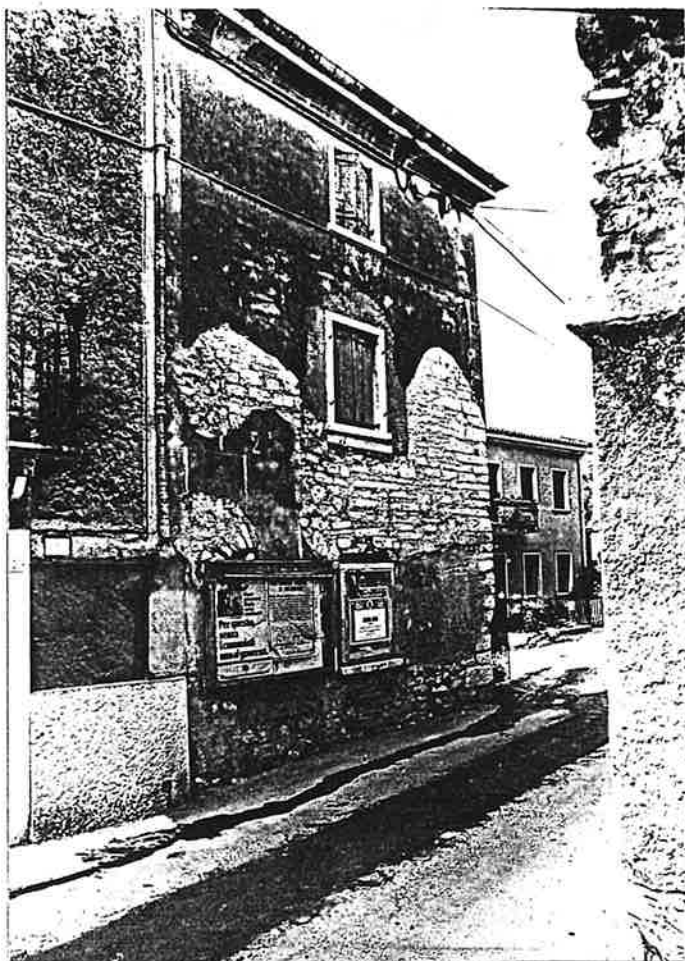
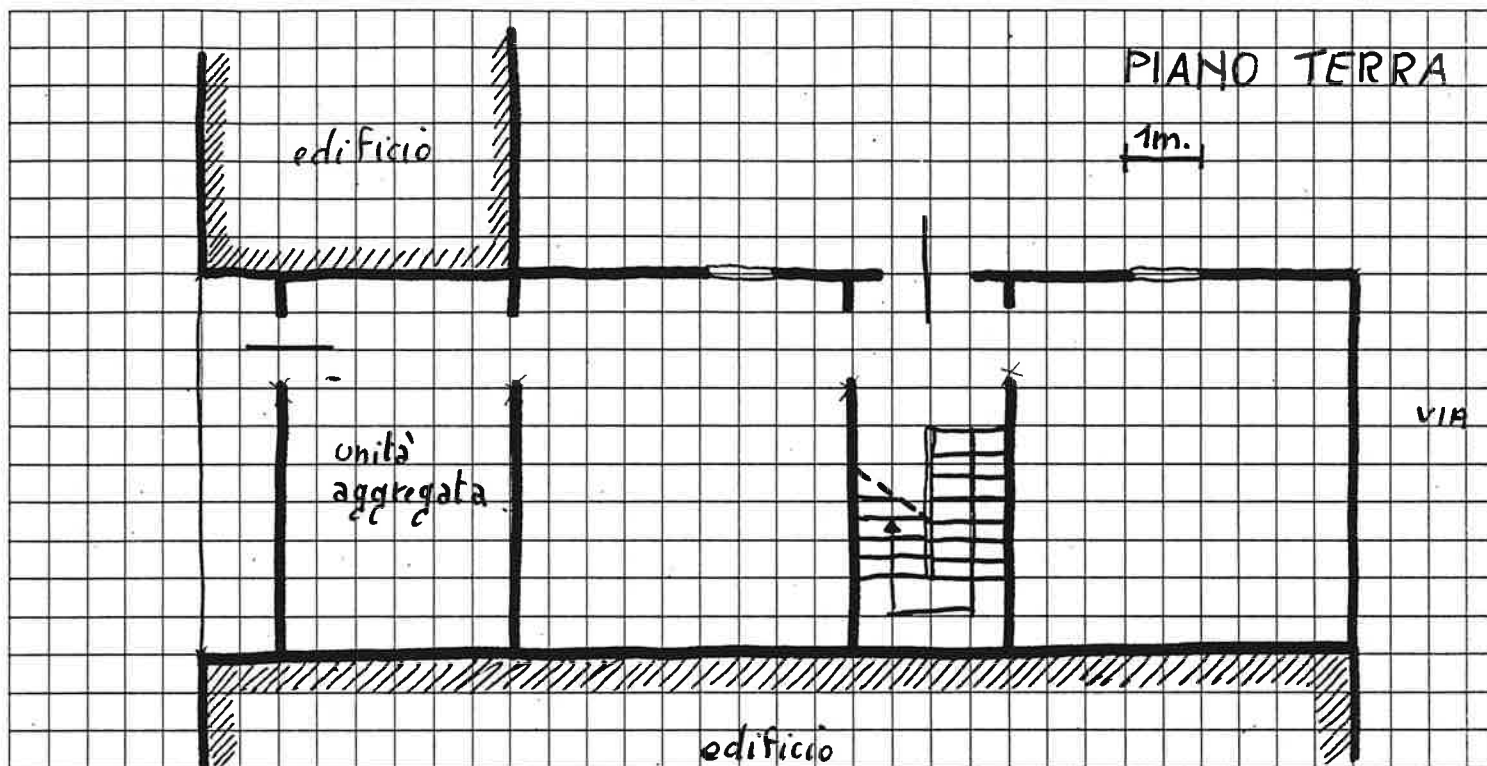

Quartiere S. GIORGIO di VALP.

Isolato n° 5

Via PIAZZA DELLA PIEVE n° 3

CATASTO

SCHEDA EDILIZIA N. 77

N. C. E. U. Partita

Mappale

C. T. Sez. B F. 14 Mapp. 173

alleg. C.

AEROFOTOGRAMMETRIA

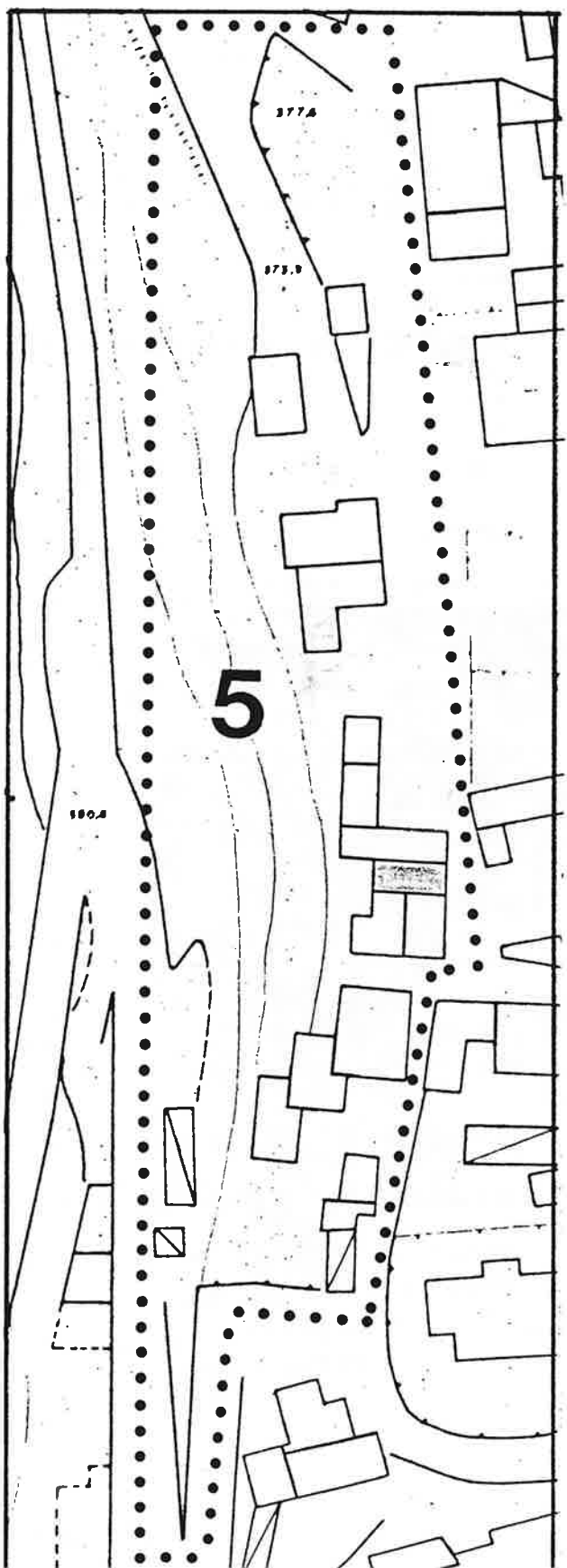
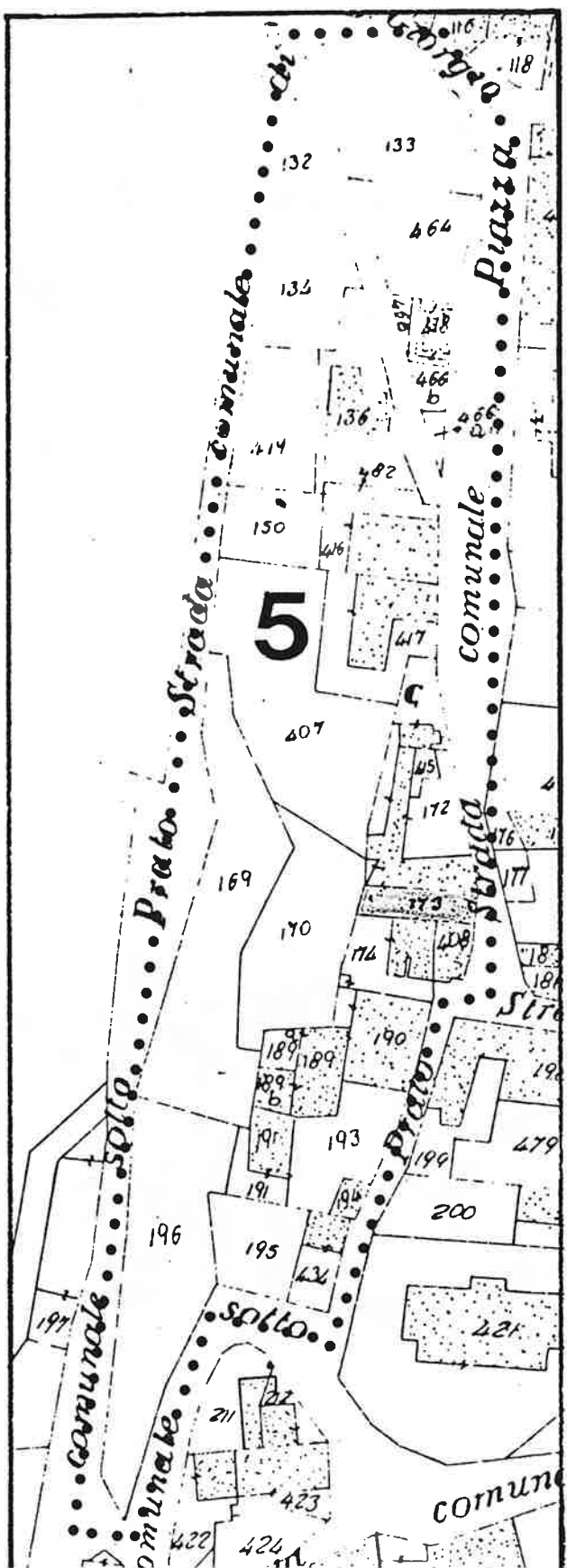

1 DATI PARAMETRICI E FUNZIONALI

1.1	area fondiaria	mq.				
1.2	superficie coperta	mq.			70	
1.3	n. piani			3		
1.4	h in gronda	m.			8,00	
1.5	volume	mc.			560	
1.6	densità edilizia	mc./mq.				

2 APPROVVIGIONAMENTO

2.1	energia elettrica	si	no
		<input checked="" type="checkbox"/>	<input type="checkbox"/>
2.2	gas	<input type="checkbox"/>	<input checked="" type="checkbox"/>
2.3	acqua	<input checked="" type="checkbox"/>	<input type="checkbox"/>
2.4	pozzo	<input type="checkbox"/>	<input checked="" type="checkbox"/>

3 SMALTIMENTO

3.1	rete fognaria	si	no
		<input type="checkbox"/>	<input type="checkbox"/>
3.2	pozzo nero	<input type="checkbox"/>	<input type="checkbox"/>
3.3	dispersione	<input type="checkbox"/>	<input type="checkbox"/>
3.4	fossa biologica	<input type="checkbox"/>	<input type="checkbox"/>

4 PRESENZA DELL'IMPIANTO AL CATASTO

4.1	18	si	no
		<input type="checkbox"/>	<input type="checkbox"/>
4.2	18	<input type="checkbox"/>	<input checked="" type="checkbox"/>
4.3	19	<input checked="" type="checkbox"/>	<input type="checkbox"/>

5 VINCOLI

5.1	esistenti L. 1089/39	<input type="checkbox"/>
5.2	" L. 1497/39	<input type="checkbox"/>
5.3	" L. 765/67	<input type="checkbox"/>
5.4	di progetto	<input type="checkbox"/>

6 INTERVENTI SUCCESSIVI

6.1	ristrutturazioni	si	no
		<input checked="" type="checkbox"/>	<input type="checkbox"/>
6.2	restauri	<input type="checkbox"/>	<input checked="" type="checkbox"/>

7 PROPRIETÀ

7.1	ente pubblico	<input type="checkbox"/>
7.2	ente religioso	<input type="checkbox"/>
7.3	società immobiliari	<input type="checkbox"/>
7.4	condominio	<input type="checkbox"/>
7.5	personale	<input checked="" type="checkbox"/>
7.6	altro	<input type="checkbox"/>

8 DESTINAZIONE D'USO PREVALENTE

8.1 originaria *Residenza*

8.2 attuale *Residenza*

compatibile	<input type="checkbox"/>
non compatibile	<input type="checkbox"/>

9 DESTINAZIONE D'USO

	PT	P1	AP	
9.1	residenza	<input checked="" type="checkbox"/>	<input checked="" type="checkbox"/>	<input checked="" type="checkbox"/>
9.2	artigianato	<input type="checkbox"/>	<input type="checkbox"/>	<input type="checkbox"/>
9.3	industria	<input type="checkbox"/>	<input type="checkbox"/>	<input type="checkbox"/>
9.4	commercio	<input type="checkbox"/>	<input type="checkbox"/>	<input type="checkbox"/>
9.5	uffici	<input type="checkbox"/>	<input type="checkbox"/>	<input type="checkbox"/>
9.6	esercizi pubblici	<input type="checkbox"/>	<input type="checkbox"/>	<input type="checkbox"/>
9.7	enti - associazioni	<input type="checkbox"/>	<input type="checkbox"/>	<input type="checkbox"/>
9.8	magazzini	<input type="checkbox"/>	<input type="checkbox"/>	<input type="checkbox"/>
9.9	uso pubblico	<input type="checkbox"/>	<input type="checkbox"/>	<input type="checkbox"/>
9.10	altro uso	<input type="checkbox"/>	<input type="checkbox"/>	<input type="checkbox"/>

10 DESTINAZIONE SUPERFICI SCOPERTE

10.1	cortili	<input type="checkbox"/>	<input type="checkbox"/>
10.2	giardini	<input type="checkbox"/>	<input type="checkbox"/>
10.3	parcheggi	<input type="checkbox"/>	<input type="checkbox"/>
10.4	altro <i>terrazza</i>	<input checked="" type="checkbox"/>	<input type="checkbox"/>

mq.

11 STATO DI CONSERVAZIONE

	A	B	C	D	
11.1	strutture orizzontali	<input checked="" type="checkbox"/>	<input type="checkbox"/>	<input type="checkbox"/>	<input type="checkbox"/>
11.2	strutture verticali	<input checked="" type="checkbox"/>	<input type="checkbox"/>	<input type="checkbox"/>	<input type="checkbox"/>
11.3	coperture	<input checked="" type="checkbox"/>	<input type="checkbox"/>	<input type="checkbox"/>	<input type="checkbox"/>
11.4	gronde - pluviali	<input checked="" type="checkbox"/>	<input type="checkbox"/>	<input type="checkbox"/>	<input type="checkbox"/>
11.5	intonaci	<input checked="" type="checkbox"/>	<input type="checkbox"/>	<input type="checkbox"/>	<input type="checkbox"/>
11.6	serramenti	<input checked="" type="checkbox"/>	<input type="checkbox"/>	<input type="checkbox"/>	<input type="checkbox"/>
11.7	altro	<input type="checkbox"/>	<input type="checkbox"/>	<input type="checkbox"/>	<input type="checkbox"/>

12 SPAZI COMUNI COPERTI

	A	B	C	D	
12.1	atri e corridoi	<input type="checkbox"/>	<input type="checkbox"/>	<input type="checkbox"/>	<input type="checkbox"/>
12.2	scale	<input type="checkbox"/>	<input type="checkbox"/>	<input type="checkbox"/>	<input type="checkbox"/>

13 UTILIZZO ABITAZIONI n

	1	occ.	non occ.
13.1	piano terra	<input checked="" type="checkbox"/>	<input type="checkbox"/>
13.2	piano primo	<input checked="" type="checkbox"/>	<input type="checkbox"/>
13.3	piano secondo	<input checked="" type="checkbox"/>	<input type="checkbox"/>
13.4	piano terzo	<input type="checkbox"/>	<input type="checkbox"/>
13.5	altri piani	<input type="checkbox"/>	<input type="checkbox"/>

14 UTILIZZI DIVERSI

	addetti	calpestio	n.p.	
14.1	industriale	<input type="checkbox"/>	<input type="checkbox"/>	<input type="checkbox"/>
14.2	artigianale	<input type="checkbox"/>	<input type="checkbox"/>	<input type="checkbox"/>
14.3	commerciale	<input type="checkbox"/>	<input type="checkbox"/>	<input type="checkbox"/>

15 ALLEGATI

15.1	doc. ARCHIVIO DI STATO	<input type="checkbox"/>
15.2	" " COMUNALE	<input type="checkbox"/>
15.3	" fotografica	<input type="checkbox"/>
15.4	scheda socio - economica	<input type="checkbox"/>
15.5	scheda tipologica	<input type="checkbox"/>
15.6	altro	<input type="checkbox"/>

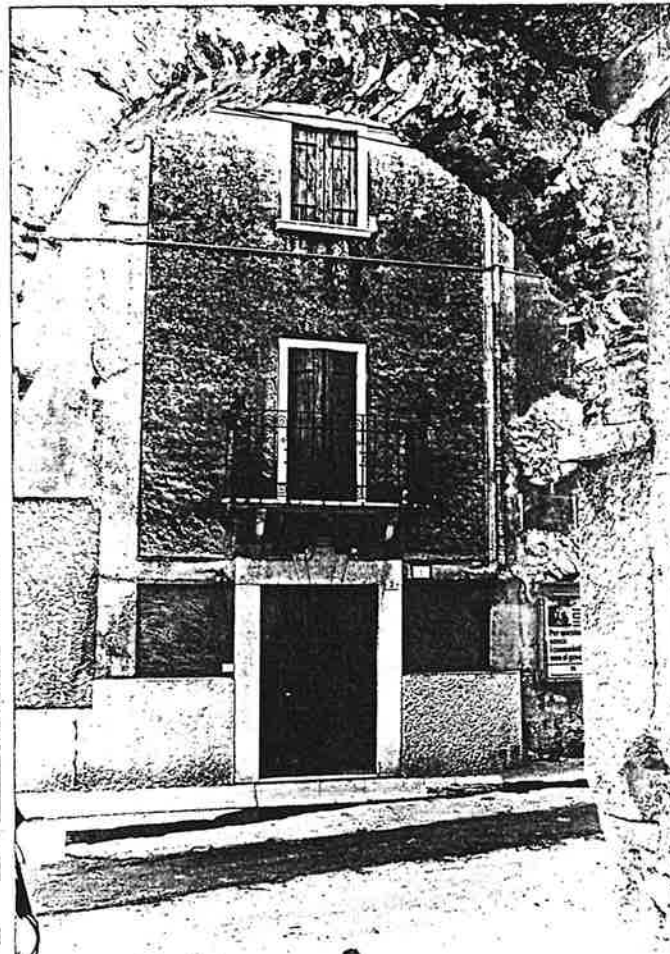
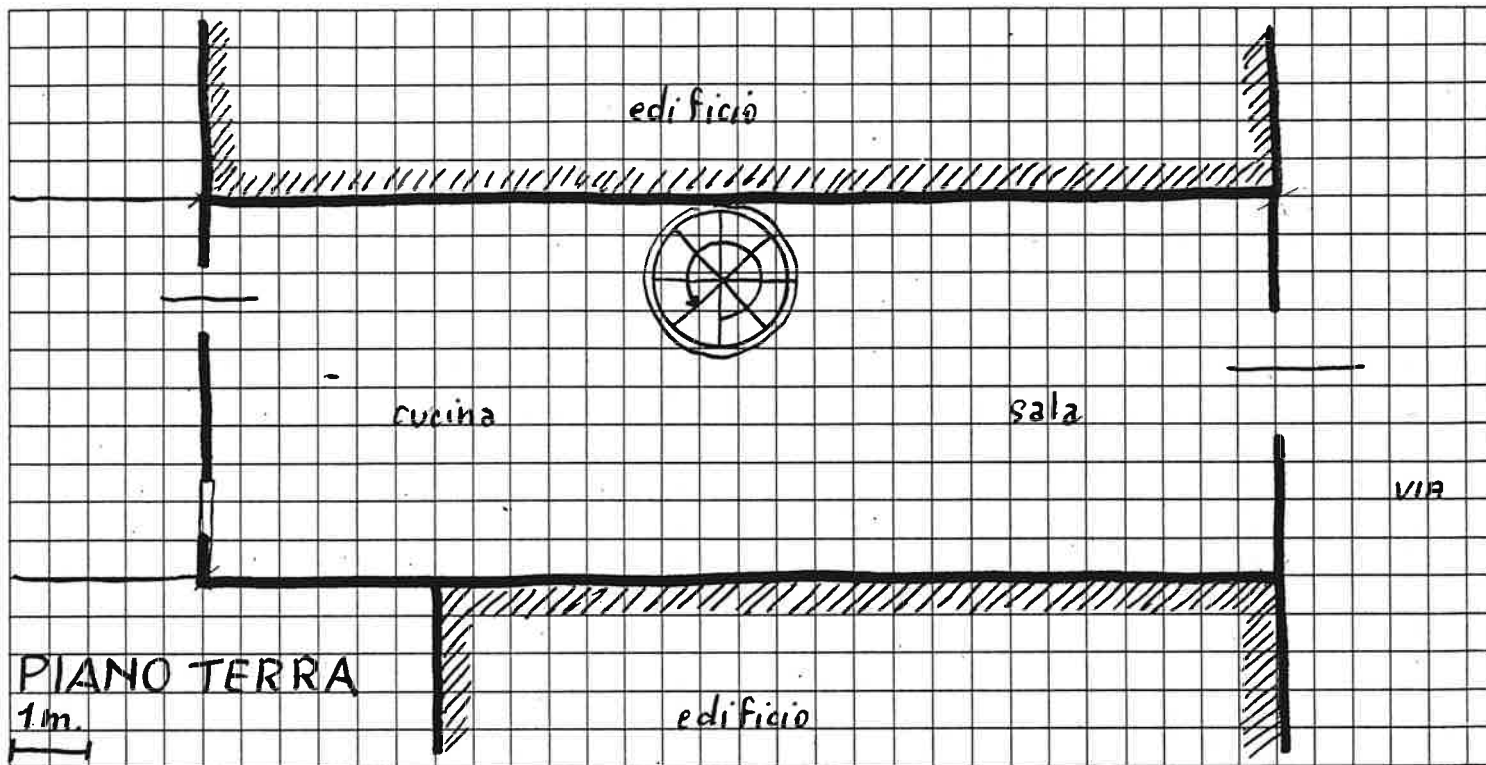

Quartiere S.GIORGIO di VALP.  
Isolato n° 5  
Via PIAZZA DELLA PIEVE n° 1-2

SCHEDA EDILIZIA N. 78  
N.C.E.U. Partita \_\_\_\_\_

Mappale \_\_\_\_\_  
C.T. Sez. B F. 14 Mapp. 408  
alleg. C

CATASTO

AEROFOTOGRAMMETRIA

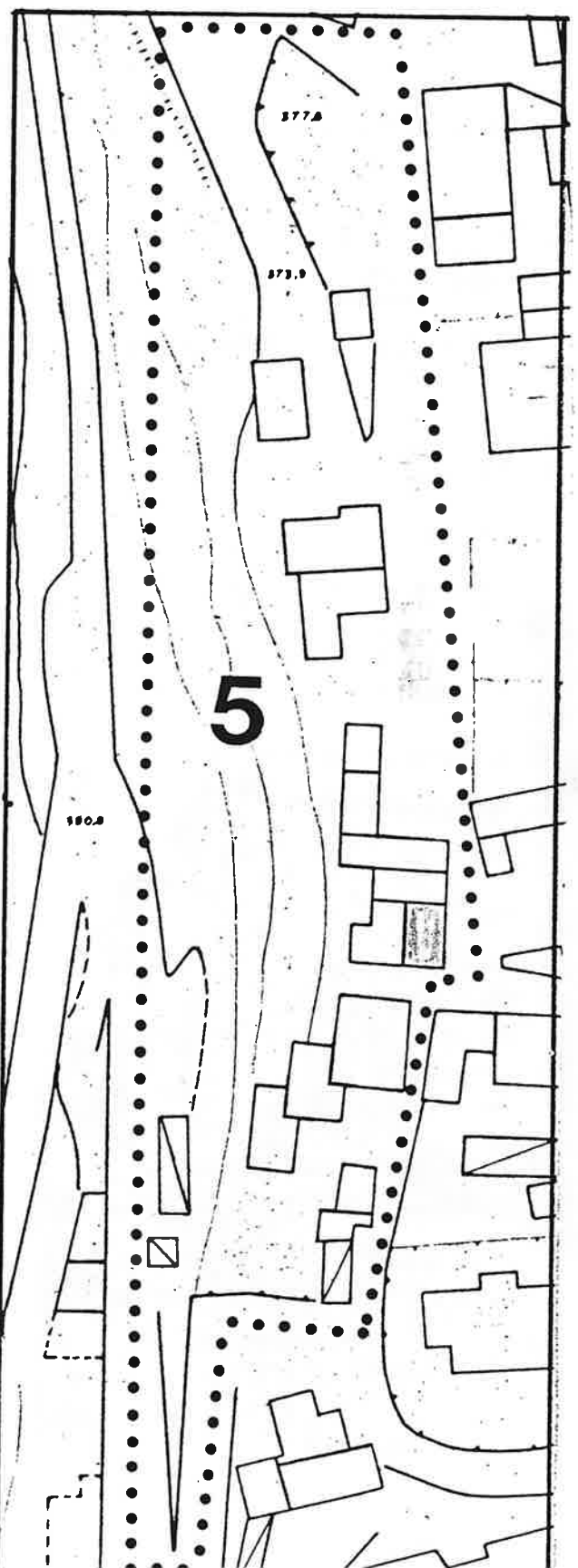
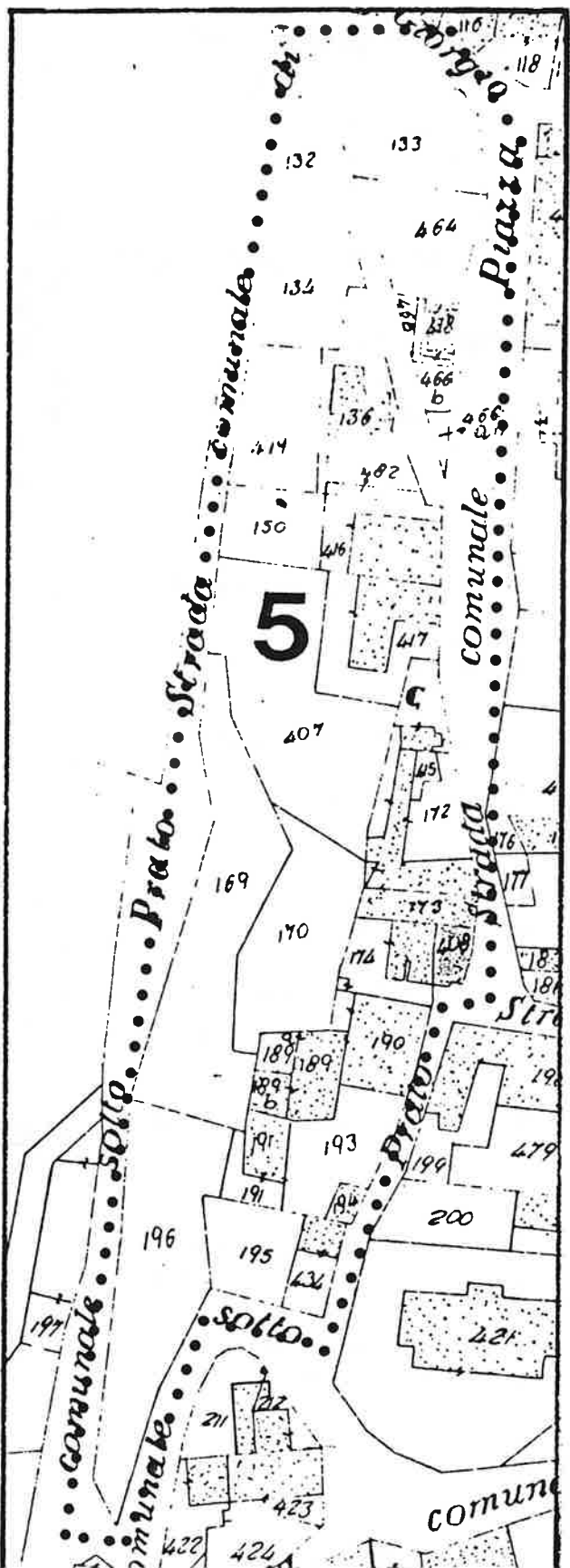

1 DATI PARAMETRICI E FUNZIONALI

1.1 area fondiaria mq. 

			50	
		2+Soffitta		
		8,00		
		400		

1.2 superficie coperta mq.

1.3 n. piani

1.4 h in gronda m.

1.5 volume mc.

1.6 densità edilizia mc./mq.

2 APPROVVIGIONAMENTO

2.1 energia elettrica 

si	no
X	

2.2 gas 

si	no
	X

2.3 acqua 

si	no
X	

2.4 pozzo 

si	no
	X

3 SMALTIMENTO

3.1 rete fognaria 

si	no

3.2 pozzo nero 

si	no

3.3 dispersione 

si	no

3.4 fossa biologica 

si	no

4 PRESENZA DELL'IMPIANTO AL CATASTO

4.1 18 

si	no

4.2 18 

si	no
	X

4.3 19 

si	no
X	

5 VINCOLI

5.1 esistenti L. 1089/39 

--

5.2 " L. 1497/39 

--

5.3 " L. 765/67 

--

5.4 di progetto 

--

6 INTERVENTI SUCCESSIVI

6.1 ristrutturazioni 

si	no
	X

6.2 restauri 

si	no
	X

7 PROPRIETÀ

7.1 ente pubblico 

--

7.2 ente religioso 

--

7.3 società immobiliari 

--

7.4 condominio 

--

7.5 personale 

--

7.6 altro 

X
---

8 DESTINAZIONE D'USO PREVALENTE

8.1 originaria *Residenza con bottega*

8.2 attuale *Residenza con bottega*

compatibile 

--

non compatibile 

--

9 DESTINAZIONE D'USO

9.1 residenza 

PT	P1	AP
	X	

9.2 artigianato 

PT	P1	AP

9.3 industria 

PT	P1	AP

9.4 commercio *Tabaccheria*

PT	P1	AP
X		

9.5 uffici 

PT	P1	AP

9.6 esercizi pubblici 

PT	P1	AP

9.7 enti - associazioni 

PT	P1	AP

9.8 magazzini 

PT	P1	AP

9.9 uso pubblico 

PT	P1	AP

9.10 altro uso *soffitte*

PT	P1	AP
		X

10 DESTINAZIONE SUPERFICI SCOPERTE

10.1 cortili 

--

10.2 giardini 

--

10.3 parcheggi 

--

10.4 altro 

--

mq.

11 STATO DI CONSERVAZIONE

11.1 strutture orizzontali 

A	B	C	D
	X		

11.2 strutture verticali 

A	B	C	D
	X		

11.3 coperture 

A	B	C	D
X			

11.4 gronde - pluviali 

A	B	C	D
X			

11.5 intonaci 

A	B	C	D
	X		

11.6 serramenti 

A	B	C	D
	X		

11.7 altro 

A	B	C	D

12 SPAZI COMUNI COPERTI

12.1 atri e corridoi 

A	B	C	D

12.2 scale 

A	B	C	D

13 UTILIZZO ABITAZIONI n

13.1 piano terra 

--

13.2 piano primo 

--

13.3 piano secondo 

--

13.4 piano terzo 

--

13.5 altri piani 

--

occ. non occ. sup.

14 UTILIZZI DIVERSI

14.1 industriale 

addetti	calpestio	n.p.

14.2 artigianale 

addetti	calpestio	n.p.

14.3 commerciale 

addetti	calpestio	n.p.
1	40	1

15 ALLEGATI

15.1 doc. ARCHIVIO DI STATO 

--

15.2 " " COMUNALE 

--

15.3 " fotografica 

--

15.4 scheda socio - economica 

--

15.5 scheda tipologica 

--

15.6 altro 

--

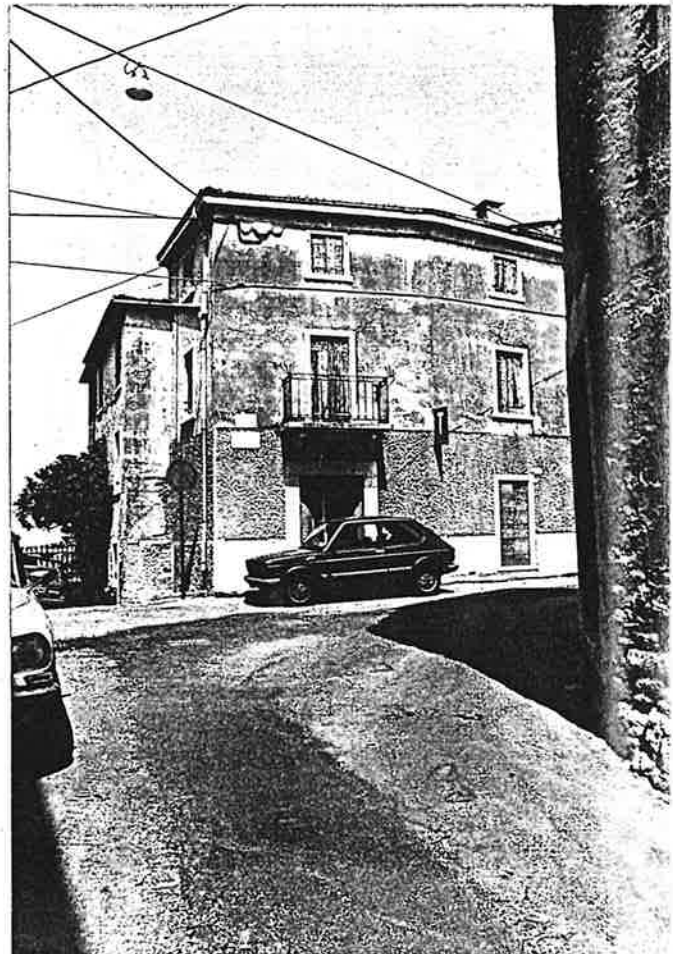
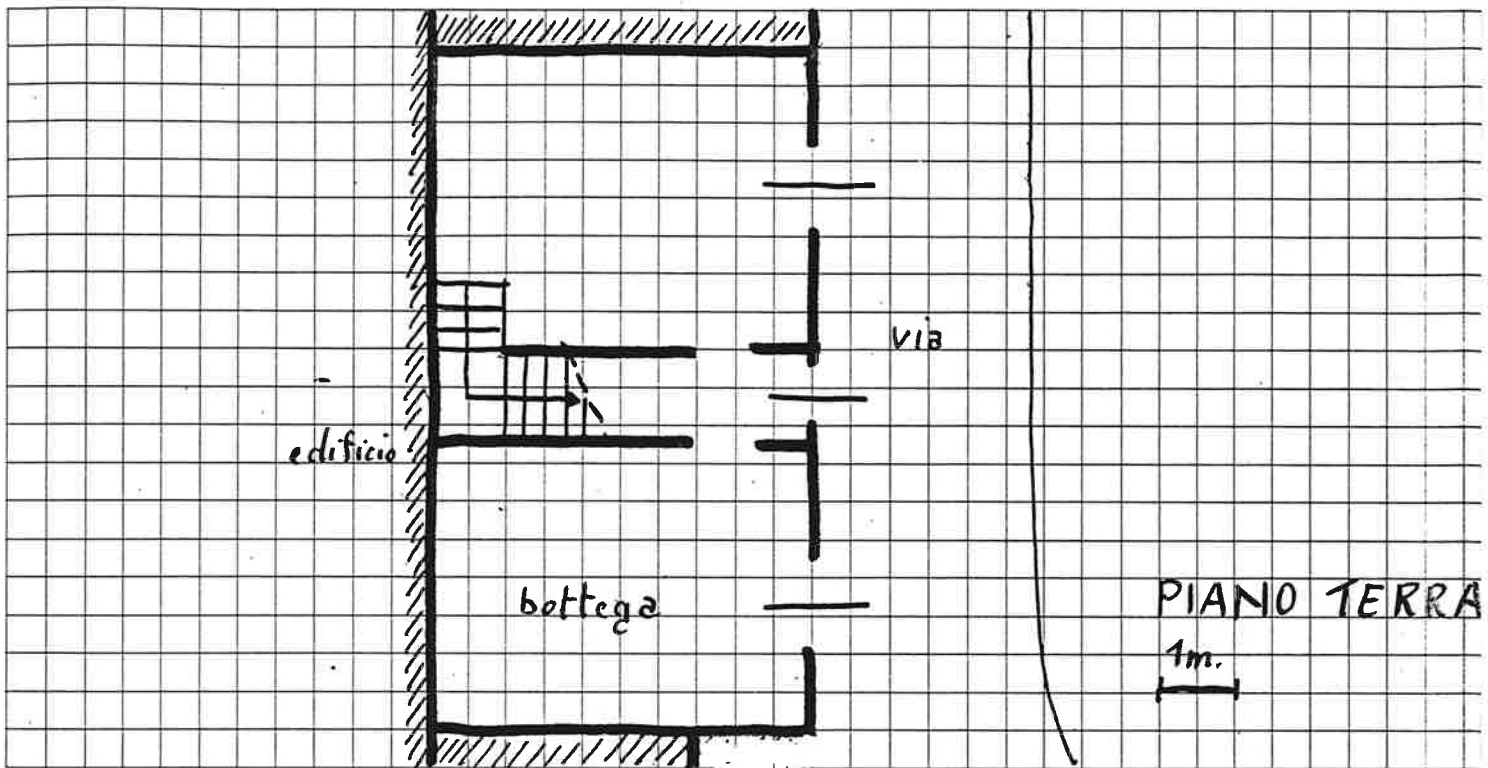

Quartiere S. GIORGIO di VALP.

Isolato n° 5

Via GARIBALDI n° 20

SCHEDA EDILIZIA N. 79

N. C. E. U. Partita .....

Mappale .....

C. T. Sez. B F. 14 Mapp. 174

alleg. C

CATASTO

AEROFOTOGRAMMETRIA

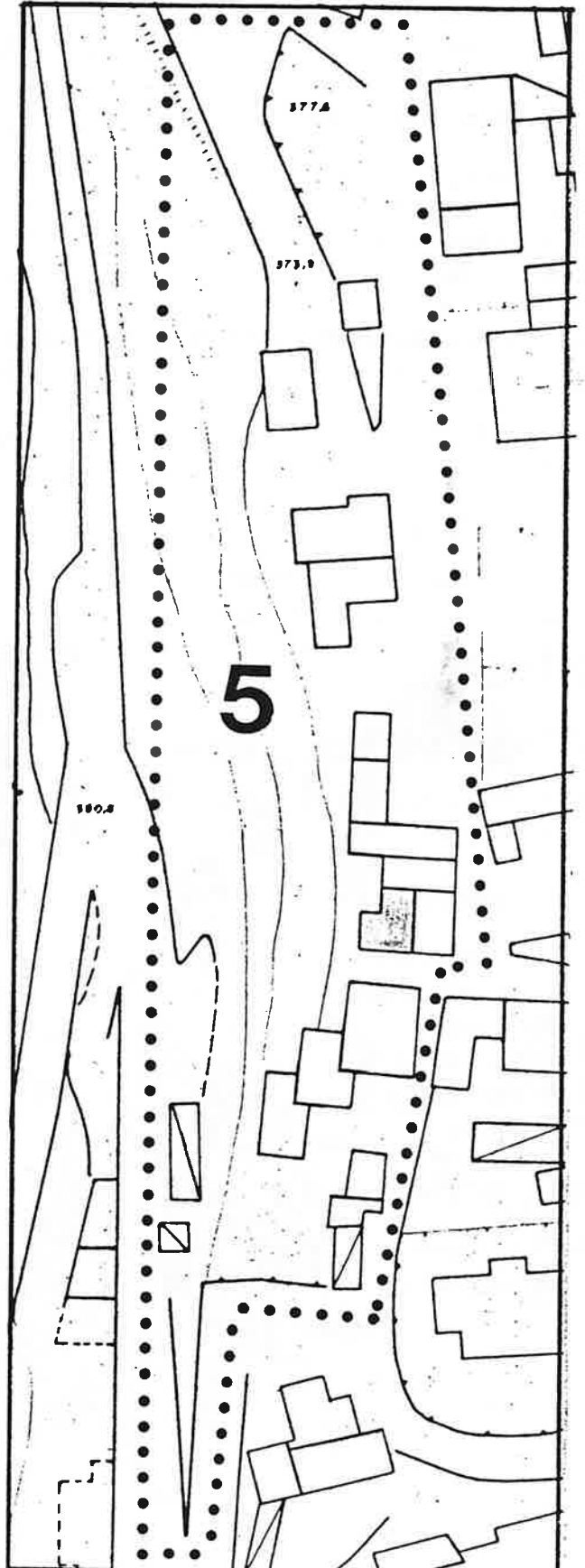
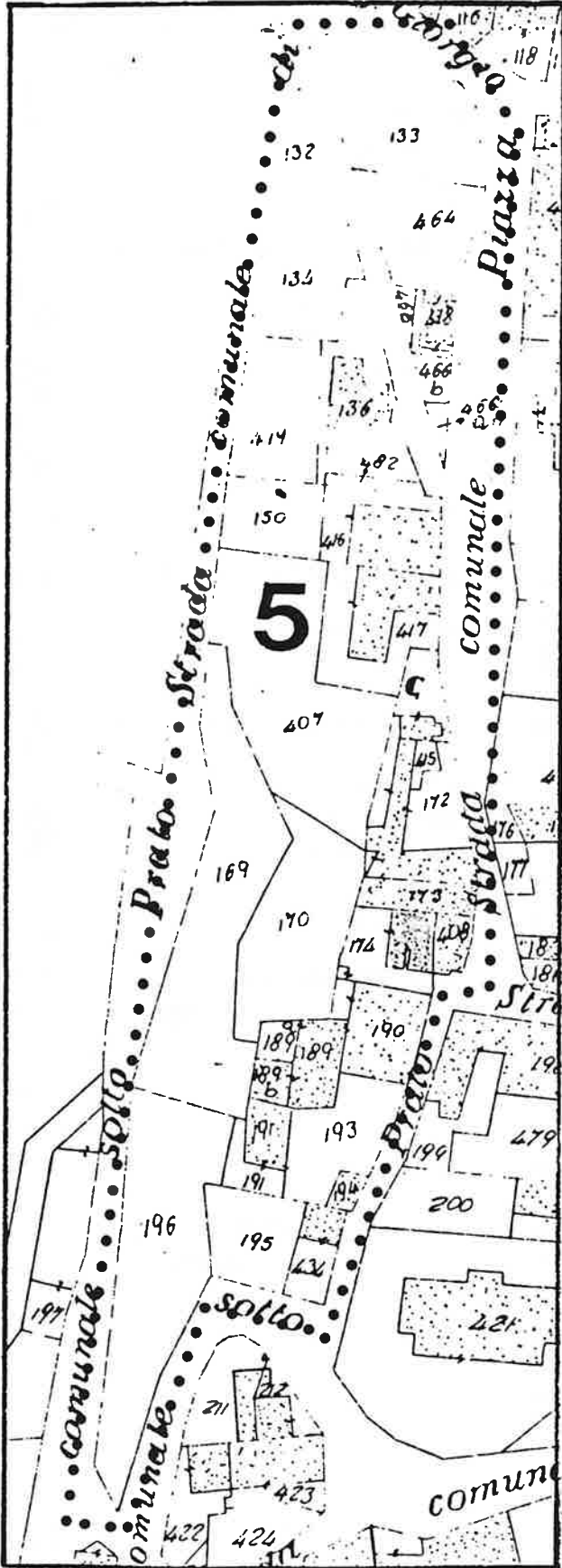



1 DATI PARAMETRICI E FUNZIONALI

1.1	area fondiaria	mq.					
1.2	superficie coperta	mq.			60		
1.3	n. piani		3				
1.4	h in gronda	m.	8	8	0		
1.5	volume	mc.	5	3	0		
1.6	densità edilizia	mc./mq.					

2 APPROVVIGIONAMENTO

2.1	energia elettrica	si	<input checked="" type="checkbox"/>	no	<input type="checkbox"/>
2.2	gas		<input type="checkbox"/>		<input checked="" type="checkbox"/>
2.3	acqua		<input checked="" type="checkbox"/>		<input type="checkbox"/>
2.4	pozzo		<input type="checkbox"/>		<input checked="" type="checkbox"/>

3 SMALTIMENTO

3.1	rete fognaria	si	<input type="checkbox"/>	no	<input type="checkbox"/>
3.2	pozzo nero		<input type="checkbox"/>		<input type="checkbox"/>
3.3	dispersione		<input type="checkbox"/>		<input type="checkbox"/>
3.4	fossa biologica		<input type="checkbox"/>		<input type="checkbox"/>

4 PRESENZA DELL'IMPIANTO AL CATASTO

4.1	18	si	<input type="checkbox"/>	no	<input type="checkbox"/>
4.2	18		<input type="checkbox"/>		<input checked="" type="checkbox"/>
4.3	19		<input checked="" type="checkbox"/>		<input type="checkbox"/>

5 VINCOLI

5.1	esistenti L. 1089/39	<input type="checkbox"/>
5.2	" L. 1497/39	<input type="checkbox"/>
5.3	" L. 765/67	<input type="checkbox"/>
5.4	di progetto	<input type="checkbox"/>

6 INTERVENTI SUCCESSIVI

6.1	ristrutturazioni (in parte)	si	<input checked="" type="checkbox"/>	no	<input type="checkbox"/>
6.2	restauri		<input checked="" type="checkbox"/>		<input type="checkbox"/>

7 PROPRIETÀ

7.1	ente pubblico	<input type="checkbox"/>
7.2	ente religioso	<input type="checkbox"/>
7.3	società immobiliari	<input type="checkbox"/>
7.4	condominio	<input type="checkbox"/>
7.5	personale	<input checked="" type="checkbox"/>
7.6	altro	<input type="checkbox"/>

8 DESTINAZIONE D'USO PREVALENTE

8.1 originaria... **Residenza** .....

8.2 attuale... **Residenza** .....

compatibile	<input type="checkbox"/>
non compatibile	<input type="checkbox"/>

9 DESTINAZIONE D'USO

9.1	residenza	PT	<input checked="" type="checkbox"/>	P1	<input checked="" type="checkbox"/>	AP	<input checked="" type="checkbox"/>
9.2	artigianato		<input type="checkbox"/>		<input type="checkbox"/>		<input type="checkbox"/>
9.3	industria		<input type="checkbox"/>		<input type="checkbox"/>		<input type="checkbox"/>
9.4	commercio		<input type="checkbox"/>		<input type="checkbox"/>		<input type="checkbox"/>
9.5	uffici		<input type="checkbox"/>		<input type="checkbox"/>		<input type="checkbox"/>
9.6	esercizi pubblici		<input type="checkbox"/>		<input type="checkbox"/>		<input type="checkbox"/>
9.7	enti - associazioni		<input type="checkbox"/>		<input type="checkbox"/>		<input type="checkbox"/>
9.8	magazzini		<input type="checkbox"/>		<input type="checkbox"/>		<input type="checkbox"/>
9.9	uso pubblico		<input type="checkbox"/>		<input type="checkbox"/>		<input type="checkbox"/>
9.10	altro uso		<input type="checkbox"/>		<input type="checkbox"/>		<input type="checkbox"/>

10 DESTINAZIONE SUPERFICI SCOPERTE

10.1	cortili	<input checked="" type="checkbox"/>	<input type="checkbox"/>
10.2	giardini	<input type="checkbox"/>	<input type="checkbox"/>
10.3	parcheggi	<input type="checkbox"/>	<input type="checkbox"/>
10.4	altro	<input type="checkbox"/>	<input type="checkbox"/>

mq.

11 STATO DI CONSERVAZIONE

11.1	strutture orizzontali	A	<input checked="" type="checkbox"/>	B	<input type="checkbox"/>	C	<input type="checkbox"/>	D	<input type="checkbox"/>
11.2	strutture verticali		<input checked="" type="checkbox"/>		<input type="checkbox"/>		<input type="checkbox"/>		<input type="checkbox"/>
11.3	coperture		<input checked="" type="checkbox"/>		<input type="checkbox"/>		<input type="checkbox"/>		<input type="checkbox"/>
11.4	gronde - pluviali		<input checked="" type="checkbox"/>		<input type="checkbox"/>		<input type="checkbox"/>		<input type="checkbox"/>
11.5	intonaci		<input type="checkbox"/>		<input checked="" type="checkbox"/>		<input type="checkbox"/>		<input type="checkbox"/>
11.6	serramenti		<input checked="" type="checkbox"/>		<input type="checkbox"/>		<input type="checkbox"/>		<input type="checkbox"/>
11.7	altro		<input type="checkbox"/>		<input type="checkbox"/>		<input type="checkbox"/>		<input type="checkbox"/>

12 SPAZI COMUNI COPERTI

12.1	atri e corridoi	A	<input type="checkbox"/>	B	<input type="checkbox"/>	C	<input type="checkbox"/>	D	<input type="checkbox"/>
12.2	scale		<input type="checkbox"/>		<input type="checkbox"/>		<input type="checkbox"/>		<input type="checkbox"/>

13 UTILIZZO ABITAZIONI n

13.1	piano terra	1	<input checked="" type="checkbox"/>	<input type="checkbox"/>
13.2	piano primo		<input checked="" type="checkbox"/>	<input type="checkbox"/>
13.3	piano secondo		<input checked="" type="checkbox"/>	<input type="checkbox"/>
13.4	piano terzo		<input type="checkbox"/>	<input type="checkbox"/>
13.5	altri piani		<input type="checkbox"/>	<input type="checkbox"/>

occ. non occ.  
sup.

14 UTILIZZI DIVERSI

14.1	industriale	addetti	<input type="checkbox"/>	calpestio	<input type="checkbox"/>	n.p.	<input type="checkbox"/>
14.2	artigianale		<input type="checkbox"/>		<input type="checkbox"/>		<input type="checkbox"/>
14.3	commerciale		<input type="checkbox"/>		<input type="checkbox"/>		<input type="checkbox"/>

15 ALLEGATI

15.1	doc. ARCHIVIO DI STATO	<input type="checkbox"/>
15.2	" " COMUNALE	<input type="checkbox"/>
15.3	" fotografica	<input type="checkbox"/>
15.4	scheda socio - economica	<input type="checkbox"/>
15.5	scheda tipologica	<input type="checkbox"/>
15.6	altro	<input type="checkbox"/>

A = BUONO      B = MEDIOCRE      C = CATTIVO      D = PESSIMO

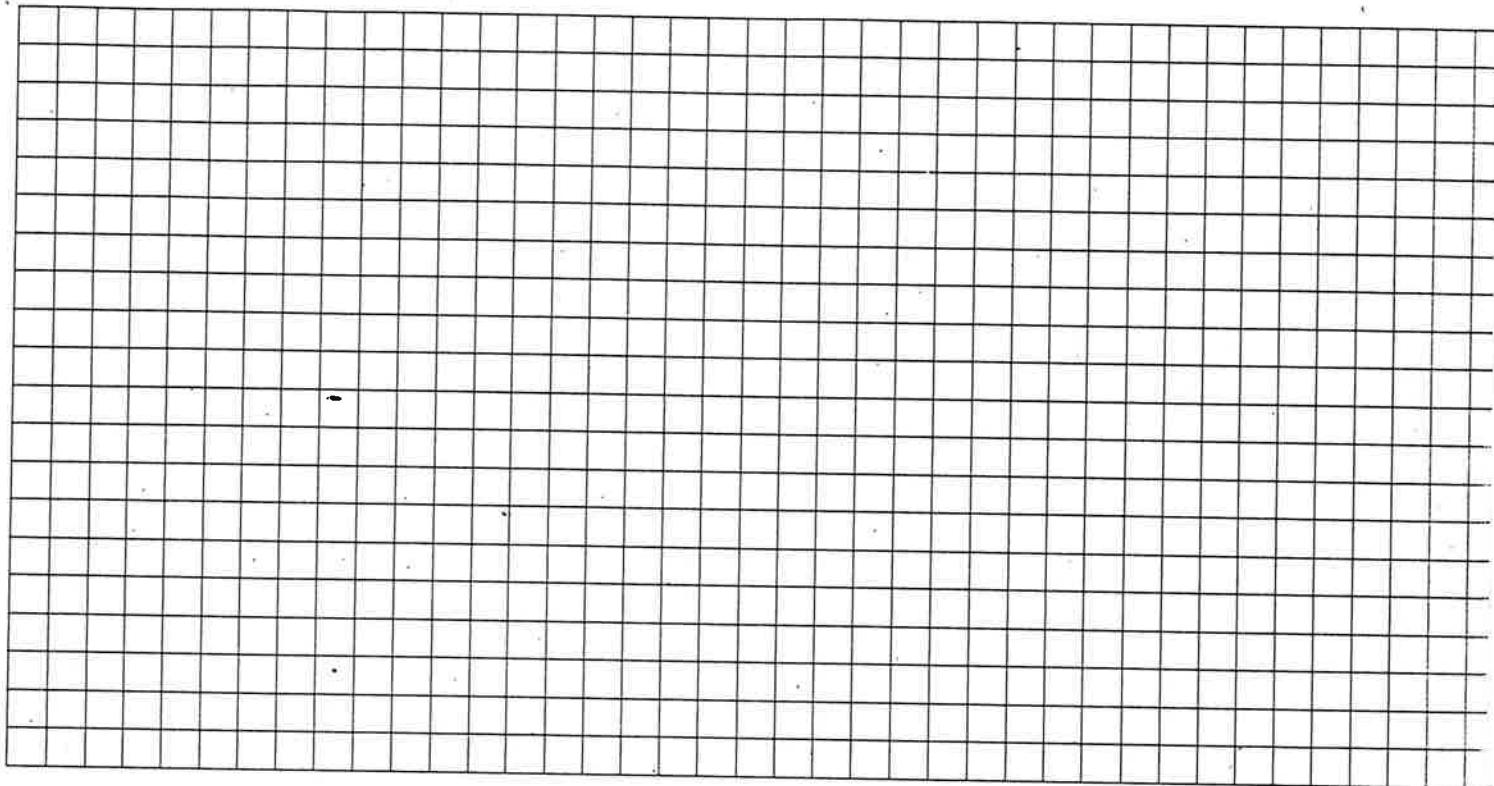

DOCUMENTAZIONE  
FOTOGRAFICA

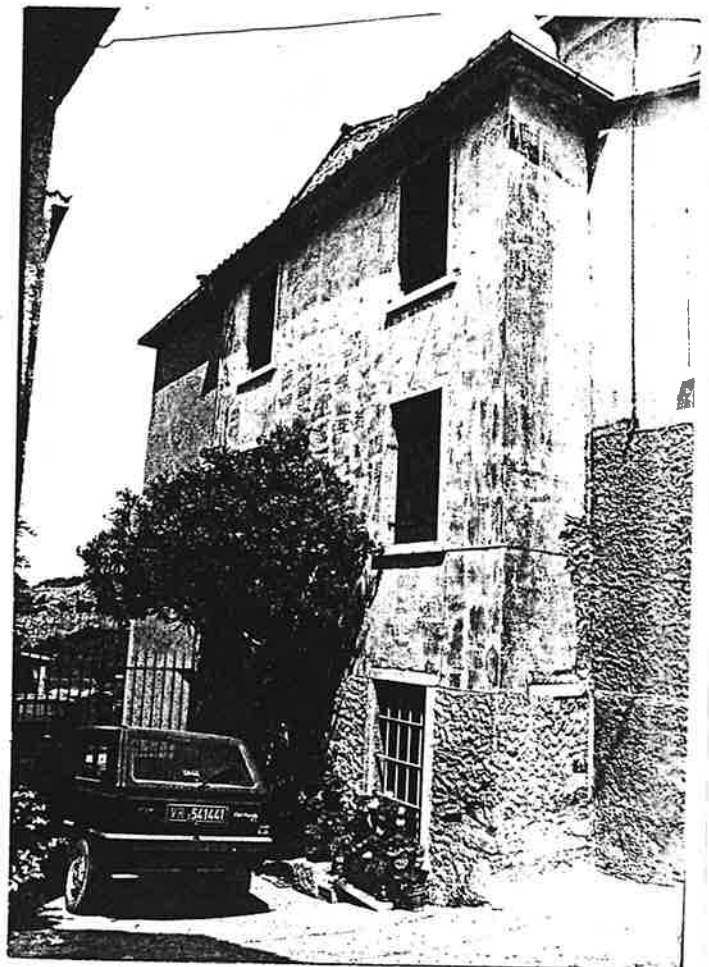

Quartiere S. GIORGIO

Isolato 5

Via GARIBALDI 18

SCHEDA EDILIZIA N. 80

N. C. E. U. Partita

Mappale

C. T. Sez. B F 14 Mapp. 190

alleg. C

CATASTO

AEROFOTOGRAMMETRIA

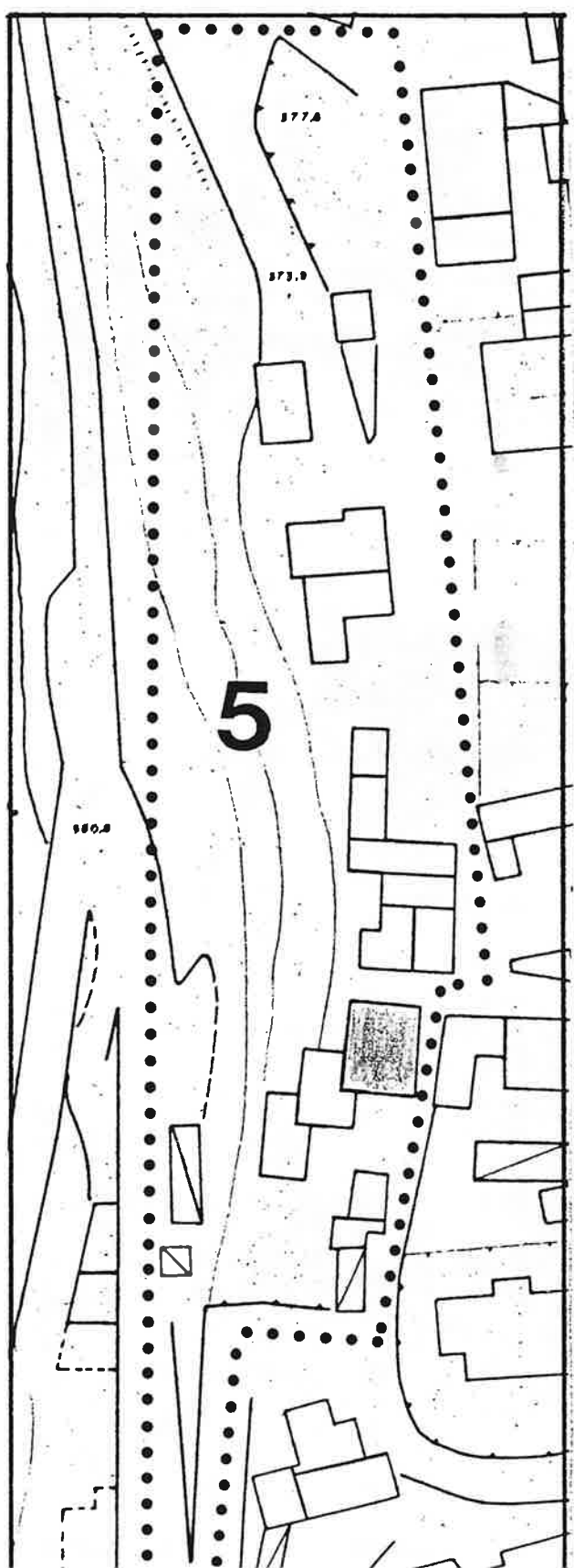
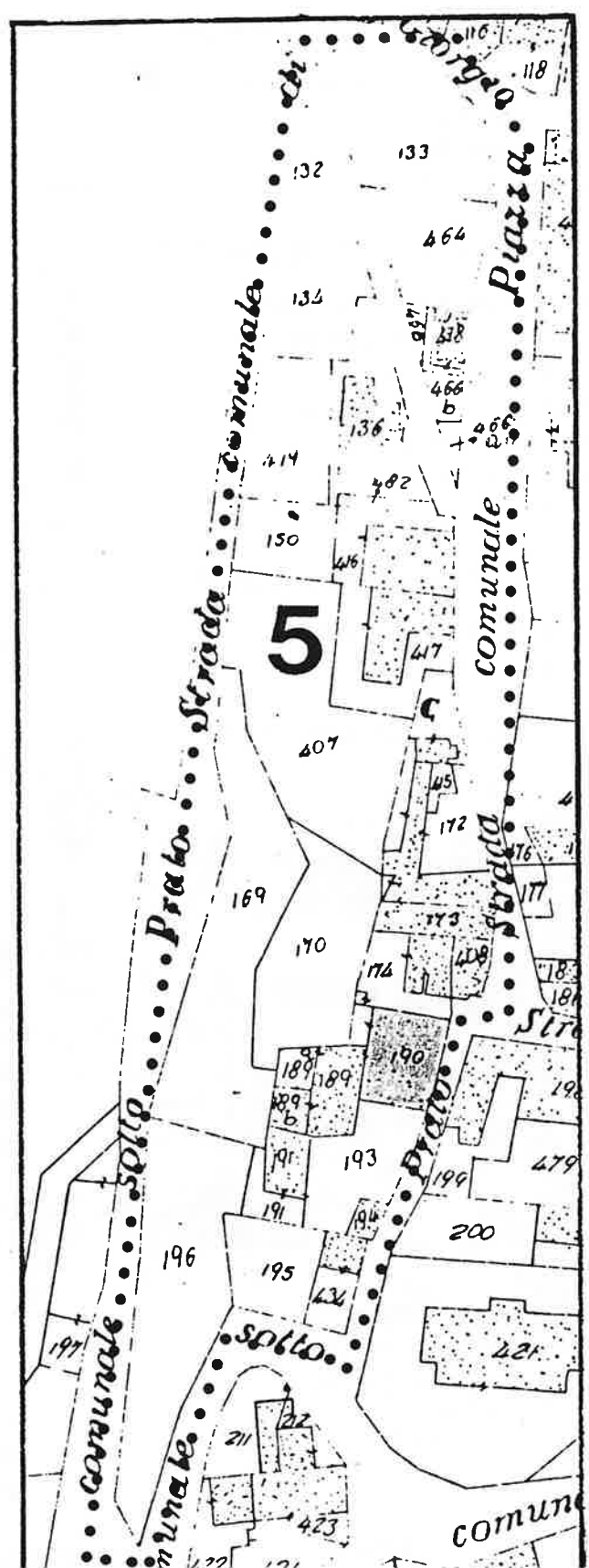

1 DATI PARAMETRICI E FUNZIONALI

1.1	area fondiaria	mq.				
1.2	superficie coperta	mq.		145		
1.3	n. piani		2, 3			
1.4	h in gronda	m.	5,50	2,85	0	
1.5	volume	mc.	1000			
1.6	densità edilizia	mc./mq.				

2 APPROVVIGIONAMENTO

2.1	energia elettrica	si	no
2.2	gas	X	X
2.3	acqua	X	
2.4	pozzo		X

3 SMALTIMENTO

3.1	rete fognaria	si	no
3.2	pozzo nero		
3.3	dispersione		
3.4	fossa biologica		

4 PRESENZA DELL'IMPIANTO AL CATASTO

4.1	18	si	no
4.2	18		X
4.3	19	X	

5 VINCOLI

5.1	esistenti L. 1089/39	
5.2	" L. 1497/39	
5.3	" L. 765/67	
5.4	di progetto	

6 INTERVENTI SUCCESSIVI

6.1	ristrutturazioni	si	no
6.2	restauri	X	X

7 PROPRIETÀ

7.1	ente pubblico	
7.2	ente religioso	
7.3	società immobiliari	
7.4	condominio	
7.5	personale	X
7.6	altro	

8 DESTINAZIONE D'USO PREVALENTE

8.1	originaria	Residenza	
8.2	attuale	Residenza	
		compatibile	
		non compatibile	

9 DESTINAZIONE D'USO

		PT	P1	AP
9.1	residenza	X	X	X
9.2	artigianato			
9.3	industria			
9.4	commercio			
9.5	uffici			
9.6	esercizi pubblici			
9.7	enti - associazioni			
9.8	magazzini			
9.9	uso pubblico			
9.10	altro uso			

10 DESTINAZIONE SUPERFICI SCOPERTE

10.1	cortili <i>promiscuo</i>	X	
10.2	giardini		
10.3	parcheggi		
10.4	altro		

mq.

11 STATO DI CONSERVAZIONE

		A	B	C	D
11.1	strutture orizzontali	X			
11.2	strutture verticali	X			
11.3	coperture	X			
11.4	gronde - pluviali	X			
11.5	intonaci	X			
11.6	serramenti	X			
11.7	altro				

12 SPAZI COMUNI COPERTI

		A	B	C	D
12.1	atri e corridoi				
12.2	scale				

13 UTILIZZO ABITAZIONI n

		3	
13.1	piano terra	X	
13.2	piano primo	X	
13.3	piano secondo	X	
13.4	piano terzo		
13.5	altri piani		

occ. non occ.  
sup.

14 UTILIZZI DIVERSI

		addetti	calpestio	n.p.
14.1	industriale			
14.2	artigianale			
14.3	commerciale			

15 ALLEGATI

15.1	doc. ARCHIVIO DI STATO	
15.2	" " COMUNALE	
15.3	" fotografica	
15.4	scheda socio - economica	
15.5	scheda tipologica	
15.6	altro	

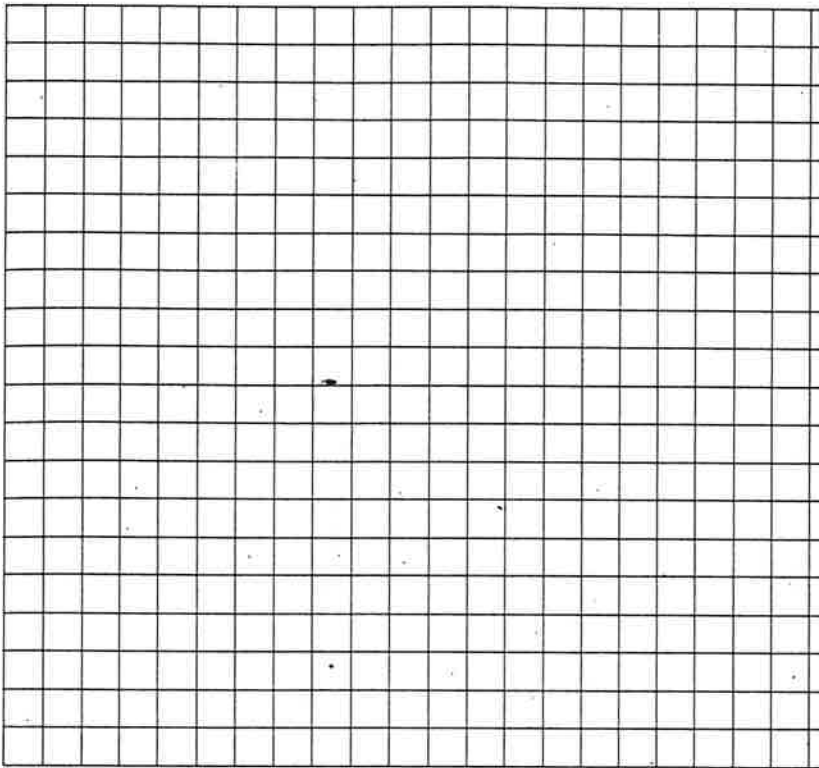

16 DOCUMENTAZIONE  
FOTOGRAFICA

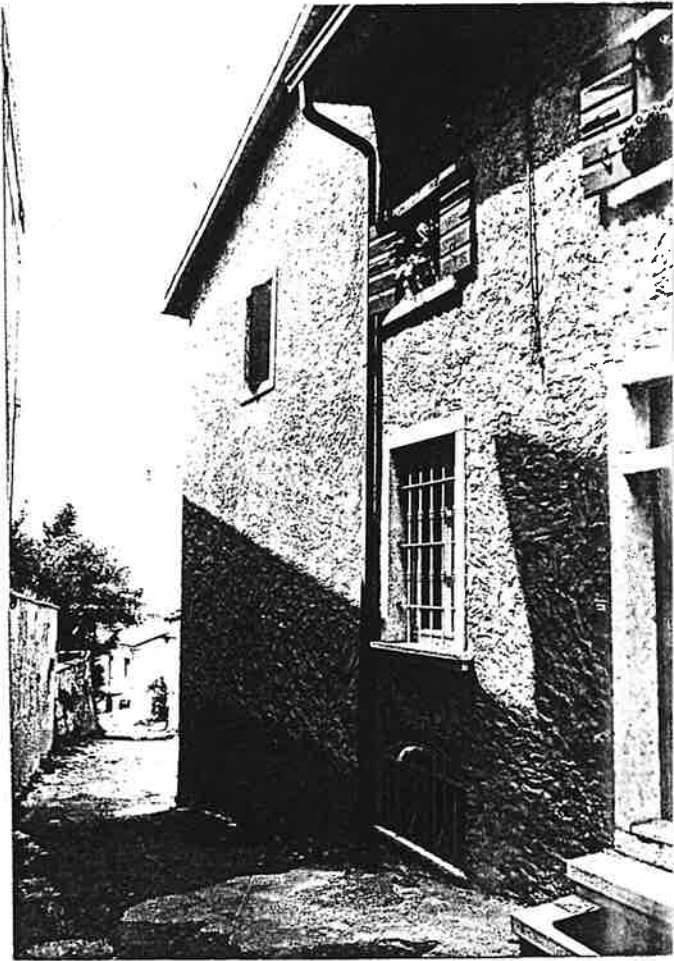

Quartiere S. GIORGIO

SCHEDA EDILIZIA N. 81

Isolato 5

N. C. E. U. Partita .....

Via GARIBALDI 16

Mappale .....

C. T. Sez. B F. 14 Mapp. 189 a + 189  
alleg. c

CATASTO .....

AEROFOTOGRAMMETRIA

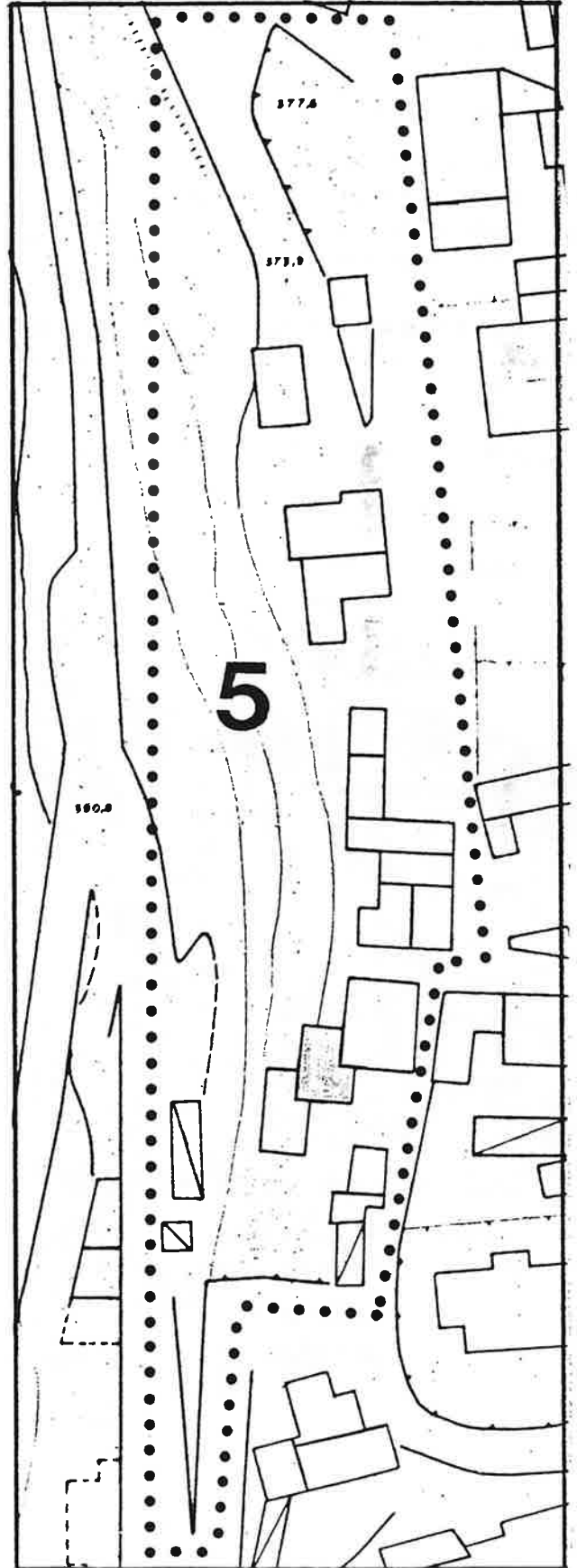
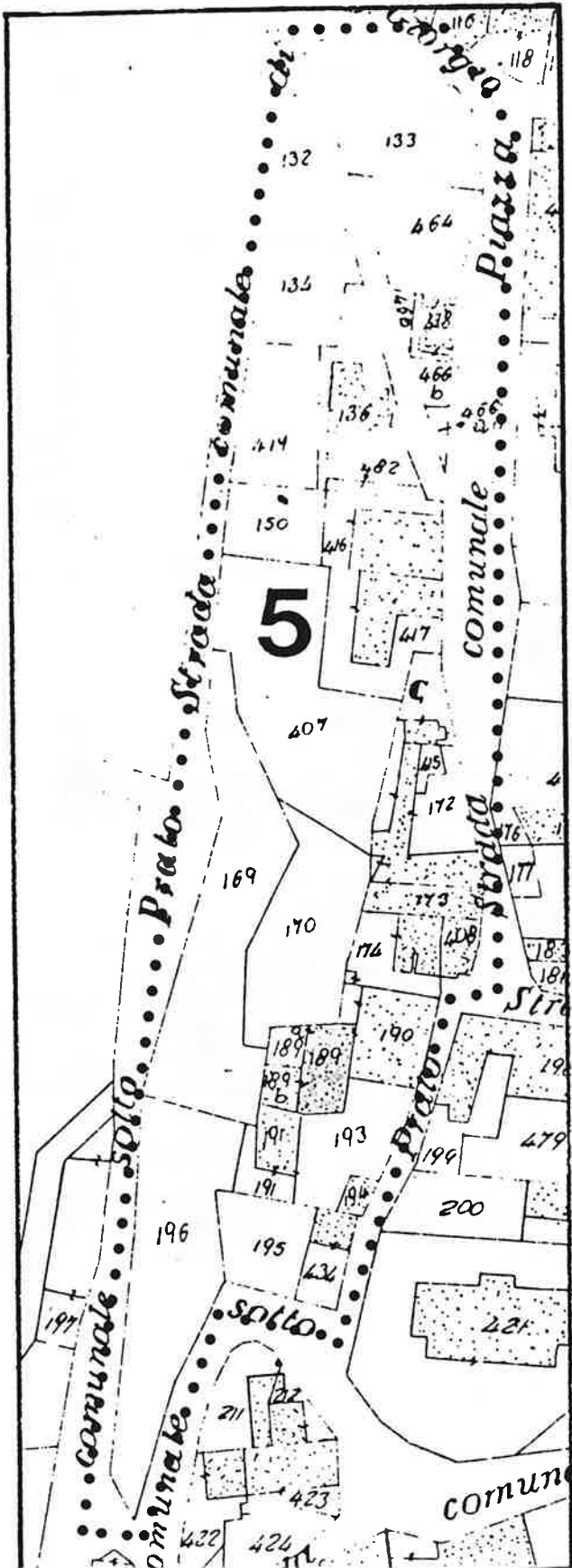

1 DATI PARAMETRICI E FUNZIONALI

1.1	area fondiaria	mq.				
1.2	superficie coperta	mq.		84		
1.3	n. piani		3	+	5	
1.4	h in gronda	m.	9	0	0	
1.5	volume	mc.	7	5	6	
1.6	densità edilizia	mc./mq.				

1 semint.

2 APPROVVIGIONAMENTO

	si	no
2.1	<input checked="" type="checkbox"/>	<input type="checkbox"/>
2.2	<input type="checkbox"/>	<input checked="" type="checkbox"/>
2.3	<input checked="" type="checkbox"/>	<input type="checkbox"/>
2.4	<input type="checkbox"/>	<input checked="" type="checkbox"/>

3 SMALTIMENTO

	si	no
3.1	<input type="checkbox"/>	<input type="checkbox"/>
3.2	<input type="checkbox"/>	<input type="checkbox"/>
3.3	<input type="checkbox"/>	<input type="checkbox"/>
3.4	<input type="checkbox"/>	<input type="checkbox"/>

4 PRESENZA DELL'IMPIANTO AL CATASTO

	si	no
4.1	<input type="checkbox"/>	<input type="checkbox"/>
4.2	<input type="checkbox"/>	<input checked="" type="checkbox"/>
4.3	<input checked="" type="checkbox"/>	<input type="checkbox"/>

5 VINCOLI

5.1	esistenti L. 1089/39	<input type="checkbox"/>
5.2	" L. 1497/39	<input type="checkbox"/>
5.3	" L. 765/67	<input type="checkbox"/>
5.4	di progetto	<input type="checkbox"/>

6 INTERVENTI SUCCESSIVI

	si	no
6.1	<input checked="" type="checkbox"/>	<input type="checkbox"/>
6.2	<input type="checkbox"/>	<input type="checkbox"/>

7 PROPRIETÀ

7.1	ente pubblico	<input type="checkbox"/>
7.2	ente religioso	<input type="checkbox"/>
7.3	società immobiliari	<input type="checkbox"/>
7.4	condominio	<input type="checkbox"/>
7.5	personale	<input checked="" type="checkbox"/>
7.6	altro	<input type="checkbox"/>

8 DESTINAZIONE D'USO PREVALENTE

8.1	originaria	Residenza	<input type="checkbox"/>
8.2	attuale	Residenza	<input type="checkbox"/>
		compatibile	<input type="checkbox"/>
		non compatibile	<input type="checkbox"/>

9 DESTINAZIONE D'USO

	PT	P1	AP
9.1	<input checked="" type="checkbox"/>	<input checked="" type="checkbox"/>	<input type="checkbox"/>
9.2	<input type="checkbox"/>	<input type="checkbox"/>	<input type="checkbox"/>
9.3	<input type="checkbox"/>	<input type="checkbox"/>	<input type="checkbox"/>
9.4	<input type="checkbox"/>	<input type="checkbox"/>	<input type="checkbox"/>
9.5	<input type="checkbox"/>	<input type="checkbox"/>	<input type="checkbox"/>
9.6	<input type="checkbox"/>	<input type="checkbox"/>	<input type="checkbox"/>
9.7	<input type="checkbox"/>	<input type="checkbox"/>	<input type="checkbox"/>
9.8	<input type="checkbox"/>	<input type="checkbox"/>	<input type="checkbox"/>
9.9	<input type="checkbox"/>	<input type="checkbox"/>	<input type="checkbox"/>
9.10	<input type="checkbox"/>	<input type="checkbox"/>	<input type="checkbox"/>

10 DESTINAZIONE SUPERFICI SCOPERTE

10.1	<input checked="" type="checkbox"/>	<input type="checkbox"/>
10.2	<input type="checkbox"/>	<input type="checkbox"/>
10.3	<input type="checkbox"/>	<input type="checkbox"/>
10.4	<input type="checkbox"/>	<input type="checkbox"/>

11 STATO DI CONSERVAZIONE

	A	B	C	D
11.1	<input checked="" type="checkbox"/>	<input type="checkbox"/>	<input type="checkbox"/>	<input type="checkbox"/>
11.2	<input checked="" type="checkbox"/>	<input type="checkbox"/>	<input type="checkbox"/>	<input type="checkbox"/>
11.3	<input checked="" type="checkbox"/>	<input type="checkbox"/>	<input type="checkbox"/>	<input type="checkbox"/>
11.4	<input checked="" type="checkbox"/>	<input type="checkbox"/>	<input type="checkbox"/>	<input type="checkbox"/>
11.5	<input checked="" type="checkbox"/>	<input type="checkbox"/>	<input type="checkbox"/>	<input type="checkbox"/>
11.6	<input checked="" type="checkbox"/>	<input type="checkbox"/>	<input type="checkbox"/>	<input type="checkbox"/>
11.7	<input type="checkbox"/>	<input type="checkbox"/>	<input type="checkbox"/>	<input type="checkbox"/>

12 SPAZI COMUNI COPERTI

	A	B	C	D
12.1	<input type="checkbox"/>	<input type="checkbox"/>	<input type="checkbox"/>	<input type="checkbox"/>
12.2	<input type="checkbox"/>	<input type="checkbox"/>	<input type="checkbox"/>	<input type="checkbox"/>

13 UTILIZZO ABITAZIONI

	2	
13.1	<input checked="" type="checkbox"/>	<input type="checkbox"/>
13.2	<input checked="" type="checkbox"/>	<input type="checkbox"/>
13.3	<input type="checkbox"/>	<input type="checkbox"/>
13.4	<input type="checkbox"/>	<input type="checkbox"/>
13.5	<input type="checkbox"/>	<input type="checkbox"/>

14 UTILIZZI DIVERSI

	addetti	calpestio	n.p.
14.1	<input type="checkbox"/>	<input type="checkbox"/>	<input type="checkbox"/>
14.2	<input type="checkbox"/>	<input type="checkbox"/>	<input type="checkbox"/>
14.3	<input type="checkbox"/>	<input type="checkbox"/>	<input type="checkbox"/>

15 ALLEGATI

15.1	doc. ARCHIVIO DI STATO	<input type="checkbox"/>
15.2	" " COMUNALE	<input type="checkbox"/>
15.3	" fotografica	<input type="checkbox"/>
15.4	scheda socio - economica	<input type="checkbox"/>
15.5	scheda tipologica	<input type="checkbox"/>
15.6	altro	<input type="checkbox"/>

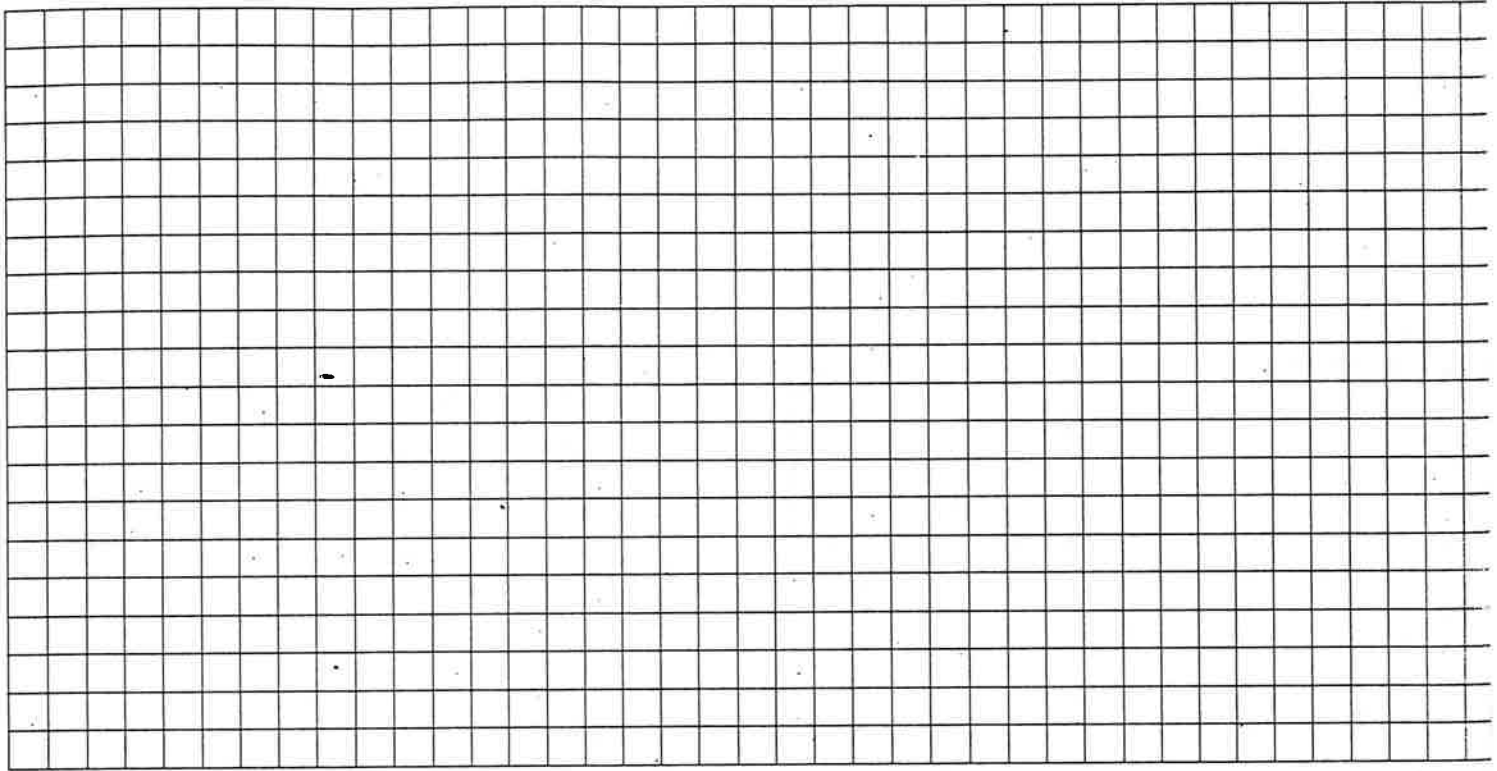



Quartiere S. GIORGIO

SCHEDA EDILIZIA N. 82-83

Isolato 5

N. C. E. U. Partita \_\_\_\_\_

Via GARIBALDI 12-14

Mappale \_\_\_\_\_

C. T. Sez. B F. 74 Mapp. 191-189 b  
alleg. c

CATASTO \_\_\_\_\_

AEROFOTOGRAMMETRIA

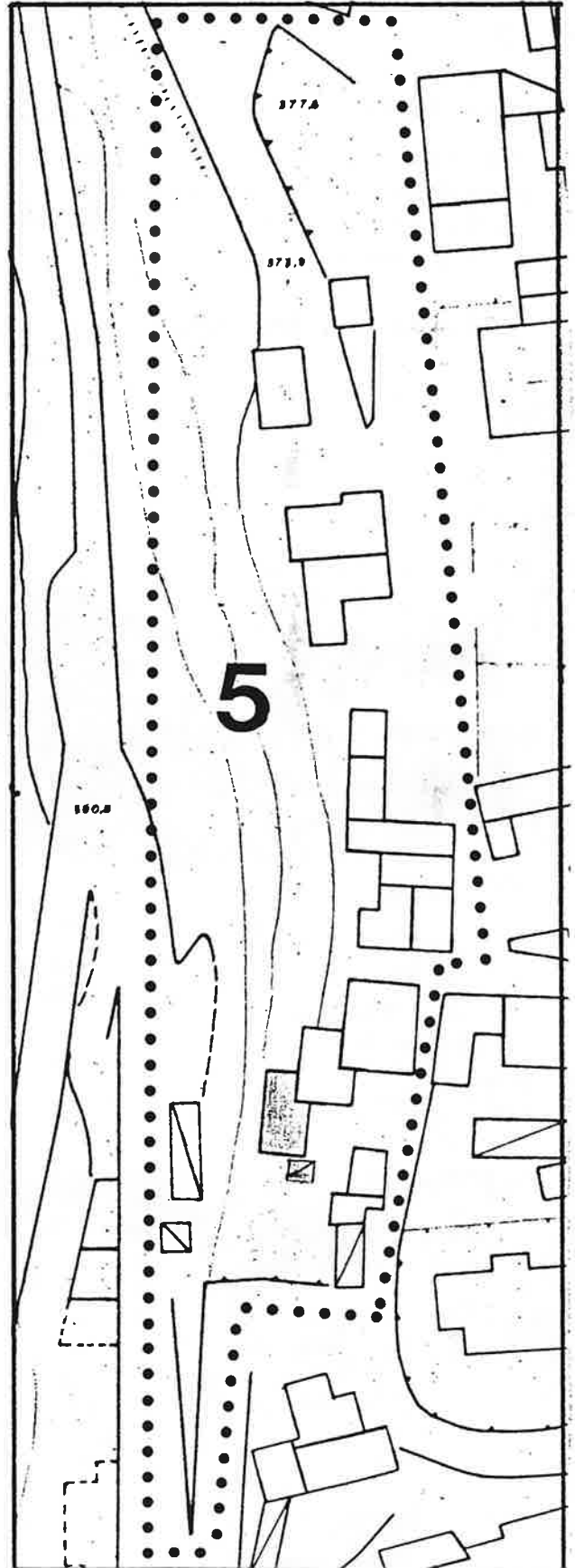
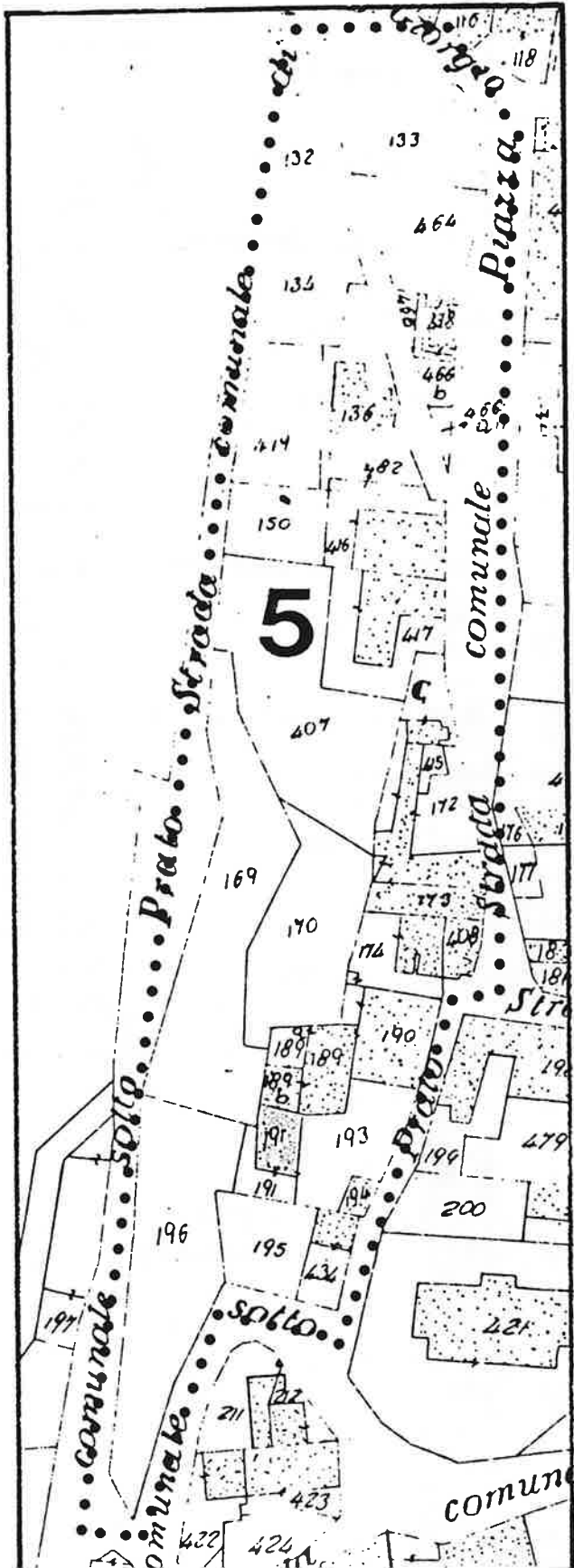

DATI PARAMETRICI E FUNZIONALI

9

- 1 area fondiaria mq.
- 2 superficie coperta mq.
- 3 n. piani
- 4 h in gronda m.
- 5 volume mc.
- 6 densità edilizia mc./mq.

			8	7
		Cant. +		2
		5	6	0
		4	8	7,2

- 9.1 residenza
- 9.2 artigianato
- 9.3 industria
- 9.4 commercio
- 9.5 uffici
- 9.6 esercizi pubblici
- 9.7 enti - associazioni
- 9.8 magazzini
- 9.9 uso pubblico
- 9.10 altro uso

DESTINAZIONE D'USO

PT	P1	AP
X	X	

APPROVVIGIONAMENTO

- 1 energia elettrica
- 2 gas
- 3 acqua
- 4 pozzo

si	no
X	
	X
X	
	X

10 DESTINAZIONE SUPERFICI SCOPERTE

- 10.1 cortili *promiscuo*
- 10.2 giardini
- 10.3 parcheggi
- 10.4 altro *orto - garage*

PT	P1	AP
X		
X		

mq.

SMALTIMENTO

- 1 rete fognaria
- 2 pozzo nero
- 3 dispersione
- 4 fossa biologica

si	no

11 STATO DI CONSERVAZIONE

- 11.1 strutture orizzontali
- 11.2 strutture verticali
- 11.3 coperture
- 11.4 gronde - pluviali
- 11.5 intonaci
- 11.6 serramenti
- 11.7 altro

A	B	C	D
	X		
X			
	X		
X			
X			

PRESENZA DELL' IMPIANTO AL CATASTO

- 1 18
- 2 18
- 3 19

si	no
	X
X	

12 SPAZI COMUNI COPERTI

- 12.1 atri e corridoi
- 12.2 scale

A	B	C	D

VINCOLI

- 1 esistenti L. 1089 / 39
- 2 " L. 1497 / 39
- 3 " L. 765 / 67
- 4 di progetto

13 UTILIZZO ABITAZIONI n

- 1 ristrutturazioni *parziale al n.12*
- 2 restauri

si	no
X	
	X

- 13.1 piano terra
- 13.2 piano primo
- 13.3 piano secondo
- 13.4 piano terzo
- 13.5 altri piani

addetti	calpestio	n.p.
2		
X		
X		

occ. non occ.

PROPRIETÀ

- 1 ente pubblico
- 2 ente religioso
- 3 società immobiliari
- 4 condominio
- 5 personale
- 6 altro

X

14 UTILIZZI DIVERSI

- 14.1 industriale
- 14.2 artigianale
- 14.3 commerciale

addetti	calpestio	n.p.

DESTINAZIONE D'USO PREVALENTE

- 1 originaria *Residenza + Stalla*
- 2 attuale *Residenza*
- compatibile
- non compatibile

15 ALLEGATI

- 15.1 doc. ARCHIVIO DI STATO
- 15.2 " " COMUNALE
- 15.3 " fotografica
- 15.4 scheda socio - economica
- 15.5 scheda tipologica
- 15.6 altro

A = BUONO

B = MEDIOCRE

C = CATTIVO

D = PESSIMO

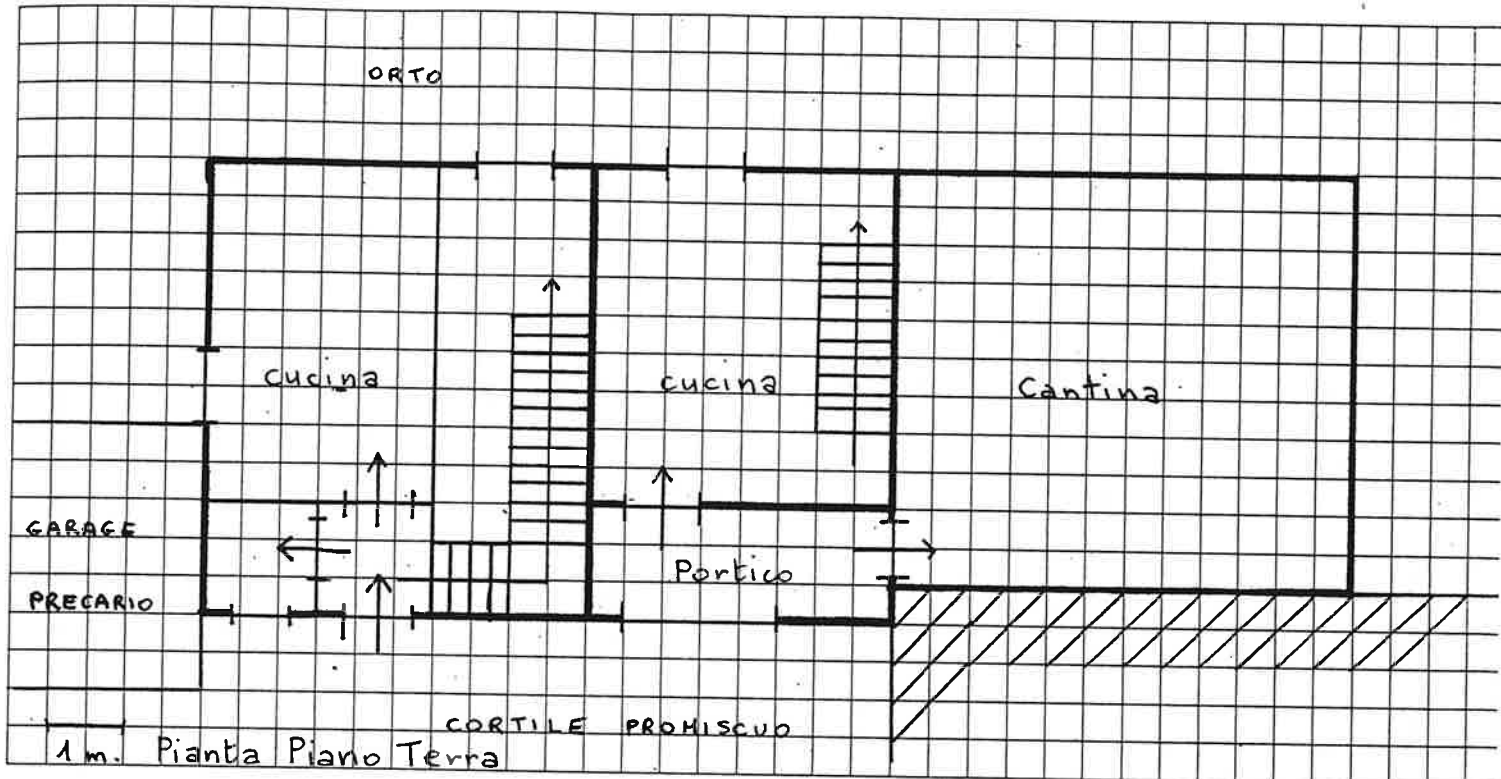

Quartiere S. GIORGIO

Isolato 5

Via GARIBOLDI

SCHEDA EDILIZIA N. 84

N. C. E. U. Partita .....

Mappale .....

C. T. Sez. B F. 14 Mapp. 194

alleg. C

CATASTO

AEROFOTOGRAMMETRIA

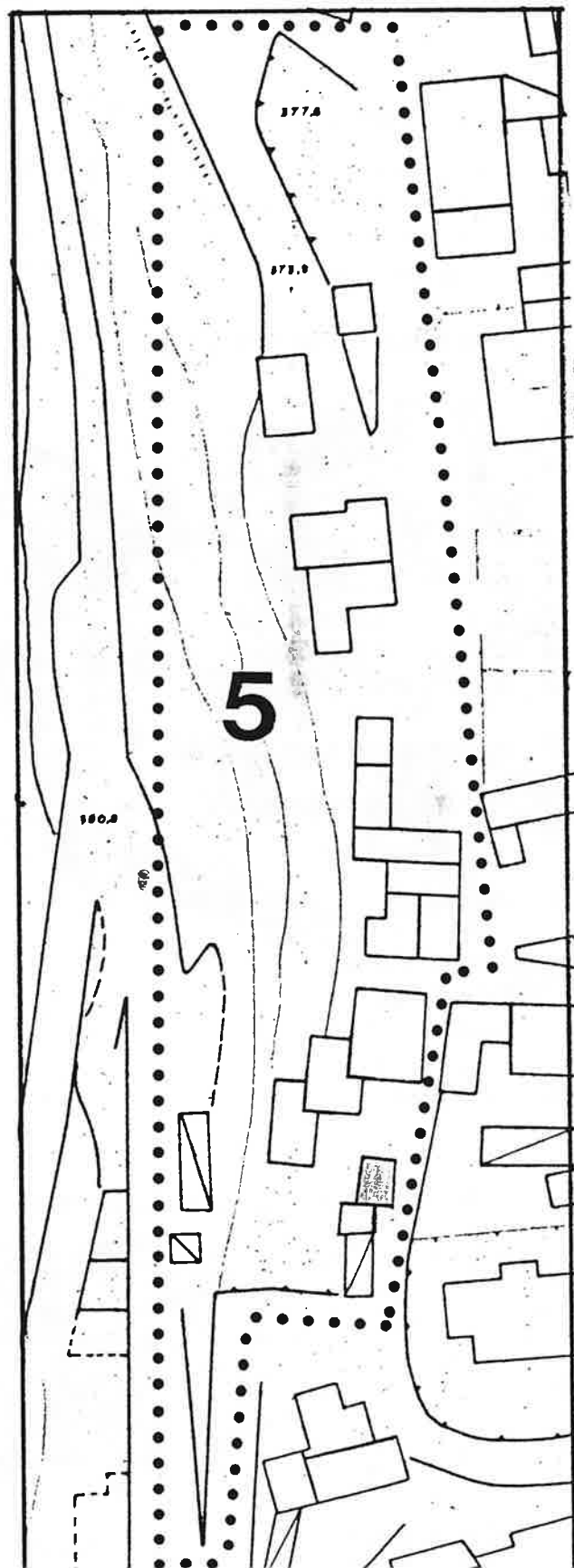
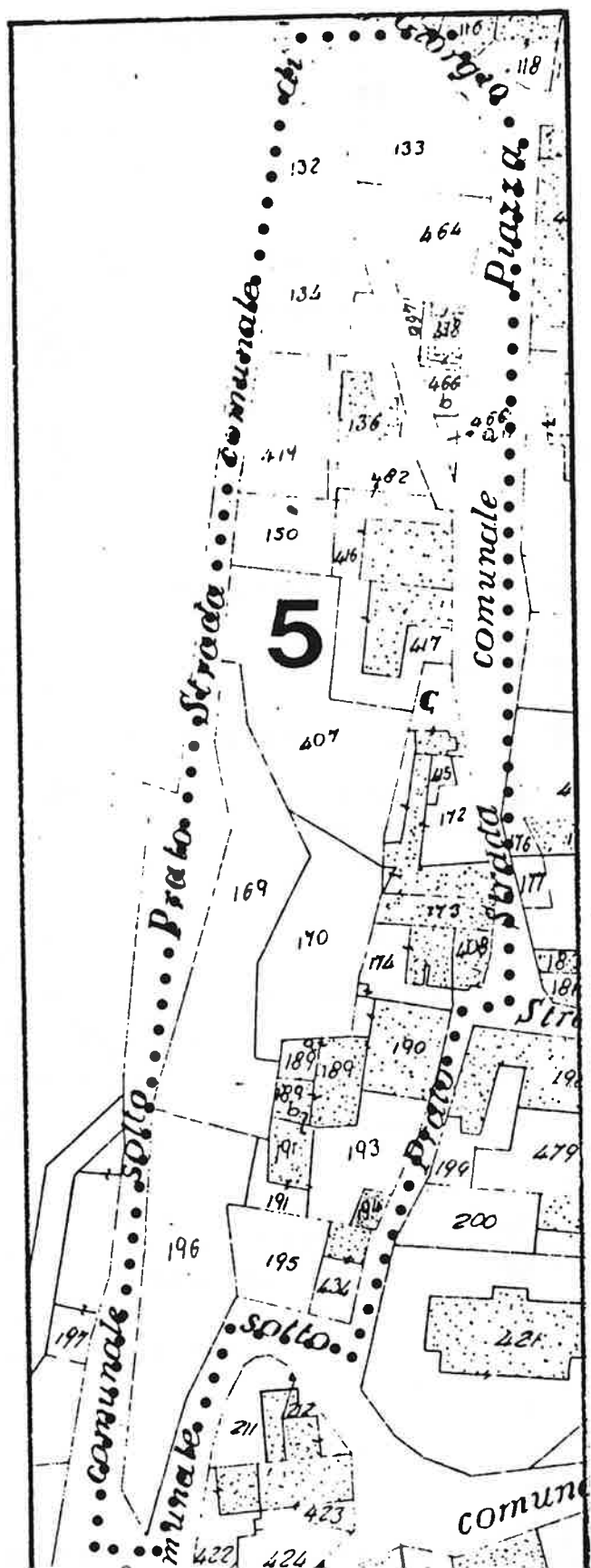

1 DATI PARAMETRICI E FUNZIONALI

1.1	area fondiaria	mq.				
1.2	superficie coperta	mq.			24	
1.3	n. piani				2	
1.4	h in gronda	m.		4,50		
1.5	volume	mc.		108		
1.6	densità edilizia	mc./mq.				

2 APPROVVIGIONAMENTO

2.1	energia elettrica	si	no
2.2	gas	X	X
2.3	acqua	X	
2.4	pozzo		X

3 SMALTIMENTO

3.1	rete fognaria	si	no
3.2	pozzo nero		
3.3	dispersione		
3.4	fossa biologica		

4 PRESENZA DELL'IMPIANTO AL CATASTO

4.1	18	si	no
4.2	18 (in parte)	X	
4.3	19	X	

5 VINCOLI

5.1	esistenti L. 1089/39	
5.2	" L. 1497/39	
5.3	" L. 765/67	
5.4	di progetto	

6 INTERVENTI SUCCESSIVI

6.1	ristrutturazioni parziali	si	no
6.2	restauri	X	X

7 PROPRIETÀ

7.1	ente pubblico	
7.2	ente religioso	
7.3	società immobiliari	
7.4	condominio	
7.5	personale	X
7.6	altro	

8 DESTINAZIONE D'USO PREVALENTE

8.1	originaria	Stalla + resid.	
8.2	attuale	Residenza	
	compatibile		
	non compatibile		

9 DESTINAZIONE D'USO

9.1	residenza	PT	P1	AP
9.2	artigianato	X	X	
9.3	industria			
9.4	commercio			
9.5	uffici			
9.6	esercizi pubblici			
9.7	enti - associazioni			
9.8	magazzini			
9.9	uso pubblico			
9.10	altro uso			

10 DESTINAZIONE SUPERFICI SCOPERTE

10.1	cortili promiscuo	X	
10.2	giardini		
10.3	parcheggi		
10.4	altro		

11 STATO DI CONSERVAZIONE

11.1	strutture orizzontali	A	B	C	D
11.2	strutture verticali	X			
11.3	coperture	X			
11.4	gronde - pluviali		X		
11.5	intonaci	X			
11.6	serramenti	X			
11.7	altro				

12 SPAZI COMUNI COPERTI

12.1	atri e corridoi	A	B	C	D
12.2	scale				

13 UTILIZZO ABITAZIONI

13.1	piano terra	1	
13.2	piano primo	X	
13.3	piano secondo	X	
13.4	piano terzo		
13.5	altri piani		

14 UTILIZZI DIVERSI

14.1	industriale	addetti	calpestio	n.p.
14.2	artigianale			
14.3	commerciale			

15 ALLEGATI

15.1	doc. ARCHIVIO DI STATO	
15.2	" " COMUNALE	
15.3	" fotografica	
15.4	scheda socio - economica	
15.5	scheda tipologica	
15.6	altro	

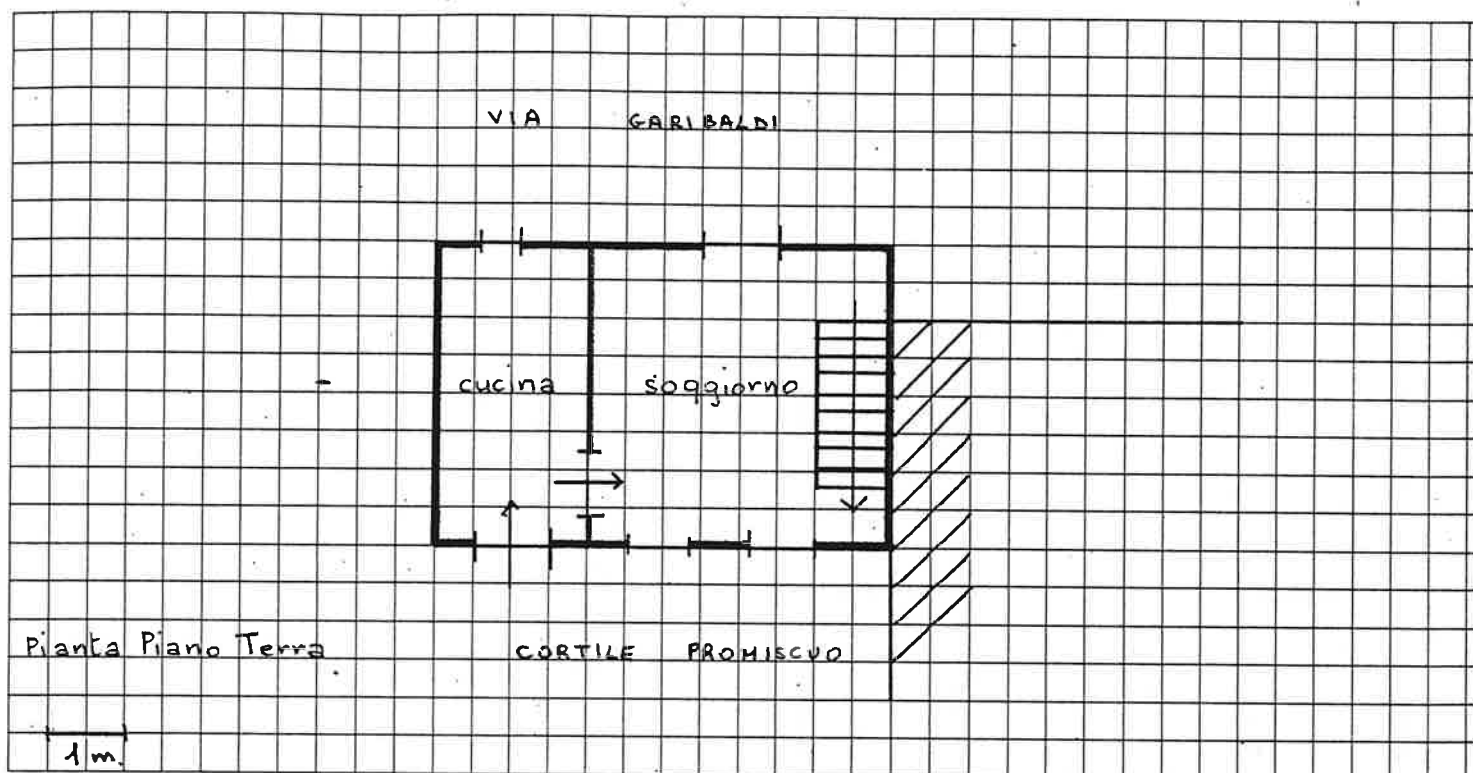

16

DOCUMENTAZIONE  
FOTOGRAFICA

Quartiere S. GIORGIO  
Isolato 5  
Via GARIBALDI

SCHEDA EDILIZIA N. 85-86  
N. C. E. U. Partita \_\_\_\_\_  
Mappale \_\_\_\_\_

C. T. Sez. B F. 14 Mapp. 434  
alleg. C

CATASTO \_\_\_\_\_

AEROFOTOGRAMMETRIA

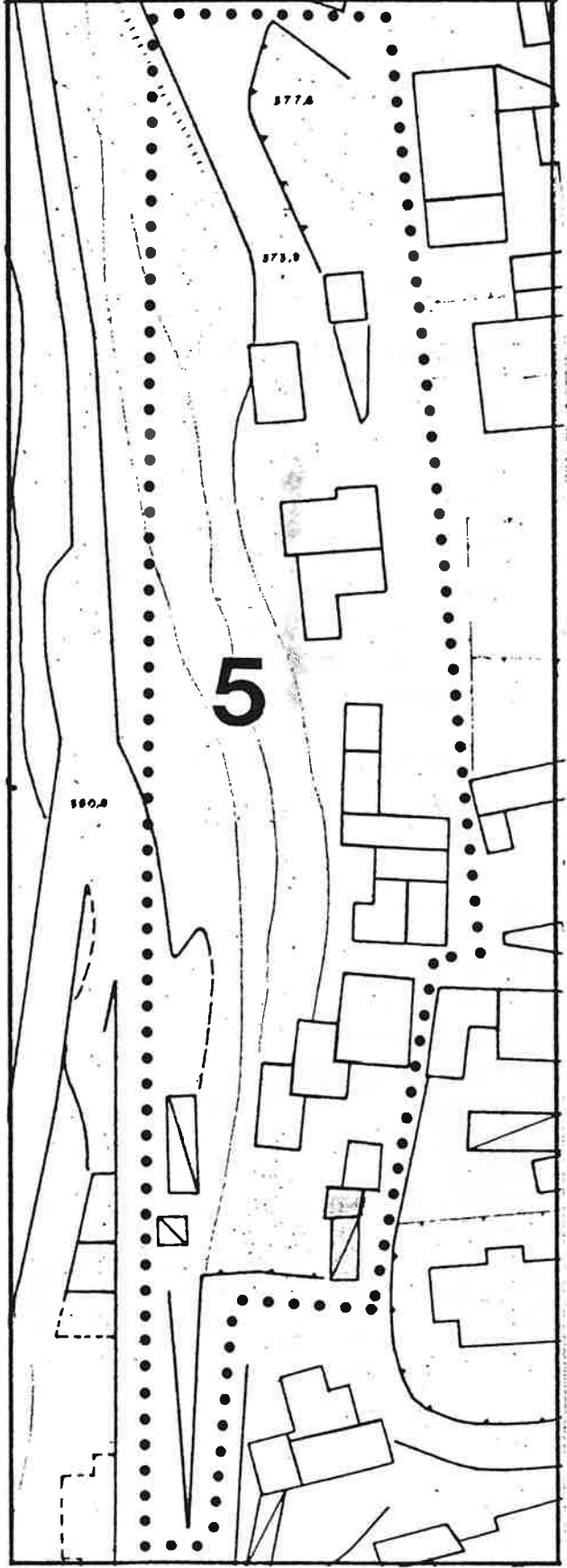
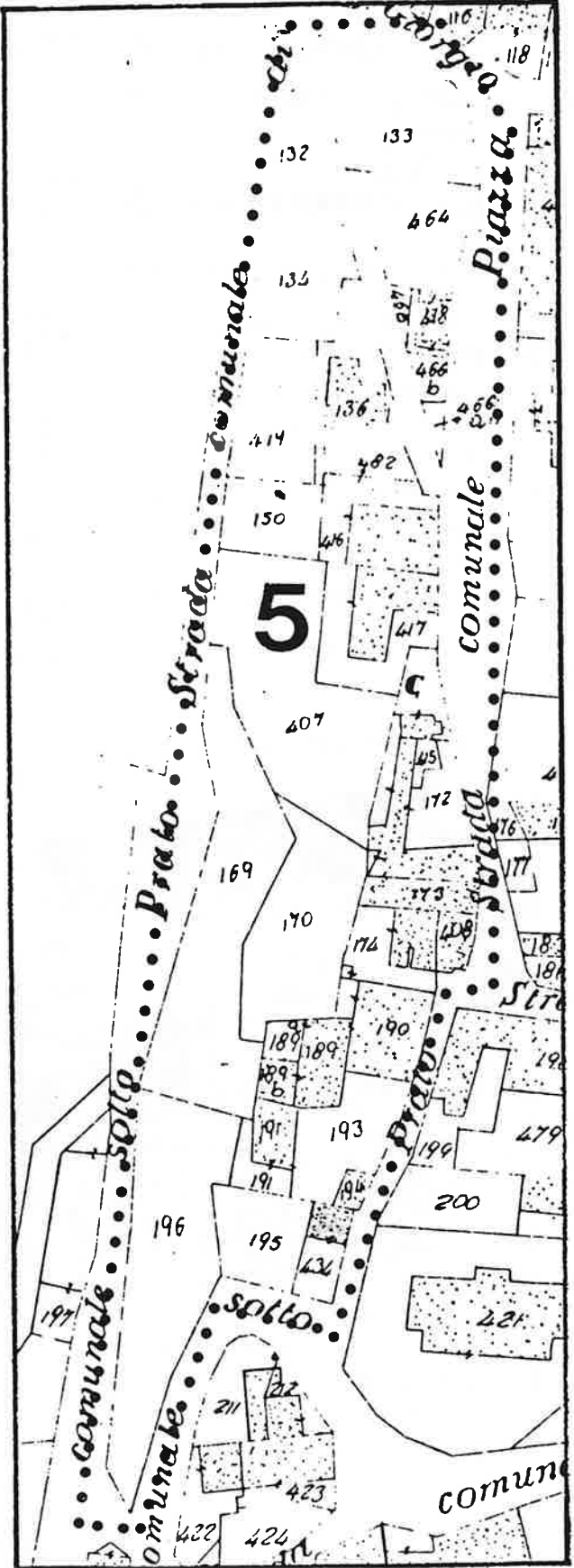

1 DATI PARAMETRICI E FUNZIONALI

1.1	area fondiaria	mq.					
1.2	superficie coperta	mq.			30		
1.3	n. piani				2		
1.4	h in gronda	m.		550			
1.5	volume	mc.		165			
1.6	densità edilizia	mc./mq.					

2 APPROVVIGIONAMENTO

2.1	energia elettrica	si	no
		X	
2.2	gas		X
2.3	acqua		X
2.4	pozzo		X

3 SMALTIMENTO

3.1	rete fognaria	si	no
3.2	pozzo nero		
3.3	dispersione		
3.4	fossa biologica		

4 PRESENZA DELL'IMPIANTO AL CATASTO

4.1	18	si	no
4.2	18		X
4.3	19	X	

5 VINCOLI

5.1	esistenti L. 1089/39	
5.2	" L. 1497/39	
5.3	" L. 765/67	
5.4	di progetto	

6 INTERVENTI SUCCESSIVI

6.1	ristrutturazioni	si	no
6.2	restauri		X

7 PROPRIETÀ

7.1	ente pubblico	
7.2	ente religioso	
7.3	società immobiliari	
7.4	condominio	
7.5	personale	X
7.6	altro	

8 DESTINAZIONE D'USO PREVALENTE

8.1	originaria	Rustico	
8.2	attuale	Rustico + Residenza	
	compatibile		
	non compatibile		

9 DESTINAZIONE D'USO

9.1	residenza	PT	P1	AP
			X	
9.2	artigianato			
9.3	industria			
9.4	commercio			
9.5	uffici			
9.6	esercizi pubblici			
9.7	enti - associazioni			
9.8	magazzini			
9.9	uso pubblico			
9.10	altro uso	X		

10 DESTINAZIONE SUPERFICI SCOPERTE

10.1	cortili promiscuo	X	
10.2	giardini		
10.3	parcheggi		
10.4	altro garage precario	X	

mq.

11 STATO DI CONSERVAZIONE

11.1	strutture orizzontali	A	B	C	D
			X		
11.2	strutture verticali		X		
11.3	coperture			X	
11.4	gronde - pluviali	—————			
11.5	intonaci	—————			
11.6	serramenti			X	
11.7	altro				

12 SPAZI COMUNI COPERTI

12.1	atri e corridoi	A	B	C	D
12.2	scale				

13 UTILIZZO ABITAZIONI n

13.1	piano terra		X
13.2	piano primo		X
13.3	piano secondo		
13.4	piano terzo		
13.5	altri piani		

occ. non occ.

14 UTILIZZI DIVERSI

14.1	industriale	addetti	calpestio	n.p.
14.2	artigianale			
14.3	commerciale			

15 ALLEGATI

15.1	doc. ARCHIVIO DI STATO	
15.2	" " COMUNALE	
15.3	" fotografica	
15.4	scheda socio - economica	
15.5	scheda tipologica	
15.6	altro	



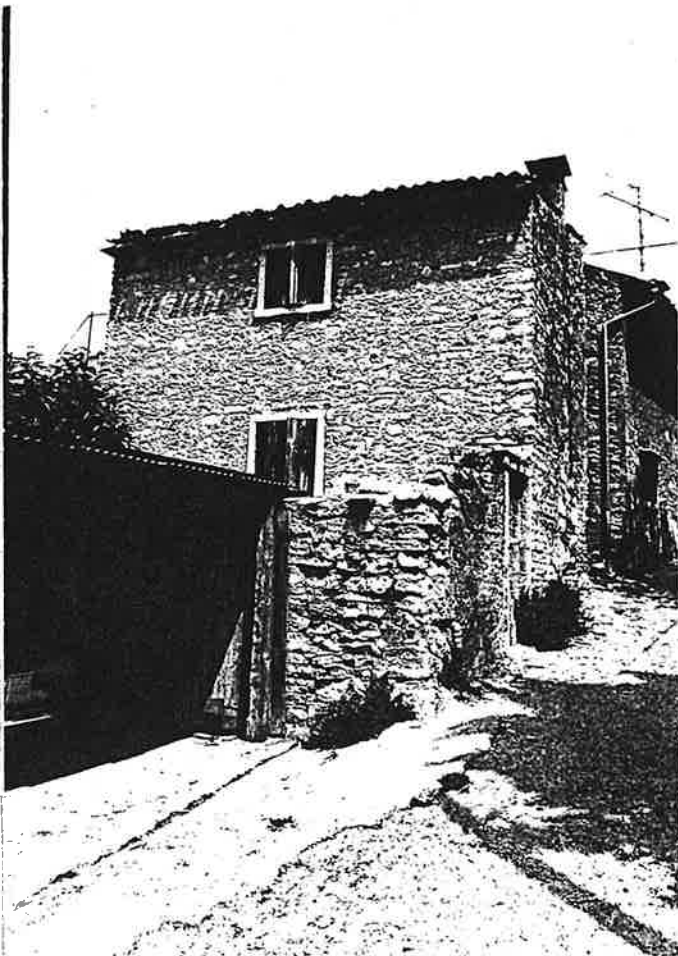
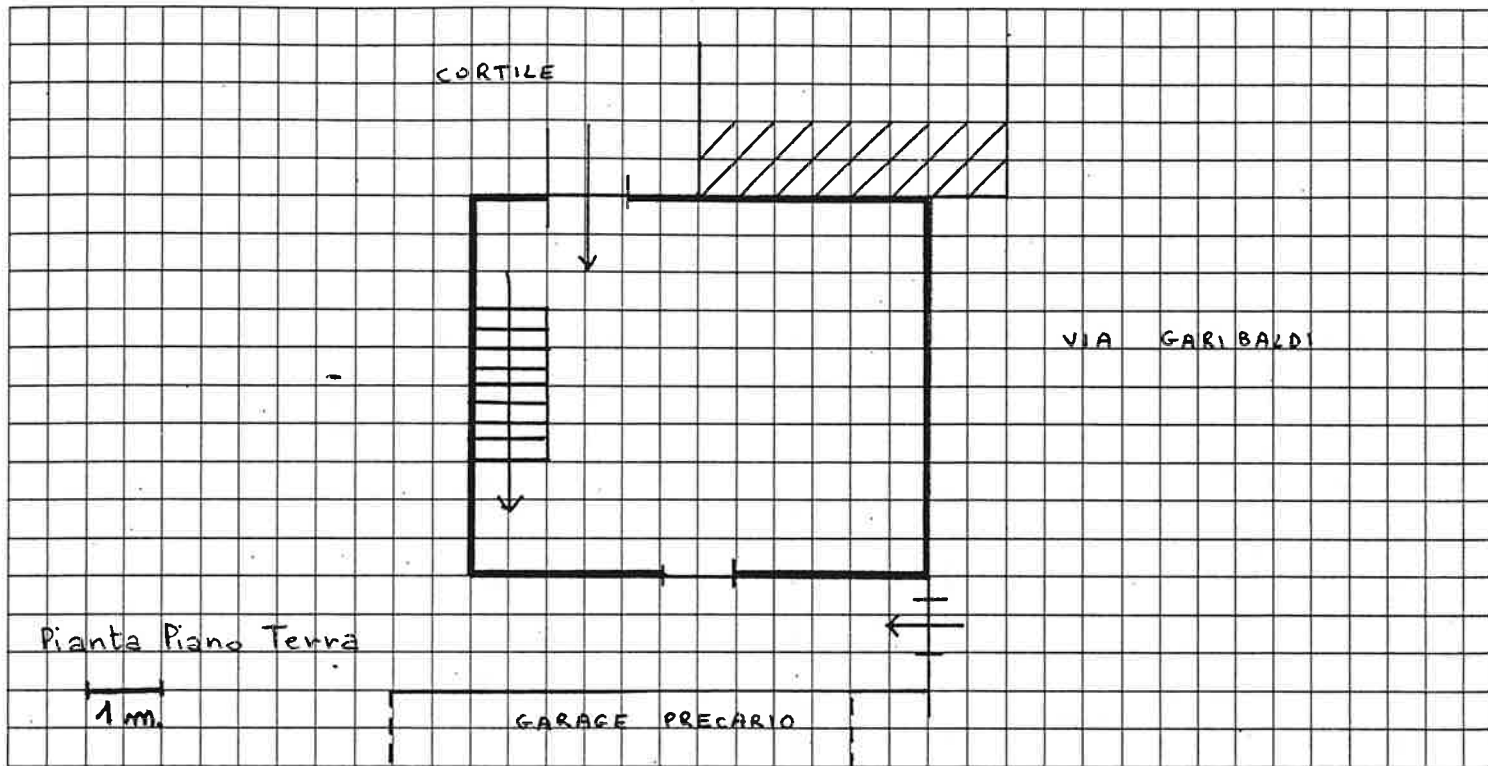

Quartiere S. GIORGIO

Isolato 5

Via GARIBALDI

SCHEDA EDILIZIA N. 87-88

N.C.E.U. Partita .....

Mappale .....

C.T. Sez. B F. 14 Mapp. 196

alleg. C

CATASTO

AEROFOTOGRAMMETRIA

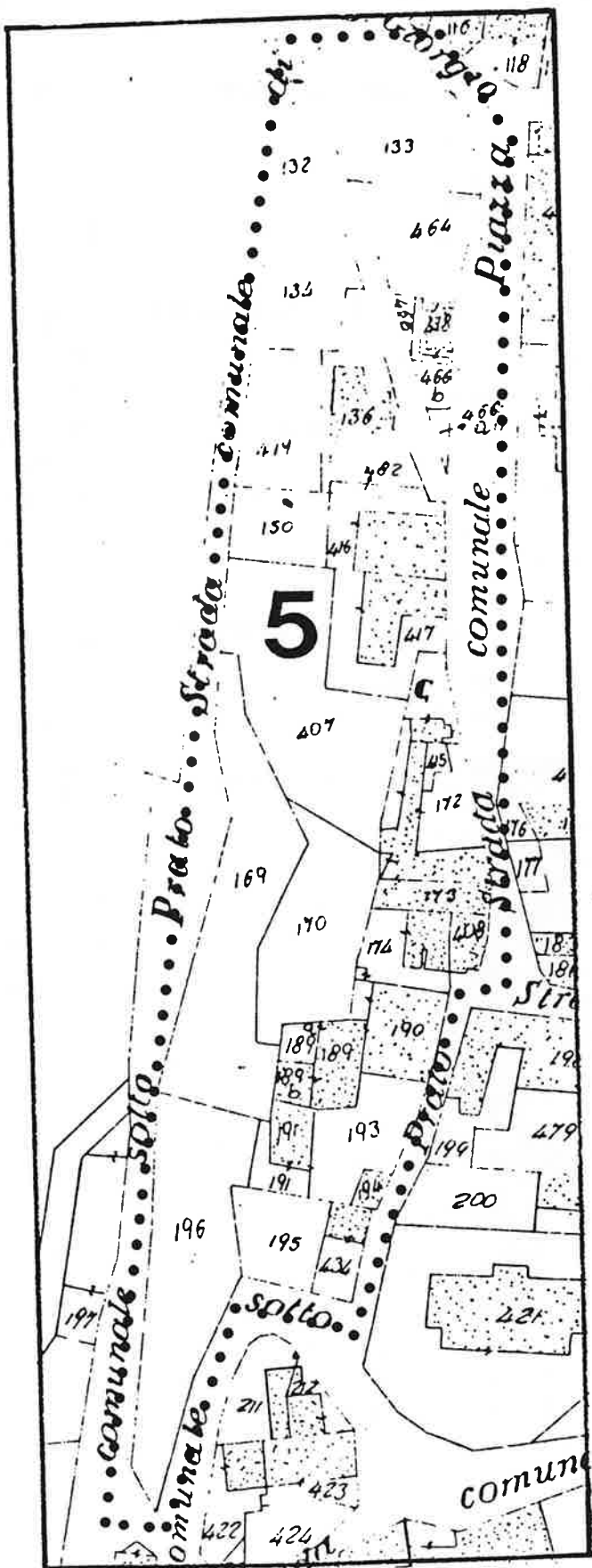

SCALA 1:1.000

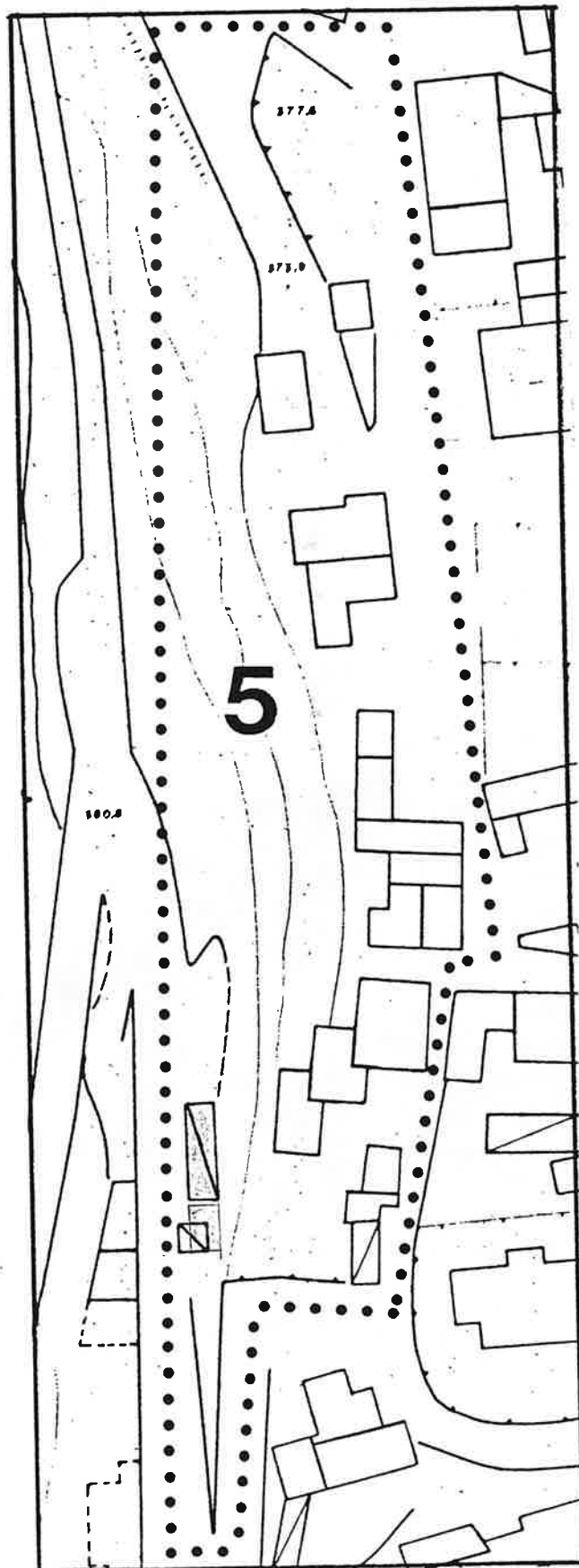

SCALA 1:1.000

1 DATI PARAMETRICI E FUNZIONALI			
1.1	area fondiaria	mq.	<input type="checkbox"/>
1.2	superficie coperta	mq.	<input type="checkbox"/>
1.3	n. piani		<input type="checkbox"/>
1.4	h in gronda	m.	<input type="checkbox"/>
1.5	volume	mc.	<input type="checkbox"/>
1.6	densità edilizia	mc./mq.	<input type="checkbox"/>

			88	
			1	
		3,50		
		308		

2 APPROVVIGIONAMENTO		si	no
2.1	energia elettrica	<input checked="" type="checkbox"/>	<input type="checkbox"/>
2.2	gas	<input type="checkbox"/>	<input checked="" type="checkbox"/>
2.3	acqua	<input type="checkbox"/>	<input checked="" type="checkbox"/>
2.4	pozzo	<input type="checkbox"/>	<input checked="" type="checkbox"/>

3 SMALTIMENTO		si	no
3.1	rete fognaria	<input type="checkbox"/>	<input type="checkbox"/>
3.2	pozzo nero	<input type="checkbox"/>	<input type="checkbox"/>
3.3	dispersione	<input type="checkbox"/>	<input type="checkbox"/>
3.4	fossa biologica	<input type="checkbox"/>	<input type="checkbox"/>

4 PRESENZA DELL'IMPIANTO AL CATASTO		si	no
4.1	18	<input type="checkbox"/>	<input type="checkbox"/>
4.2	18	<input type="checkbox"/>	<input checked="" type="checkbox"/>
4.3	19	<input type="checkbox"/>	<input checked="" type="checkbox"/>

5 VINCOLI		
5.1	esistenti L. 1089/39	<input type="checkbox"/>
5.2	" L. 1497/39	<input type="checkbox"/>
5.3	" L. 765/67	<input type="checkbox"/>
5.4	di progetto	<input type="checkbox"/>

6 INTERVENTI SUCCESSIVI		si	no
6.1	ristrutturazioni	<input checked="" type="checkbox"/>	<input type="checkbox"/>
6.2	restauri	<input type="checkbox"/>	<input type="checkbox"/>

7 PROPRIETÀ		
7.1	ente pubblico	<input type="checkbox"/>
7.2	ente religioso	<input type="checkbox"/>
7.3	società immobiliari	<input type="checkbox"/>
7.4	condominio	<input type="checkbox"/>
7.5	personale	<input checked="" type="checkbox"/>
7.6	altro	<input type="checkbox"/>

8 DESTINAZIONE D'USO PREVALENTE		
8.1	originaria <b>Rustico</b>	<input type="checkbox"/>
8.2	attuale <b>Deposito Mag. + Garage</b>	<input type="checkbox"/>
	compatibile	<input type="checkbox"/>
	non compatibile	<input type="checkbox"/>

9 DESTINAZIONE D'USO		PT	P1	AP
9.1	residenza	<input type="checkbox"/>	<input type="checkbox"/>	<input type="checkbox"/>
9.2	artigianato	<input type="checkbox"/>	<input type="checkbox"/>	<input type="checkbox"/>
9.3	industria	<input type="checkbox"/>	<input type="checkbox"/>	<input type="checkbox"/>
9.4	commercio	<input type="checkbox"/>	<input type="checkbox"/>	<input type="checkbox"/>
9.5	uffici	<input type="checkbox"/>	<input type="checkbox"/>	<input type="checkbox"/>
9.6	esercizi pubblici	<input type="checkbox"/>	<input type="checkbox"/>	<input type="checkbox"/>
9.7	enti - associazioni	<input type="checkbox"/>	<input type="checkbox"/>	<input type="checkbox"/>
9.8	magazzini	<input checked="" type="checkbox"/>	<input type="checkbox"/>	<input type="checkbox"/>
9.9	uso pubblico	<input type="checkbox"/>	<input type="checkbox"/>	<input type="checkbox"/>
9.10	altro uso <b>garage</b>	<input checked="" type="checkbox"/>	<input type="checkbox"/>	<input type="checkbox"/>

10 DESTINAZIONE SUPERFICI SCOPERTE			
10.1	cortili	<input type="checkbox"/>	<input type="checkbox"/>
10.2	giardini	<input type="checkbox"/>	<input type="checkbox"/>
10.3	parcheggi	<input type="checkbox"/>	<input type="checkbox"/>
10.4	altro	<input type="checkbox"/>	<input type="checkbox"/>

11 STATO DI CONSERVAZIONE		A	B	C	D
11.1	strutture orizzontali	<input checked="" type="checkbox"/>	<input type="checkbox"/>	<input type="checkbox"/>	<input type="checkbox"/>
11.2	strutture verticali	<input checked="" type="checkbox"/>	<input type="checkbox"/>	<input type="checkbox"/>	<input type="checkbox"/>
11.3	coperture <b>piane</b>	<input checked="" type="checkbox"/>	<input type="checkbox"/>	<input type="checkbox"/>	<input type="checkbox"/>
11.4	gronde - pluviali	<input type="checkbox"/>	<input type="checkbox"/>	<input type="checkbox"/>	<input type="checkbox"/>
11.5	intonaci	<input type="checkbox"/>	<input type="checkbox"/>	<input type="checkbox"/>	<input type="checkbox"/>
11.6	serramenti	<input checked="" type="checkbox"/>	<input type="checkbox"/>	<input type="checkbox"/>	<input type="checkbox"/>
11.7	altro	<input type="checkbox"/>	<input type="checkbox"/>	<input type="checkbox"/>	<input type="checkbox"/>

12 SPAZI COMUNI COPERTI		A	B	C	D
12.1	atri e corridoi	<input type="checkbox"/>	<input type="checkbox"/>	<input type="checkbox"/>	<input type="checkbox"/>
12.2	scale	<input type="checkbox"/>	<input type="checkbox"/>	<input type="checkbox"/>	<input type="checkbox"/>

13 UTILIZZO ABITAZIONI		n	
13.1	piano terra	<input type="checkbox"/>	<input type="checkbox"/>
13.2	piano primo	<input type="checkbox"/>	<input type="checkbox"/>
13.3	piano secondo	<input type="checkbox"/>	<input type="checkbox"/>
13.4	piano terzo	<input type="checkbox"/>	<input type="checkbox"/>
13.5	altri piani	<input type="checkbox"/>	<input type="checkbox"/>

14 UTILIZZI DIVERSI		sup.		n.p.	
		addetti	calpestio		
14.1	industriale	<input type="checkbox"/>	<input type="checkbox"/>	<input type="checkbox"/>	<input type="checkbox"/>
14.2	artigianale	<input type="checkbox"/>	<input type="checkbox"/>	<input type="checkbox"/>	<input type="checkbox"/>
14.3	commerciale	<input type="checkbox"/>	<input type="checkbox"/>	<input type="checkbox"/>	<input type="checkbox"/>

15 ALLEGATI		
15.1	doc. ARCHIVIO DI STATO	<input type="checkbox"/>
15.2	" " COMUNALE	<input type="checkbox"/>
15.3	" fotografica	<input type="checkbox"/>
15.4	scheda socio - economica	<input type="checkbox"/>
15.5	scheda tipologica	<input type="checkbox"/>
15.6	altro	<input type="checkbox"/>

A = BUONO

B = MEDIOCRE

C = CATTIVO

D = PESSIMO

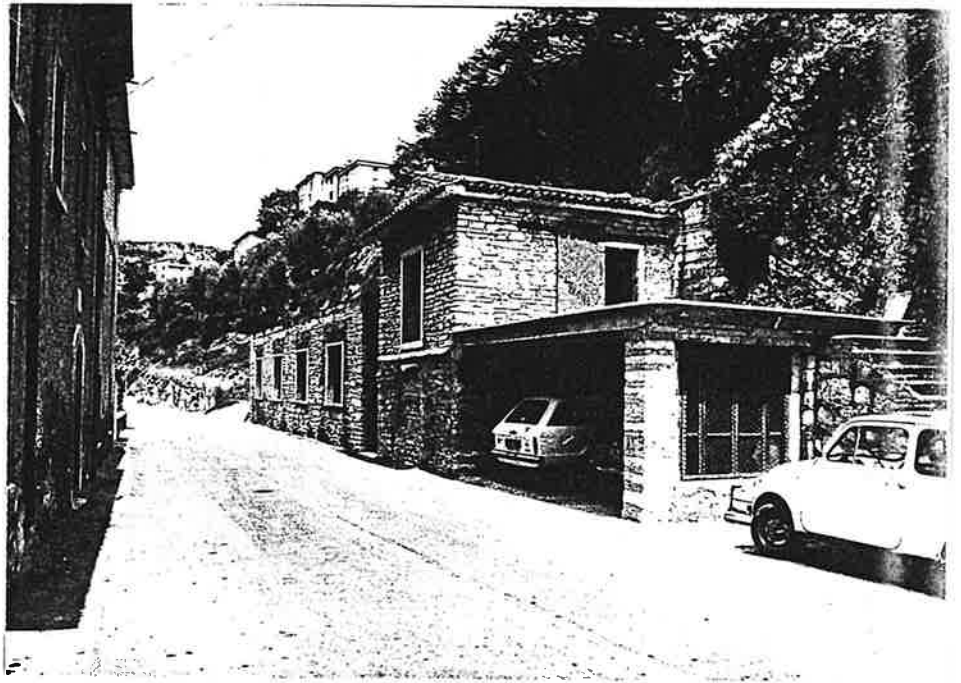
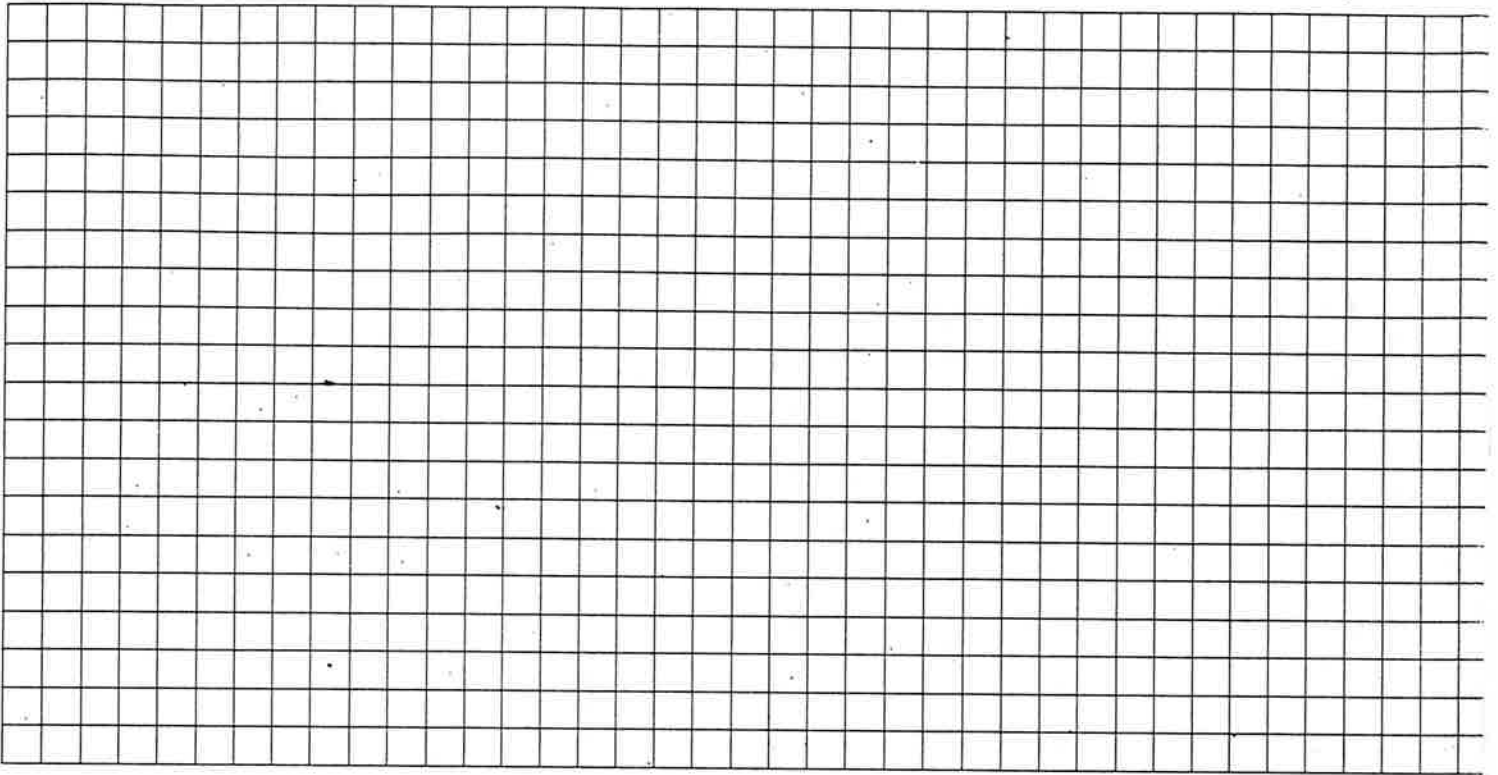

Quartiere S. GIORGIO

Isolato 5A Bis

Via GARIBALDI 75-77

SCHEDA EDILIZIA N. 89

N. C. E. U. Partita .....

Mappale .....

C. T. Sez. B F. 14 Mapp. 197

*alleg. c*

CATASTO

AEROFOTOGRAMMETRIA

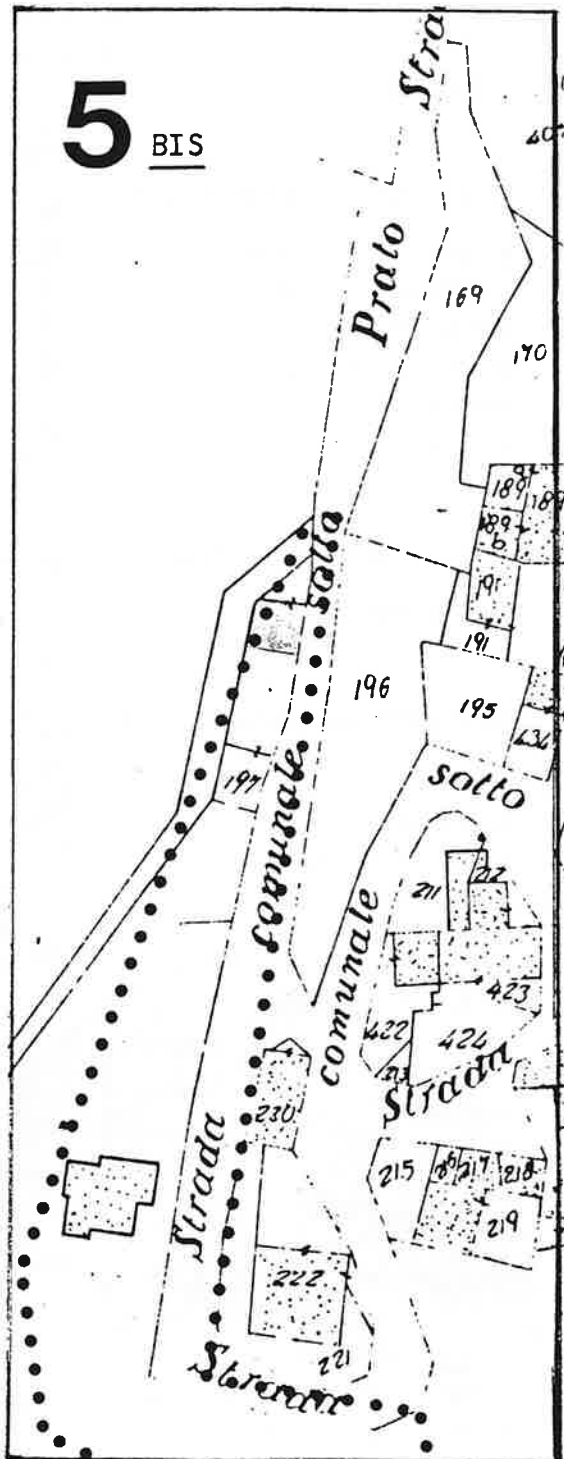

SCALA 1: 1.000

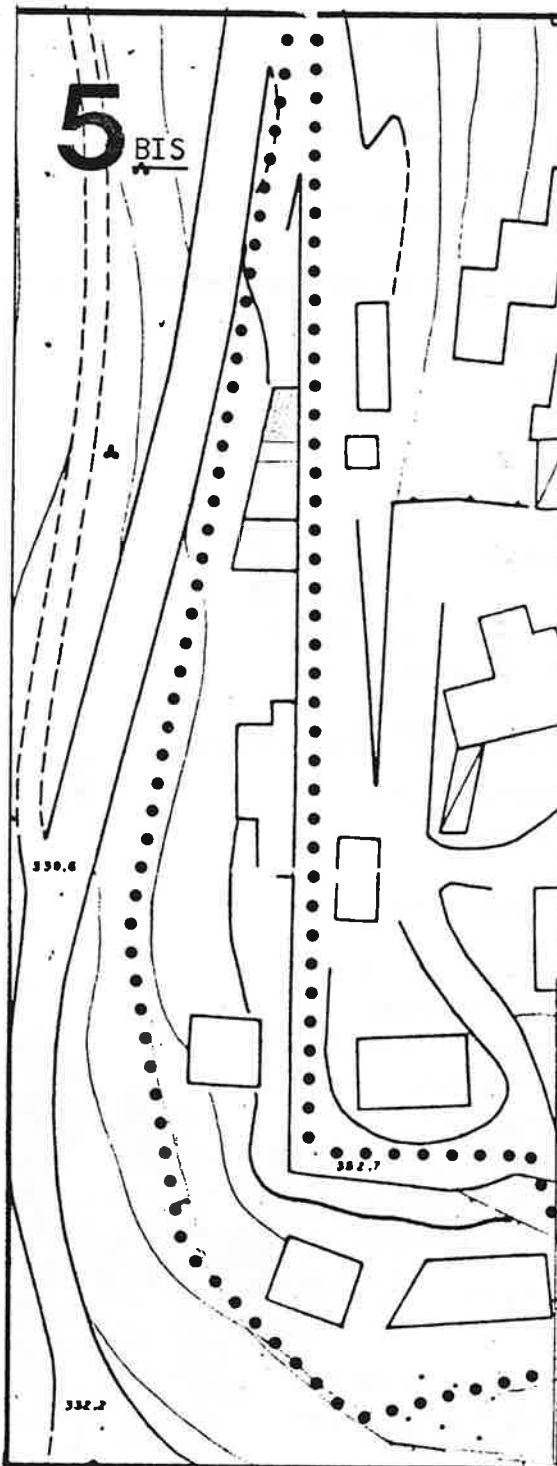

SCALA 1: 1.000

1 DATI PARAMETRICI E FUNZIONALI

- 1.1 area fondiaria mq.
- 1.2 superficie coperta mq.
- 1.3 n. piani
- 1.4 h in gronda m.
- 1.5 volume mc.
- 1.6 densità edilizia mc./mq.

			48	
		Cant. 2+S		
		950		
		456		

2 APPROVVIGIONAMENTO

- 2.1 energia elettrica
- 2.2 gas
- 2.3 acqua
- 2.4 pozzo

si	no
X	
	X
X	
	X

3 SMALTIMENTO

- 3.1 rete fognaria
- 3.2 pozzo nero
- 3.3 dispersione
- 3.4 fossa biologica

si	no

4 PRESENZA DELL'IMPIANTO AL CATASTO

- 4.1 18 .....
- 4.2 18 .....
- 4.3 19 .....

si	no
X	
X	

5 VINCOLI

- 5.1 esistenti L. 1089/39
- 5.2 " L. 1497/39
- 5.3 " L. 765/67
- 5.4 di progetto

6 INTERVENTI SUCCESSIVI

- 6.1 ristrutturazioni
- 6.2 restauri

si	no
X	
	X

7 PROPRIETÀ

- 7.1 ente pubblico
- 7.2 ente religioso
- 7.3 società immobiliari
- 7.4 condominio
- 7.5 personale
- 7.6 altro

X

8 DESTINAZIONE D'USO PREVALENTE

- 8.1 originaria **Residenza** .....
- 8.2 attuale **Residenza** .....
- compatibile
- non compatibile

9 DESTINAZIONE D'USO

- 9.1 residenza
- 9.2 artigianato
- 9.3 industria
- 9.4 commercio
- 9.5 uffici
- 9.6 esercizi pubblici
- 9.7 enti - associazioni
- 9.8 magazzini
- 9.9 uso pubblico
- 9.10 altro uso

PT	P1	AP
X	X	

10 DESTINAZIONE SUPERFICI SCOPERTE

- 10.1 cortili
- 10.2 giardini
- 10.3 parcheggi
- 10.4 altro

X	

mq.

11 STATO DI CONSERVAZIONE

- 11.1 strutture orizzontali
- 11.2 strutture verticali
- 11.3 coperture
- 11.4 gronde - pluviali
- 11.5 intonaci
- 11.6 serramenti
- 11.7 altro

A	B	C	D
X			
X			
X			
X			
X			

12 SPAZI COMUNI COPERTI

- 12.1 atri e corridoi
- 12.2 scale

A	B	C	D

13 UTILIZZO ABITAZIONI n

- 13.1 piano terra
- 13.2 piano primo
- 13.3 piano secondo
- 13.4 piano terzo
- 13.5 altri piani

A	
X	
X	

occ. non occ.

14 UTILIZZI DIVERSI

- 14.1 industriale
- 14.2 artigianale
- 14.3 commerciale

addetti	calpestio	n.p.

15 ALLEGATI

- 15.1 doc. ARCHIVIO DI STATO
- 15.2 " " COMUNALE
- 15.3 " fotografica
- 15.4 scheda socio - economica
- 15.5 scheda tipologica
- 15.6 altro

A = BUONO

B = MEDIOCRE

C = CATTIVO

D = PESSIMO

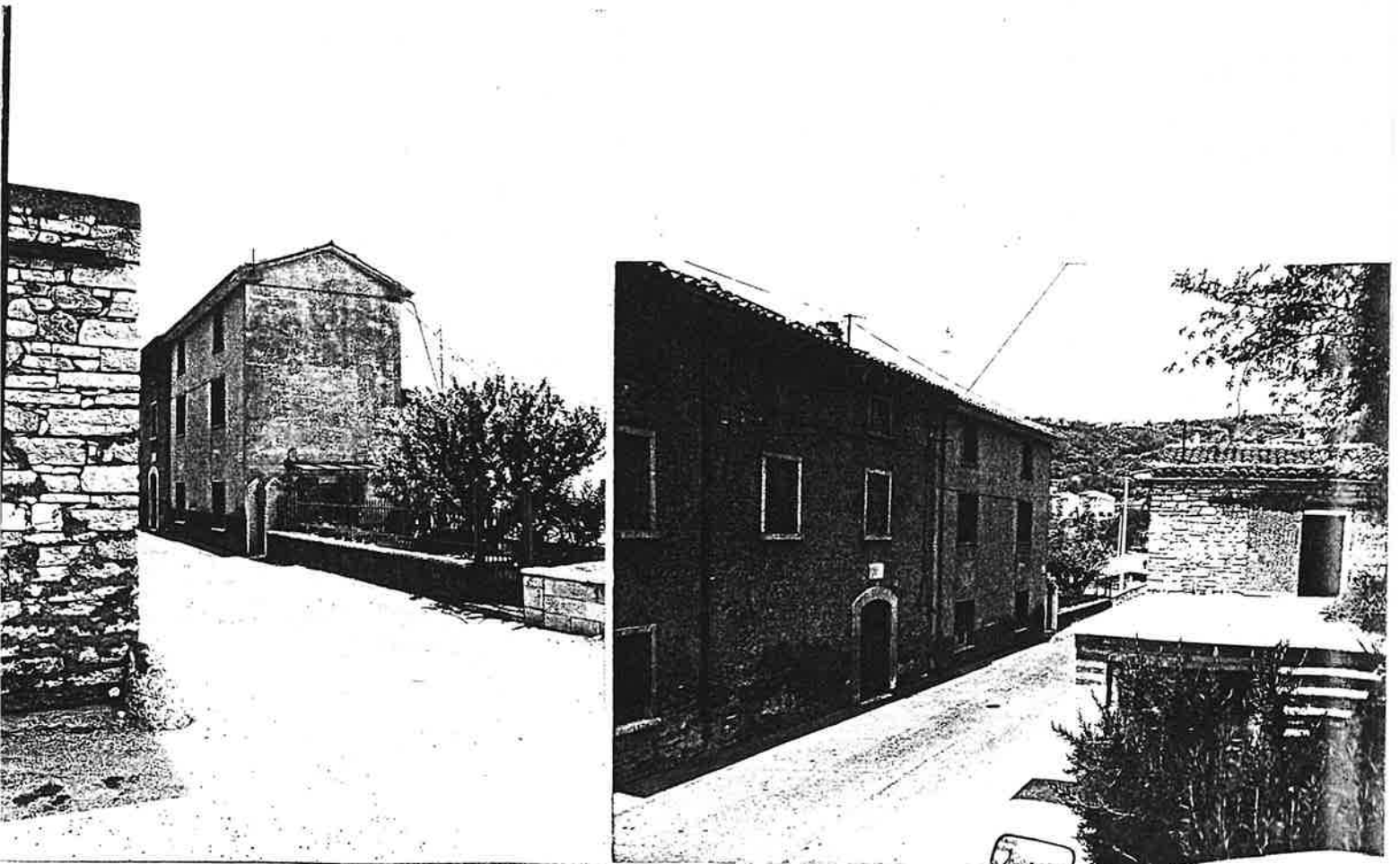
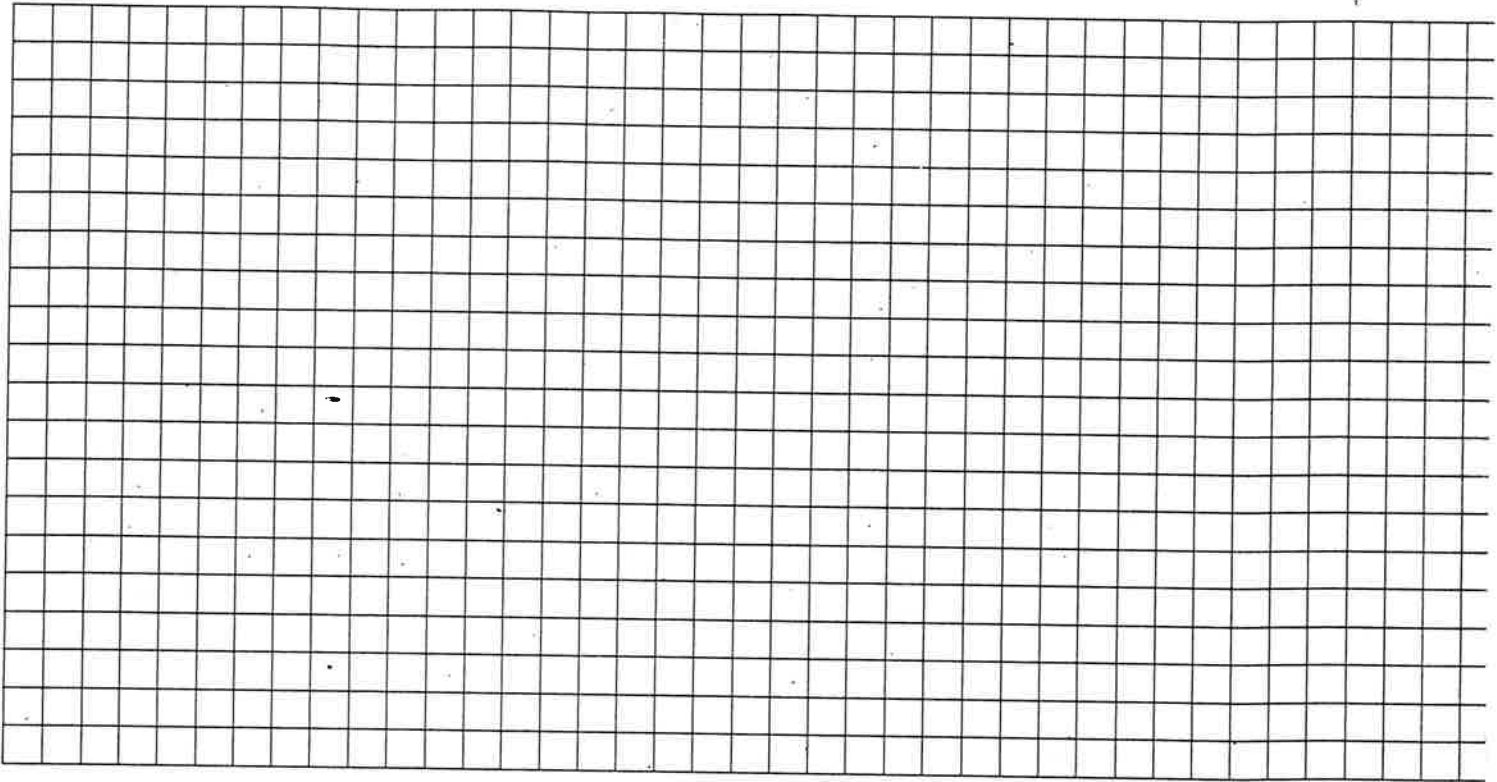

Quartiere S. GIORGIO  
solato 5A Bis  
Via GARIBALDI 75-77

SCHEDA EDILIZIA N. 90  
N. C. E. U. Partita \_\_\_\_\_

Mappale \_\_\_\_\_  
C. T. Sez. B F. 14 Mapp. 197  
alleg.C.

CATASTO **AEROFOTOGRAMMETRIA**

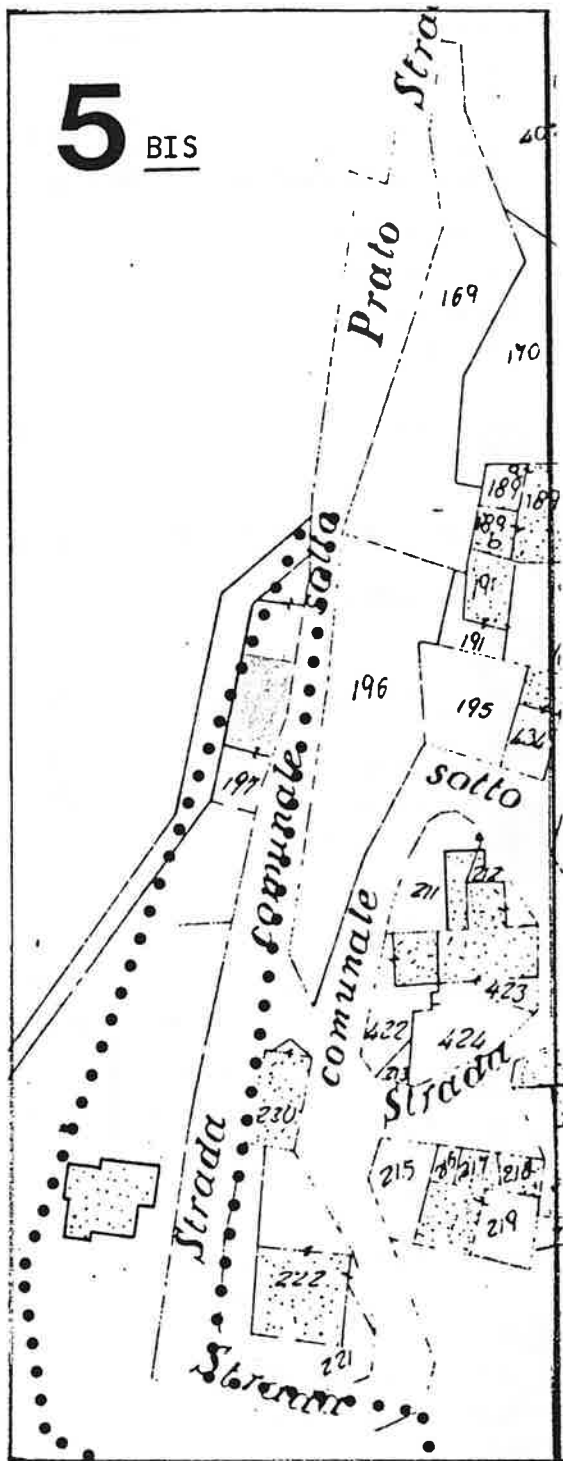

SCALA 1: 1.000

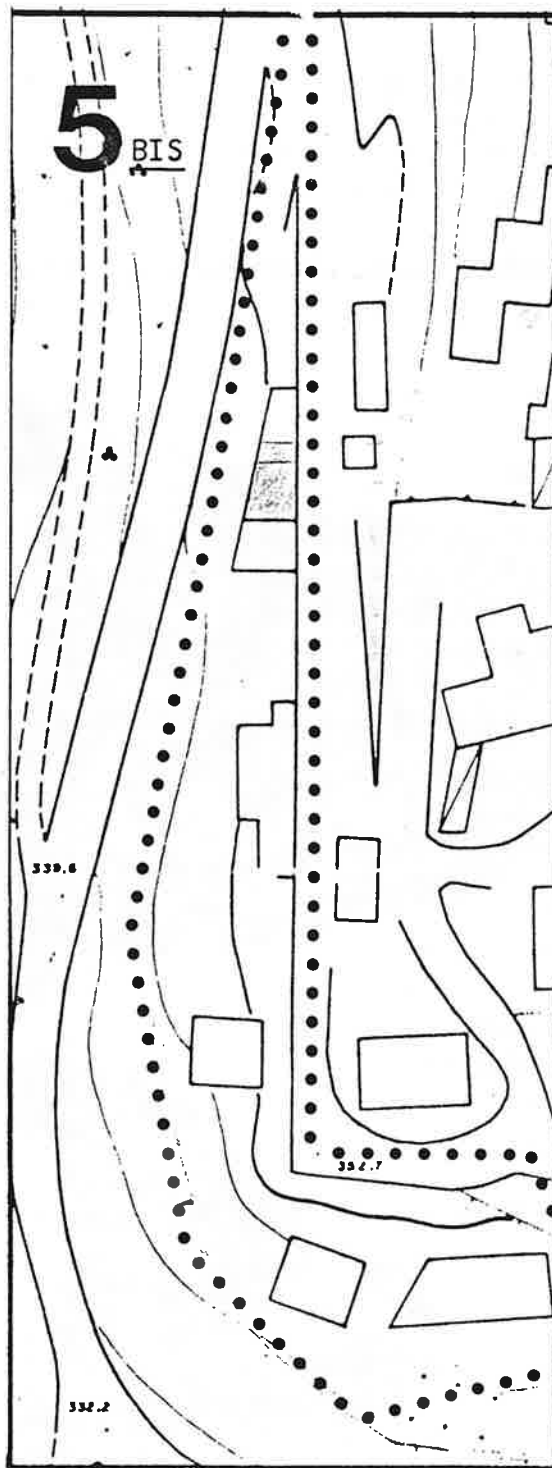

SCALA 1: 1.000



**1 DATI PARAMETRICI E FUNZIONALI**

1.1	area fondiaria	mq.					
1.2	superficie coperta	mq.			72		
1.3	n. piani		Cant. 2+5				
1.4	h in gronda	m.			9,50		
1.5	volume	mc.			684		
1.6	densità edilizia	mc./mq.					

**2 APPROVVIGIONAMENTO**

2.1	energia elettrica	si	no
		X	
2.2	gas		X
2.3	acqua	X	
2.4	pozzo		X

**3 SMALTIMENTO**

3.1	rete fognaria	si	no
3.2	pozzo nero		
3.3	dispersione		
3.4	fossa biologica		

**4 PRESENZA DELL'IMPIANTO AL CATASTO**

4.1	18	si	no
4.2	18	X	
4.3	19	X	

**5 VINCOLI**

5.1	esistenti L. 1089/39	
5.2	" L. 1497/39	
5.3	" L. 765/67	
5.4	di progetto	

**6 INTERVENTI SUCCESSIVI**

6.1	ristrutturazioni	si	no
6.2	restauri		X

**7 PROPRIETÀ**

7.1	ente pubblico	
7.2	ente religioso	
7.3	società immobiliari	
7.4	condominio	
7.5	personale	X
7.6	altro	

**8 DESTINAZIONE D'USO PREVALENTE**

8.1	originaria	Residenza	
8.2	attuale	Residenza	
		compatibile	
		non compatibile	

**9 DESTINAZIONE D'USO**

		PT	P1	AP
9.1	residenza	X	X	
9.2	artigianato			
9.3	industria			
9.4	commercio			
9.5	uffici			
9.6	esercizi pubblici			
9.7	enti - associazioni			
9.8	magazzini			
9.9	uso pubblico			
9.10	altro uso			

**10 DESTINAZIONE SUPERFICI SCOPERTE**

10.1	cortili	X
10.2	giardini	
10.3	parcheggi	
10.4	altro	

**11 STATO DI CONSERVAZIONE**

		A	B	C	D
11.1	strutture orizzontali		X		
11.2	strutture verticali		X		
11.3	coperture			X	
11.4	gronde - pluviali		X		
11.5	intonaci		X		
11.6	serramenti		X		
11.7	altro				

**12 SPAZI COMUNI COPERTI**

		A	B	C	D
12.1	atri e corridoi				
12.2	scale				

**13 UTILIZZO ABITAZIONI**

		occ.	non occ.
13.1	piano terra	X	
13.2	piano primo	X	
13.3	piano secondo		
13.4	piano terzo		
13.5	altri piani		

**14 UTILIZZI DIVERSI**

		addetti	calpestio	n.p.
14.1	industriale			
14.2	artigianale			
14.3	commerciale			

**15 ALLEGATI**

15.1	doc. ARCHIVIO DI STATO	
15.2	" " COMUNALE	
15.3	" fotografica	
15.4	scheda socio - economica	
15.5	scheda tipologica	
15.6	altro	

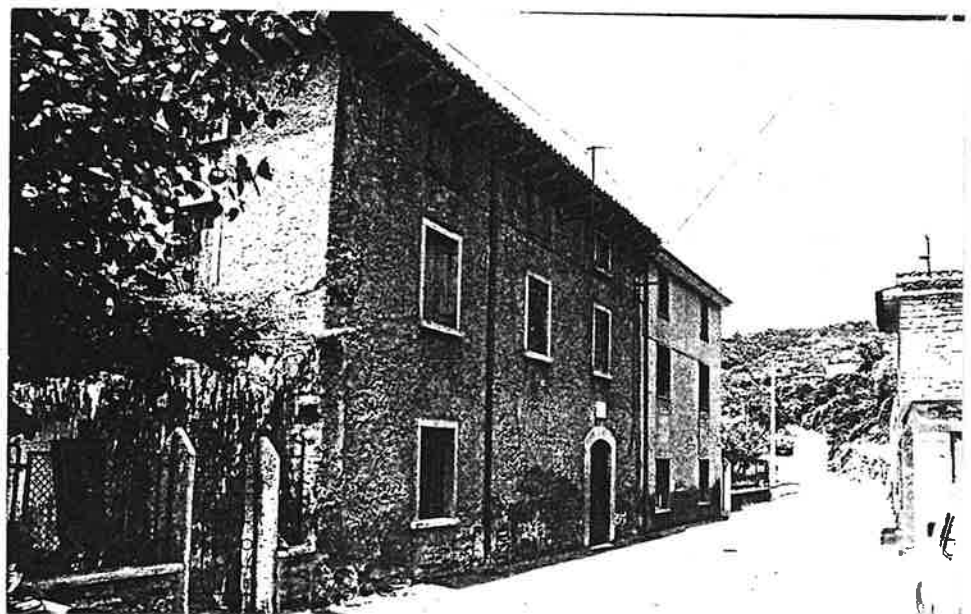
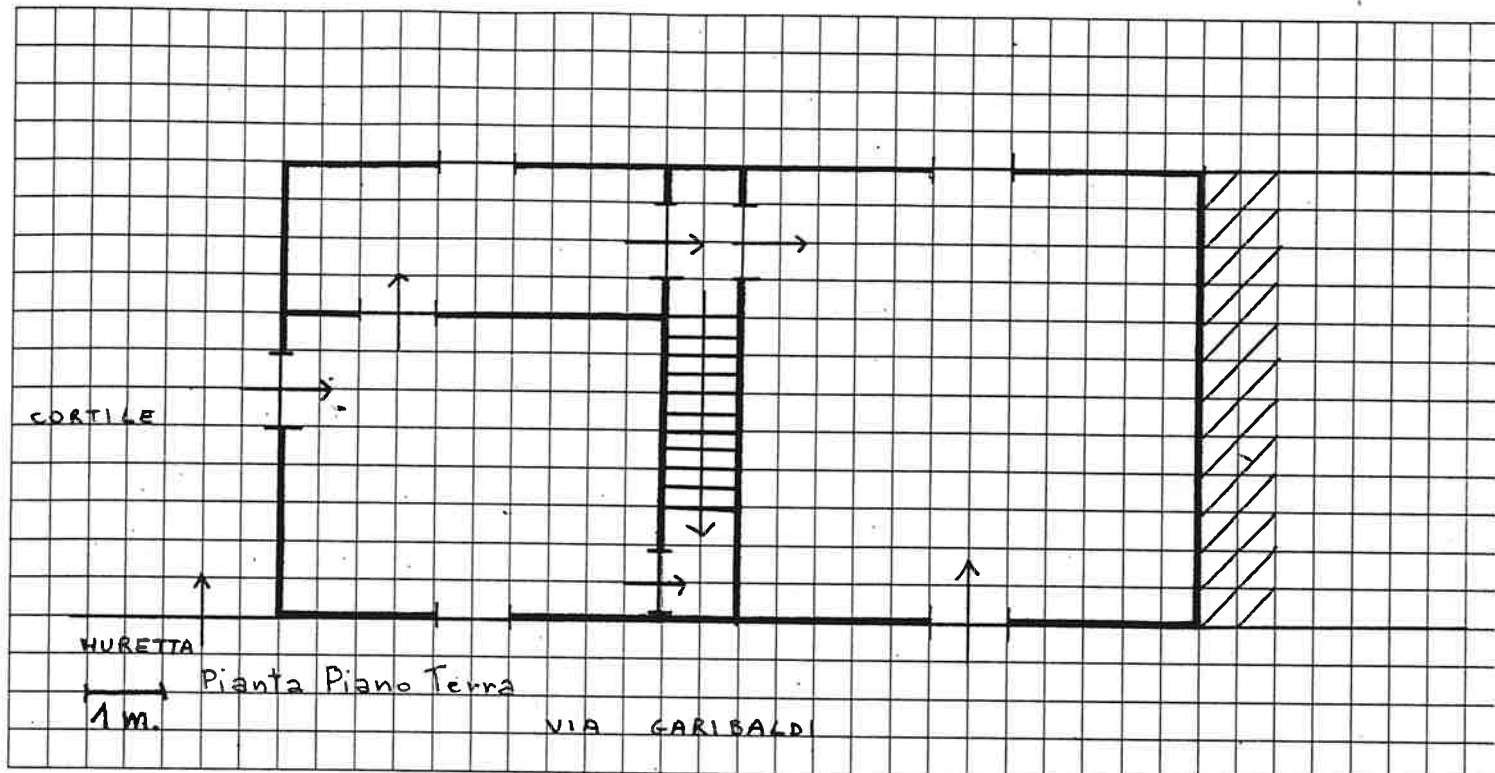

Quartiere S. GIORGIO

SCHEDA EDILIZIA N. 94

Isolato 6

N. C. E. U. Partita

Via GARIBALDI

Mappale

C. T. Sez. B F 74 Mapp. 421

alleg. C

CATASTO

AEROFOTOGRAMMETRIA

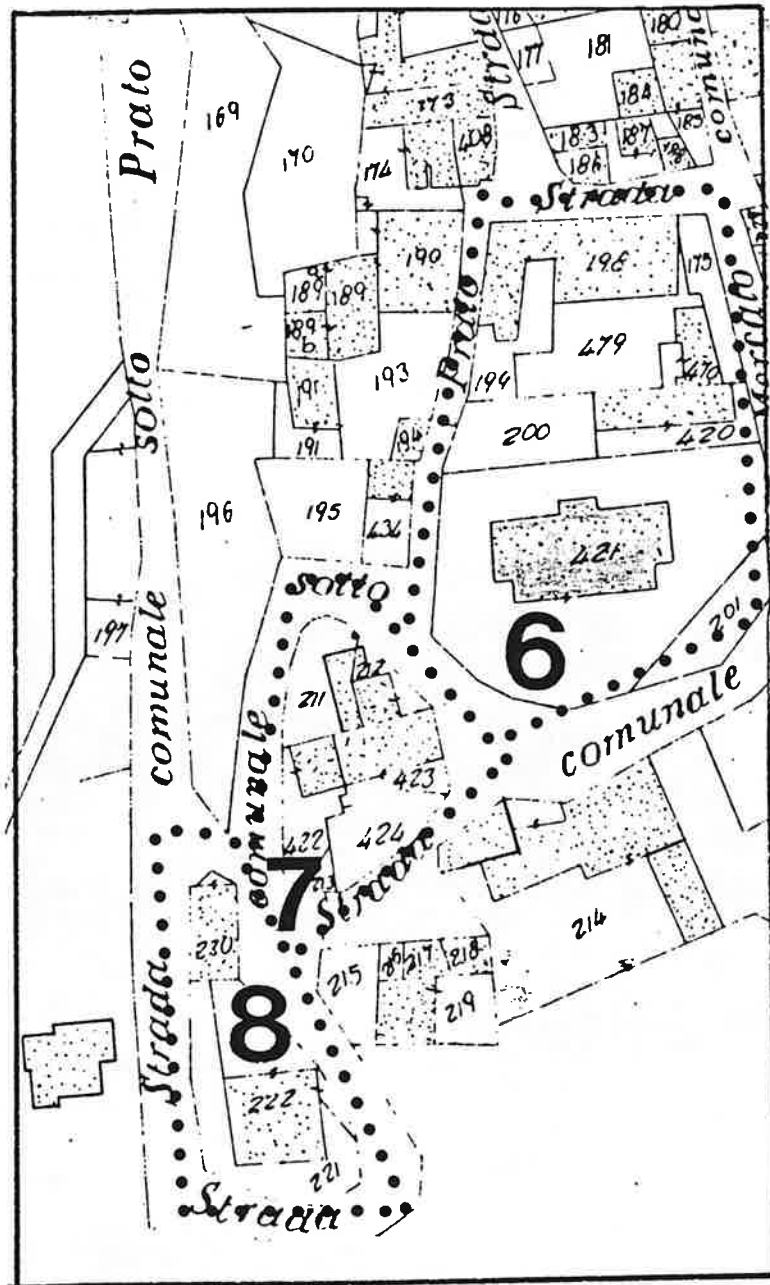

SCALA 1:1.000

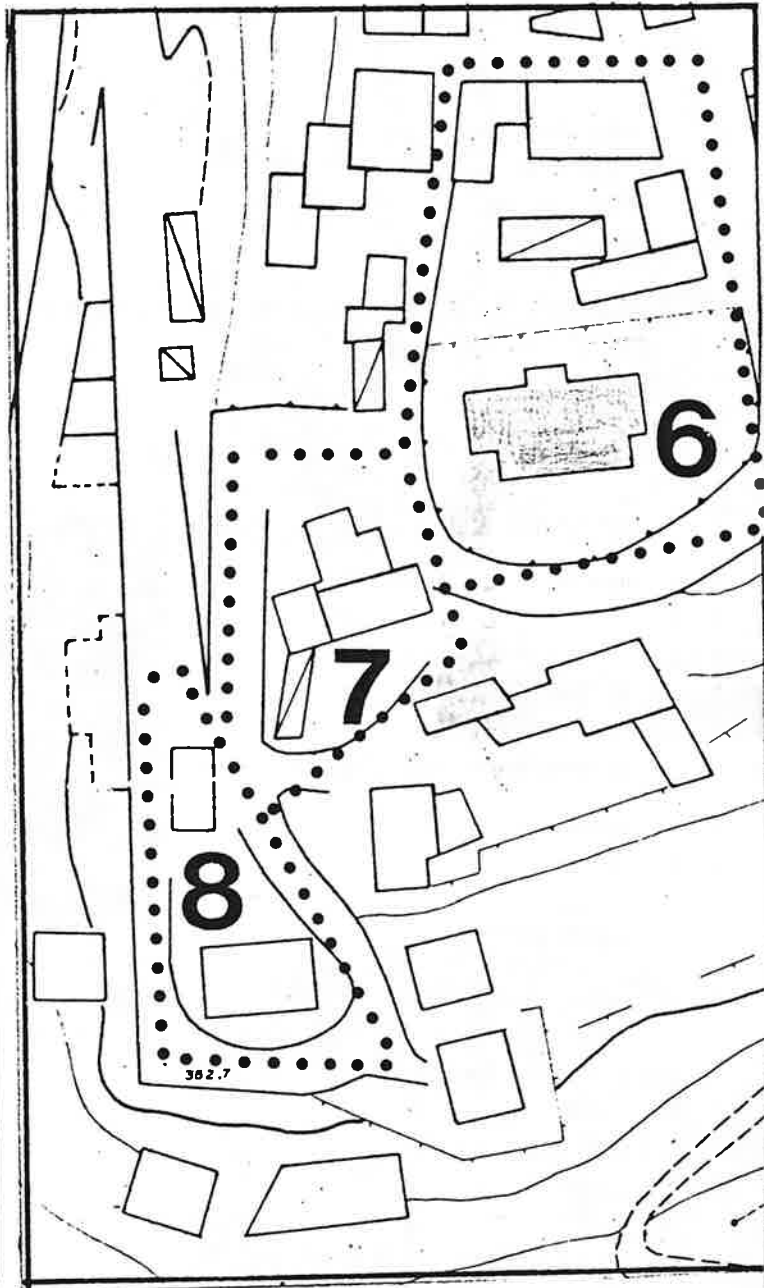

SCALA 1:1.000

PARAMETRICI E FUNZIONALI

ndiaria mq.  
 ie coperta mq.  
 onda m.  
 mc.  
 edilizia mc./mq.

		2	6	0
				2
		9	0	0
		2	3	4

9

DESTINAZIONE D'USO

9.1 residenza  
 9.2 artigianato  
 9.3 industria  
 9.4 commercio  
 9.5 uffici *Amb. medico*  
 9.6 esercizi pubblici  
 9.7 enti - associazioni  
 9.8 magazzini  
 9.9 uso pubblico *3 aule*  
 9.10 altro uso

PT	P1	AP
X		
X	X	

AVVIGIONAMENTO

elettrica

si	no
X	
	X
X	
	X

10 DESTINAZIONE SUPERFICI SCOPERTE

10.1 cortili  
 10.2 giardini  
 10.3 parcheggi  
 10.4 altro *campo pallacan.*

PT	mq.
X	
X	

MENTO

gnaria  
 nero  
 one  
 biologica

si	no

11 STATO DI CONSERVAZIONE

11.1 strutture orizzontali  
 11.2 strutture verticali  
 11.3 coperture  
 11.4 gronde - pluviali  
 11.5 intonaci  
 11.6 serramenti  
 11.7 altro

A	B	C	D
	X		
	X		
	X		
	X		
		X	

ANZA DELL'IMPIANTO AL CATASTO

si	no
	X
X	

12 SPAZI COMUNI COPERTI

12.1 atri e corridoi  
 12.2 scale *pietra*

A	B	C	D
X			

L. 1089 / 39  
 L. 1497 / 39  
 L. 765 / 67  
 etto

ENTI SUCCESSIVI

razioni

si	no
	X
	X

13 UTILIZZO ABITAZIONI n

13.1 piano terra  
 13.2 piano primo  
 13.3 piano secondo  
 13.4 piano terzo  
 13.5 altri piani

occ.	non occ.

IETÀ

ubblico  
 eligioso  
 immobiliari  
 inio  
 ale

X

14 UTILIZZI DIVERSI

14.1 industriale  
 14.2 artigianale  
 14.3 commerciale

addetti	calpestio	n.p.

NAZIONE D'USO PREVALENTE

ria Scuole.  
 Scuole, El. + Ambulat. medico

15 ALLEGATI

15.1 doc. ARCHIVIO DI STATO  
 15.2 " " COMUNALE  
 15.3 " fotografica

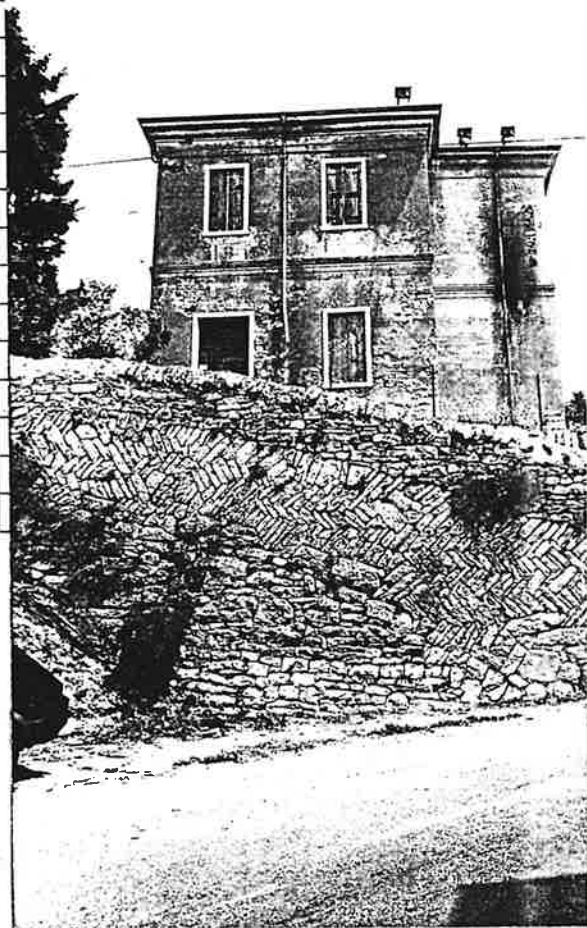
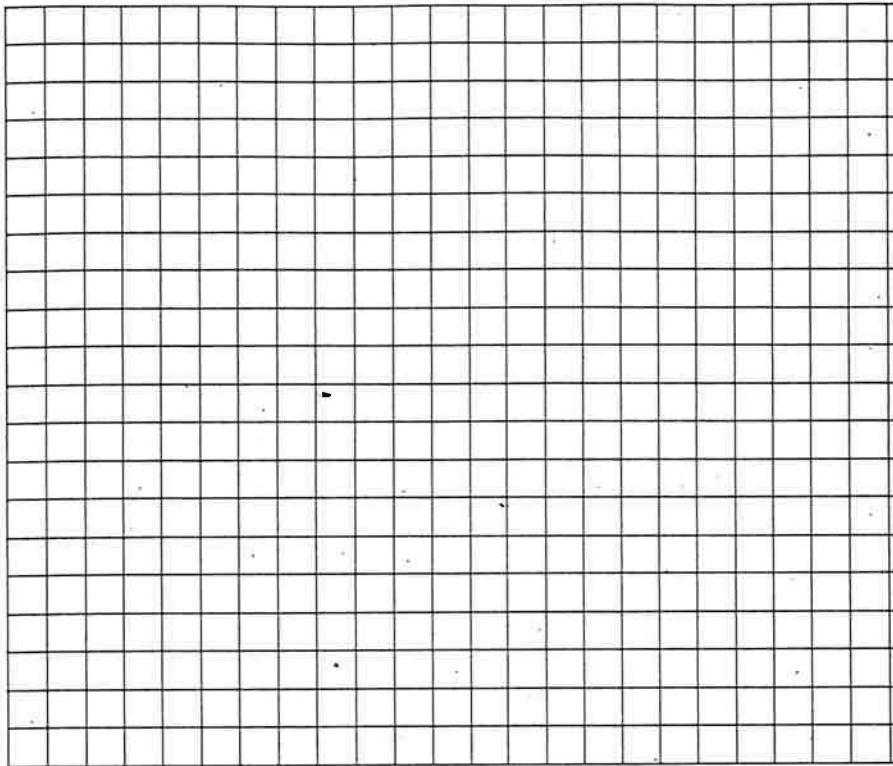
DOCUMENTAZIONE  
FOTOGRAFICA

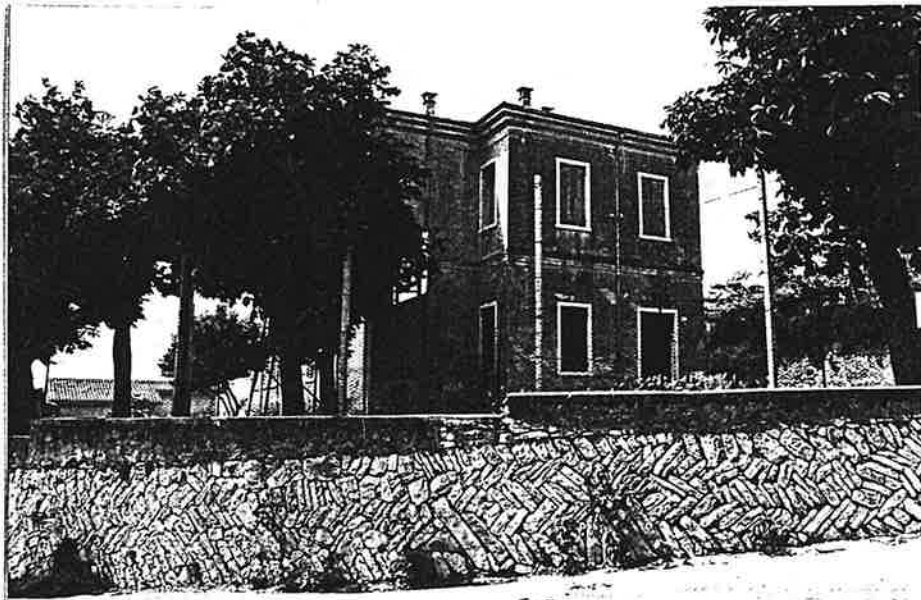

Quartiere S. GIORGIO

Isolato 6

Via GARIBALDI

CATASTO

SCHEDA EDILIZIA N. 95 - 96

N. C. E. U. Partita

Mappale

C. T. Sez. B F. 74 Mapp. 420

alleg. C

AEROFOTOGRAMMETRIA

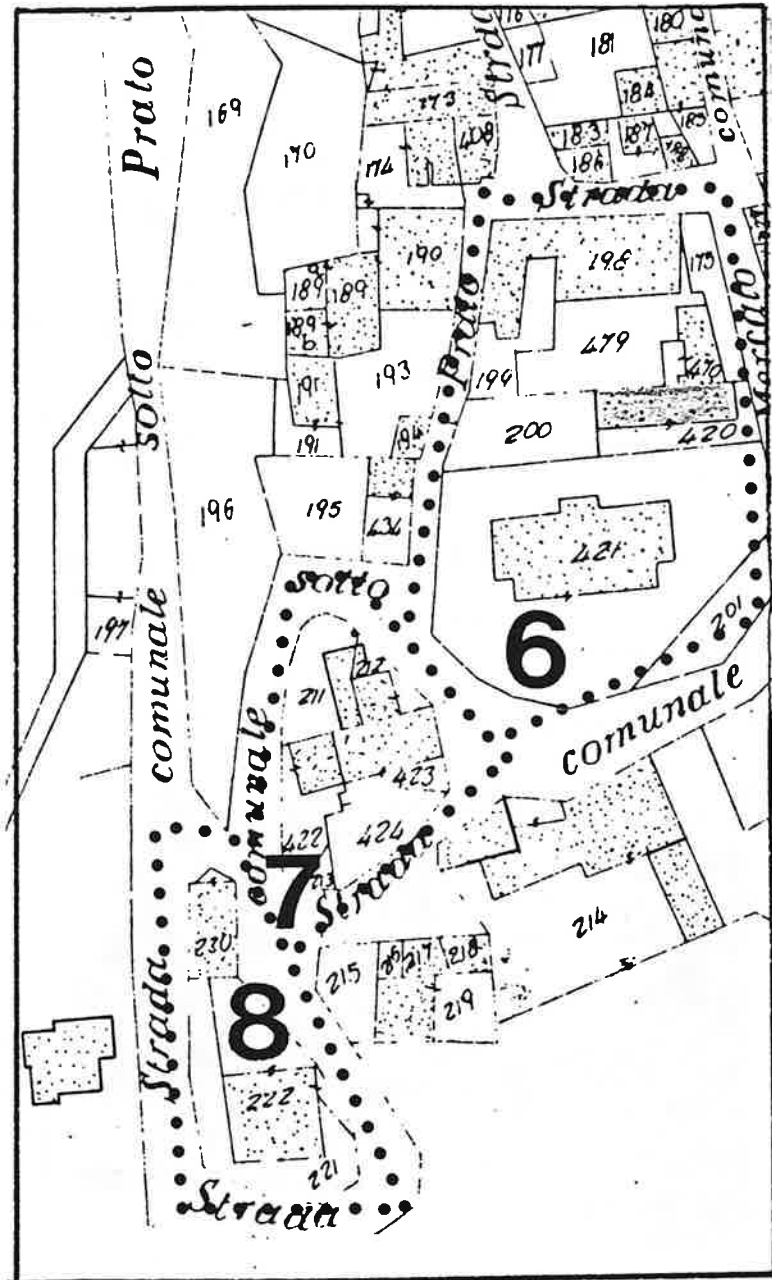

SCALA 1:1.000

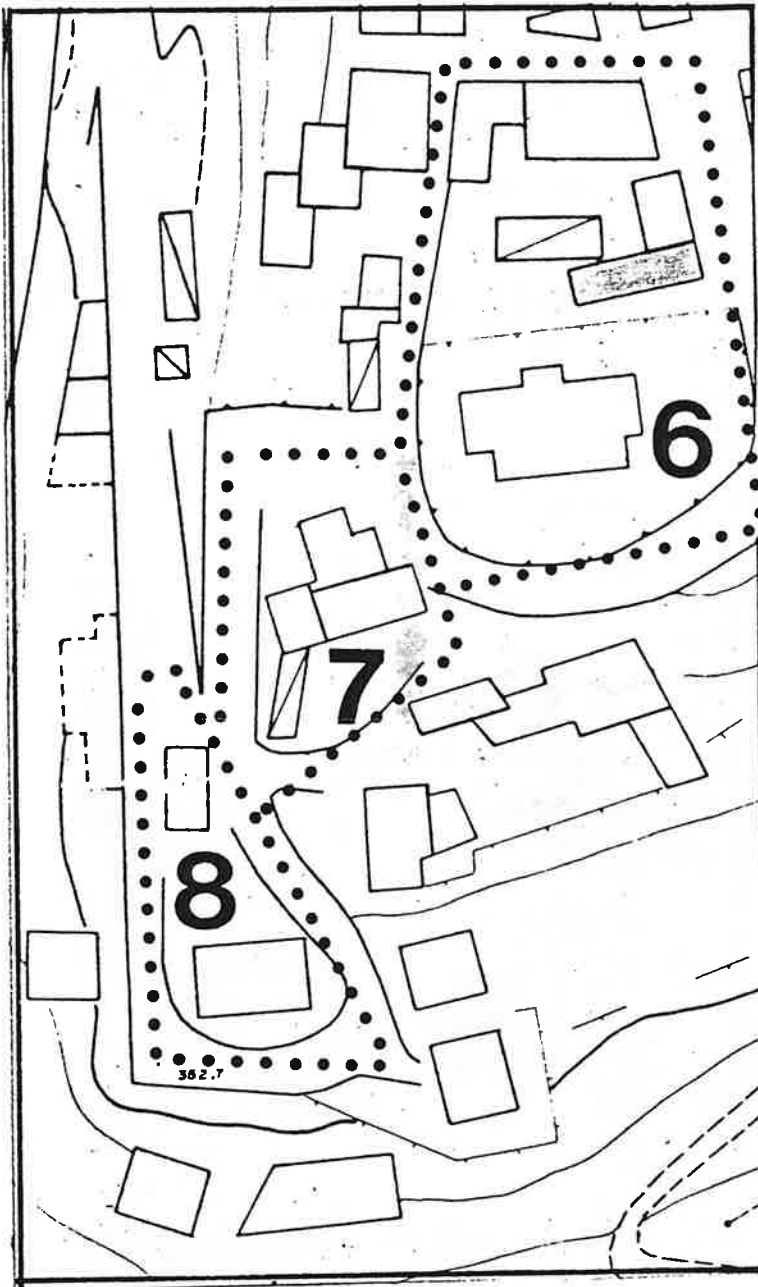

SCALA 1:1.000

**1 DATI PARAMETRICI E FUNZIONALI**

1.1	area fondiaria	mq.				
1.2	superficie coperta	mq.	35	-	60	
1.3	n. piani		1	2	3	
1.4	h in gronda	m.	3,50	-	9,00	
1.5	volume	mc.	662			
1.6	densità edilizia	mc./mq.				

**2 APPROVVIGIONAMENTO**

	si	no
2.1	<input checked="" type="checkbox"/>	<input type="checkbox"/>
2.2	<input type="checkbox"/>	<input checked="" type="checkbox"/>
2.3	<input checked="" type="checkbox"/>	<input type="checkbox"/>
2.4	<input type="checkbox"/>	<input checked="" type="checkbox"/>

**3 SMALTIMENTO**

	si	no
3.1	<input type="checkbox"/>	<input type="checkbox"/>
3.2	<input type="checkbox"/>	<input type="checkbox"/>
3.3	<input type="checkbox"/>	<input type="checkbox"/>
3.4	<input type="checkbox"/>	<input type="checkbox"/>

**4 PRESENZA DELL'IMPIANTO AL CATASTO**

	si	no
4.1	<input type="checkbox"/>	<input type="checkbox"/>
4.2	<input type="checkbox"/>	<input checked="" type="checkbox"/>
4.3	<input checked="" type="checkbox"/>	<input type="checkbox"/>

**5 VINCOLI**

5.1	esistenti L. 1089/39	<input type="checkbox"/>
5.2	" L. 1497/39	<input type="checkbox"/>
5.3	" L. 765/67	<input type="checkbox"/>
5.4	di progetto	<input type="checkbox"/>

**6 INTERVENTI SUCCESSIVI**

	si	no
6.1	<input type="checkbox"/>	<input checked="" type="checkbox"/>
6.2	<input checked="" type="checkbox"/>	<input type="checkbox"/>

**7 PROPRIETÀ**

7.1	ente pubblico	<input type="checkbox"/>
7.2	ente religioso	<input type="checkbox"/>
7.3	società immobiliari	<input type="checkbox"/>
7.4	condominio	<input type="checkbox"/>
7.5	personale	<input checked="" type="checkbox"/>
7.6	altro	<input type="checkbox"/>

**8 DESTINAZIONE D'USO PREVALENTE**

8.1	originaria <b>Residenza</b>	<input type="checkbox"/>
8.2	attuale <b>Residenza</b>	<input type="checkbox"/>
	compatibile	<input type="checkbox"/>
	non compatibile	<input type="checkbox"/>

**9 DESTINAZIONE D'USO**

	PT	P1	AP
9.1	<input checked="" type="checkbox"/>	<input checked="" type="checkbox"/>	<input checked="" type="checkbox"/>
9.2	<input type="checkbox"/>	<input type="checkbox"/>	<input type="checkbox"/>
9.3	<input type="checkbox"/>	<input type="checkbox"/>	<input type="checkbox"/>
9.4	<input type="checkbox"/>	<input type="checkbox"/>	<input type="checkbox"/>
9.5	<input type="checkbox"/>	<input type="checkbox"/>	<input type="checkbox"/>
9.6	<input type="checkbox"/>	<input type="checkbox"/>	<input type="checkbox"/>
9.7	<input type="checkbox"/>	<input type="checkbox"/>	<input type="checkbox"/>
9.8	<input type="checkbox"/>	<input type="checkbox"/>	<input type="checkbox"/>
9.9	<input type="checkbox"/>	<input type="checkbox"/>	<input type="checkbox"/>
9.10	<input type="checkbox"/>	<input type="checkbox"/>	<input type="checkbox"/>

**10 DESTINAZIONE SUPERFICI SCOPERTE**

		mq.
10.1	<input checked="" type="checkbox"/>	<input type="checkbox"/>
10.2	<input type="checkbox"/>	<input type="checkbox"/>
10.3	<input type="checkbox"/>	<input type="checkbox"/>
10.4	<input type="checkbox"/>	<input type="checkbox"/>

**11 STATO DI CONSERVAZIONE**

	A	B	C	D
11.1	<input checked="" type="checkbox"/>	<input type="checkbox"/>	<input type="checkbox"/>	<input type="checkbox"/>
11.2	<input checked="" type="checkbox"/>	<input type="checkbox"/>	<input type="checkbox"/>	<input type="checkbox"/>
11.3	<input checked="" type="checkbox"/>	<input checked="" type="checkbox"/>	<input type="checkbox"/>	<input type="checkbox"/>
11.4	<input checked="" type="checkbox"/>	<input type="checkbox"/>	<input type="checkbox"/>	<input type="checkbox"/>
11.5	<input checked="" type="checkbox"/>	<input type="checkbox"/>	<input type="checkbox"/>	<input type="checkbox"/>
11.6	<input checked="" type="checkbox"/>	<input type="checkbox"/>	<input type="checkbox"/>	<input type="checkbox"/>
11.7	<input type="checkbox"/>	<input type="checkbox"/>	<input type="checkbox"/>	<input type="checkbox"/>

**12 SPAZI COMUNI COPERTI**

	A	B	C	D
12.1	<input type="checkbox"/>	<input type="checkbox"/>	<input type="checkbox"/>	<input type="checkbox"/>
12.2	<input type="checkbox"/>	<input type="checkbox"/>	<input type="checkbox"/>	<input type="checkbox"/>

**13 UTILIZZO ABITAZIONI**

	n	
13.1	<input checked="" type="checkbox"/>	<input type="checkbox"/>
13.2	<input checked="" type="checkbox"/>	<input type="checkbox"/>
13.3	<input checked="" type="checkbox"/>	<input type="checkbox"/>
13.4	<input type="checkbox"/>	<input type="checkbox"/>
13.5	<input type="checkbox"/>	<input type="checkbox"/>

**14 UTILIZZI DIVERSI**

	addetti	calpestio	n.p.
14.1	<input type="checkbox"/>	<input type="checkbox"/>	<input type="checkbox"/>
14.2	<input type="checkbox"/>	<input type="checkbox"/>	<input type="checkbox"/>
14.3	<input type="checkbox"/>	<input type="checkbox"/>	<input type="checkbox"/>

**15 ALLEGATI**

15.1	doc. ARCHIVIO DI STATO	<input type="checkbox"/>
15.2	" " COMUNALE	<input type="checkbox"/>
15.3	" fotografica	<input type="checkbox"/>
15.4	scheda socio-economica	<input type="checkbox"/>
15.5	scheda tipologica	<input type="checkbox"/>
15.6	altro	<input type="checkbox"/>

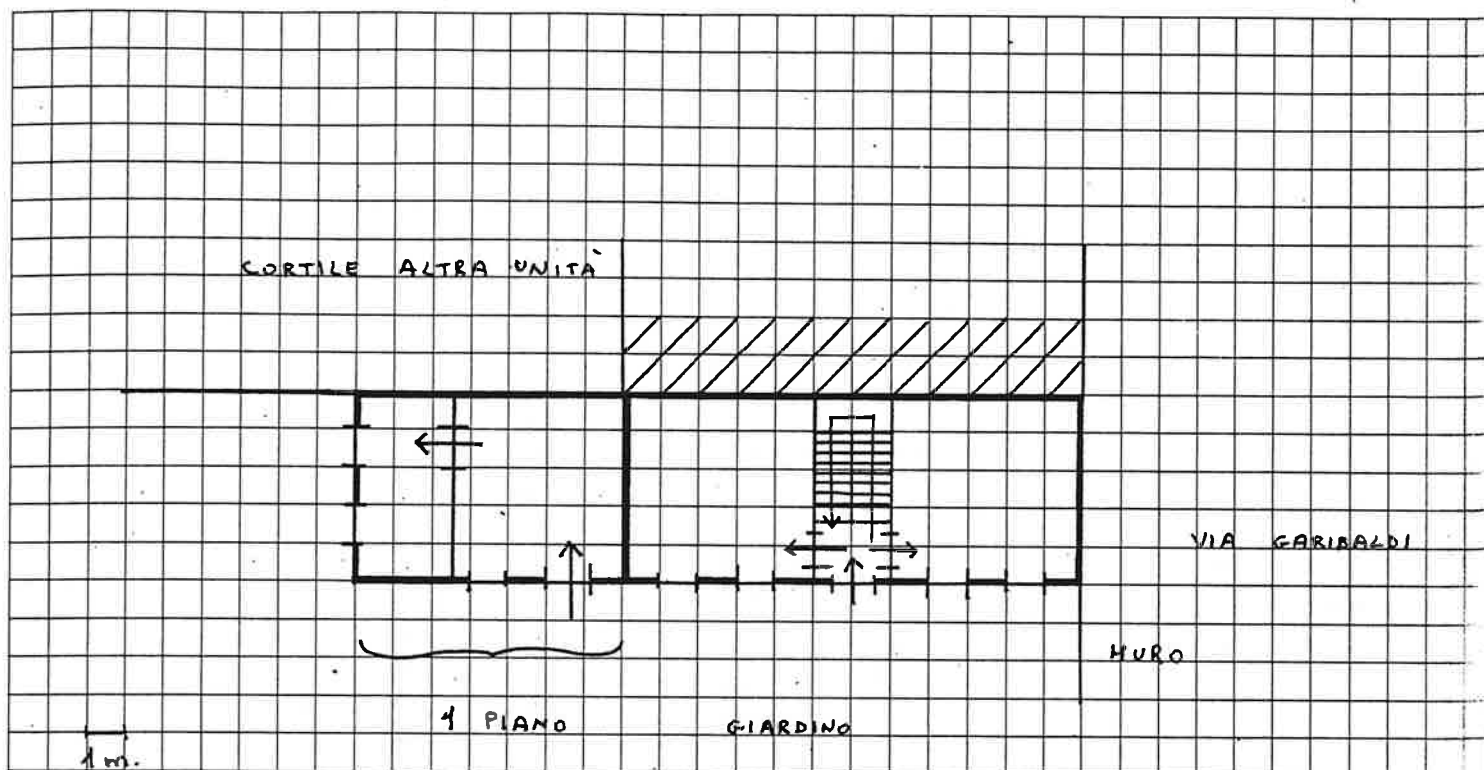

16

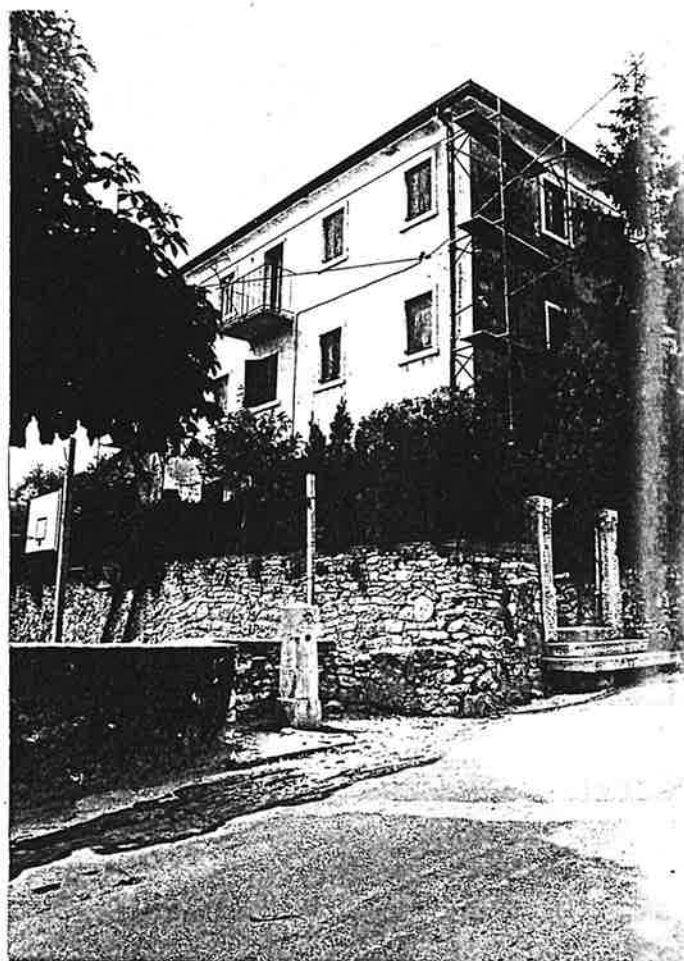
DOCUMENTAZIONE  
FOTOGRAFICA



Quartiere S. GIORGIO  
Isolato 6  
Via GARIBALDI

SCHEDA EDILIZIA N. 97

N. C. E. U. Partita \_\_\_\_\_

Mappale \_\_\_\_\_

C. T. Sez. B F. 14 Mapp. 470  
alleg. C

CATASTO

AEROFOTOGRAMMETRIA

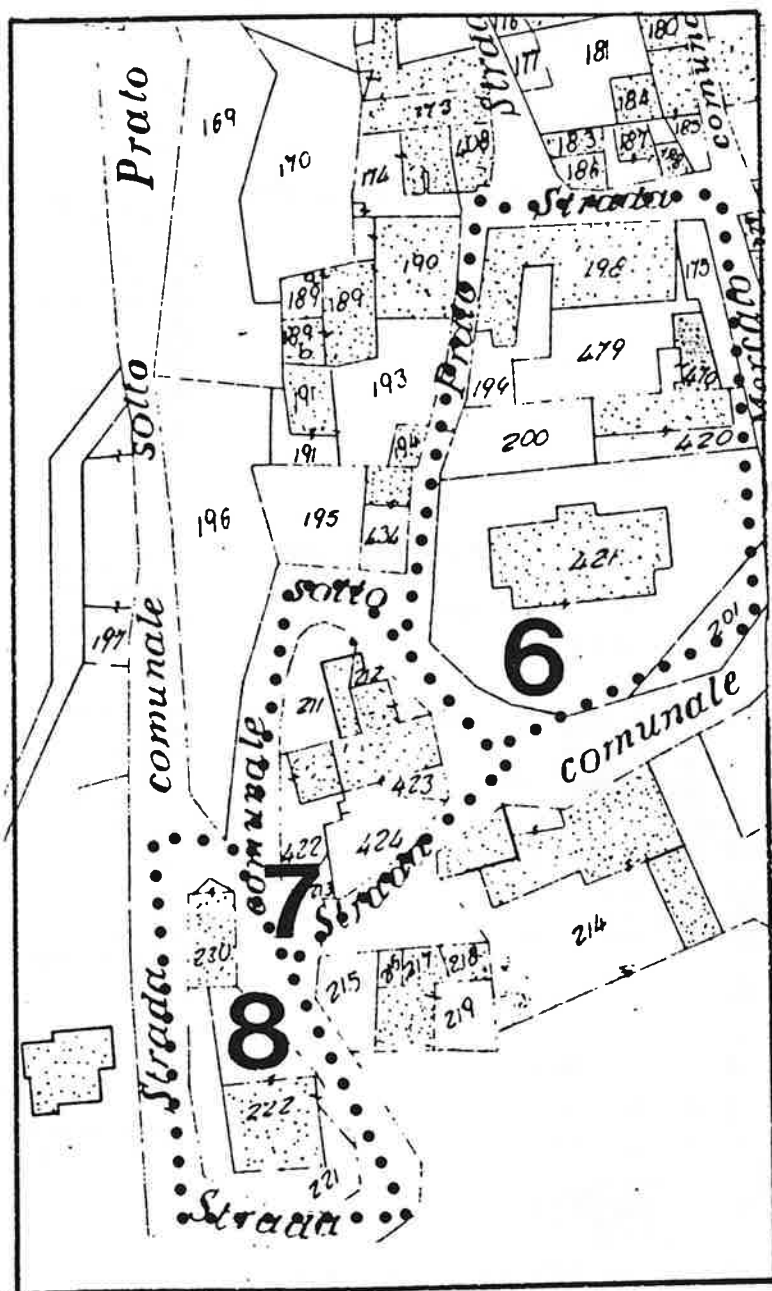

SCALA 1 : 1.000

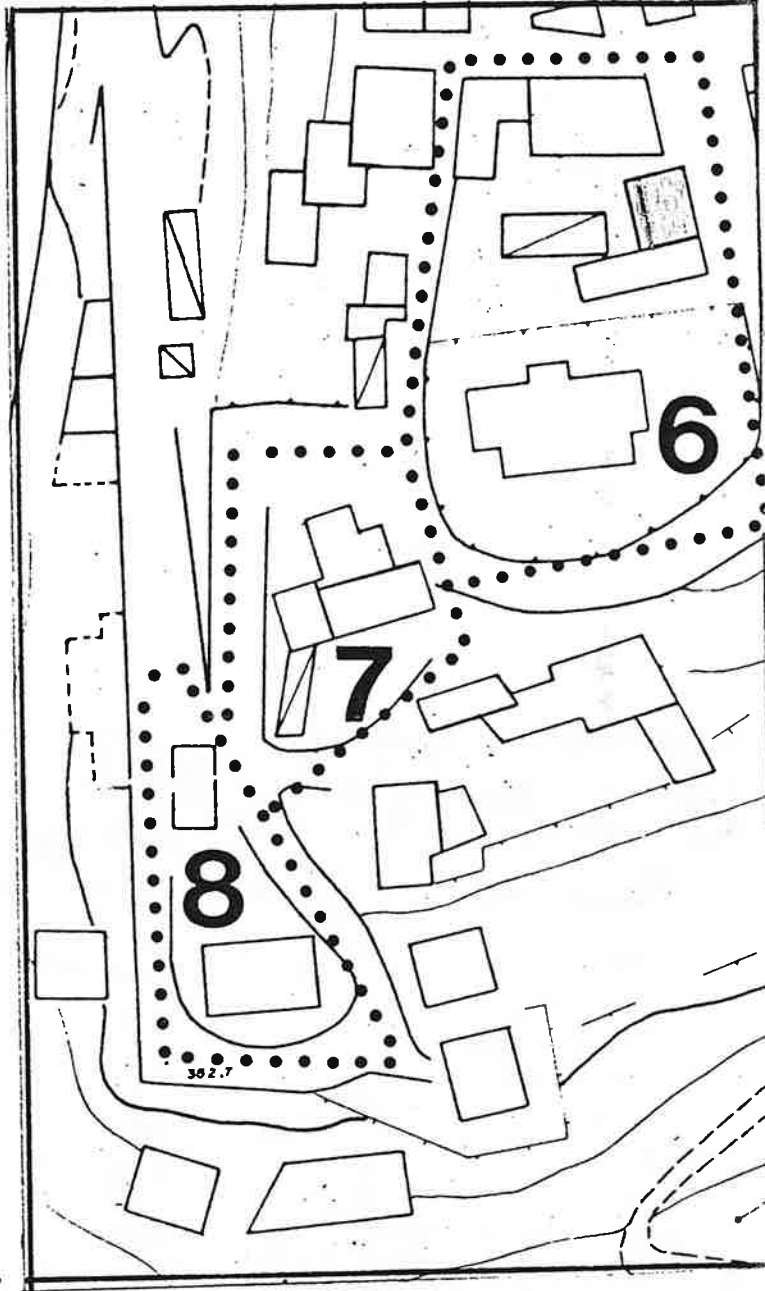

SCALA 1 : 1.000

1 DATI PARAMETRICI E FUNZIONALI

1.1	area fondiaria	mq.					
1.2	superficie coperta	mq.			8	0	
1.3	n. piani					3	
1.4	h in gronda	m.			7	5	0
1.5	volume	mc.			6	7	5
1.6	densità edilizia	mc./mq.					

2 APPROVVIGIONAMENTO

2.1	energia elettrica	si	no
		<input checked="" type="checkbox"/>	<input type="checkbox"/>
2.2	gas	<input type="checkbox"/>	<input checked="" type="checkbox"/>
2.3	acqua	<input checked="" type="checkbox"/>	<input type="checkbox"/>
2.4	pozzo	<input type="checkbox"/>	<input checked="" type="checkbox"/>

3 SMALTIMENTO

3.1	rete fognaria	si	no
		<input type="checkbox"/>	<input type="checkbox"/>
3.2	pozzo nero	<input type="checkbox"/>	<input type="checkbox"/>
3.3	dispersione	<input type="checkbox"/>	<input type="checkbox"/>
3.4	fossa biologica	<input type="checkbox"/>	<input type="checkbox"/>

4 PRESENZA DELL'IMPIANTO AL CATASTO

4.1	18	si	no
		<input type="checkbox"/>	<input type="checkbox"/>
4.2	18	<input type="checkbox"/>	<input checked="" type="checkbox"/>
4.3	19	<input type="checkbox"/>	<input checked="" type="checkbox"/>

5 VINCOLI

5.1	esistenti L. 1089/39	<input type="checkbox"/>
5.2	" L. 1497/39	<input type="checkbox"/>
5.3	" L. 765/67	<input type="checkbox"/>
5.4	di progetto	<input type="checkbox"/>

6 INTERVENTI SUCCESSIVI

6.1	ristrutturazioni in fase di	si	no
		<input checked="" type="checkbox"/>	<input type="checkbox"/>
6.2	restauri	<input type="checkbox"/>	<input type="checkbox"/>

7 PROPRIETÀ

7.1	ente pubblico	<input type="checkbox"/>
7.2	ente religioso	<input type="checkbox"/>
7.3	società immobiliari	<input type="checkbox"/>
7.4	condominio	<input type="checkbox"/>
7.5	personale	<input checked="" type="checkbox"/>
7.6	altro	<input type="checkbox"/>

8 DESTINAZIONE D'USO PREVALENTE

8.1	originaria	Stalla + Fienile	<input type="checkbox"/>
8.2	attuale	Residenza	<input type="checkbox"/>
		compatibile	<input type="checkbox"/>
		non compatibile	<input type="checkbox"/>

9 DESTINAZIONE D'USO

		PT	P1	AP
9.1	residenza	<input checked="" type="checkbox"/>	<input checked="" type="checkbox"/>	<input checked="" type="checkbox"/>
9.2	artigianato	<input type="checkbox"/>	<input type="checkbox"/>	<input type="checkbox"/>
9.3	industria	<input type="checkbox"/>	<input type="checkbox"/>	<input type="checkbox"/>
9.4	commercio	<input type="checkbox"/>	<input type="checkbox"/>	<input type="checkbox"/>
9.5	uffici	<input type="checkbox"/>	<input type="checkbox"/>	<input type="checkbox"/>
9.6	esercizi pubblici	<input type="checkbox"/>	<input type="checkbox"/>	<input type="checkbox"/>
9.7	enti - associazioni	<input type="checkbox"/>	<input type="checkbox"/>	<input type="checkbox"/>
9.8	magazzini	<input type="checkbox"/>	<input type="checkbox"/>	<input type="checkbox"/>
9.9	uso pubblico	<input type="checkbox"/>	<input type="checkbox"/>	<input type="checkbox"/>
9.10	altro uso	<input type="checkbox"/>	<input type="checkbox"/>	<input type="checkbox"/>

10 DESTINAZIONE SUPERFICI SCOPERTE

10.1	cortili	<input checked="" type="checkbox"/>
10.2	giardini	<input type="checkbox"/>
10.3	parcheggi	<input type="checkbox"/>
10.4	altro	<input type="checkbox"/>

11 STATO DI CONSERVAZIONE

		A	B	C	D
11.1	strutture orizzontali	<input checked="" type="checkbox"/>	<input type="checkbox"/>	<input type="checkbox"/>	<input type="checkbox"/>
11.2	strutture verticali	<input checked="" type="checkbox"/>	<input type="checkbox"/>	<input type="checkbox"/>	<input type="checkbox"/>
11.3	coperture	<input checked="" type="checkbox"/>	<input type="checkbox"/>	<input type="checkbox"/>	<input type="checkbox"/>
11.4	gronde - pluviali	<input checked="" type="checkbox"/>	<input type="checkbox"/>	<input type="checkbox"/>	<input type="checkbox"/>
11.5	intonaci	<input checked="" type="checkbox"/>	<input type="checkbox"/>	<input type="checkbox"/>	<input type="checkbox"/>
11.6	serramenti	<input checked="" type="checkbox"/>	<input type="checkbox"/>	<input type="checkbox"/>	<input type="checkbox"/>
11.7	altro	<input type="checkbox"/>	<input type="checkbox"/>	<input type="checkbox"/>	<input type="checkbox"/>

12 SPAZI COMUNI COPERTI

		A	B	C	D
12.1	atri e corridoi	<input type="checkbox"/>	<input type="checkbox"/>	<input type="checkbox"/>	<input type="checkbox"/>
12.2	scale	<input type="checkbox"/>	<input type="checkbox"/>	<input type="checkbox"/>	<input type="checkbox"/>

13 UTILIZZO ABITAZIONI

		n
13.1	piano terra	<input checked="" type="checkbox"/>
13.2	piano primo	<input type="checkbox"/>
13.3	piano secondo	<input type="checkbox"/>
13.4	piano terzo	<input type="checkbox"/>
13.5	altri piani	<input type="checkbox"/>

14 UTILIZZI DIVERSI

		addetti	calpestio	n.p.
14.1	industriale	<input type="checkbox"/>	<input type="checkbox"/>	<input type="checkbox"/>
14.2	artigianale	<input type="checkbox"/>	<input type="checkbox"/>	<input type="checkbox"/>
14.3	commerciale	<input type="checkbox"/>	<input type="checkbox"/>	<input type="checkbox"/>

15 ALLEGATI

15.1	doc. ARCHIVIO DI STATO	<input type="checkbox"/>
15.2	" " COMUNALE	<input type="checkbox"/>
15.3	" fotografica	<input type="checkbox"/>
15.4	scheda socio - economica	<input type="checkbox"/>
15.5	scheda tipologica	<input type="checkbox"/>
15.6	altro	<input type="checkbox"/>

A = BUONO      B = MEDIOCRE      C = CATTIVO      D = PESSIMO

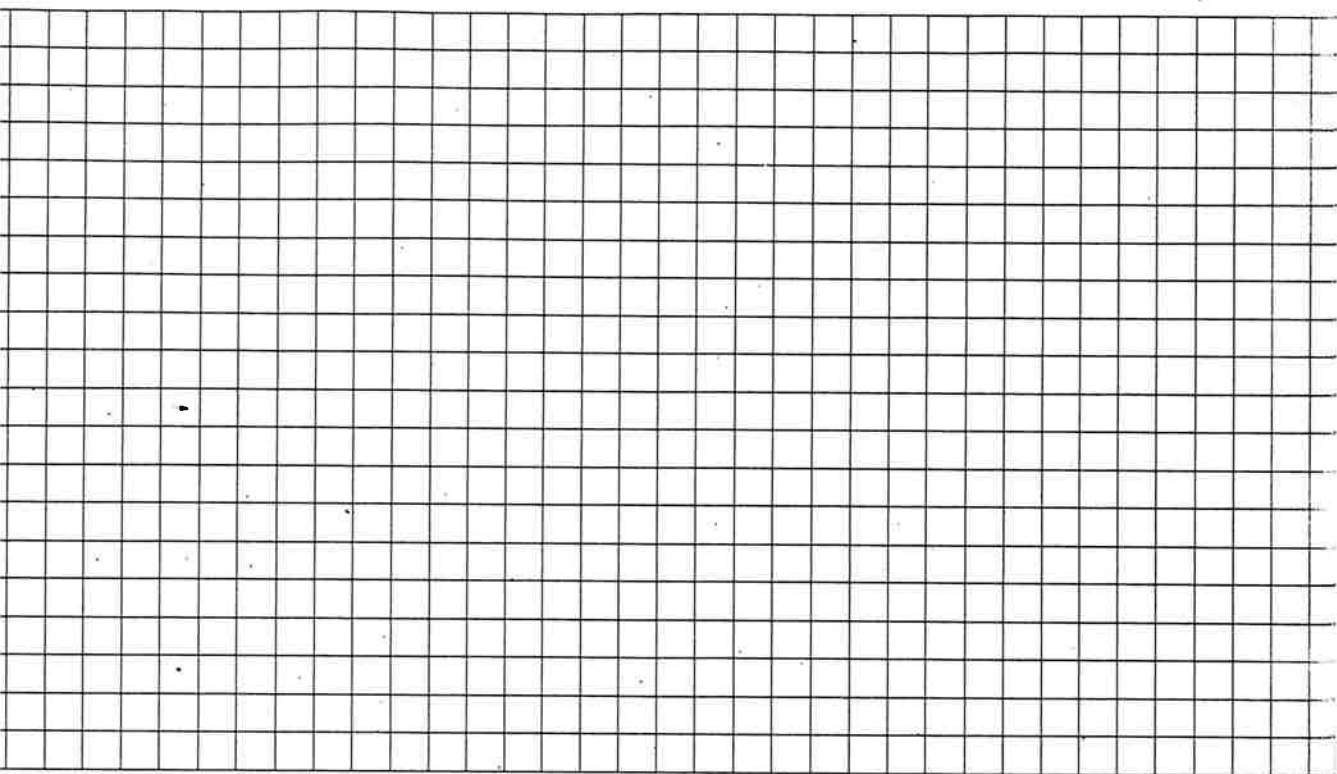

DOCUMENTAZIONE  
FOTOGRAFICA

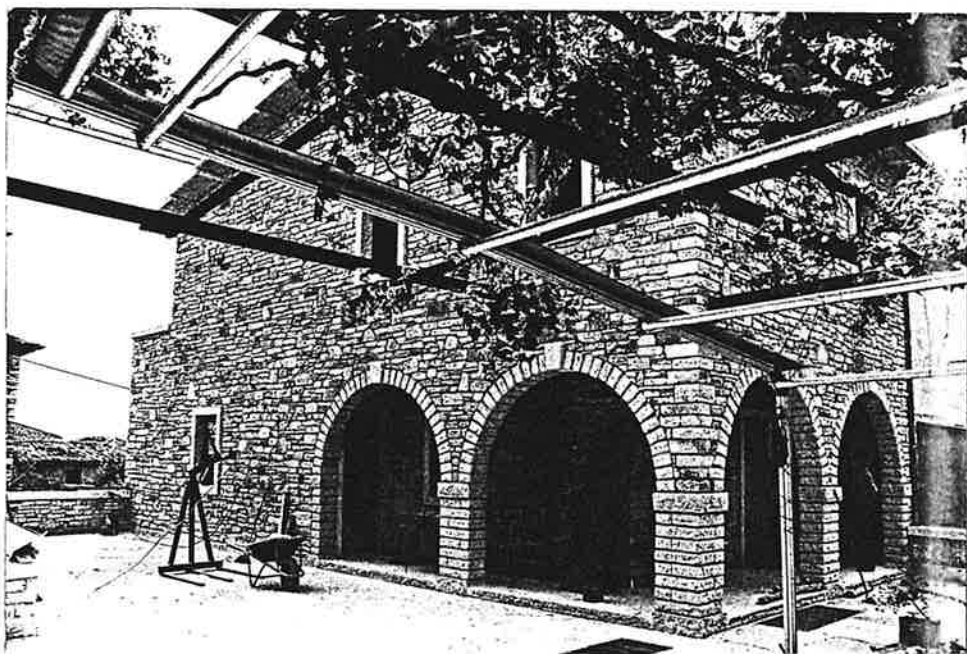

Quartiere S. GIORGIO  
solato 6  
Via GARIBALDI 4

SCHEDA EDILIZIA N. 98

N. C. E. U. Partita .....

Mappale .....

C. T. Sez. B F. 14 Mapp. 198 (parte)  
alleg. C

CATASTO

AEROFOTOGRAMMETRIA

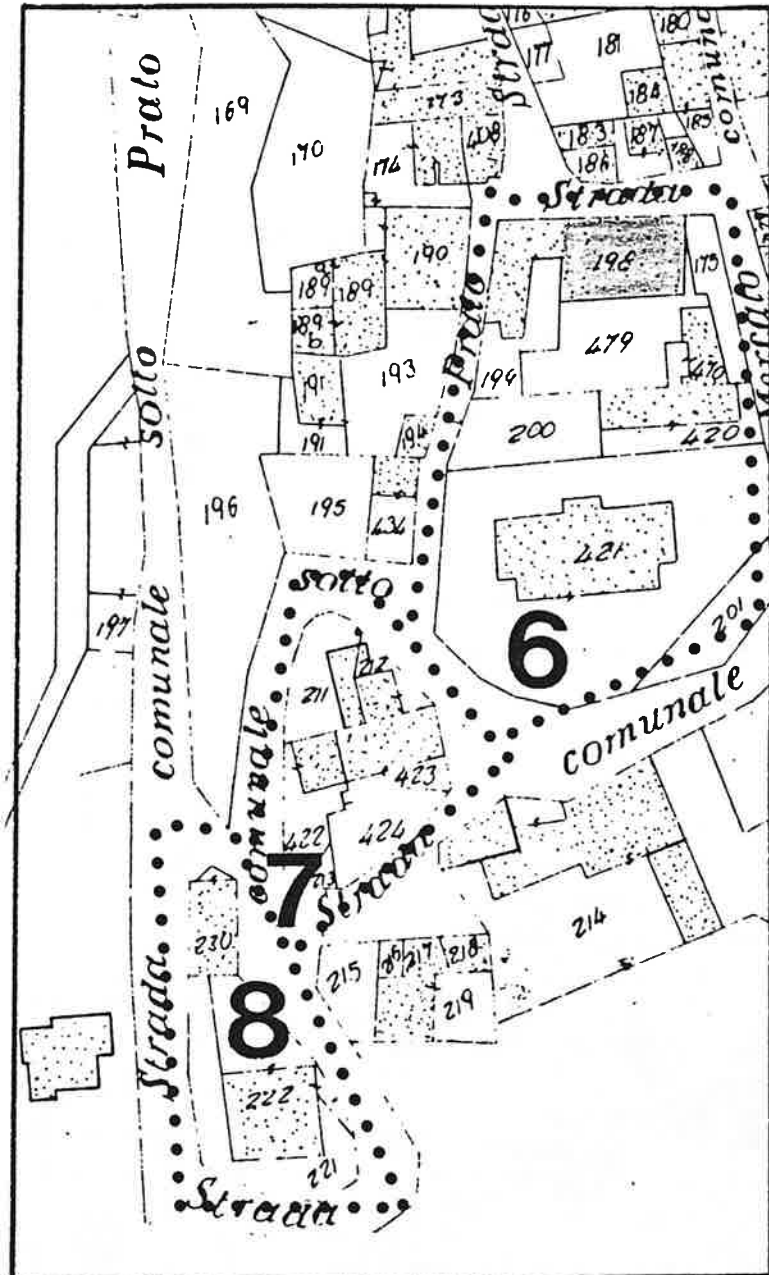

SCALA 1:1.000

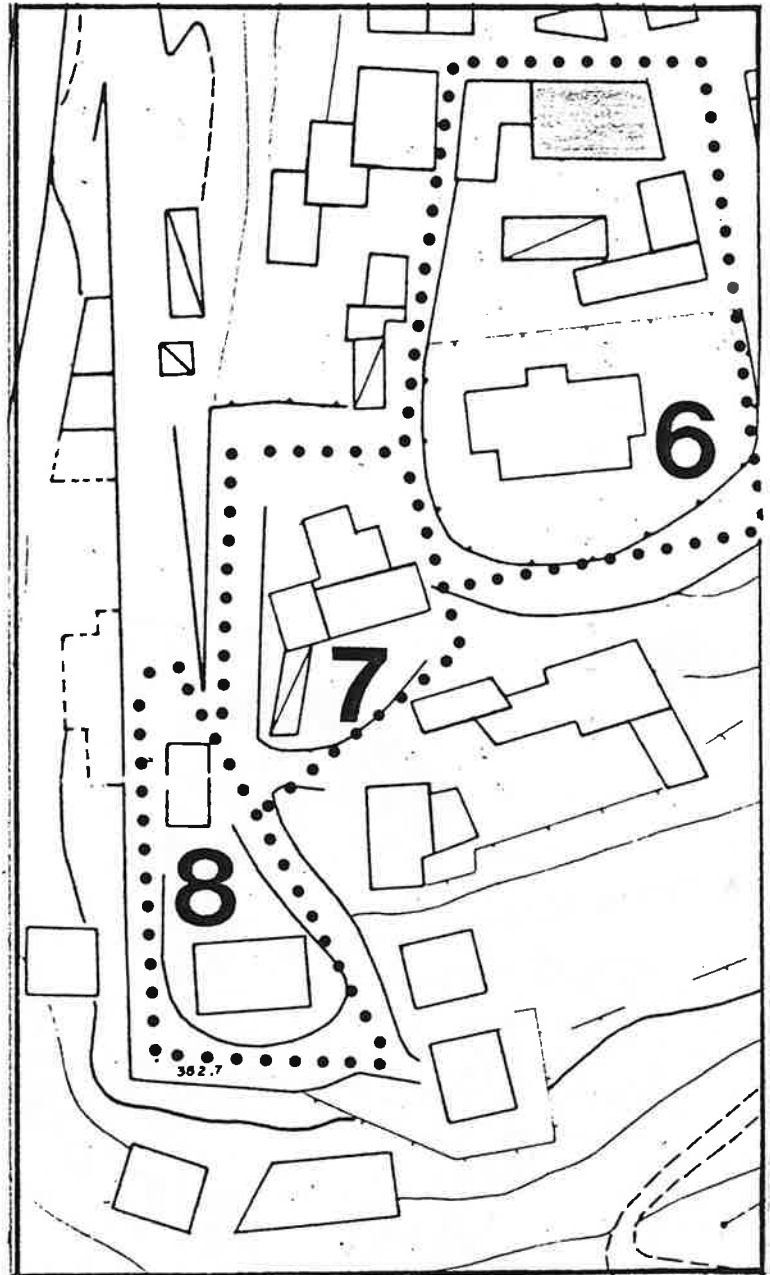

SCALA 1:1.000

1 DATI PARAMETRICI E FUNZIONALI

1.1	area fondiaria	mq.				
1.2	superficie coperta	mq.		1	7	0
1.3	n. piani					3
1.4	h in gronda	m.		6	3	0
1.5	volume	mc.	1	0	7	1
1.6	densità edilizia	mc./mq.				

2 APPROVVIGIONAMENTO

2.1	energia elettrica	si	no
2.2	gas		
2.3	acqua		
2.4	pozzo		

3 SMALTIMENTO

3.1	rete fognaria	si	no
3.2	pozzo nero		
3.3	dispersione		
3.4	fossa biologica		

4 PRESENZA DELL'IMPIANTO AL CATASTO

4.1	18	si	no
4.2	18		
4.3	19		

5 VINCOLI

5.1	esistenti L. 1089/39	
5.2	" L. 1497/39	
5.3	" L. 765/67	
5.4	di progetto	

6 INTERVENTI SUCCESSIVI

6.1	ristrutturazioni	si	no
6.2	restauri		

7 PROPRIETÀ

7.1	ente pubblico	
7.2	ente religioso	
7.3	società immobiliari	
7.4	condominio	
7.5	personale	
7.6	altro	

8 DESTINAZIONE D'USO PREVALENTE

8.1	originaria	Residenza	
8.2	attuale	TRATTORIA - Bar + Residenza	
	compatibile		
	non compatibile		

9 DESTINAZIONE D'USO

		PT	P1	AP
9.1	residenza		X	X
9.2	artigianato			
9.3	industria			
9.4	commercio			
9.5	uffici			
9.6	esercizi pubblici	X		
9.7	enti - associazioni			
9.8	magazzini			
9.9	uso pubblico			
9.10	altro uso			

10 DESTINAZIONE SUPERFICI SCOPERTE

10.1	cortili	X	
10.2	giardini		
10.3	parcheggi		
10.4	altro		

mq.

11 STATO DI CONSERVAZIONE

		A	B	C	D
11.1	strutture orizzontali	X			
11.2	strutture verticali	X			
11.3	coperture	X			
11.4	gronde - pluviali	X			
11.5	intonaci	X			
11.6	serramenti	X			
11.7	altro				

12 SPAZI COMUNI COPERTI

		A	B	C	D
12.1	atri e corridoi				
12.2	scale				

13 UTILIZZO ABITAZIONI n

		occ.	non occ.
13.1	piano terra	X	
13.2	piano primo	X	
13.3	piano secondo	X	
13.4	piano terzo		
13.5	altri piani		

sup.

14 UTILIZZI DIVERSI

		addetti	calpestio	n.p.
14.1	industriale			
14.2	artigianale			
14.3	commerciale			

15 ALLEGATI

15.1	doc. ARCHIVIO DI STATO	
15.2	" " COMUNALE	
15.3	" fotografica	
15.4	scheda socio - economica	
15.5	scheda tipologica	
15.6	altro	

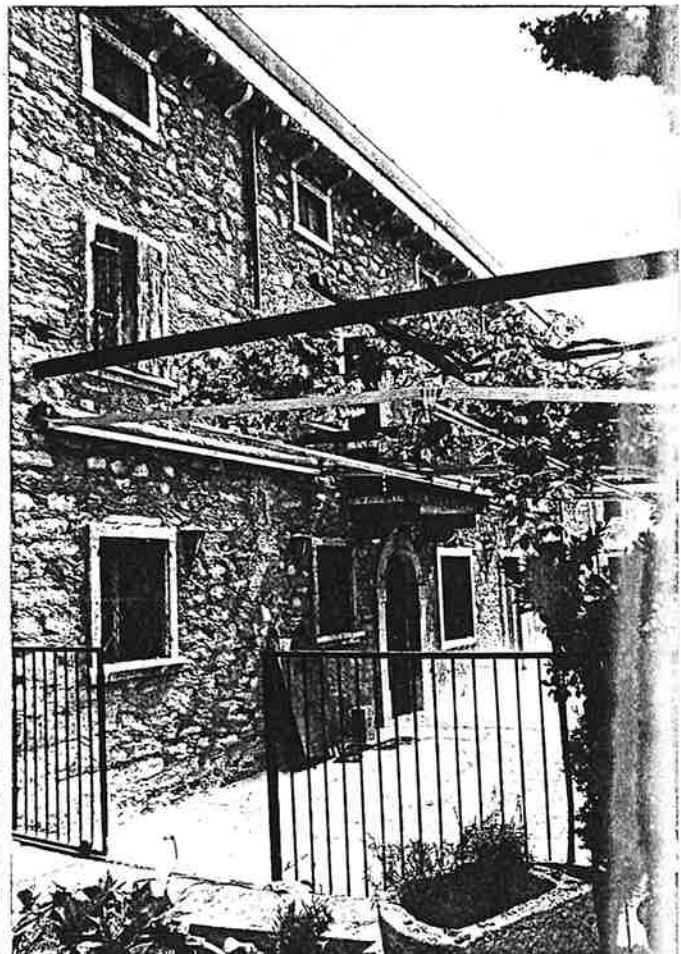
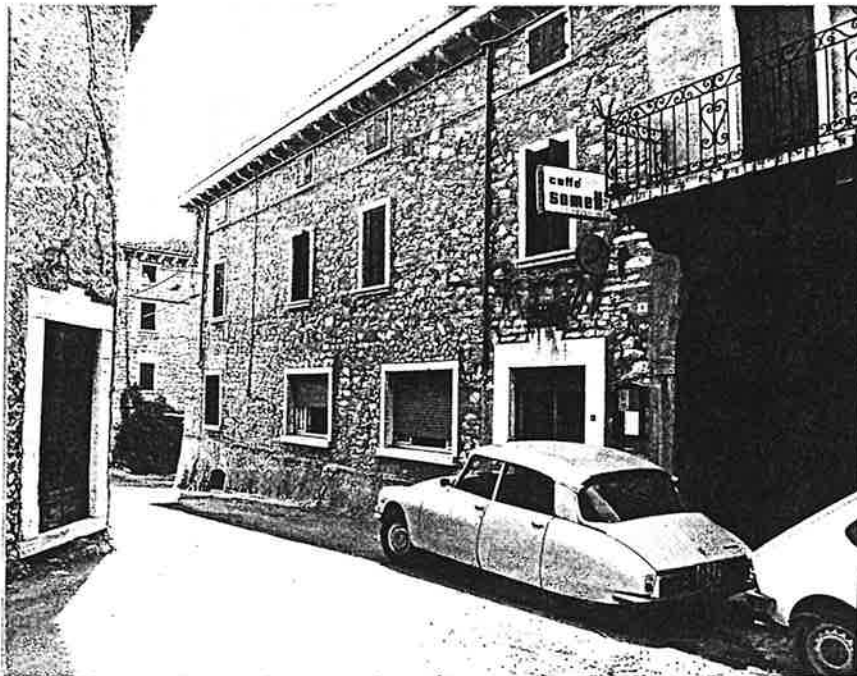
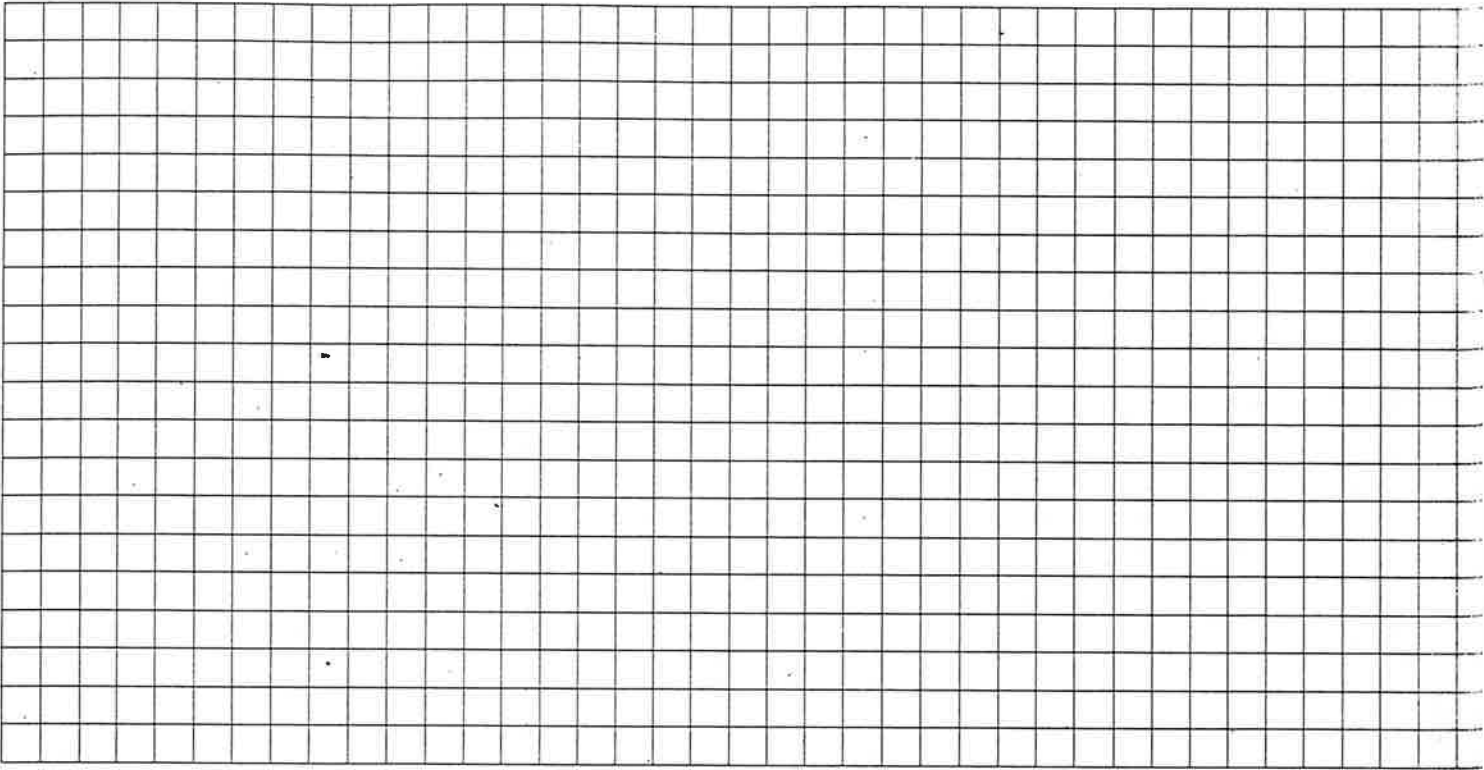

Quartiere S. GIORGIO  
Isolato 6  
Via GARIBALDI 42

SCHEDA EDILIZIA N. 99  
N. C. E. U. Partita \_\_\_\_\_  
Mappale \_\_\_\_\_

C. T. Sez. B F. 14 Mapp. 198  
alleg. C

CATASTO AEROFOTOGRAMMETRIA

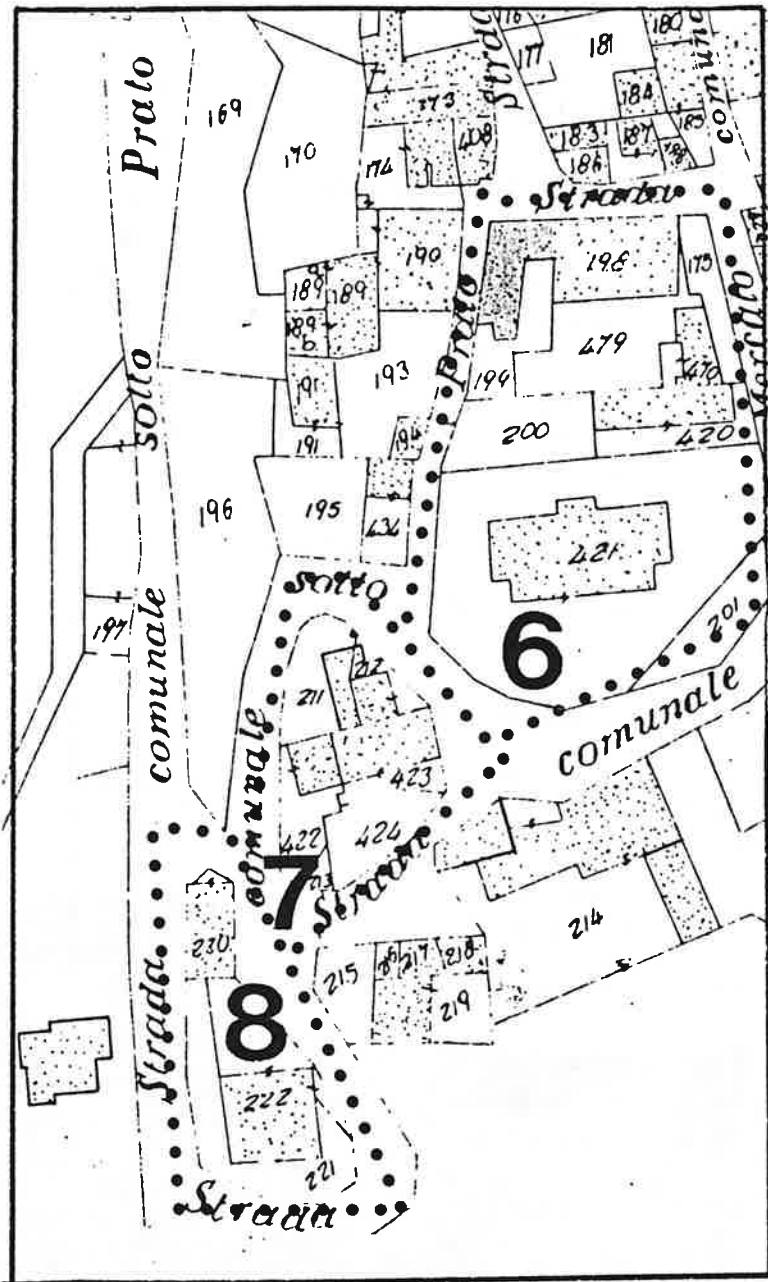

SCALA 1:1.000

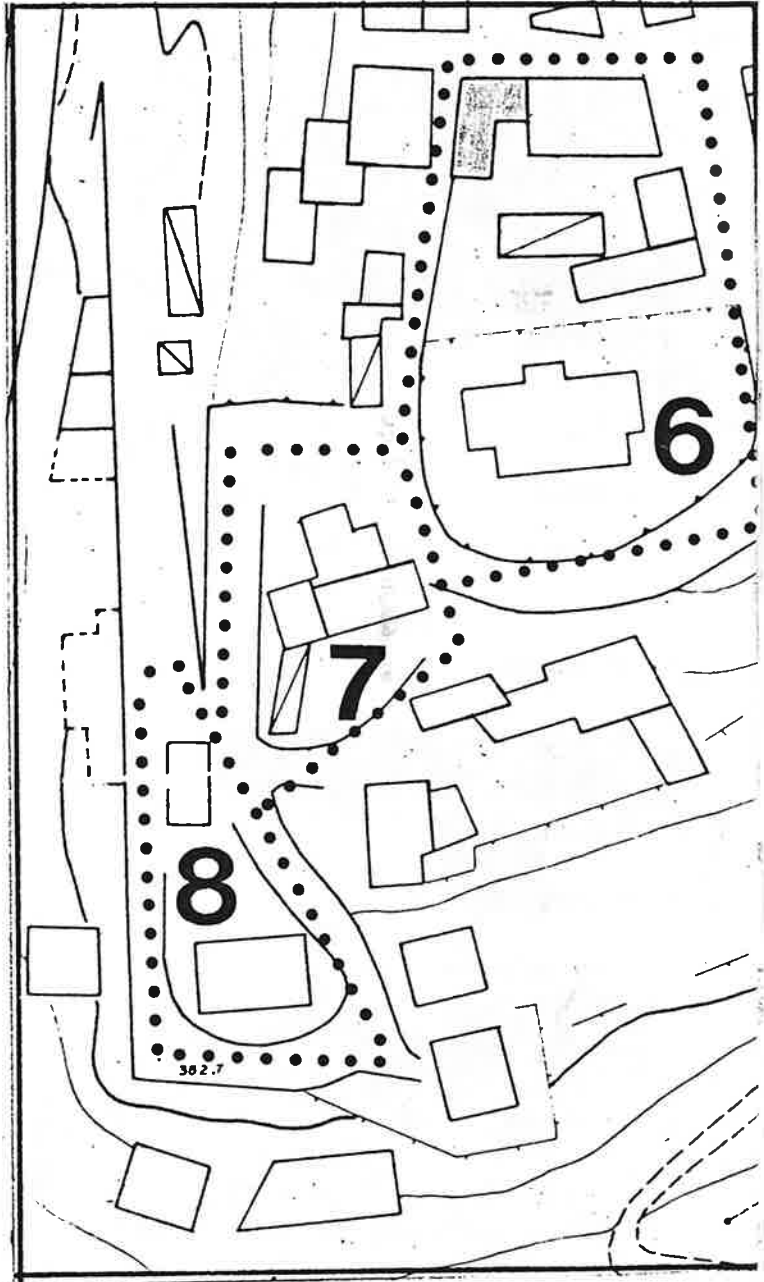

SCALA 1:1.000

1 DATI PARAMETRICI E FUNZIONALI

1.1	area fondiaria	mq.					
1.2	superficie coperta	mq.			95		
1.3	n. piani			2+5			
1.4	h in gronda	m.		6,30			
1.5	volume	mc.	598,5				
1.6	densità edilizia	mc./mq.					

2 APPROVVIGIONAMENTO

2.1	energia elettrica	si	no
		X	
2.2	gas		X
2.3	acqua	X	
2.4	pozzo		X

3 SMALTIMENTO

3.1	rete fognaria	si	no
3.2	pozzo nero		
3.3	dispersione		
3.4	fossa biologica		

4 PRESENZA DELL' IMPIANTO AL CATASTO

4.1	18	si	no
4.2	18	X	
4.3	19	X	

5 VINCOLI

5.1	esistenti L. 1089/39	
5.2	" L. 1497/39	
5.3	" L. 765/67	
5.4	di progetto	

6 INTERVENTI SUCCESSIVI

6.1	ristrutturazioni	si	no
6.2	restauri	X	X

7 PROPRIETÀ

7.1	ente pubblico	
7.2	ente religioso	
7.3	società immobiliari	
7.4	condominio	
7.5	personale	X
7.6	altro	

8 DESTINAZIONE D'USO PREVALENTE

8.1	originaria	Residenza	
8.2	attuale	Residenza	
	compatibile		
	non compatibile		

9 DESTINAZIONE D'USO

9.1	residenza	PT	P1	AP
		X	X	
9.2	artigianato			
9.3	industria			
9.4	commercio			
9.5	uffici			
9.6	esercizi pubblici			
9.7	enti - associazioni			
9.8	magazzini			
9.9	uso pubblico			
9.10	altro uso			

10 DESTINAZIONE SUPERFICI SCOPERTE

10.1	cortili piccolo		
10.2	giardini	X	
10.3	parcheggi		
10.4	altro orto	X	

mq.

11 STATO DI CONSERVAZIONE

11.1	strutture orizzontali	A	B	C	D
			X		
11.2	strutture verticali	X			
11.3	coperture	X			
11.4	gronde - pluviali		X		
11.5	intonaci	X			
11.6	serramenti	X			
11.7	altro				

12 SPAZI COMUNI COPERTI

12.1	atri e corridoi	A	B	C	D
12.2	scale				

13 UTILIZZO ABITAZIONI n

13.1	piano terra	X	
13.2	piano primo	X	
13.3	piano secondo		
13.4	piano terzo		
13.5	altri piani		

occ. non occ. sup.

14 UTILIZZI DIVERSI

14.1	industriale	addetti	calpestio	n.p.
14.2	artigianale			
14.3	commerciale			

15 ALLEGATI

15.1	doc. ARCHIVIO DI STATO	
15.2	" " COMUNALE	
15.3	" fotografica	
15.4	scheda socio - economica	
15.5	scheda tipologica	
15.6	altro	



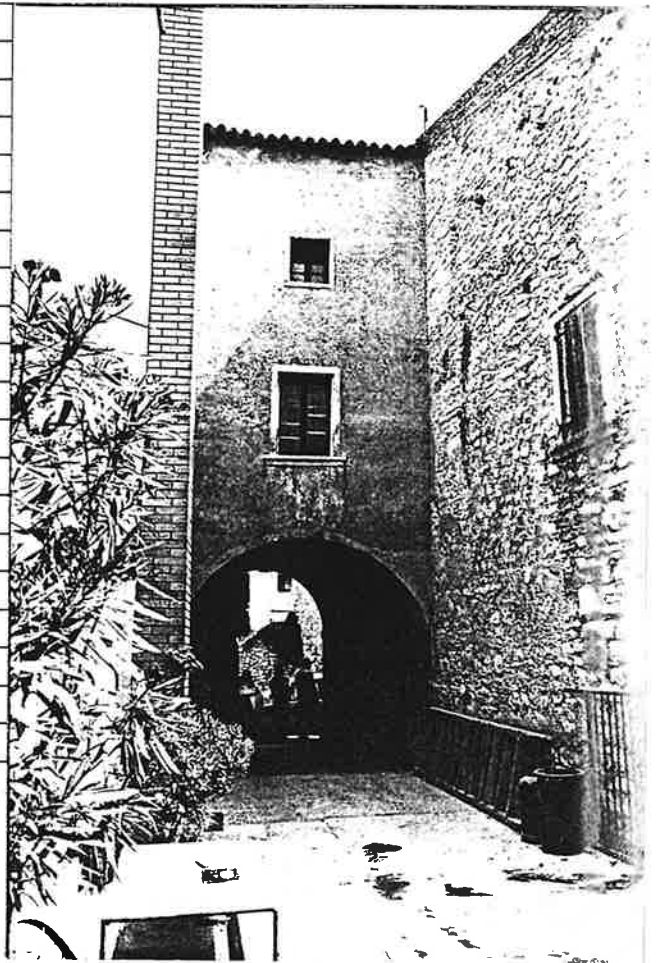
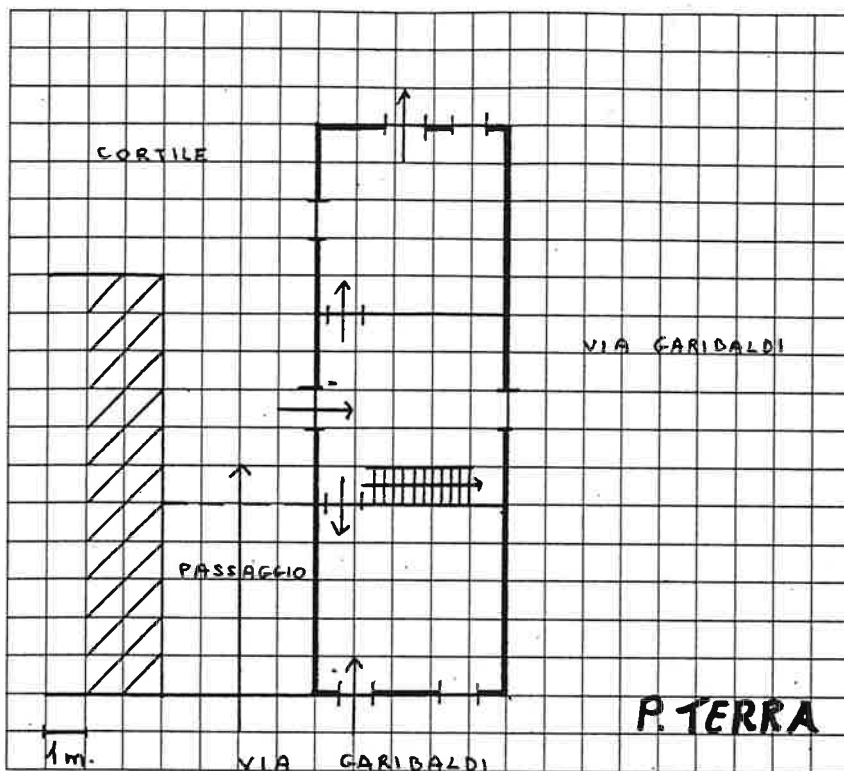

Quartiere S. GIORGIO  
isolato 7  
Via GARIBALDI 47

SCHEDA EDILIZIA N. 100

N. C. E. U. Partita \_\_\_\_\_

Mappale \_\_\_\_\_

C. T. Sez. B F. 14 Mapp. 423

alleg. C

CATASTO

AEROFOTOGRAMMETRIA

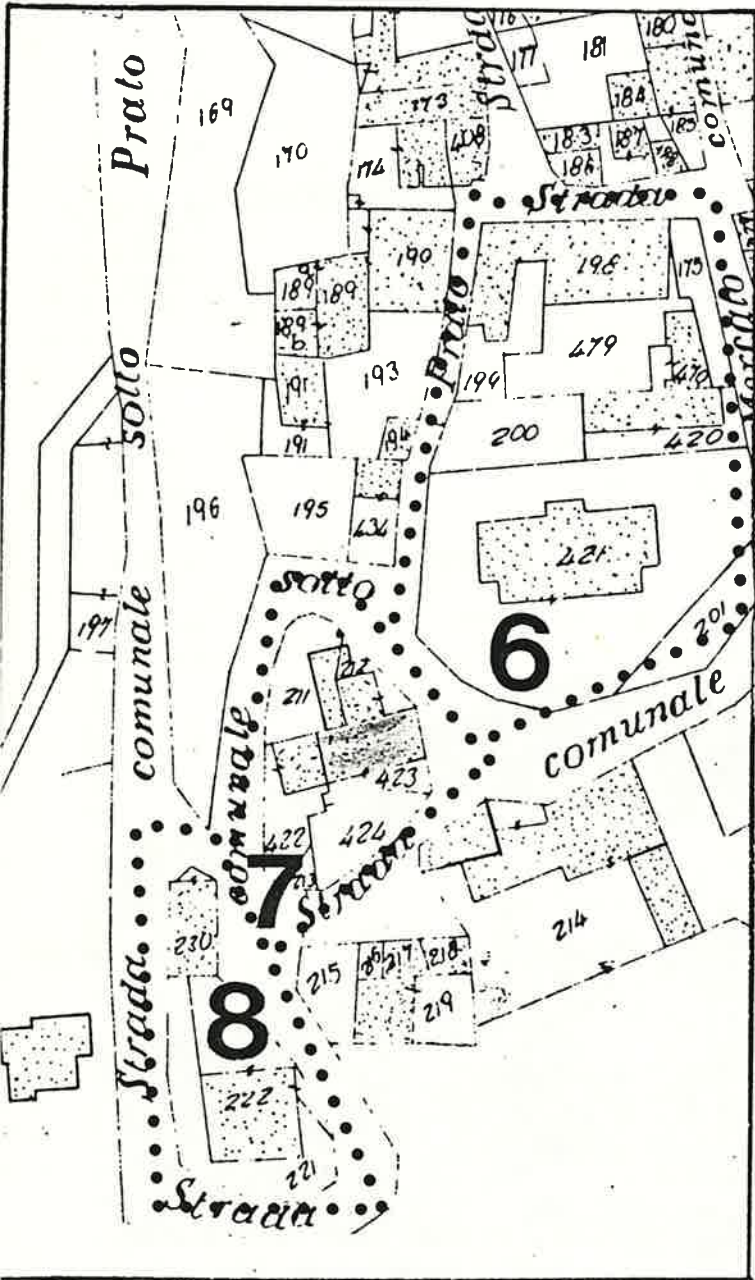

SCALA 1:1.000

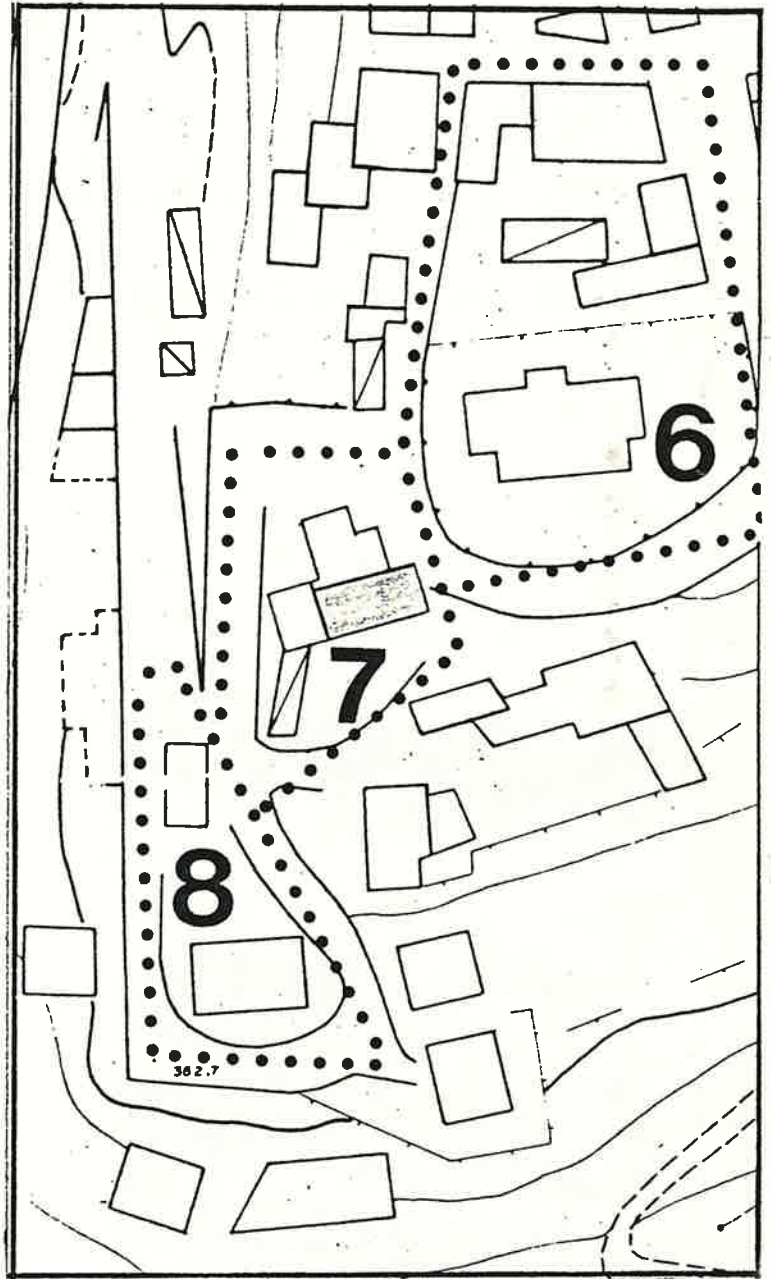

SCALA 1:1.000

1 DATI PARAMETRICI E FUNZIONALI

- 1.1 area fondiaria mq.
- 1.2 superficie coperta mq.
- 1.3 n. piani
- 1.4 h in gronda m.
- 1.5 volume mc.
- 1.6 densità edilizia mc./mq.

			9	1
		2	+	5
		8	0	0
		7	2	8

2 APPROVVIGIONAMENTO

- 2.1 energia elettrica
- 2.2 gas
- 2.3 acqua
- 2.4 pozzo

si	no
X	
	X
X	
	X

3 SMALTIMENTO

- 3.1 rete fognaria
- 3.2 pozzo nero
- 3.3 dispersione
- 3.4 fossa biologica

si	no

4 PRESENZA DELL'IMPIANTO AL CATASTO

- 4.1 18 .....
- 4.2 18 .....
- 4.3 19 .....

si	no
X	
X	

5 VINCOLI

- 5.1 esistenti L. 1089/39
- 5.2 " L. 1497/39
- 5.3 " L. 765/67
- 5.4 di progetto

6 INTERVENTI SUCCESSIVI

- 6.1 ristrutturazioni
- 6.2 restauri

si	no
	X

7 PROPRIETÀ

- 7.1 ente pubblico
- 7.2 ente religioso
- 7.3 società immobiliari
- 7.4 condominio
- 7.5 personale
- 7.6 altro

X

8 DESTINAZIONE D'USO PREVALENTE

- 8.1 originaria *Residenza* .....
- 8.2 attuale *Residenza* .....
- compatibile
- non compatibile

9 DESTINAZIONE D'USO

- 9.1 residenza
- 9.2 artigianato
- 9.3 industria
- 9.4 commercio
- 9.5 uffici
- 9.6 esercizi pubblici
- 9.7 enti - associazioni
- 9.8 magazzini
- 9.9 uso pubblico
- 9.10 altro uso

PT	P1	AP
X	X	

10 DESTINAZIONE SUPERFICI SCOPERTE

- 10.1 cortili
- 10.2 giardini
- 10.3 parcheggi
- 10.4 altro *orto*

X	
X	

mq.

11 STATO DI CONSERVAZIONE

- 11.1 strutture orizzontali
- 11.2 strutture verticali
- 11.3 coperture
- 11.4 gronde - pluviali
- 11.5 intonaci
- 11.6 serramenti
- 11.7 altro

A	B	C	D
	X		
	X		
	X		
	X		
	X		

12 SPAZI COMUNI COPERTI

- 12.1 atri e corridoi
- 12.2 scale

A	B	C	D

13 UTILIZZO ABITAZIONI <sup>n</sup>

- 13.1 piano terra
- 13.2 piano primo
- 13.3 piano secondo
- 13.4 piano terzo
- 13.5 altri piani

	X
	X

occ. non occ.  
sup.

14 UTILIZZI DIVERSI

- 14.1 industriale
- 14.2 artigianale
- 14.3 commerciale

addetti	calpestio	n.p.

15 ALLEGATI

- 15.1 doc. ARCHIVIO DI STATO
- 15.2 " " COMUNALE
- 15.3 " fotografica
- 15.4 scheda socio - economica
- 15.5 scheda tipologica
- 15.6 altro

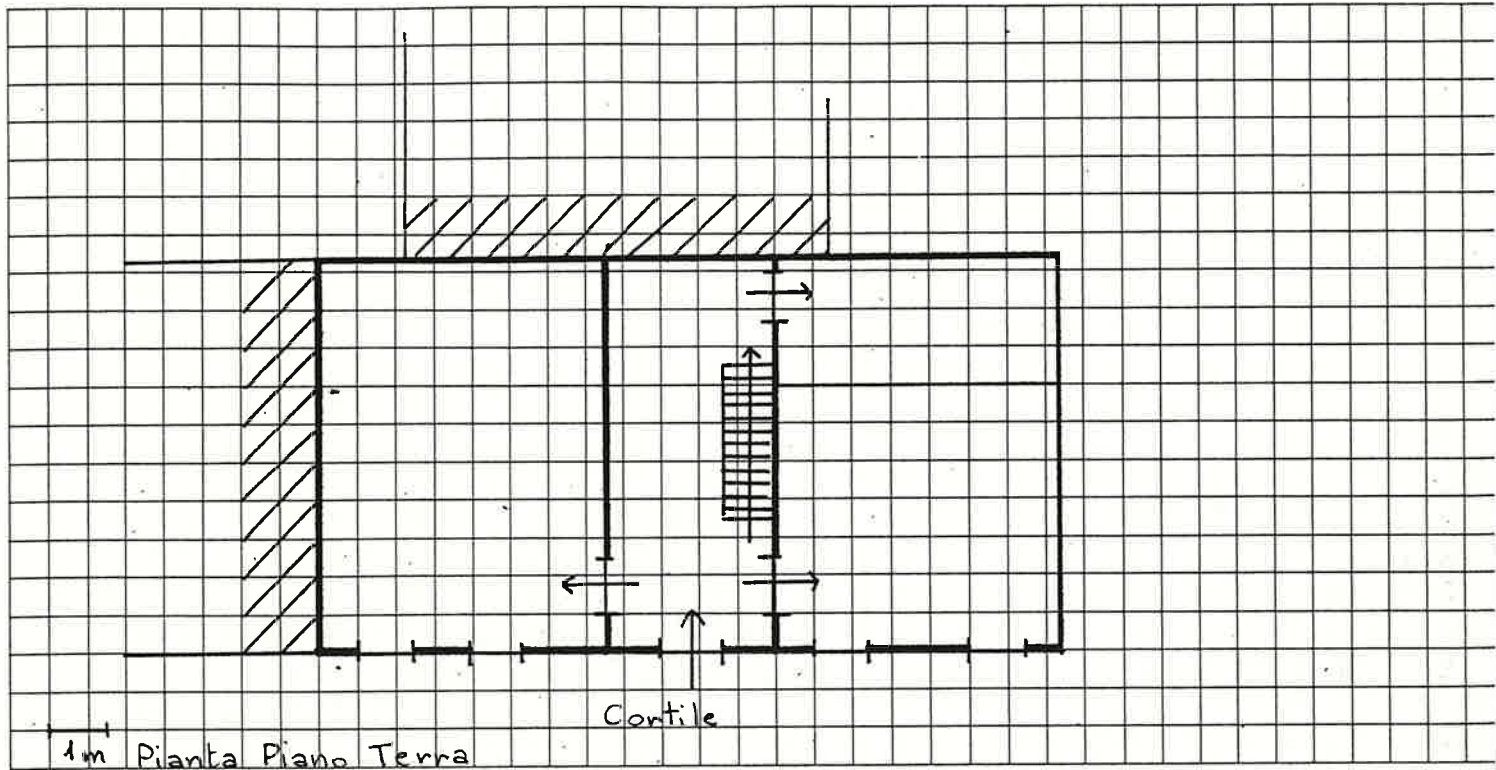
quartiere S. GIORGIO  
lato 7  
GARIBALDI 49

SCHEDA EDILIZIA N. 101

N. C. E. U. Partita

Mappale

C. T. Sez. B F. 14 Mapp. 211 - 212  
alleg. C

TASTO

AEROFOTOGRAMMETRIA

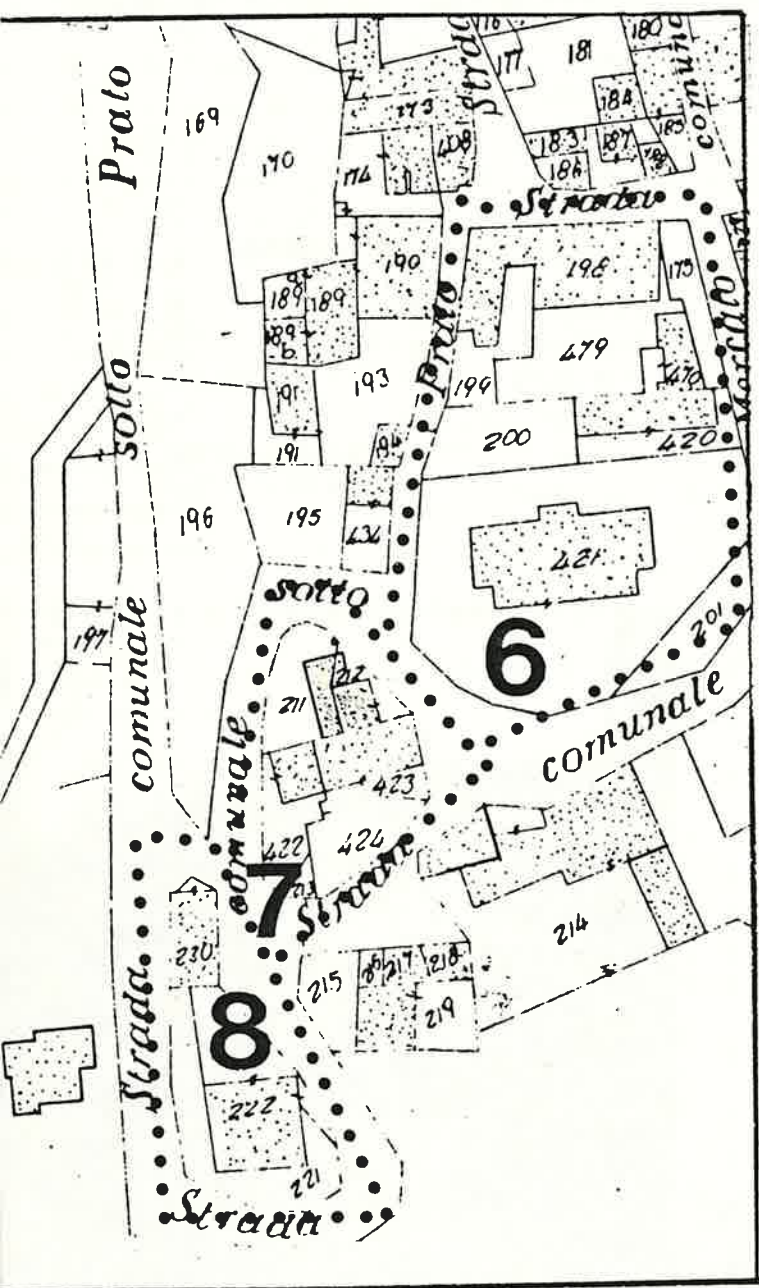

SCALA 1:1.000

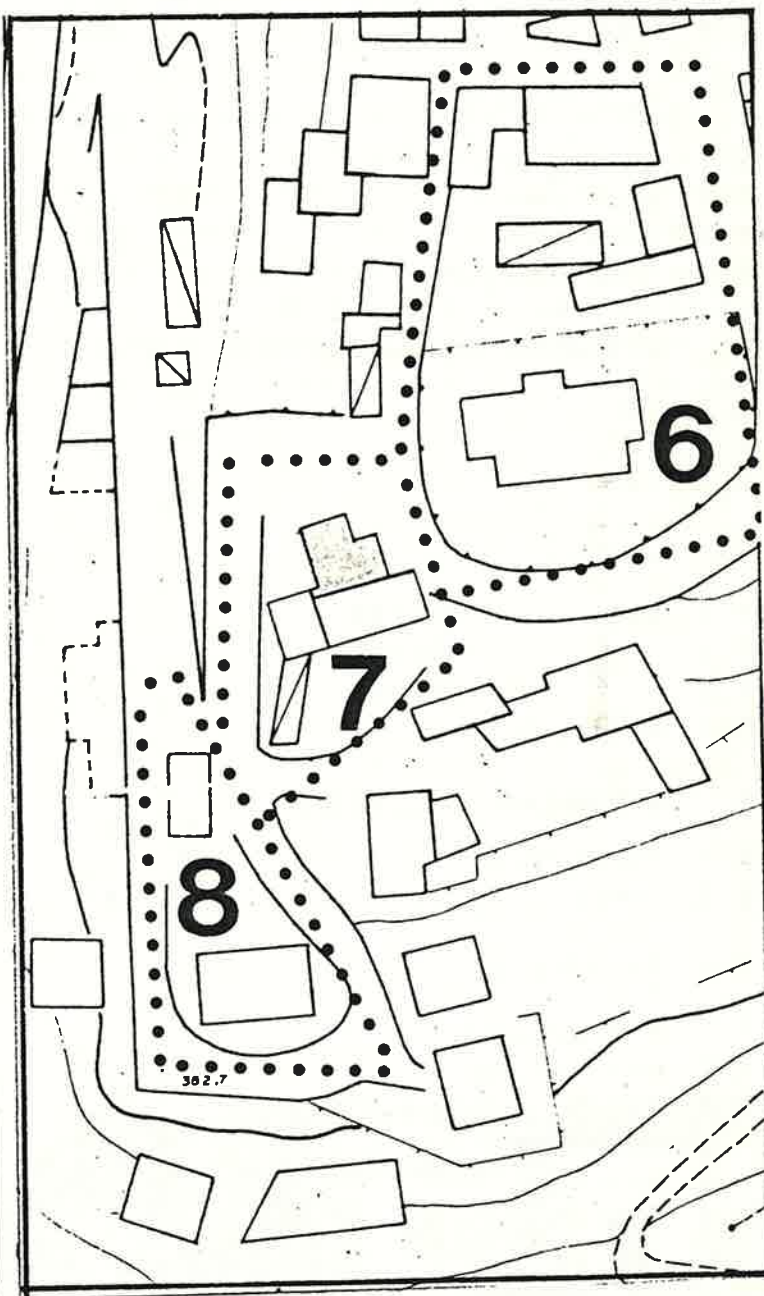

SCALA 1:1.000

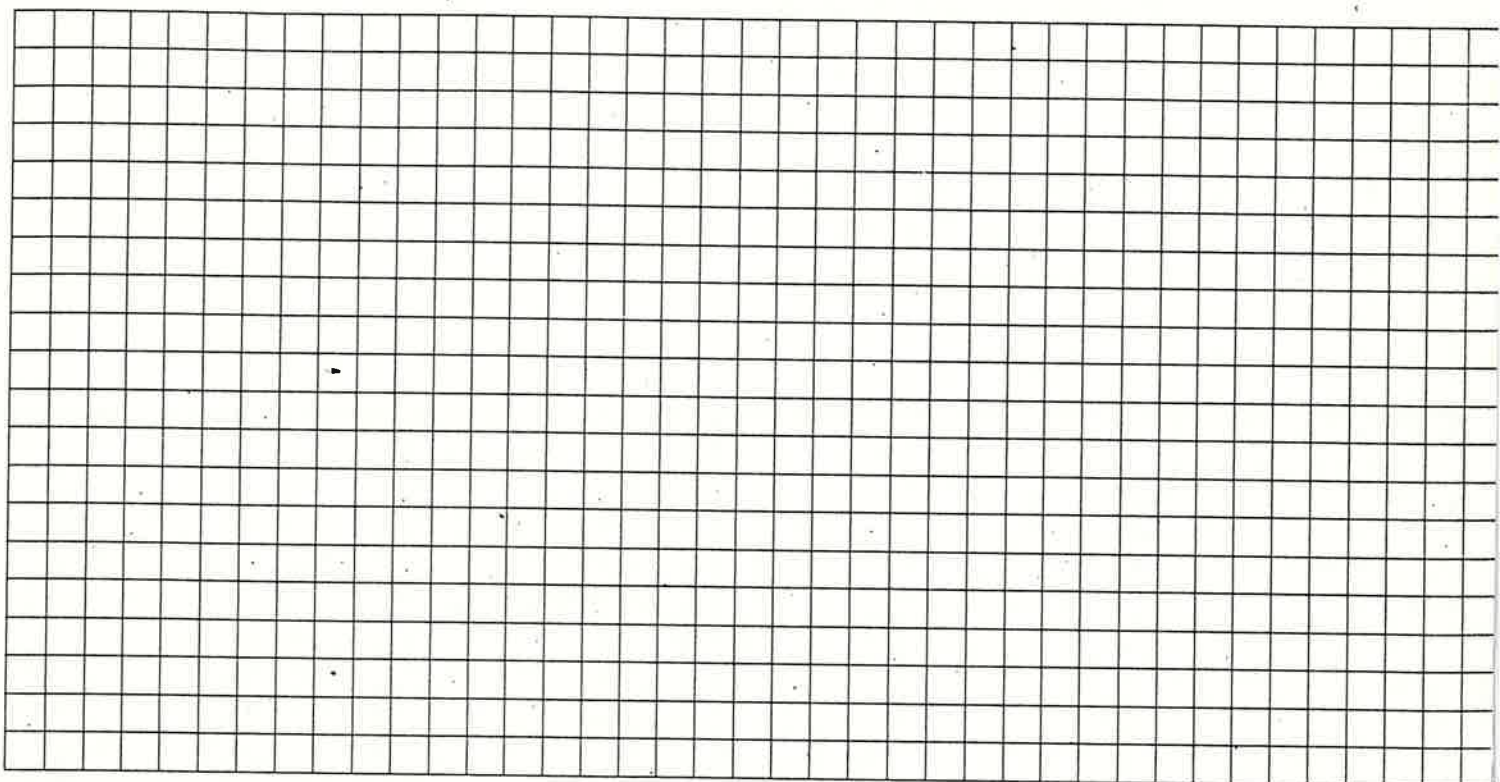
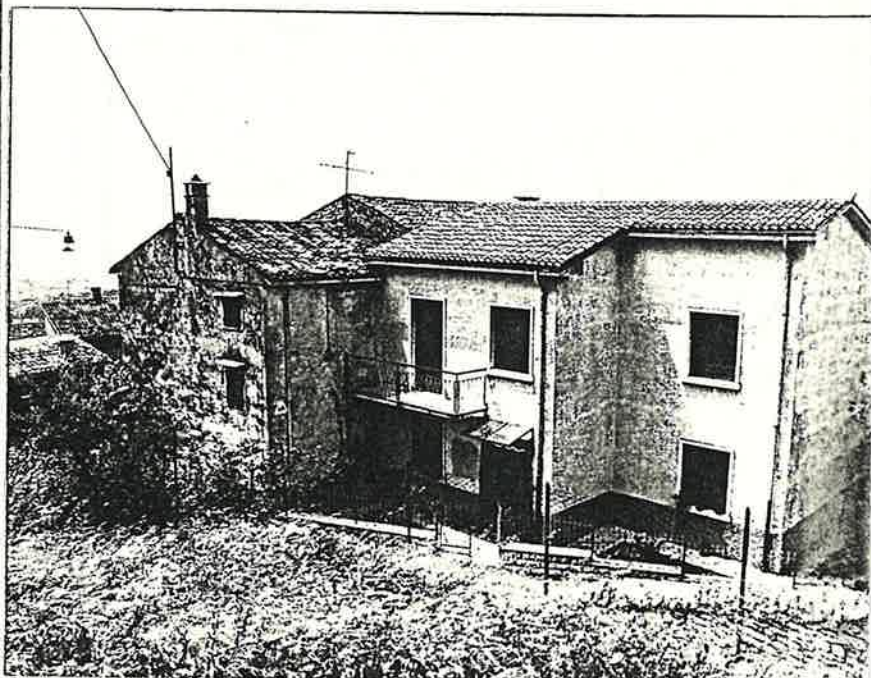
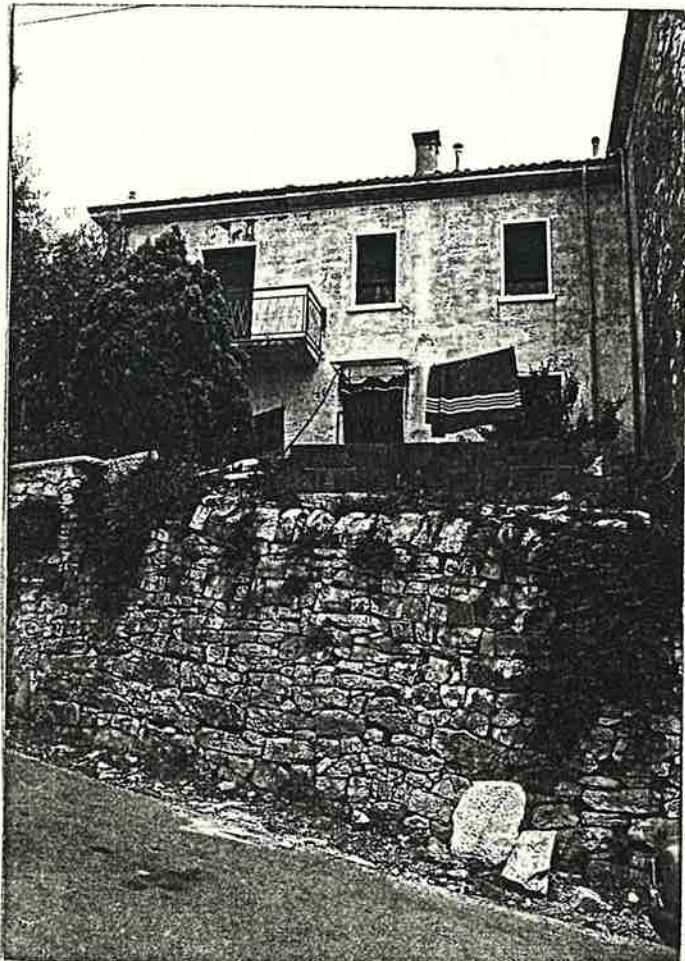

DOCUMENTAZIONE  
FOTOGRAFICA

Quartiere S. GIORGIO

SCHEDA EDILIZIA N. 102-103

Isolato 7

N. C. E. U. Partita \_\_\_\_\_

Via GARIBALDI 53

Mappale \_\_\_\_\_

C. T. Sez. B F. 14 Mapp. 422

*alleg. c*

CATASTO

AEROFOTOGRAMMETRIA

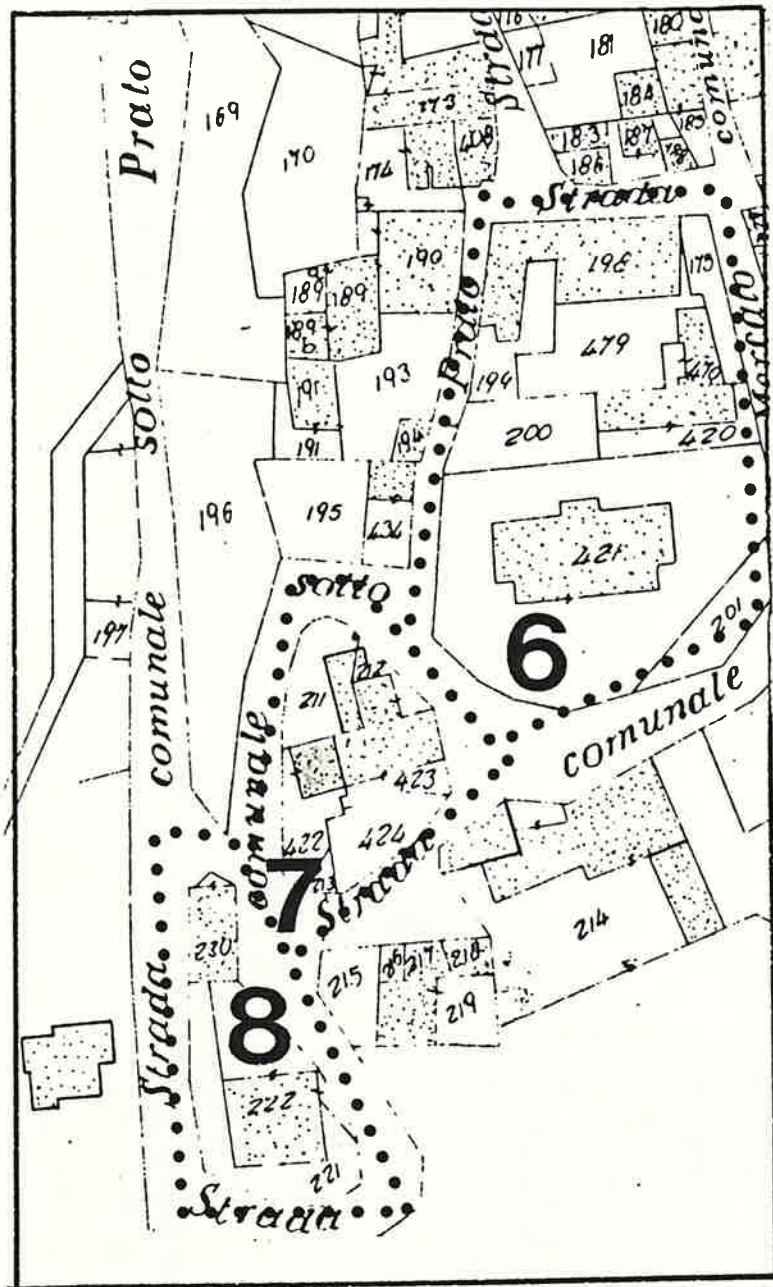

SCALA 1 : 1.000

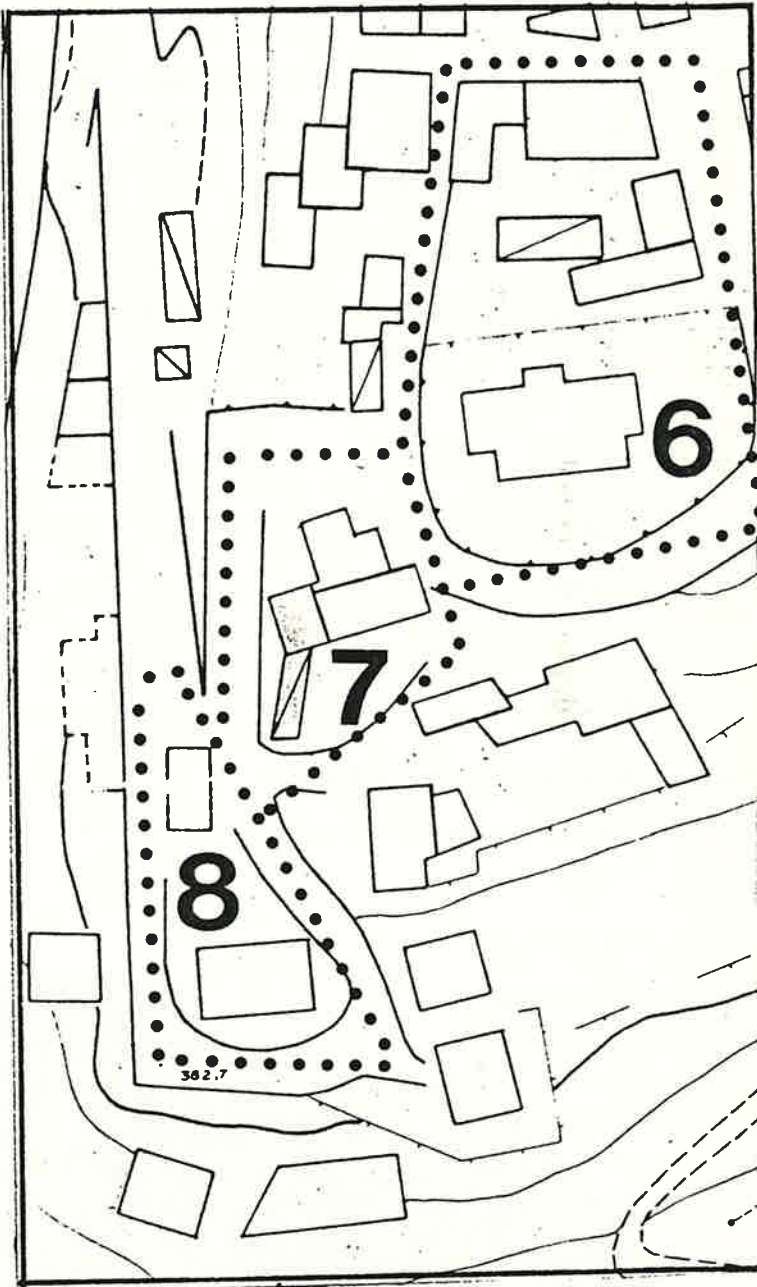

SCALA 1 : 1.000



1	DATI PARAMETRICI E FUNZIONALI		
1.1	area fondiaria	mq.	<input type="checkbox"/>
1.2	superficie coperta	mq.	44 - 38,5
1.3	n. piani		1 + 3 + 5
1.4	h in gronda	m.	3,00 - 11,00
1.5	volume	mc.	555,5
1.6	densità edilizia	mc./mq.	

2	APPROVVIGIONAMENTO		
2.1	energia elettrica	si	no
2.2	gas	<input checked="" type="checkbox"/>	<input checked="" type="checkbox"/>
2.3	acqua	<input checked="" type="checkbox"/>	<input type="checkbox"/>
2.4	pozzo	<input type="checkbox"/>	<input checked="" type="checkbox"/>

3	SMALTIMENTO		
3.1	rete fognaria	si	no
3.2	pozzo nero	<input type="checkbox"/>	<input type="checkbox"/>
3.3	dispersione	<input type="checkbox"/>	<input type="checkbox"/>
3.4	fossa biologica	<input type="checkbox"/>	<input type="checkbox"/>

4	PRESENZA DELL'IMPIANTO AL CATASTO		
4.1	18	si	no
4.2	18	<input checked="" type="checkbox"/>	<input type="checkbox"/>
4.3	19	<input checked="" type="checkbox"/>	<input type="checkbox"/>

5	VINCOLI		
5.1	esistenti L. 1089/39	<input type="checkbox"/>	
5.2	" L. 1497/39	<input type="checkbox"/>	
5.3	" L. 765/67	<input type="checkbox"/>	
5.4	di progetto	<input type="checkbox"/>	

6	INTERVENTI SUCCESSIVI		
6.1	ristrutturazioni CORPO NUOVO	si	no
6.2	restauri	<input type="checkbox"/>	<input checked="" type="checkbox"/>

7	PROPRIETÀ		
7.1	ente pubblico	<input type="checkbox"/>	
7.2	ente religioso	<input type="checkbox"/>	
7.3	società immobiliari	<input type="checkbox"/>	
7.4	condominio	<input type="checkbox"/>	
7.5	personale	<input checked="" type="checkbox"/>	
7.6	altro	<input type="checkbox"/>	

8	DESTINAZIONE D'USO PREVALENTE		
8.1	originaria	Residenza	<input type="checkbox"/>
8.2	attuale	Residenza	<input type="checkbox"/>
		compatibile	<input type="checkbox"/>
		non compatibile	<input type="checkbox"/>

9	DESTINAZIONE D'USO		
9.1	residenza	PT	P1
9.2	artigianato	<input checked="" type="checkbox"/>	<input checked="" type="checkbox"/>
9.3	industria	<input type="checkbox"/>	<input type="checkbox"/>
9.4	commercio	<input type="checkbox"/>	<input type="checkbox"/>
9.5	uffici	<input type="checkbox"/>	<input type="checkbox"/>
9.6	esercizi pubblici	<input type="checkbox"/>	<input type="checkbox"/>
9.7	enti - associazioni	<input type="checkbox"/>	<input type="checkbox"/>
9.8	magazzini	<input type="checkbox"/>	<input type="checkbox"/>
9.9	uso pubblico	<input type="checkbox"/>	<input type="checkbox"/>
9.10	altro uso	<input type="checkbox"/>	<input type="checkbox"/>

10	DESTINAZIONE SUPERFICI SCOPERTE		
10.1	cortili	<input type="checkbox"/>	<input type="checkbox"/>
10.2	giardini	<input checked="" type="checkbox"/>	<input type="checkbox"/>
10.3	parcheggi	<input type="checkbox"/>	<input type="checkbox"/>
10.4	altro	<input type="checkbox"/>	<input type="checkbox"/>

11	STATO DI CONSERVAZIONE		
11.1	strutture orizzontali	A	B
11.2	strutture verticali	<input checked="" type="checkbox"/>	<input type="checkbox"/>
11.3	coperture	<input checked="" type="checkbox"/>	<input type="checkbox"/>
11.4	gronde - pluviali	<input checked="" type="checkbox"/>	<input type="checkbox"/>
11.5	intonaci	<input checked="" type="checkbox"/>	<input type="checkbox"/>
11.6	serramenti	<input checked="" type="checkbox"/>	<input type="checkbox"/>
11.7	altro	<input type="checkbox"/>	<input type="checkbox"/>

12	SPAZI COMUNI COPERTI		
12.1	atri e corridoi	A	B
12.2	scale	<input type="checkbox"/>	<input type="checkbox"/>

13	UTILIZZO ABITAZIONI <sup>n</sup>		
13.1	piano terra	<input checked="" type="checkbox"/>	<input type="checkbox"/>
13.2	piano primo	<input checked="" type="checkbox"/>	<input type="checkbox"/>
13.3	piano secondo	<input checked="" type="checkbox"/>	<input type="checkbox"/>
13.4	piano terzo	<input type="checkbox"/>	<input type="checkbox"/>
13.5	altri piani	<input type="checkbox"/>	<input type="checkbox"/>

14	UTILIZZI DIVERSI		
14.1	industriale	addetti	calpestio
14.2	artigianale	<input type="checkbox"/>	<input type="checkbox"/>
14.3	commerciale	<input type="checkbox"/>	<input type="checkbox"/>

15	ALLEGATI		
15.1	doc. ARCHIVIO DI STATO	<input type="checkbox"/>	
15.2	" " COMUNALE	<input type="checkbox"/>	
15.3	" fotografica	<input type="checkbox"/>	
15.4	scheda socio - economica	<input type="checkbox"/>	
15.5	scheda tipologica	<input type="checkbox"/>	
15.6	altro	<input type="checkbox"/>	

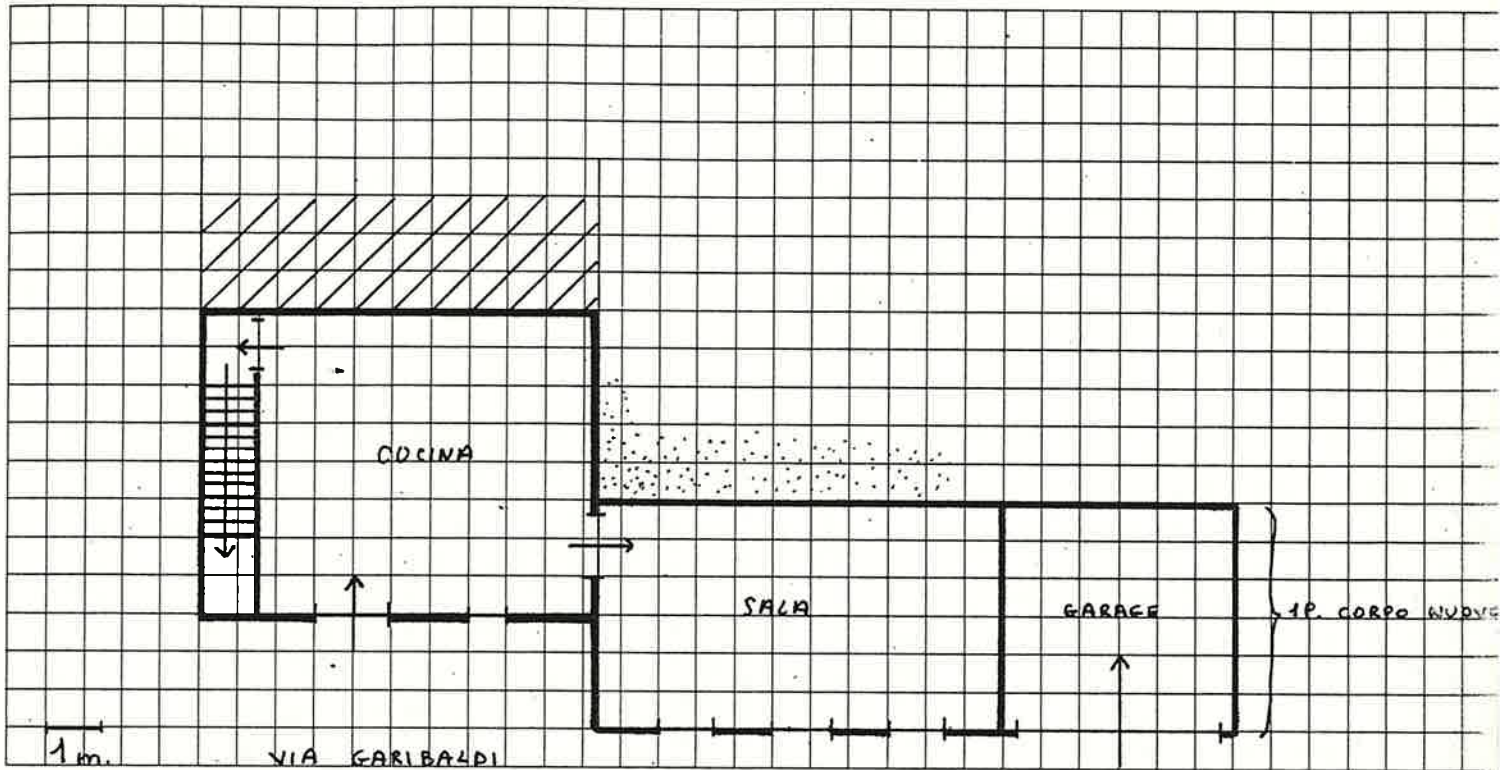
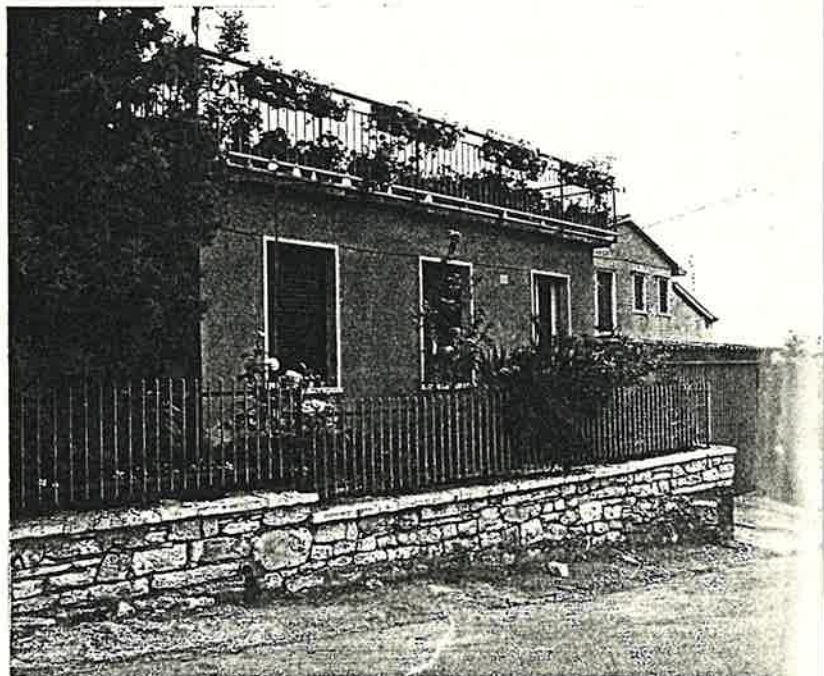
DOCUMENTAZIONE  
FOTOGRAFICA

Quartiere ..... S. GIORGIO  
solato ..... 8  
Via ..... GARIBALDI 22-24

SCHEDA EDILIZIA N. 104  
N. C. E. U. Partita .....

Mappale .....  
C. T. Sez. B F 14 Mapp. 230  
alleg. c

CATASTO

AEROFOTOGRAMMETRIA

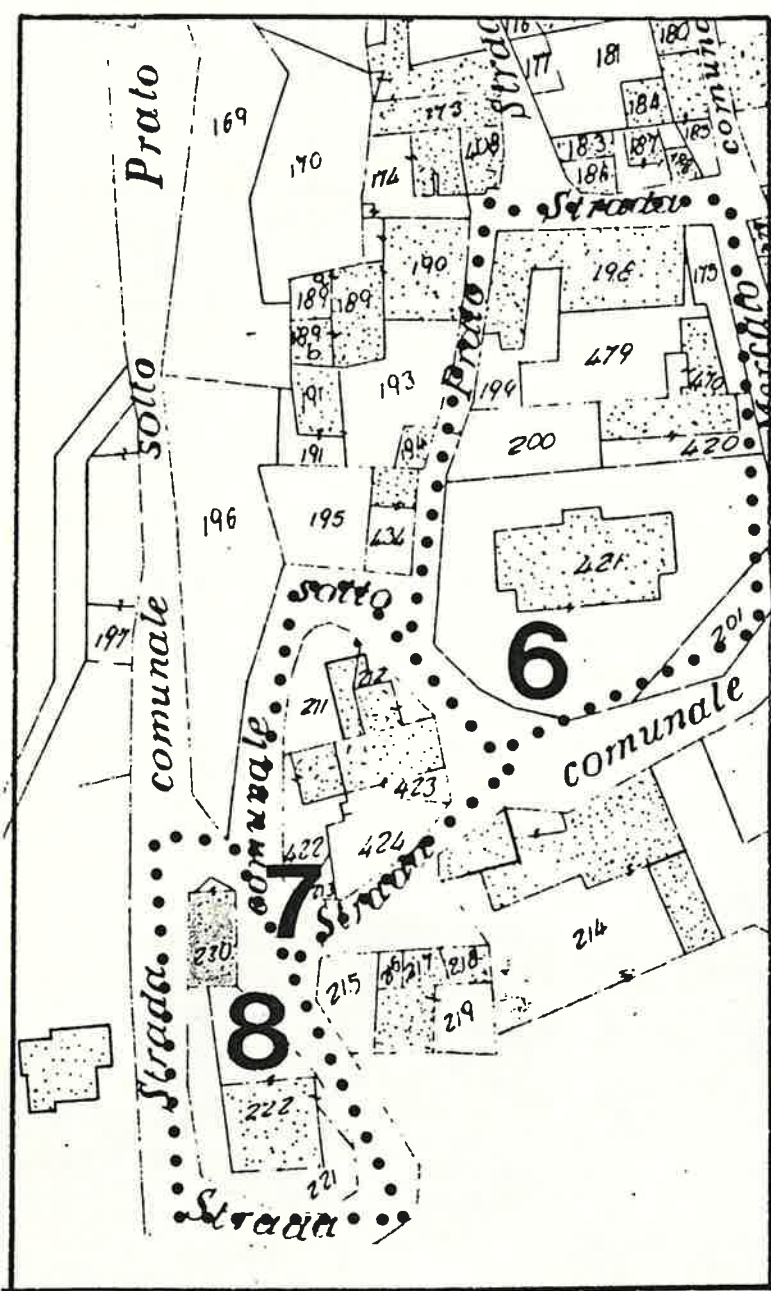

SCALA 1:1.000

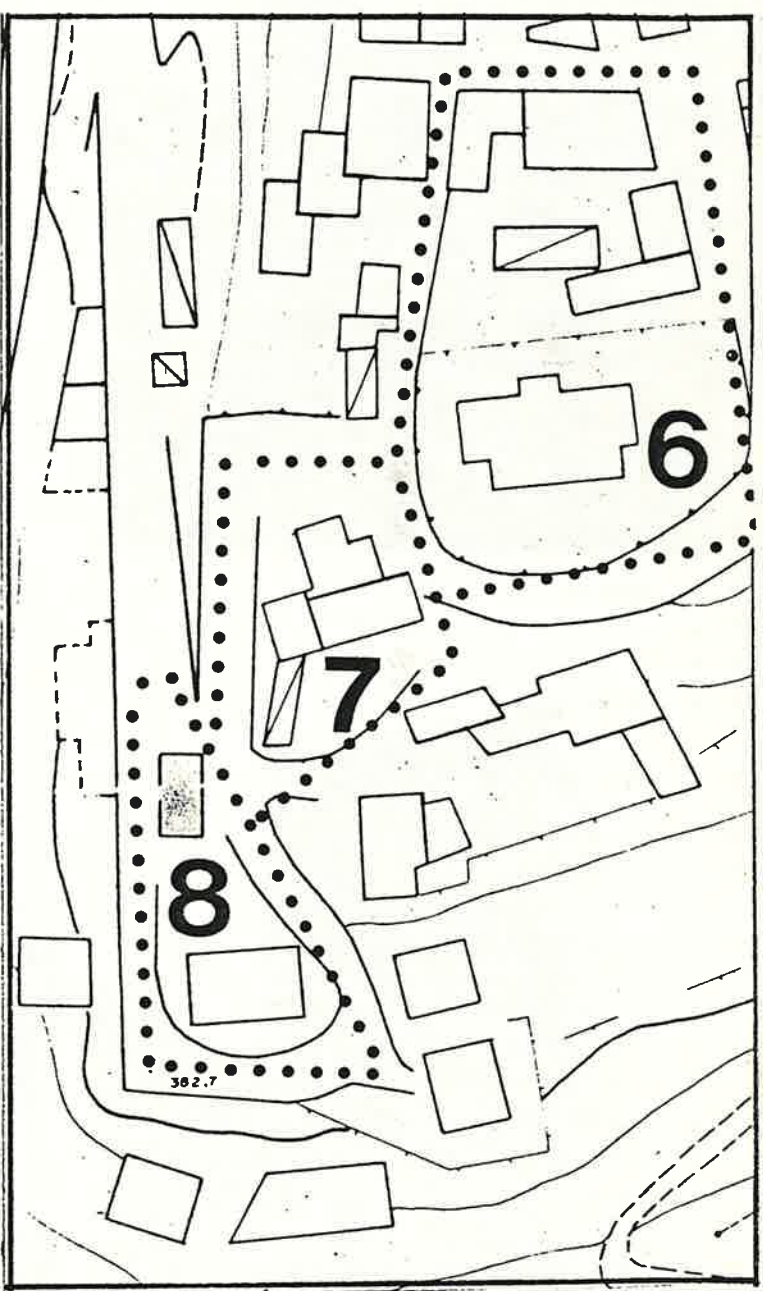

SCALA 1:1.000

2 seminter.

1 DATI PARAMETRICI E FUNZIONALI

1.1	area fondiaria	mq.					
1.2	superficie coperta	mq.	72				
1.3	n. piani				5		
1.4	h in gronda	m.	15	00			
1.5	volume	mc.	10	80			
1.6	densità edilizia	mc./mq.					

9 DESTINAZIONE D'USO

9.1	residenza	PT	P1	AP
9.2	artigianato			
9.3	industria			
9.4	commercio			
9.5	uffici			
9.6	esercizi pubblici			
9.7	enti - associazioni			
9.8	magazzini			
9.9	uso pubblico			
9.10	altro uso			

2 APPROVVIGIONAMENTO

2.1	energia elettrica	si	no
2.2	gas		
2.3	acqua		
2.4	pozzo		

10 DESTINAZIONE SUPERFICI SCOPERTE

10.1	cortili	
10.2	giardini	
10.3	parcheggi	
10.4	altro	

3 SMALTIMENTO

3.1	rete fognaria	si	no
3.2	pozzo nero		
3.3	dispersione		
3.4	fossa biologica		

11 STATO DI CONSERVAZIONE

11.1	strutture orizzontali	A	B	C	D
11.2	strutture verticali				
11.3	coperture				
11.4	gronde - pluviali				
11.5	intonaci				
11.6	serramenti				
11.7	altro				

4 PRESENZA DELL'IMPIANTO AL CATASTO

4.1	18	si	no
4.2	18		
4.3	19		

12 SPAZI COMUNI COPERTI

12.1	atri e corridoi	A	B	C	D
12.2	scale				

5 VINCOLI

5.1	esistenti L. 1089 / 39	
5.2	" L. 1497 / 39	
5.3	" L. 765 / 67	
5.4	di progetto	

13 UTILIZZO ABITAZIONI

13.1	piano terra	2	
13.2	piano primo		
13.3	piano secondo		
13.4	piano terzo		
13.5	altri piani		

6 INTERVENTI SUCCESSIVI

6.1	ristrutturazioni	si	no
6.2	restauri		

14 UTILIZZI DIVERSI

14.1	industriale	addetti	calpestio	n.p.
14.2	artigianale			
14.3	commerciale			

7 PROPRIETÀ

7.1	ente pubblico	
7.2	ente religioso	
7.3	società immobiliari	
7.4	condominio	
7.5	personale	
7.6	altro	

8 DESTINAZIONE D'USO PREVALENTE

8.1	originaria	Residenza + stalla
8.2	attuale	Residenza
	compatibile	
	non compatibile	

15 ALLEGATI

15.1	doc. ARCHIVIO DI STATO	
15.2	" " COMUNALE	
15.3	" fotografica	
15.4	scheda socio - economica	
15.5	scheda tipologica	
15.6	altro	

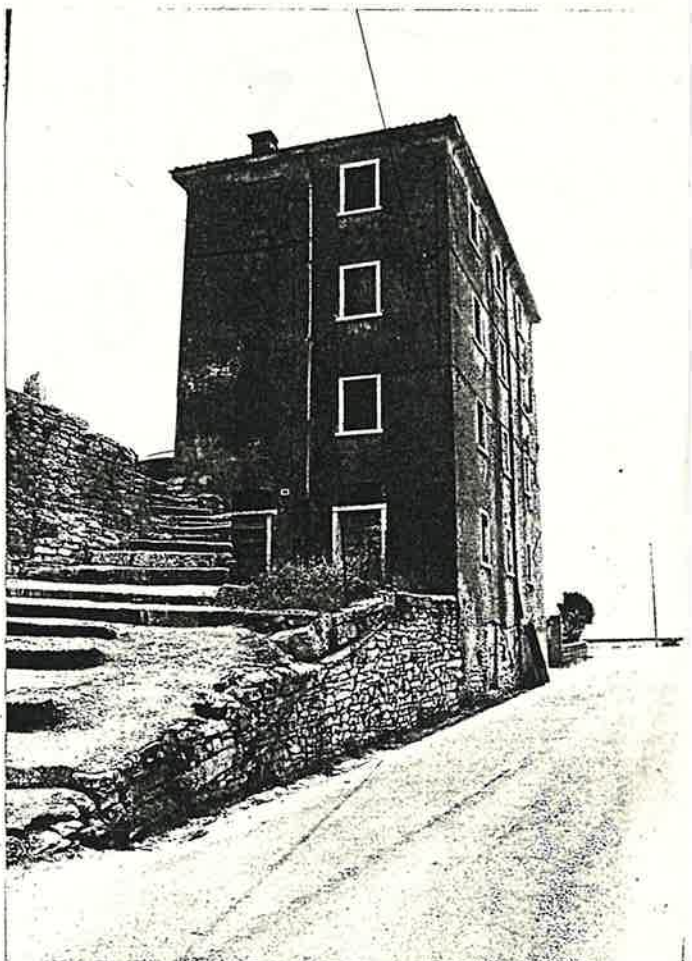
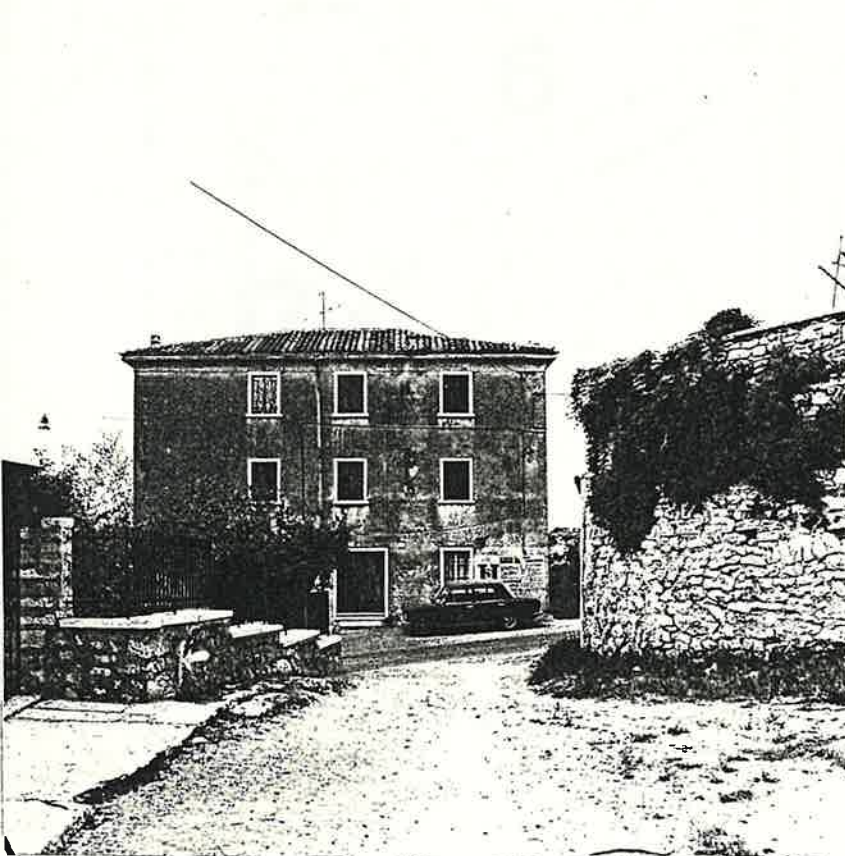
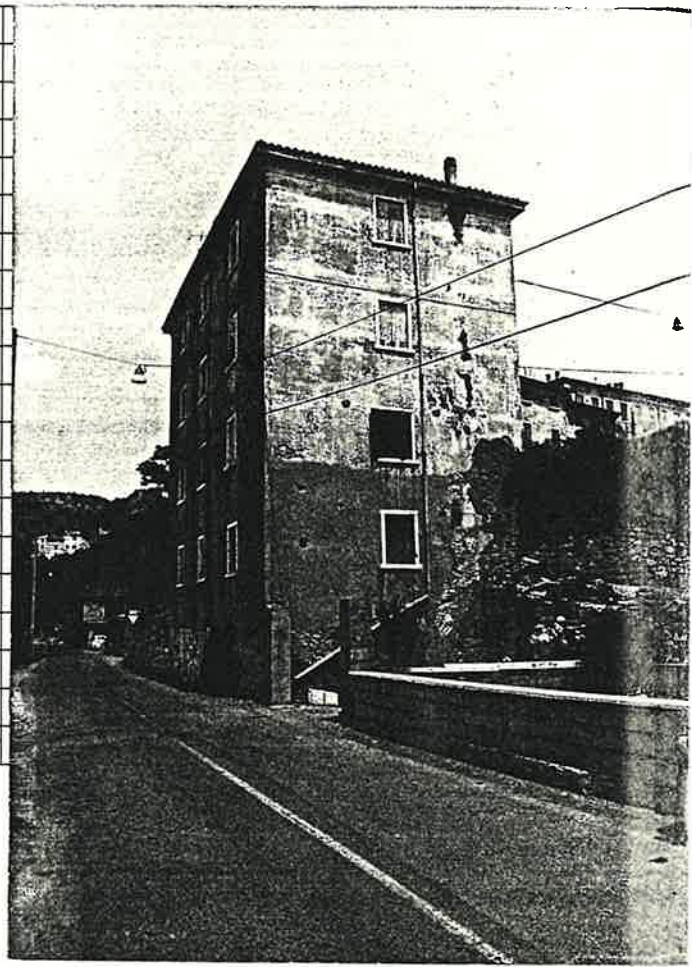
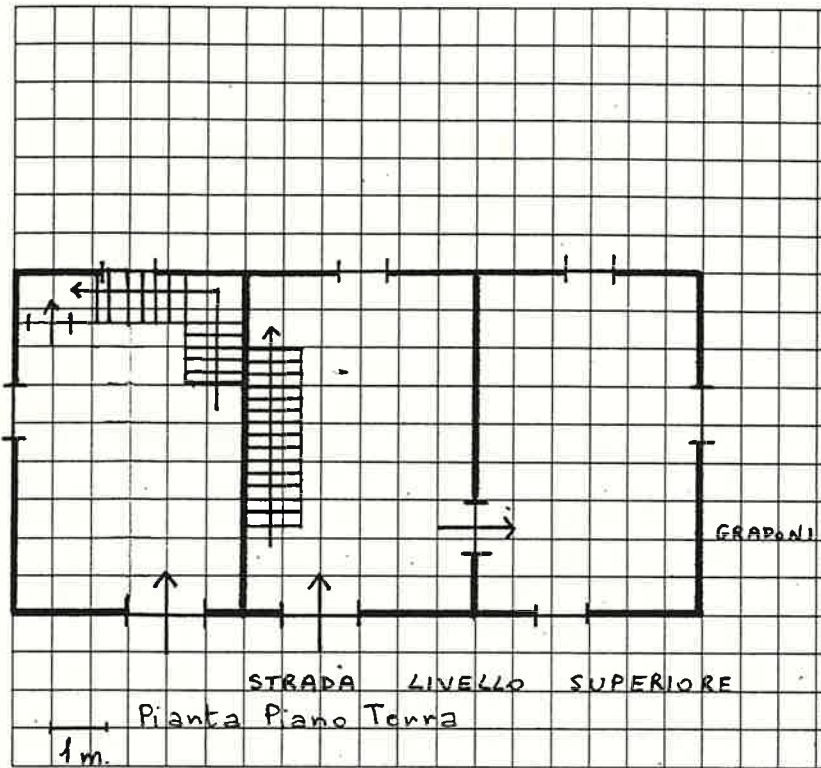

Quartiere ..... S. GIORGIO  
solato ..... 8  
Via ..... GARIBALDI 28

SCHEDA EDILIZIA N. 105

N. C. E. U. Partita .....

Mappale .....

C. T. Sez. B F 14 Mapp. 222

alleg. C

CATASTO

AEROFOTOGRAMMETRIA

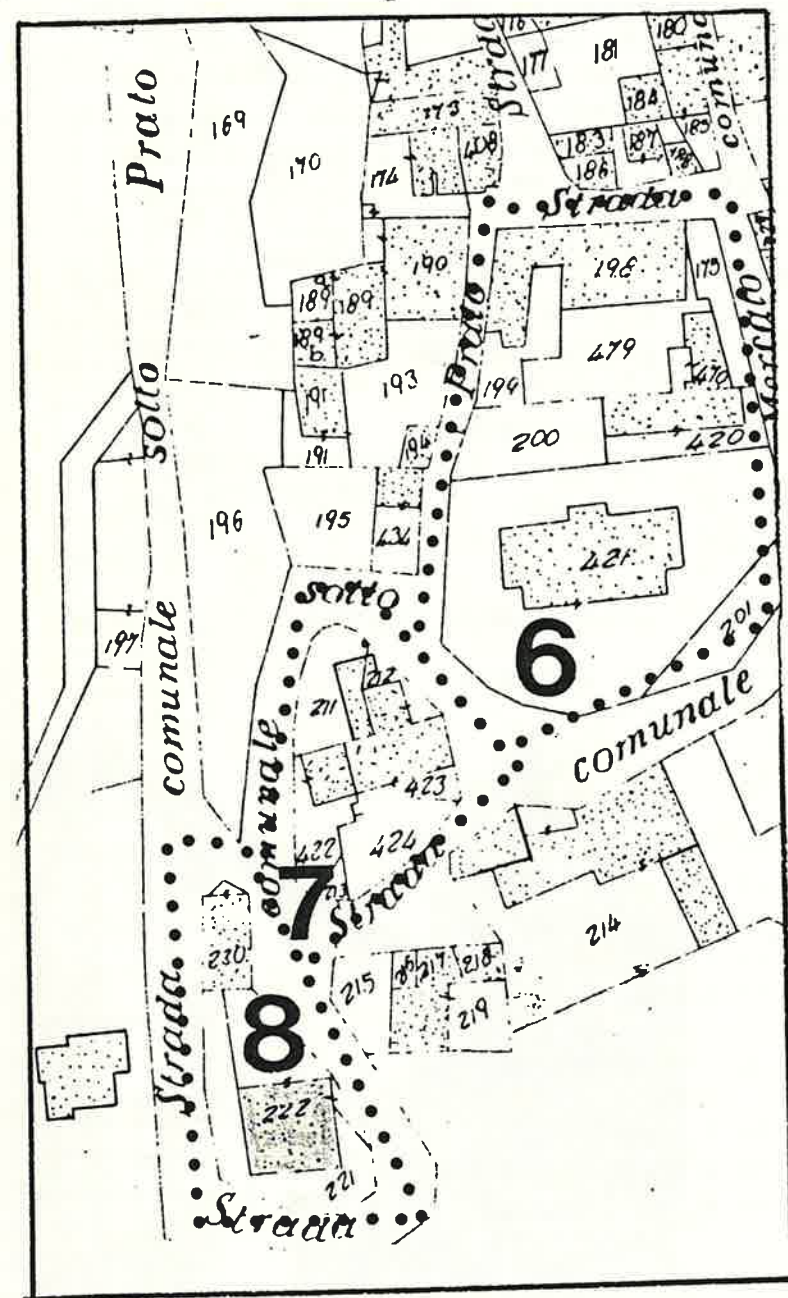

SCALA 1:1.000

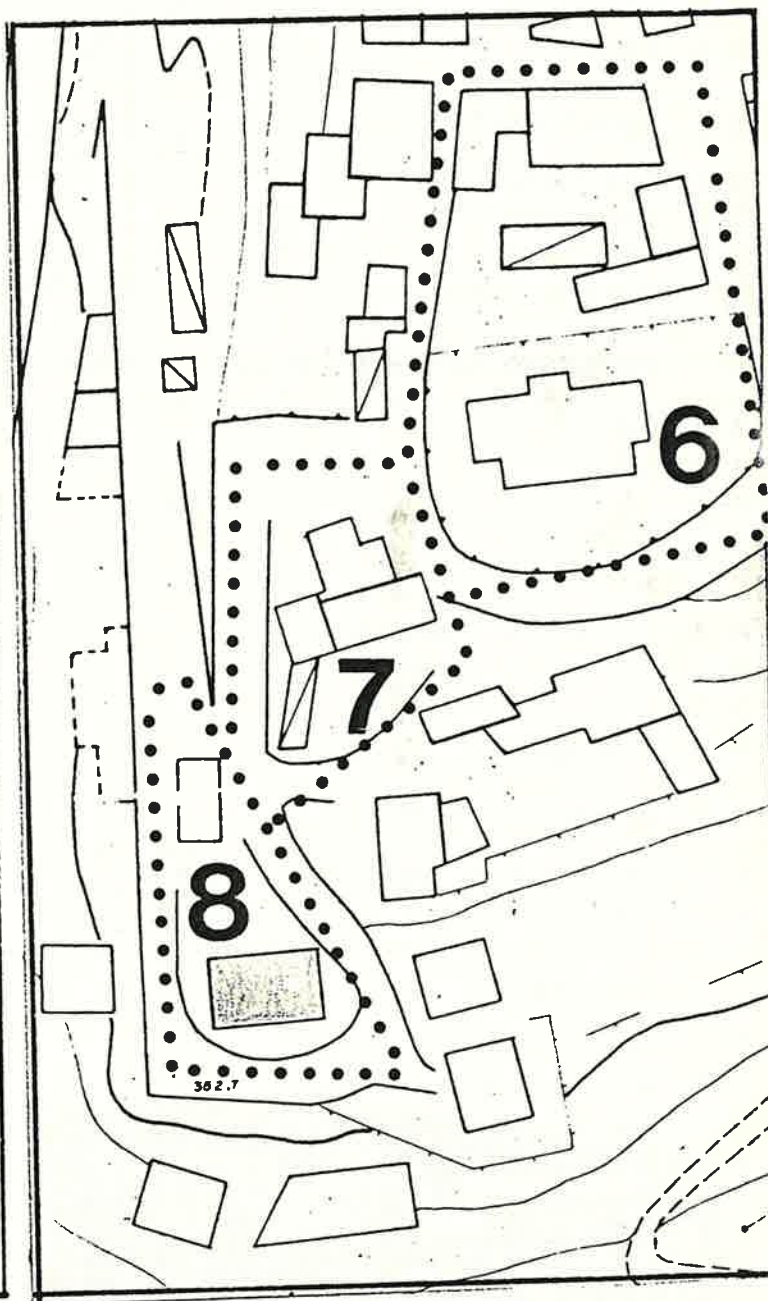

SCALA 1:1.000

1 DATI PARAMETRICI E FUNZIONALI

1.1	area fondiaria	mq.					
1.2	superficie coperta	mq.		1	4	4	
1.3	n. piani			2	+	5	
1.4	h in gronda	m.		8	,	0	0
1.5	volume	mc.		1	1	5	2
1.6	densità edilizia	mc./mq.					

2 APPROVVIGIONAMENTO

2.1	energia elettrica	si	no
		X	
2.2	gas		X
2.3	acqua	X	
2.4	pozzo		X

3 SMALTIMENTO

3.1	rete fognaria	si	no
3.2	pozzo nero		
3.3	dispersione		
3.4	fossa biologica		

4 PRESENZA DELL'IMPIANTO AL CATASTO

4.1	18	si	no
4.2	18	X	
4.3	19	X	

5 VINCOLI

5.1	esistenti L. 1089/39	
5.2	" L. 1497/39	
5.3	" L. 765/67	
5.4	di progetto	

6 INTERVENTI SUCCESSIVI

6.1	ristrutturazioni <b>parziale</b>	si	no
		X	
6.2	restauri		

7 PROPRIETÀ

7.1	ente pubblico	
7.2	ente religioso	
7.3	società immobiliari	
7.4	condominio	
7.5	personale	X
7.6	altro	

8 DESTINAZIONE D'USO PREVALENTE

8.1	originaria <b>Residenza</b>	
8.2	attuale <b>Residenza</b>	
	compatibile	
	non compatibile	

9 DESTINAZIONE D'USO

	PT	P1	AP
9.1	X	X	
9.2			
9.3			
9.4			
9.5			
9.6			
9.7			
9.8			
9.9			
9.10			

10 DESTINAZIONE SUPERFICI SCOPERTE

10.1	cortili	X	
10.2	giardini		
10.3	parcheggi		
10.4	altro <b>orto</b>	X	

11 STATO DI CONSERVAZIONE

	A	B	C	D
11.1	X	X		
11.2		X		
11.3	X			
11.4	X			
11.5	X			
11.6		X		
11.7				

12 SPAZI COMUNI COPERTI

	A	B	C	D
12.1				
12.2				

13 UTILIZZO ABITAZIONI n

13.1	2	
13.2	X	
13.3	X	
13.4		
13.5		

occ. non occ. sup.

14 UTILIZZI DIVERSI

	addetti	calpestio	n.p.
14.1			
14.2			
14.3			

15 ALLEGATI

15.1	doc. ARCHIVIO DI STATO	
15.2	" " COMUNALE	
15.3	" fotografica	
15.4	scheda socio - economica	
15.5	schèda tipologica	
15.6	altro	

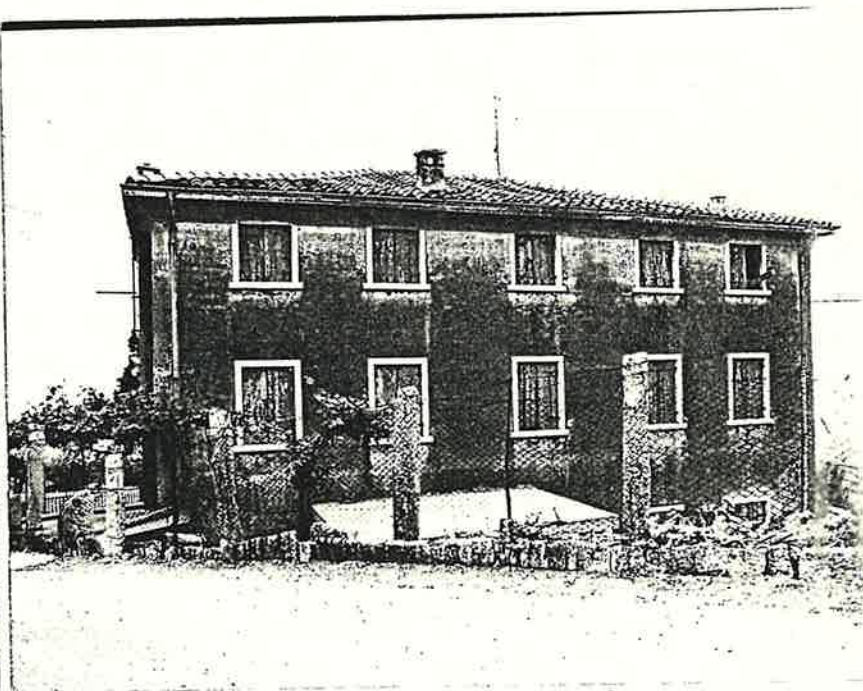
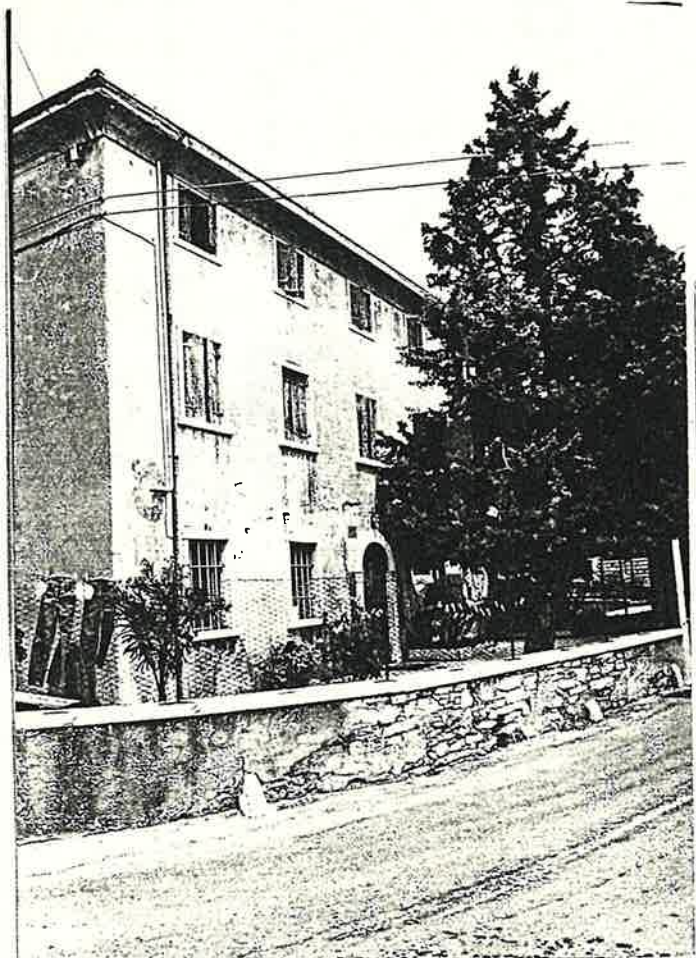
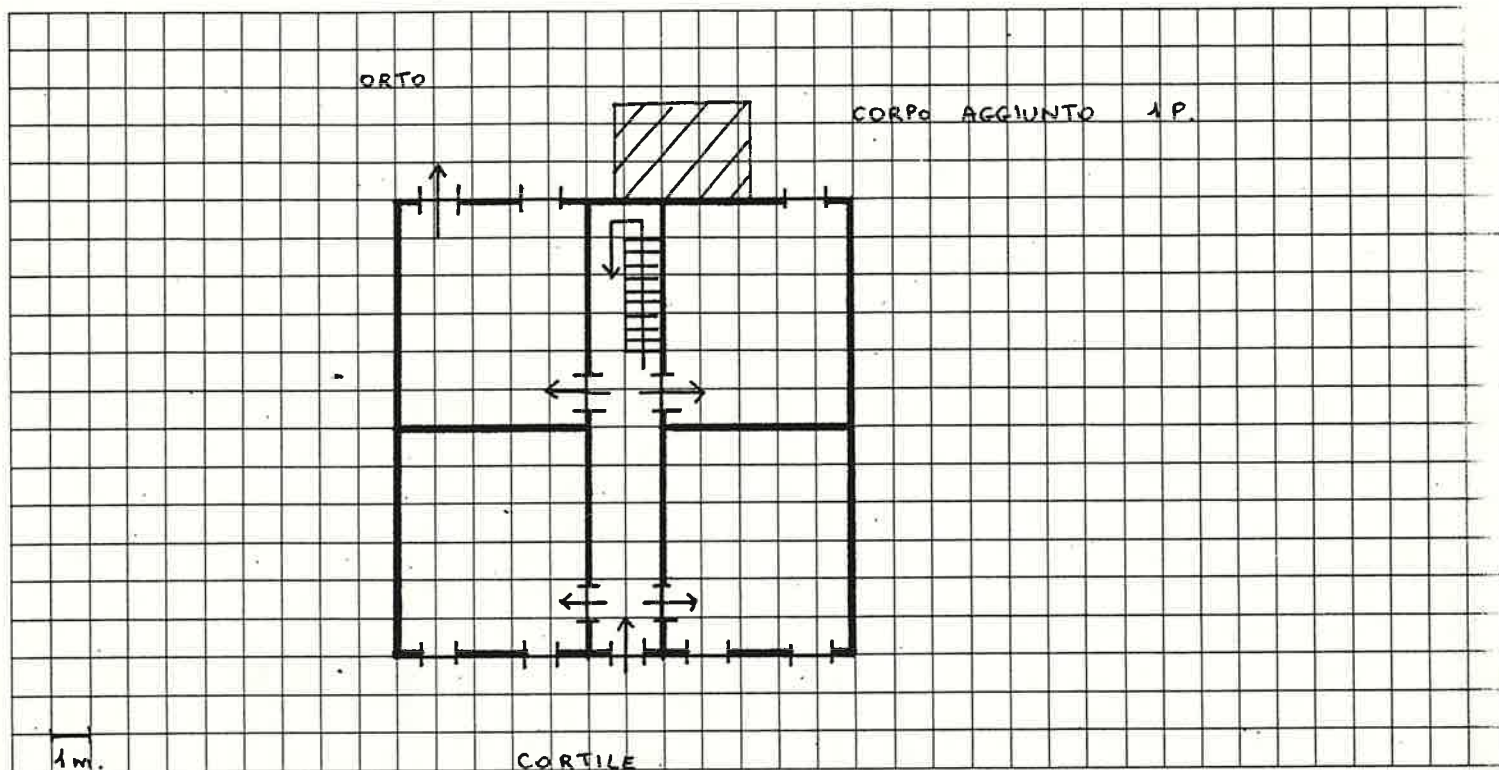



GIORGIO

SCHEDA EDILIZIA N. 106

N. C. E. U. Partita

ARIBALDI 39

Mappale

C. T. Sez. B F 14 Mapp. 443

alleg. c

AEROFOTOGRAMMETRIA

SCALA 1:1.000

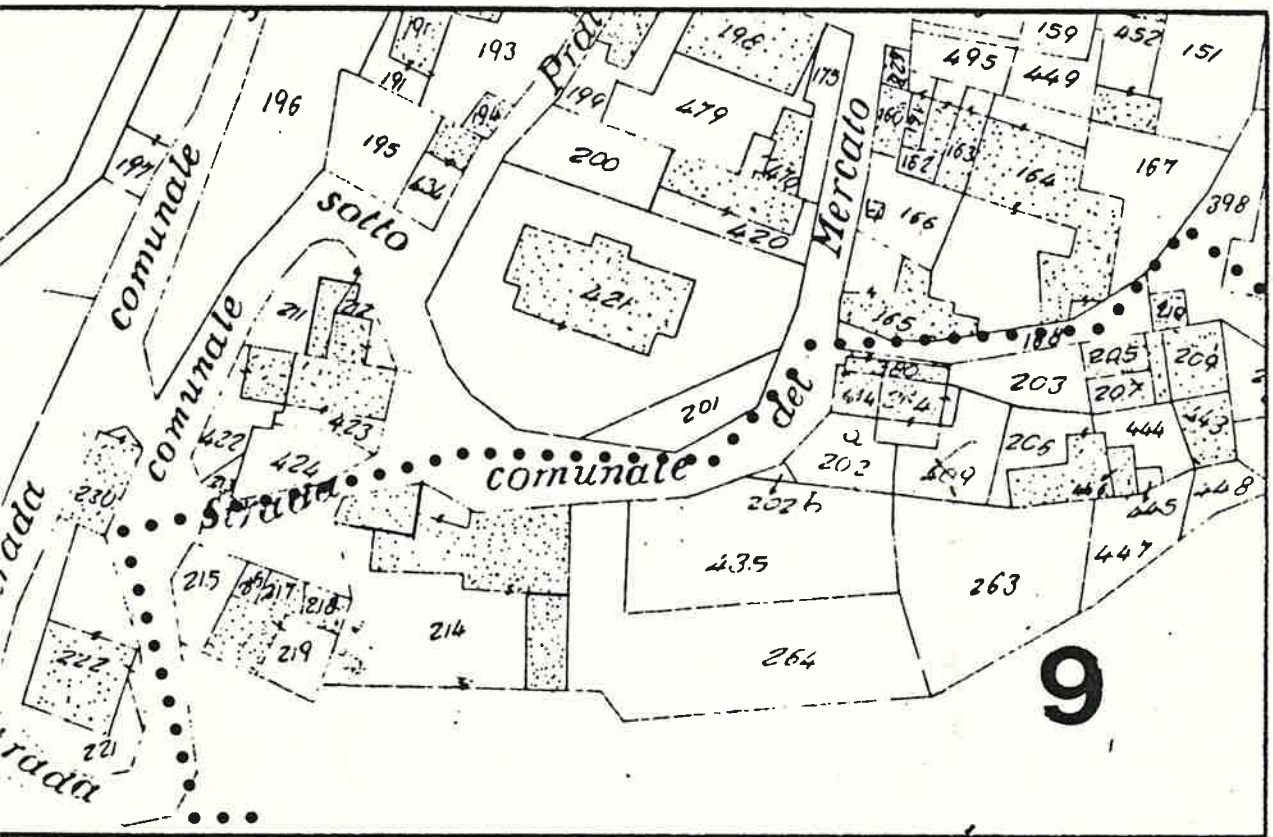

SCALA 1:1.000

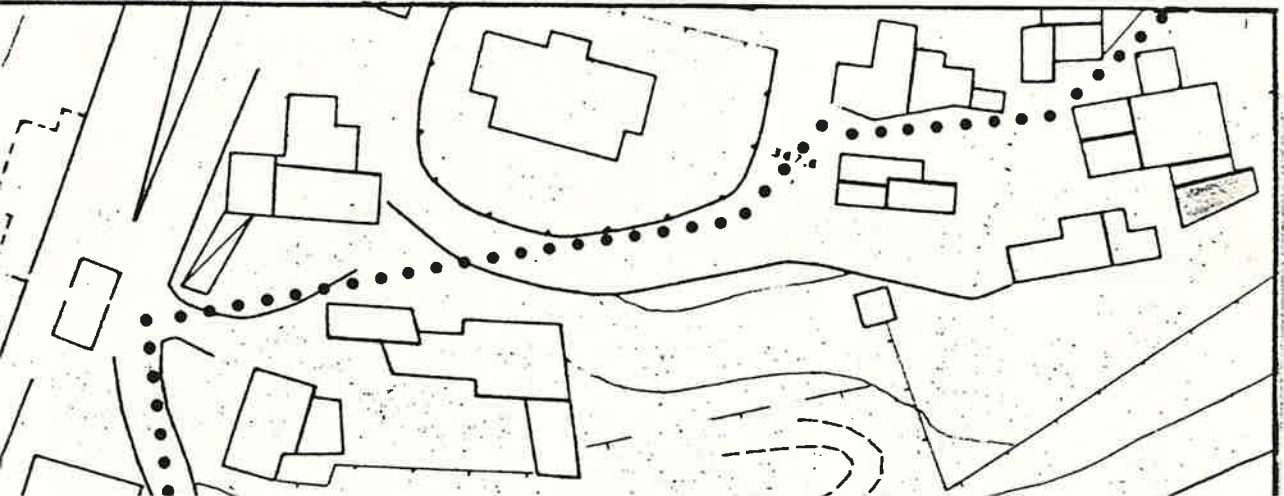

1	DATI PARAMETRICI E FUNZIONALI		
1.1	area fondiaria	mq.	<input type="checkbox"/>
1.2	superficie coperta	mq.	<input type="checkbox"/>
1.3	n. piani		<input type="checkbox"/>
1.4	h in gronda	m.	<input type="checkbox"/>
1.5	volume	mc.	<input type="checkbox"/>
1.6	densità edilizia	mc./mq.	<input type="checkbox"/>

		3	2	5
				2
		6	0	0
		1	9	5

2	APPROVVIGIONAMENTO		
2.1	energia elettrica		<input checked="" type="checkbox"/>
2.2	gas		<input checked="" type="checkbox"/>
2.3	acqua		<input checked="" type="checkbox"/>
2.4	pozzo		<input checked="" type="checkbox"/>

3	SMALTIMENTO		
3.1	rete fognaria		<input type="checkbox"/>
3.2	pozzo nero		<input type="checkbox"/>
3.3	dispersione		<input type="checkbox"/>
3.4	fossa biologica		<input type="checkbox"/>

4	PRESENZA DELL'IMPIANTO AL CATASTO		
4.1	18		<input type="checkbox"/>
4.2	18		<input checked="" type="checkbox"/>
4.3	19		<input checked="" type="checkbox"/>

5	VINCOLI		
5.1	esistenti	L. 1089/39	<input type="checkbox"/>
5.2	"	L. 1497/39	<input type="checkbox"/>
5.3	"	L. 765/67	<input type="checkbox"/>
5.4	di progetto		<input type="checkbox"/>

6	INTERVENTI SUCCESSIVI		
6.1	ristrutturazioni	parziali	<input checked="" type="checkbox"/>
6.2	restauri		<input checked="" type="checkbox"/>

7	PROPRIETÀ		
7.1	ente pubblico		<input type="checkbox"/>
7.2	ente religioso		<input type="checkbox"/>
7.3	società immobiliari		<input type="checkbox"/>
7.4	condominio		<input type="checkbox"/>
7.5	personale		<input checked="" type="checkbox"/>
7.6	altro		<input type="checkbox"/>

8	DESTINAZIONE D'USO PREVALENTE		
8.1	originaria	Residenza	<input type="checkbox"/>
8.2	attuale	Residenza	<input type="checkbox"/>
		compatibile	<input type="checkbox"/>
		non compatibile	<input type="checkbox"/>

9	DESTINAZIONE D'USO		PT	P1	AP
9.1	residenza		<input checked="" type="checkbox"/>	<input checked="" type="checkbox"/>	<input type="checkbox"/>
9.2	artigianato		<input type="checkbox"/>	<input type="checkbox"/>	<input type="checkbox"/>
9.3	industria		<input type="checkbox"/>	<input type="checkbox"/>	<input type="checkbox"/>
9.4	commercio		<input type="checkbox"/>	<input type="checkbox"/>	<input type="checkbox"/>
9.5	uffici		<input type="checkbox"/>	<input type="checkbox"/>	<input type="checkbox"/>
9.6	esercizi pubblici		<input type="checkbox"/>	<input type="checkbox"/>	<input type="checkbox"/>
9.7	enti - associazioni		<input type="checkbox"/>	<input type="checkbox"/>	<input type="checkbox"/>
9.8	magazzini		<input type="checkbox"/>	<input type="checkbox"/>	<input type="checkbox"/>
9.9	uso pubblico		<input type="checkbox"/>	<input type="checkbox"/>	<input type="checkbox"/>
9.10	altro uso		<input type="checkbox"/>	<input type="checkbox"/>	<input type="checkbox"/>

10	DESTINAZIONE SUPERFICI SCOPERTE		
10.1	cortili	promiscuo	<input checked="" type="checkbox"/>
10.2	giardini		<input type="checkbox"/>
10.3	parcheggi		<input type="checkbox"/>
10.4	altro		<input type="checkbox"/>

11	STATO DI CONSERVAZIONE		A	B	C	D
11.1	strutture orizzontali		<input checked="" type="checkbox"/>	<input type="checkbox"/>	<input type="checkbox"/>	<input type="checkbox"/>
11.2	strutture verticali		<input checked="" type="checkbox"/>	<input type="checkbox"/>	<input type="checkbox"/>	<input type="checkbox"/>
11.3	coperture		<input type="checkbox"/>	<input checked="" type="checkbox"/>	<input type="checkbox"/>	<input type="checkbox"/>
11.4	gronde - pluviali		<input checked="" type="checkbox"/>	<input type="checkbox"/>	<input type="checkbox"/>	<input type="checkbox"/>
11.5	intonaci		<input checked="" type="checkbox"/>	<input type="checkbox"/>	<input type="checkbox"/>	<input type="checkbox"/>
11.6	serramenti		<input checked="" type="checkbox"/>	<input type="checkbox"/>	<input type="checkbox"/>	<input type="checkbox"/>
11.7	altro		<input type="checkbox"/>	<input type="checkbox"/>	<input type="checkbox"/>	<input type="checkbox"/>

12	SPAZI COMUNI COPERTI		A	B	C	D
12.1	atri e corridoi		<input type="checkbox"/>	<input type="checkbox"/>	<input type="checkbox"/>	<input type="checkbox"/>
12.2	scale		<input type="checkbox"/>	<input type="checkbox"/>	<input type="checkbox"/>	<input type="checkbox"/>

13	UTILIZZO ABITAZIONI		n
13.1	piano terra		<input checked="" type="checkbox"/>
13.2	piano primo		<input checked="" type="checkbox"/>
13.3	piano secondo		<input type="checkbox"/>
13.4	piano terzo		<input type="checkbox"/>
13.5	altri piani		<input type="checkbox"/>

14	UTILIZZI DIVERSI		addetti	calpestio	n.p.
14.1	industriale		<input type="checkbox"/>	<input type="checkbox"/>	<input type="checkbox"/>
14.2	artigianale		<input type="checkbox"/>	<input type="checkbox"/>	<input type="checkbox"/>
14.3	commerciale		<input type="checkbox"/>	<input type="checkbox"/>	<input type="checkbox"/>

15	ALLEGATI		
15.1	doc. ARCHIVIO DI STATO		<input type="checkbox"/>
15.2	" " COMUNALE		<input type="checkbox"/>
15.3	" fotografica		<input type="checkbox"/>
15.4	scheda socio - economica		<input type="checkbox"/>
15.5	scheda tipologica		<input type="checkbox"/>
15.6	altro		<input type="checkbox"/>

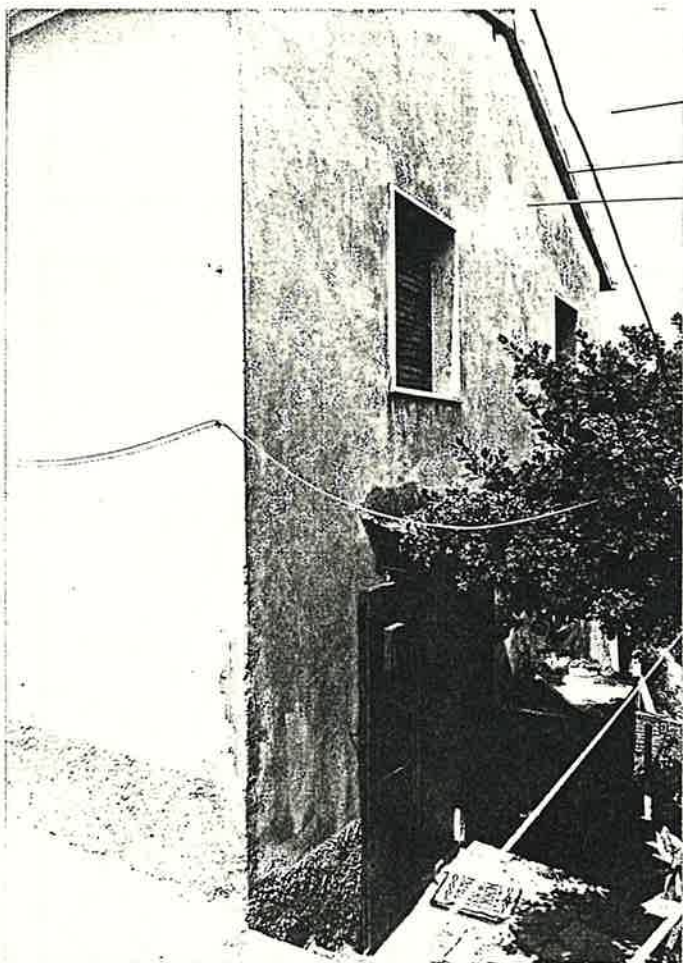
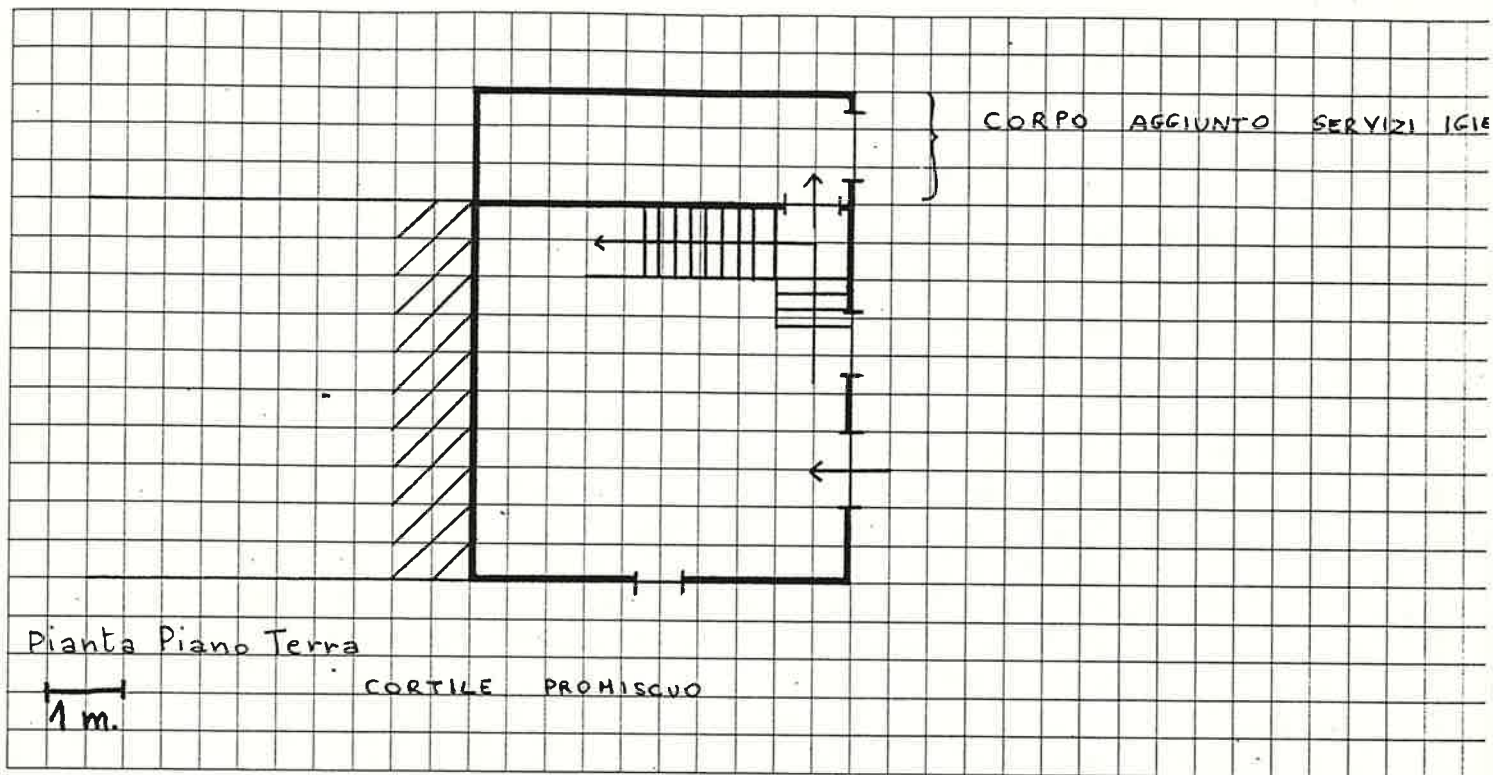

Quartiere S. GIORGIO  
Isolato 9  
Via GARIBALDI

SCHEDA EDILIZIA N. 107  
N. C. E. U. Partita .....

Mappale .....

C. T. Sez. B F. 14 Mapp. 443 (parte)  
alleg. C

CATASTO AEROFOTOGRAMMETRIA

SCALA 1:1.000

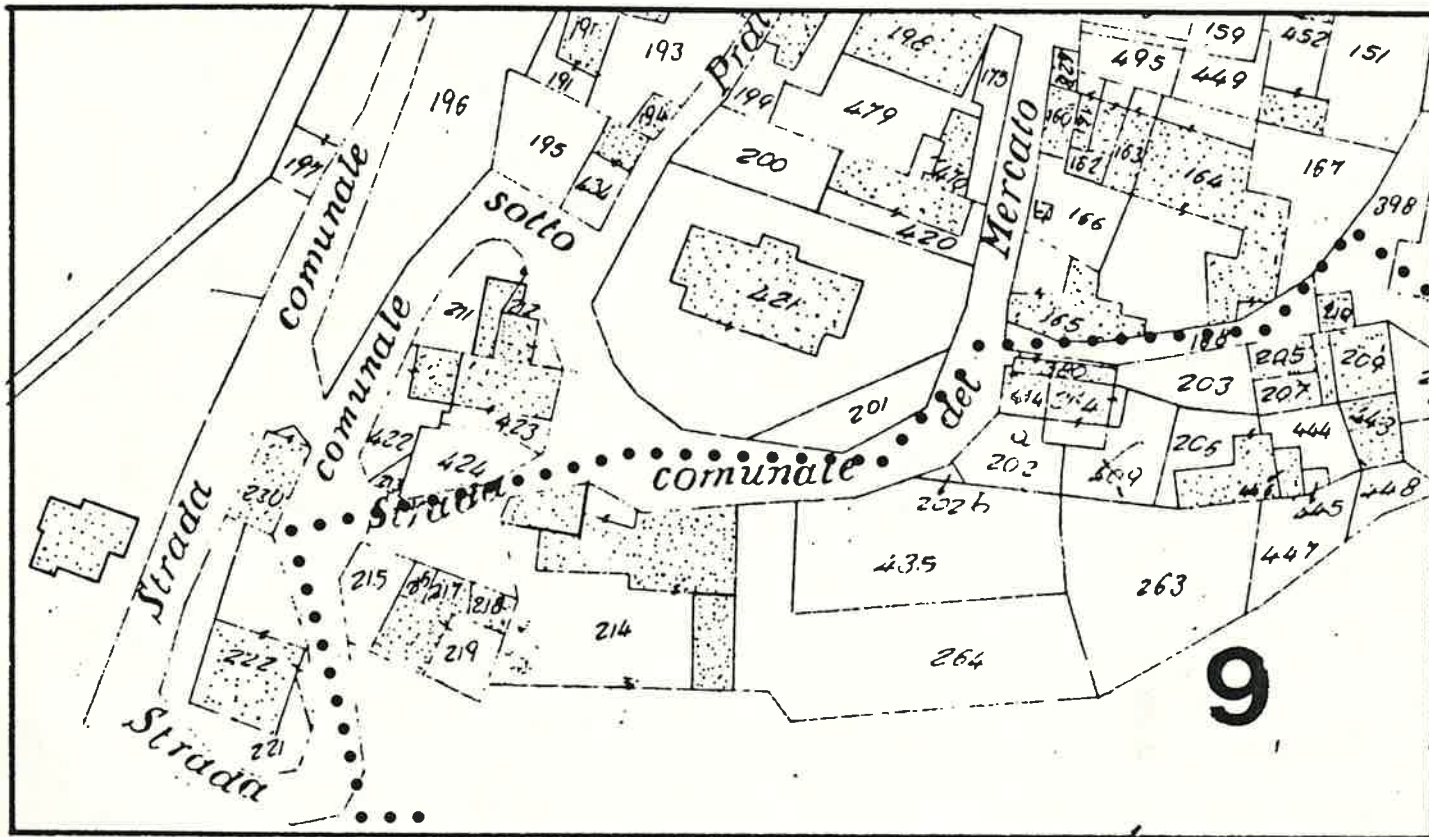

SCALA 1:1.000

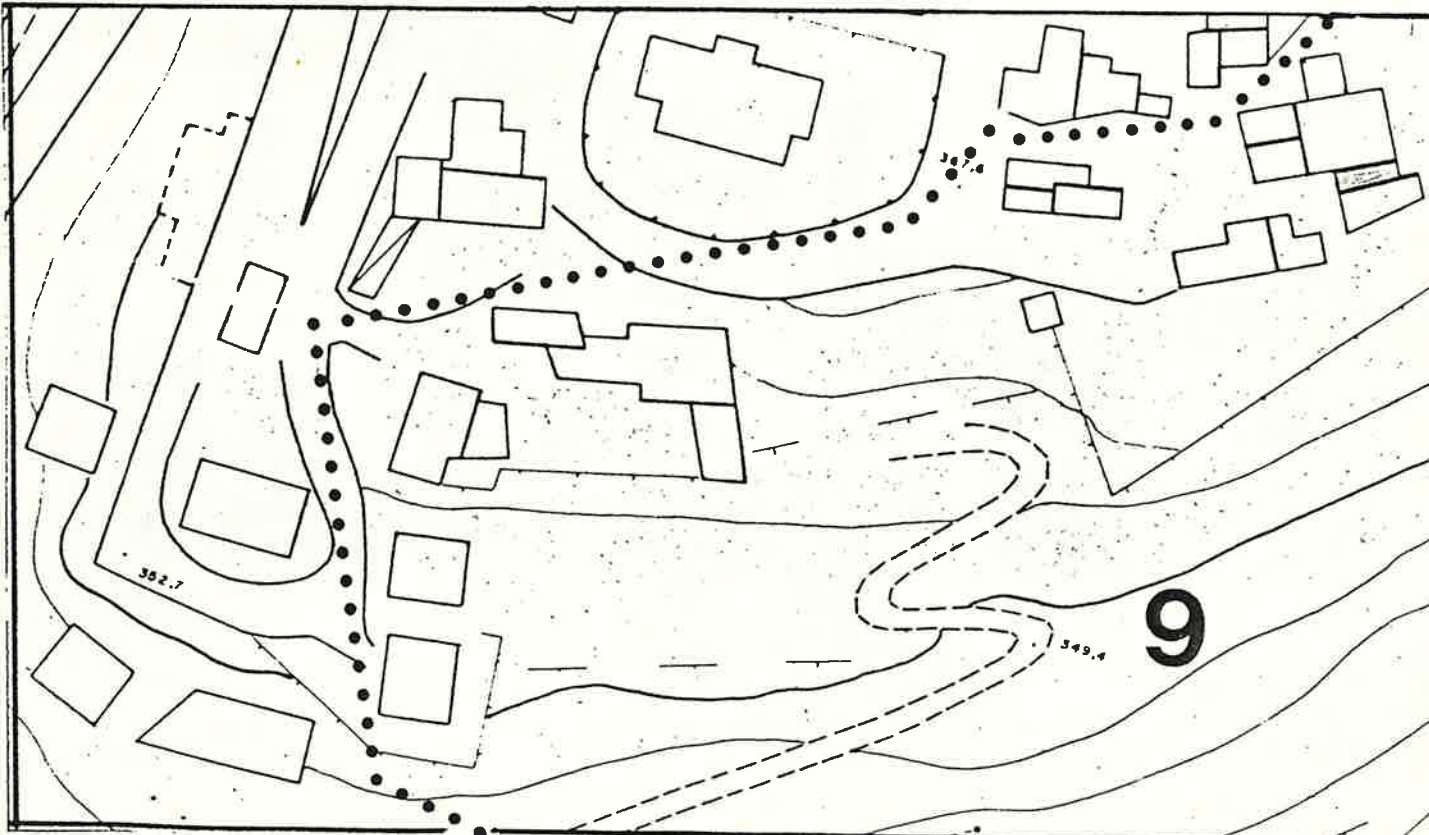

1 DATI PARAMETRICI E FUNZIONALI

1.1	area fondiaria	mq.				
1.2	superficie coperta	mq.			20	
1.3	n. piani				2	
1.4	h in gronda	m.		5	0	0
1.5	volume	mc.		1	0	0
1.6	densità edilizia	mc./mq.				

2 APPROVVIGIONAMENTO

2.1	energia elettrica	si	no
2.2	gas	<input checked="" type="checkbox"/>	<input checked="" type="checkbox"/>
2.3	acqua	<input checked="" type="checkbox"/>	<input type="checkbox"/>
2.4	pozzo	<input type="checkbox"/>	<input checked="" type="checkbox"/>

3 SMALTIMENTO

3.1	rete fognaria	si	no
3.2	pozzo nero	<input type="checkbox"/>	<input type="checkbox"/>
3.3	dispersione	<input type="checkbox"/>	<input type="checkbox"/>
3.4	fossa biologica	<input type="checkbox"/>	<input type="checkbox"/>

4 PRESENZA DELL'IMPIANTO AL CATASTO

4.1	18	si	no
4.2	18	<input checked="" type="checkbox"/>	<input type="checkbox"/>
4.3	19	<input checked="" type="checkbox"/>	<input type="checkbox"/>

5 VINCOLI

5.1	esistenti L. 1089/39	<input type="checkbox"/>
5.2	" L. 1497/39	<input type="checkbox"/>
5.3	" L. 765/67	<input type="checkbox"/>
5.4	di progetto	<input type="checkbox"/>

6 INTERVENTI SUCCESSIVI

6.1	ristrutturazioni	si	no
6.2	restauri	<input type="checkbox"/>	<input checked="" type="checkbox"/>

7 PROPRIETÀ

7.1	ente pubblico	<input type="checkbox"/>
7.2	ente religioso	<input type="checkbox"/>
7.3	società immobiliari	<input type="checkbox"/>
7.4	condominio	<input type="checkbox"/>
7.5	personale	<input checked="" type="checkbox"/>
7.6	altro	<input type="checkbox"/>

8 DESTINAZIONE D'USO PREVALENTE

8.1	originaria	Stalla + Fienile
8.2	attuale	Residenza
	compatibile	<input type="checkbox"/>
	non compatibile	<input type="checkbox"/>

9 DESTINAZIONE D'USO

		PT	P1	AP
9.1	residenza	<input checked="" type="checkbox"/>	<input checked="" type="checkbox"/>	<input type="checkbox"/>
9.2	artigianato	<input type="checkbox"/>	<input type="checkbox"/>	<input type="checkbox"/>
9.3	industria	<input type="checkbox"/>	<input type="checkbox"/>	<input type="checkbox"/>
9.4	commercio	<input type="checkbox"/>	<input type="checkbox"/>	<input type="checkbox"/>
9.5	uffici	<input type="checkbox"/>	<input type="checkbox"/>	<input type="checkbox"/>
9.6	esercizi pubblici	<input type="checkbox"/>	<input type="checkbox"/>	<input type="checkbox"/>
9.7	enti - associazioni	<input type="checkbox"/>	<input type="checkbox"/>	<input type="checkbox"/>
9.8	magazzini	<input type="checkbox"/>	<input type="checkbox"/>	<input type="checkbox"/>
9.9	uso pubblico	<input type="checkbox"/>	<input type="checkbox"/>	<input type="checkbox"/>
9.10	altro uso	<input type="checkbox"/>	<input type="checkbox"/>	<input type="checkbox"/>

10 DESTINAZIONE SUPERFICI SCOPERTE

10.1	cortili <i>promiscuo</i>	<input checked="" type="checkbox"/>	<input type="checkbox"/>
10.2	giardini	<input type="checkbox"/>	<input type="checkbox"/>
10.3	parcheggi	<input type="checkbox"/>	<input type="checkbox"/>
10.4	altro	<input type="checkbox"/>	<input type="checkbox"/>

mq.

11 STATO DI CONSERVAZIONE

		A	B	C	D
11.1	strutture orizzontali	<input type="checkbox"/>	<input checked="" type="checkbox"/>	<input type="checkbox"/>	<input type="checkbox"/>
11.2	strutture verticali	<input type="checkbox"/>	<input checked="" type="checkbox"/>	<input type="checkbox"/>	<input type="checkbox"/>
11.3	coperture	<input type="checkbox"/>	<input checked="" type="checkbox"/>	<input type="checkbox"/>	<input type="checkbox"/>
11.4	gronde - pluviali	<input checked="" type="checkbox"/>	<input type="checkbox"/>	<input type="checkbox"/>	<input type="checkbox"/>
11.5	intonaci	<input checked="" type="checkbox"/>	<input type="checkbox"/>	<input type="checkbox"/>	<input type="checkbox"/>
11.6	serramenti	<input type="checkbox"/>	<input checked="" type="checkbox"/>	<input type="checkbox"/>	<input type="checkbox"/>
11.7	altro	<input type="checkbox"/>	<input type="checkbox"/>	<input type="checkbox"/>	<input type="checkbox"/>

12 SPAZI COMUNI COPERTI

		A	B	C	D
12.1	atri e corridoi	<input type="checkbox"/>	<input type="checkbox"/>	<input type="checkbox"/>	<input type="checkbox"/>
12.2	scale	<input type="checkbox"/>	<input type="checkbox"/>	<input type="checkbox"/>	<input type="checkbox"/>

13 UTILIZZO ABITAZIONI n

		occ.	non occ.
13.1	piano terra	<input checked="" type="checkbox"/>	<input type="checkbox"/>
13.2	piano primo	<input checked="" type="checkbox"/>	<input type="checkbox"/>
13.3	piano secondo	<input type="checkbox"/>	<input type="checkbox"/>
13.4	piano terzo	<input type="checkbox"/>	<input type="checkbox"/>
13.5	altri piani	<input type="checkbox"/>	<input type="checkbox"/>

14 UTILIZZI DIVERSI

		addetti	calpestio	n.p.
14.1	industriale	<input type="checkbox"/>	<input type="checkbox"/>	<input type="checkbox"/>
14.2	artigianale	<input type="checkbox"/>	<input type="checkbox"/>	<input type="checkbox"/>
14.3	commerciale	<input type="checkbox"/>	<input type="checkbox"/>	<input type="checkbox"/>

15 ALLEGATI

15.1	doc. ARCHIVIO DI STATO	<input type="checkbox"/>
15.2	" " COMUNALE	<input type="checkbox"/>
15.3	" fotografica	<input type="checkbox"/>
15.4	scheda socio - economica	<input type="checkbox"/>
15.5	scheda tipologica	<input type="checkbox"/>
15.6	altro	<input type="checkbox"/>

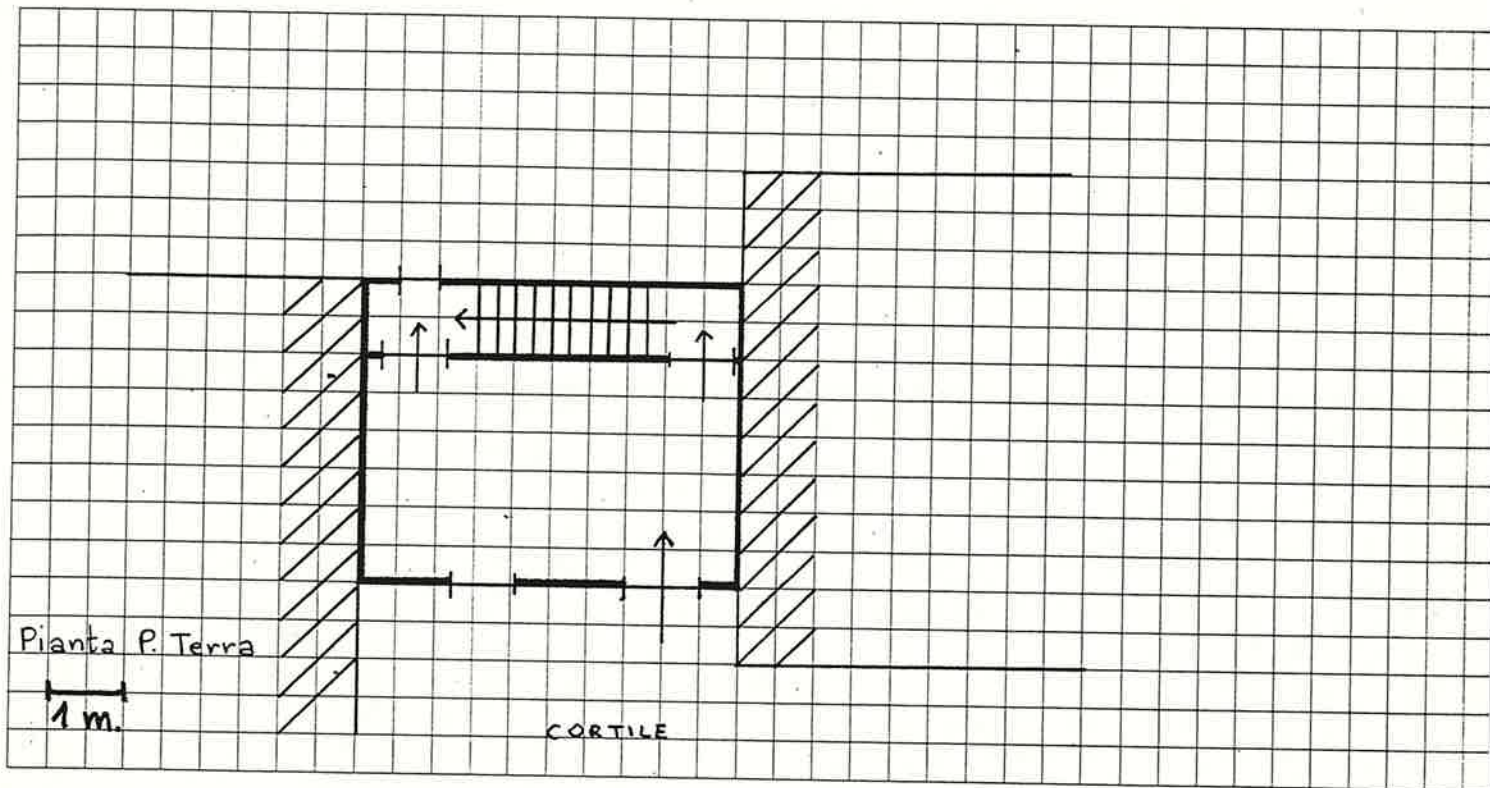

Quartiere S. GIORGIO  
Isolato 9  
Via GARIBALDI 37

SCHEDA EDILIZIA N. 108  
N. C. E. U. Partita .....

Mappale .....

C. T. Sez. B F. 14 Mapp. 209  
alleg. c

CATASTO AEROFOTOGRAMMETRIA

SCALA 1:1.000

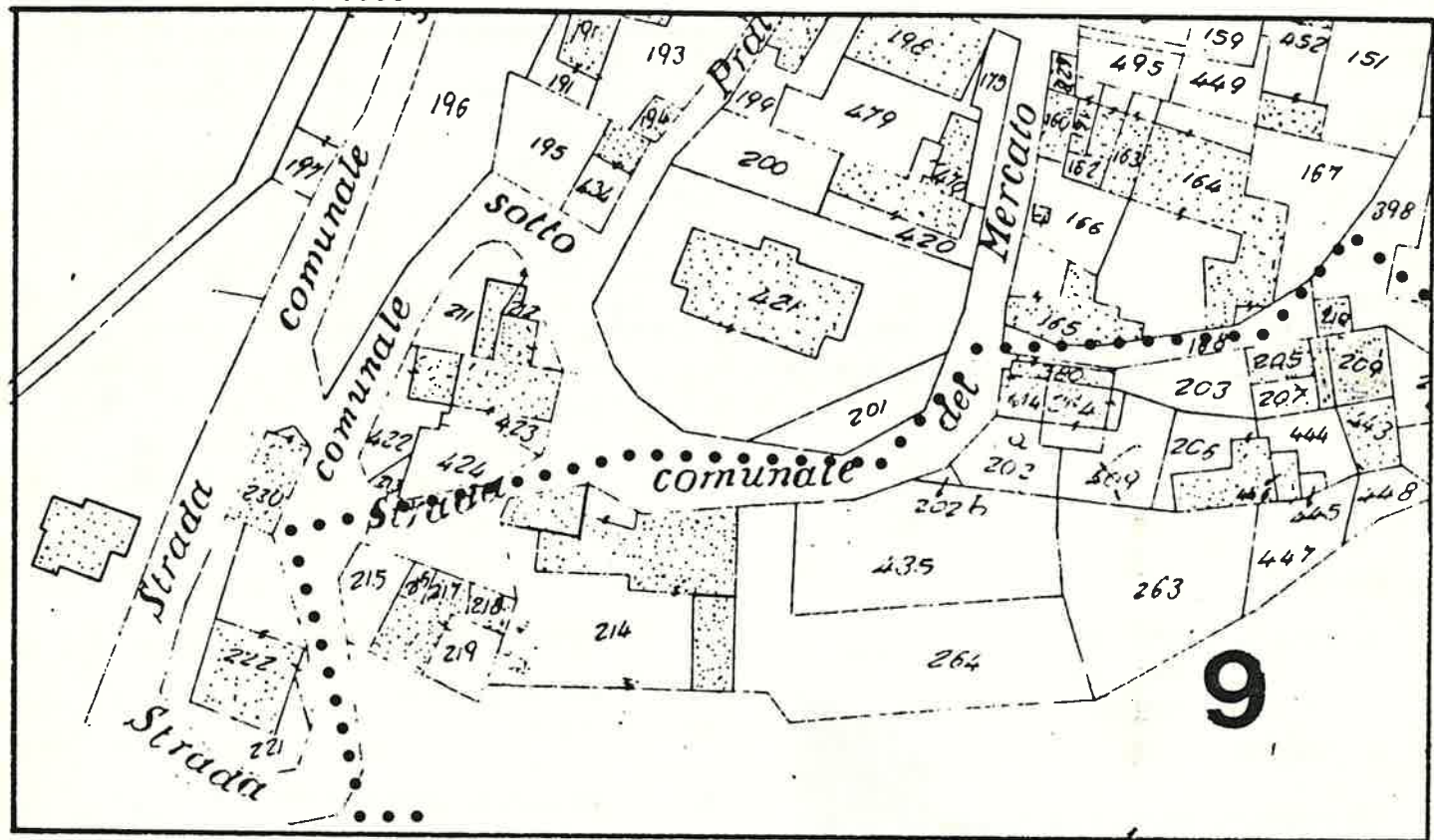

SCALA 1:1.000

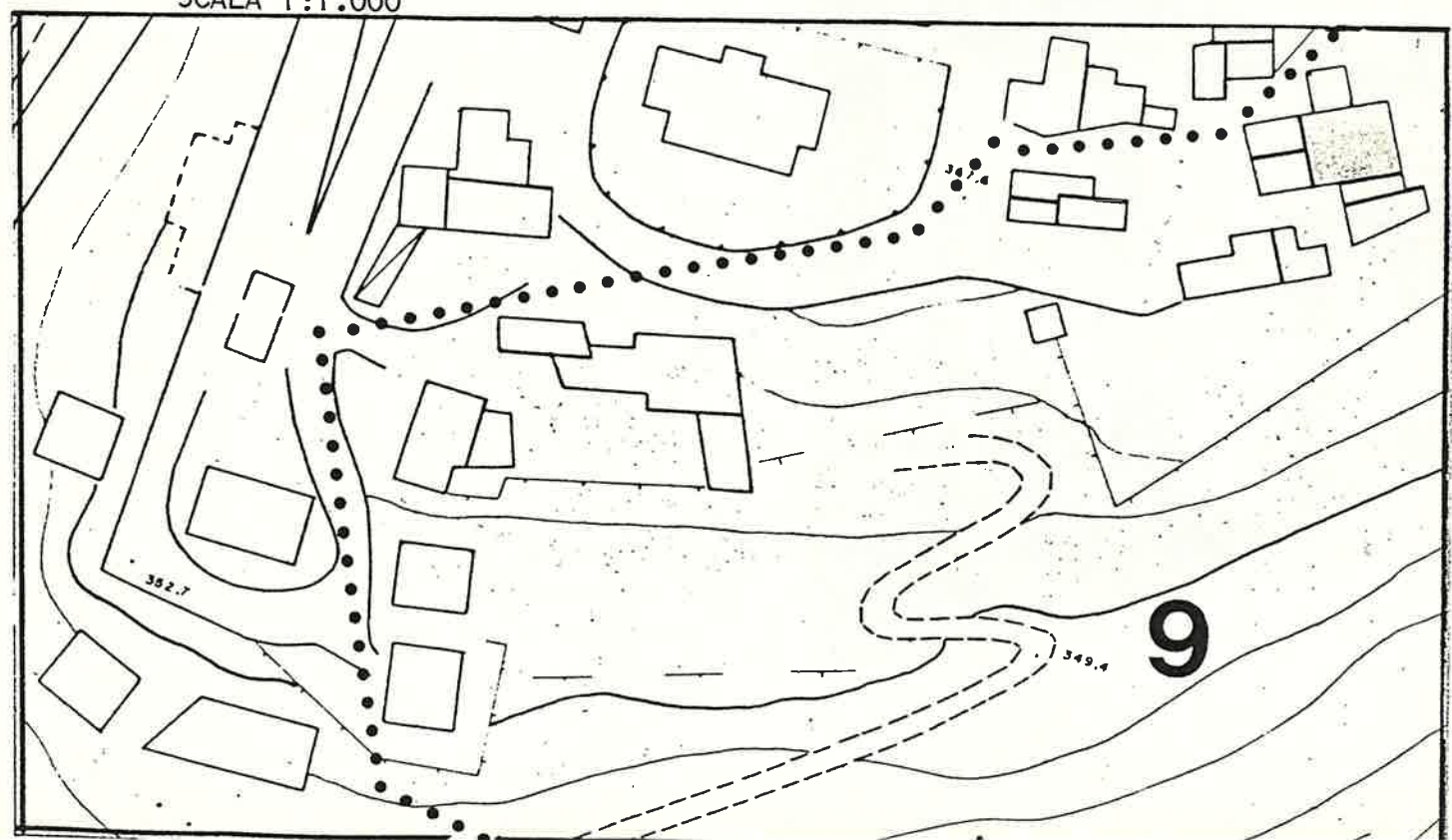

1 DATI PARAMETRICI E FUNZIONALI

1.1	area fondiaria	mq.					
1.2	superficie coperta	mq.		1	0	0	
1.3	n. piani			2	+	5	
1.4	h in gronda	m.		7	0	0	
1.5	volume	mc.		7	0	0	
1.6	densità edilizia	mc./mq.					

2 APPROVVIGIONAMENTO

2.1	energia elettrica	si	no
		X	
2.2	gas		X
2.3	acqua	X	
2.4	pozzo		X

3 SMALTIMENTO

3.1	rete fognaria	si	no
3.2	pozzo nero		
3.3	dispersione		
3.4	fossa biologica		

4 PRESENZA DELL'IMPIANTO AL CATASTO

4.1	18	si	no
4.2	18	X	
4.3	19	X	

5 VINCOLI

5.1	esistenti L. 1089/39	
5.2	" L. 1497/39	
5.3	" L. 765/67	
5.4	di progetto	

6 INTERVENTI SUCCESSIVI

6.1	ristrutturazioni	si	no
6.2	restauri		X

7 PROPRIETÀ

7.1	ente pubblico	
7.2	ente religioso	
7.3	società immobiliari	
7.4	condominio	
7.5	personale	X
7.6	altro	

8 DESTINAZIONE D'USO PREVALENTE

8.1	originaria	Stalla + Fienile	
8.2	attuale	Residenza	
		compatibile	
		non compatibile	

9 DESTINAZIONE D'USO

		PT	P1	AP
9.1	residenza	X	X	
9.2	artigianato			
9.3	industria			
9.4	commercio			
9.5	uffici			
9.6	esercizi pubblici			
9.7	enti - associazioni			
9.8	magazzini			
9.9	uso pubblico			
9.10	altro uso			

10 DESTINAZIONE SUPERFICI SCOPERTE

10.1	cortili <i>promiscuo</i>	X	
10.2	giardini		
10.3	parcheggi		
10.4	altro		

mq.

11 STATO DI CONSERVAZIONE

		A	B	C	D
11.1	strutture orizzontali		X		
11.2	strutture verticali		X		
11.3	coperture		X		
11.4	gronde - pluviali	X			
11.5	intonaci	X			
11.6	serramenti		X		
11.7	altro				

12 SPAZI COMUNI COPERTI

		A	B	C	D
12.1	atri e corridoi				
12.2	scale				

13 UTILIZZO ABITAZIONI n

		1	
13.1	piano terra <i>res. tempor.</i>	X	
13.2	piano primo		X
13.3	piano secondo		
13.4	piano terzo		
13.5	altri piani		

occ. non occ.

14 UTILIZZI DIVERSI

		addetti	calpestio	n.p.
14.1	industriale			
14.2	artigianale			
14.3	commerciale			

15 ALLEGATI

15.1	doc. ARCHIVIO DI STATO	
15.2	" " COMUNALE	
15.3	" fotografica	
15.4	scheda socio - economica	
15.5	scheda tipologica	
15.6	altro	



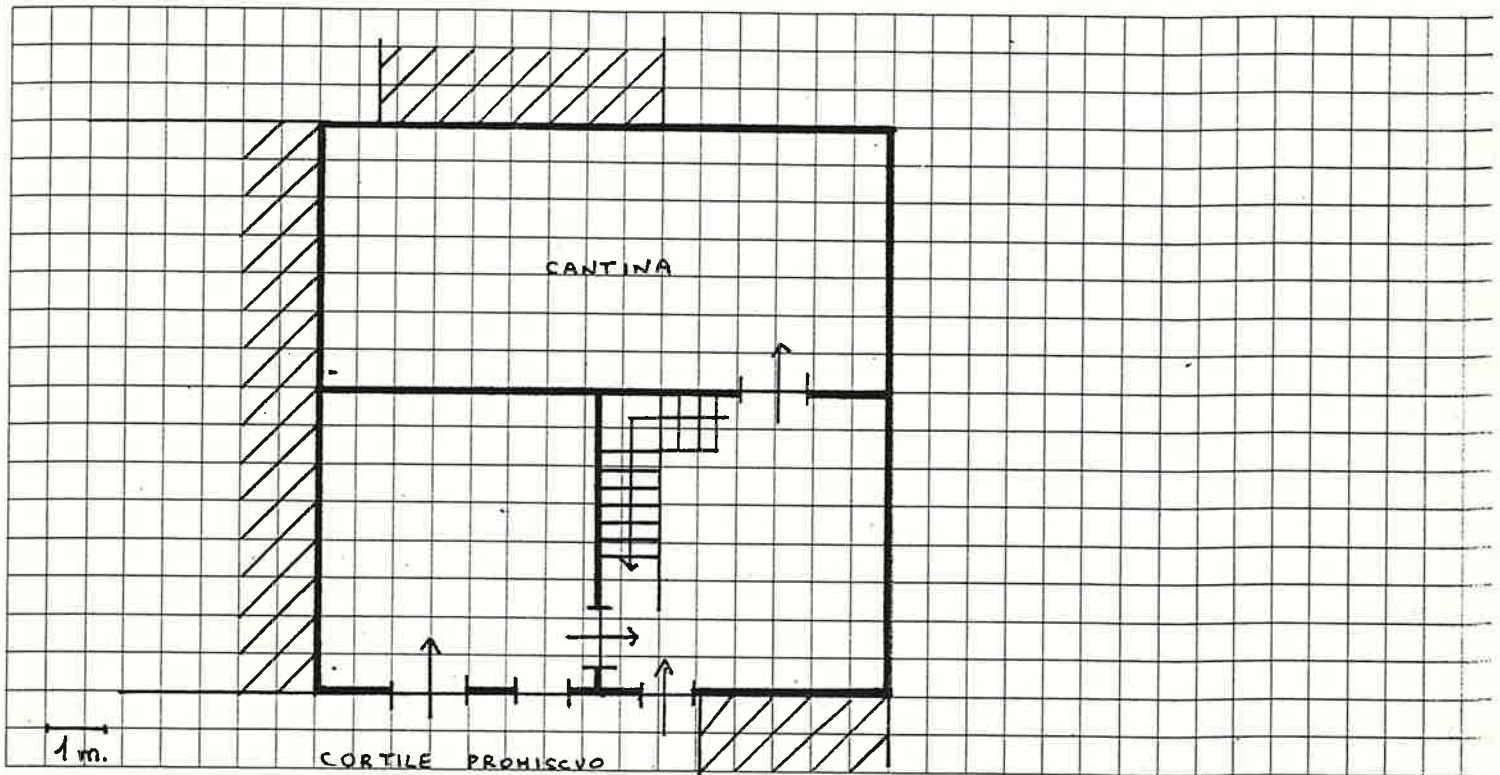

quartiere S. GIORGIO  
colato 9  
ia GARIBALDI

SCHEDA EDILIZIA N. 109

N.C.E.U. Partita .....

Mappale .....

C.T. Sez. B F. 14 Mapp. 210

alleg. c

ATASTO

AEROFOTOGRAMMETRIA

SCALA 1:1.000

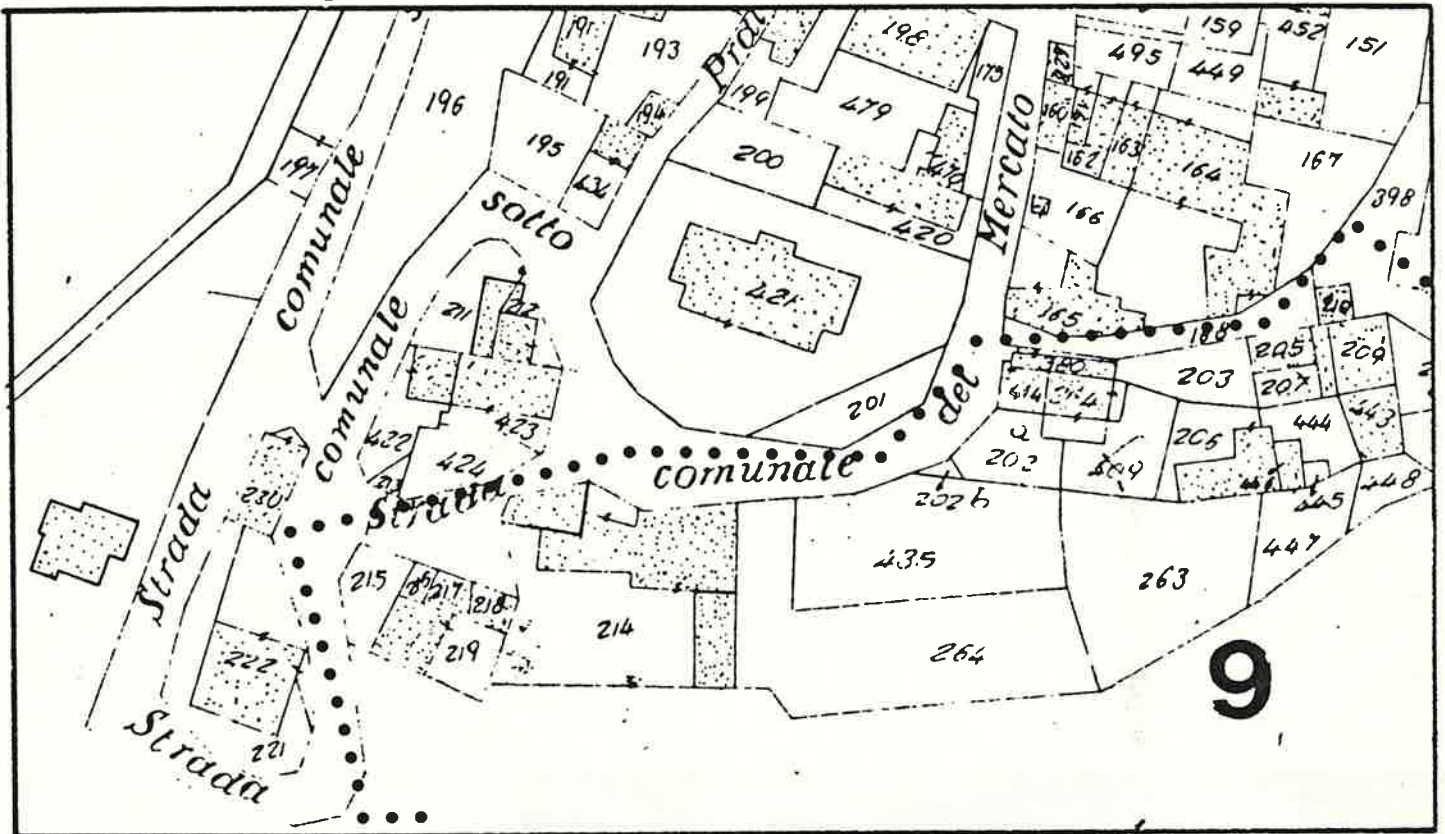

SCALA 1:1.000

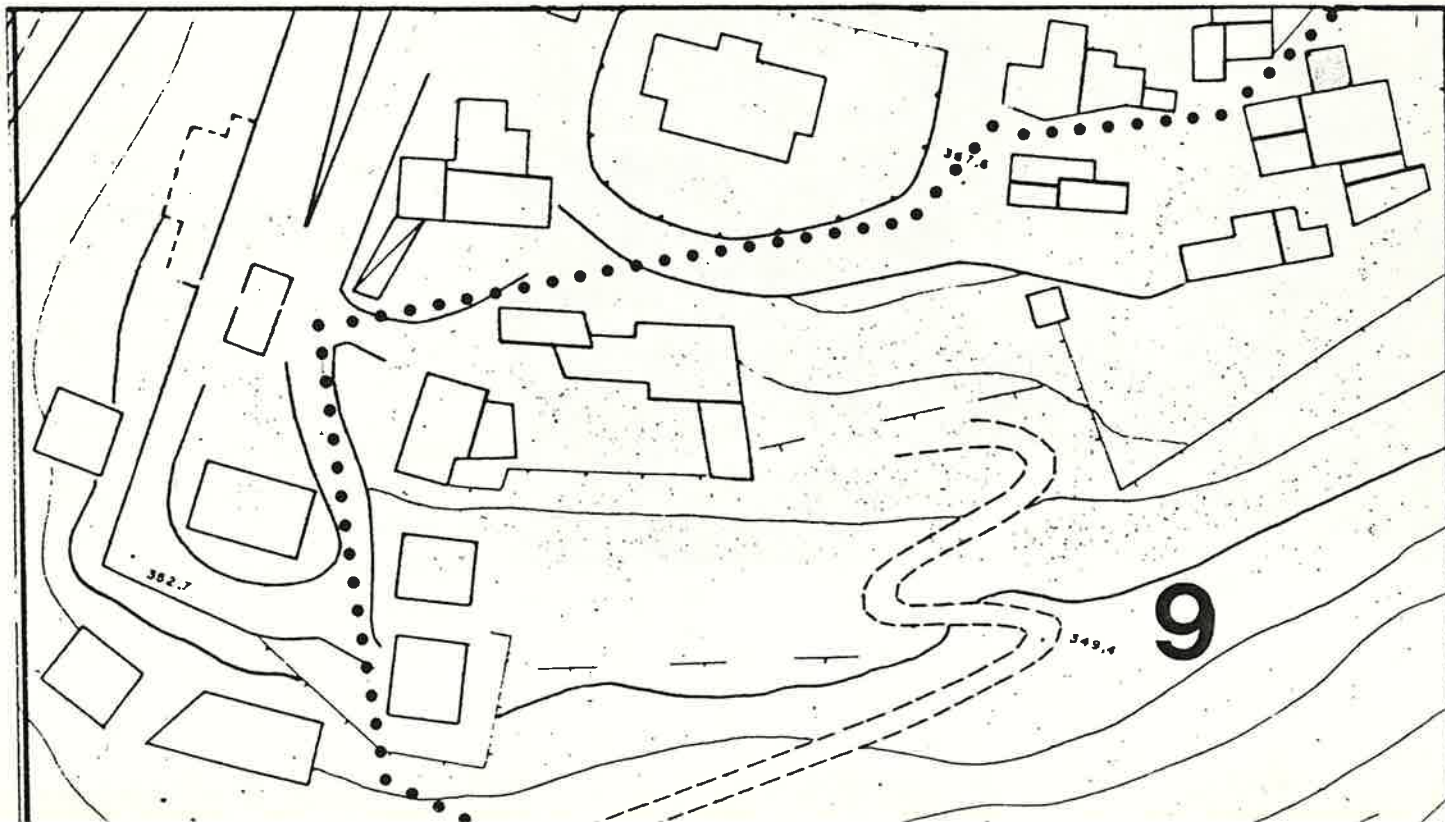

1 DATI PARAMETRICI E FUNZIONALI

1.1	area fondiaria	mq.				
1.2	superficie coperta	mq.		25		
1.3	n. piani			1		
1.4	h in gronda	m.		3		
1.5	volume	mc.		75		
1.6	densità edilizia	mc./mq.				

2 APPROVVIGIONAMENTO

2.1	energia elettrica	si	no
2.2	gas		X
2.3	acqua		X
2.4	pozzo		X

3 SMALTIMENTO

3.1	rete fognaria	si	no
3.2	pozzo nero		X
3.3	dispersione		X
3.4	fossa biologica		X

4 PRESENZA DELL'IMPIANTO AL CATASTO

4.1	18	si	no
4.2	18		X
4.3	19	X	

5 VINCOLI

5.1	esistenti L. 1089/39	
5.2	" L. 1497/39	
5.3	" L. 765/67	
5.4	di progetto	

6 INTERVENTI SUCCESSIVI

6.1	ristrutturazioni	si	no
6.2	restauri		X

7 PROPRIETÀ

7.1	ente pubblico	
7.2	ente religioso	
7.3	società immobiliari	
7.4	condominio	
7.5	personale	X
7.6	altro	

8 DESTINAZIONE D'USO PREVALENTE

8.1	originaria	Rustico	
8.2	attuale	Rustico	
	compatibile		
	non compatibile		

9 DESTINAZIONE D'USO

		PT	P1	AP
9.1	residenza			
9.2	artigianato			
9.3	industria			
9.4	commercio			
9.5	uffici			
9.6	esercizi pubblici			
9.7	enti - associazioni			
9.8	magazzini			
9.9	uso pubblico			
9.10	altro uso	X		

10 DESTINAZIONE SUPERFICI SCOPERTE

10.1	cortili	
10.2	giardini	
10.3	parcchegi	
10.4	altro	

mq.

11 STATO DI CONSERVAZIONE

		A	B	C	D
11.1	strutture orizzontali			X	
11.2	strutture verticali			X	
11.3	coperture				
11.4	gronde - pluviali				
11.5	intonaci			X	
11.6	serramenti			X	
11.7	altro				

12 SPAZI COMUNI COPERTI

		A	B	C	D
12.1	atri e corridoi				
12.2	scale				

13 UTILIZZO ABITAZIONI n

		occ.	non occ.
13.1	piano terra		
13.2	piano primo		
13.3	piano secondo		
13.4	piano terzo		
13.5	altri piani		

14 UTILIZZI DIVERSI

		addetti	calpestio	n.p.
14.1	industriale			
14.2	artigianale			
14.3	commerciale			

15 ALLEGATI

15.1	doc. ARCHIVIO DI STATO	
15.2	" " COMUNALE	
15.3	" fotografica	
15.4	scheda socio - economica	
15.5	scheda tipologica	
15.6	altro	

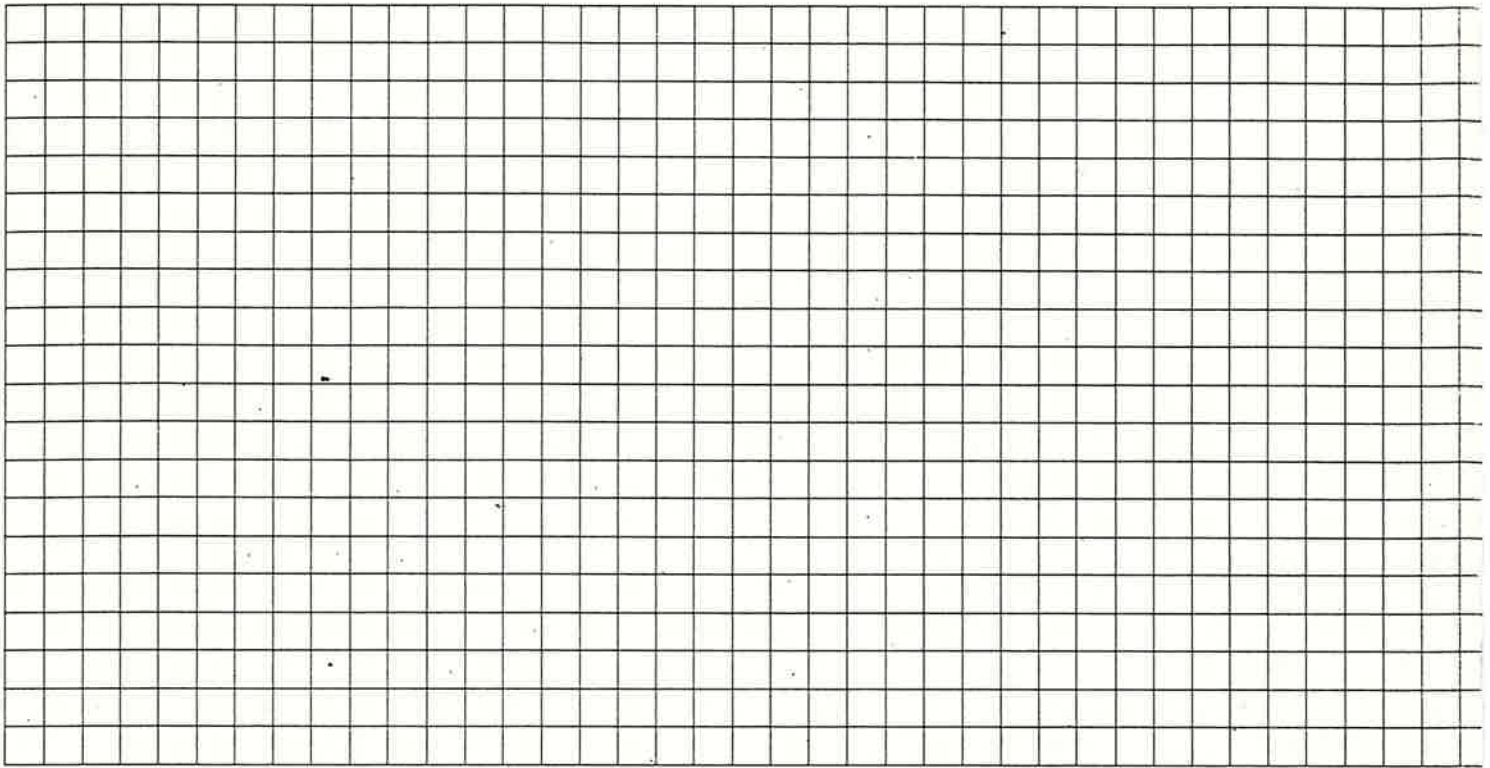

Quartiere S. GIORGIO  
Isolato 9  
Via GARIBALDI

SCHEDA EDILIZIA N. 110

N. C. E. U. Partita .....  
Mappale .....

C. T. Sez. B F. 14 Mapp. 205  
alleg. c

CATASTO

AEROFOTOGRAMMETRIA

SCALA 1:1.000

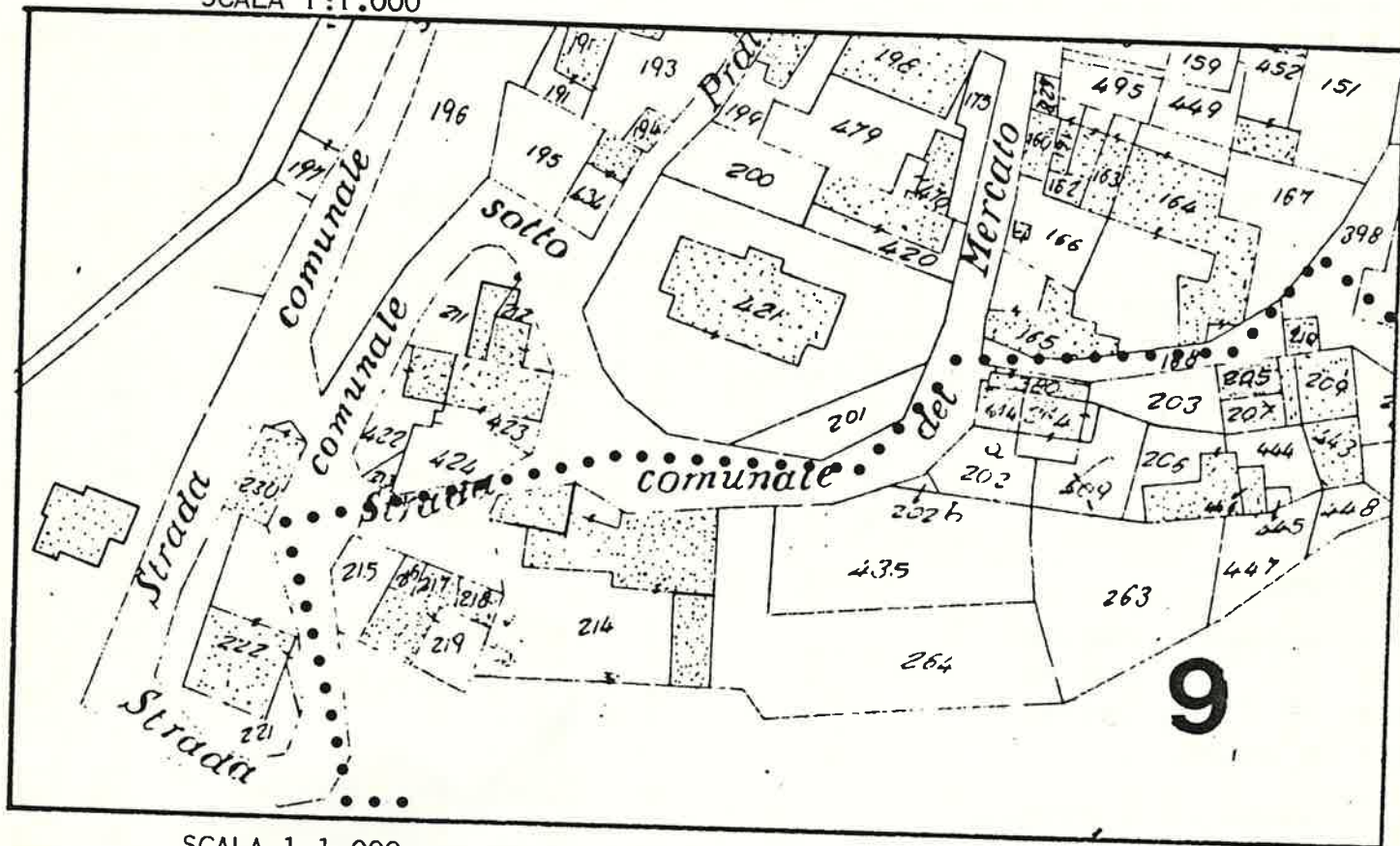

SCALA 1:1.000

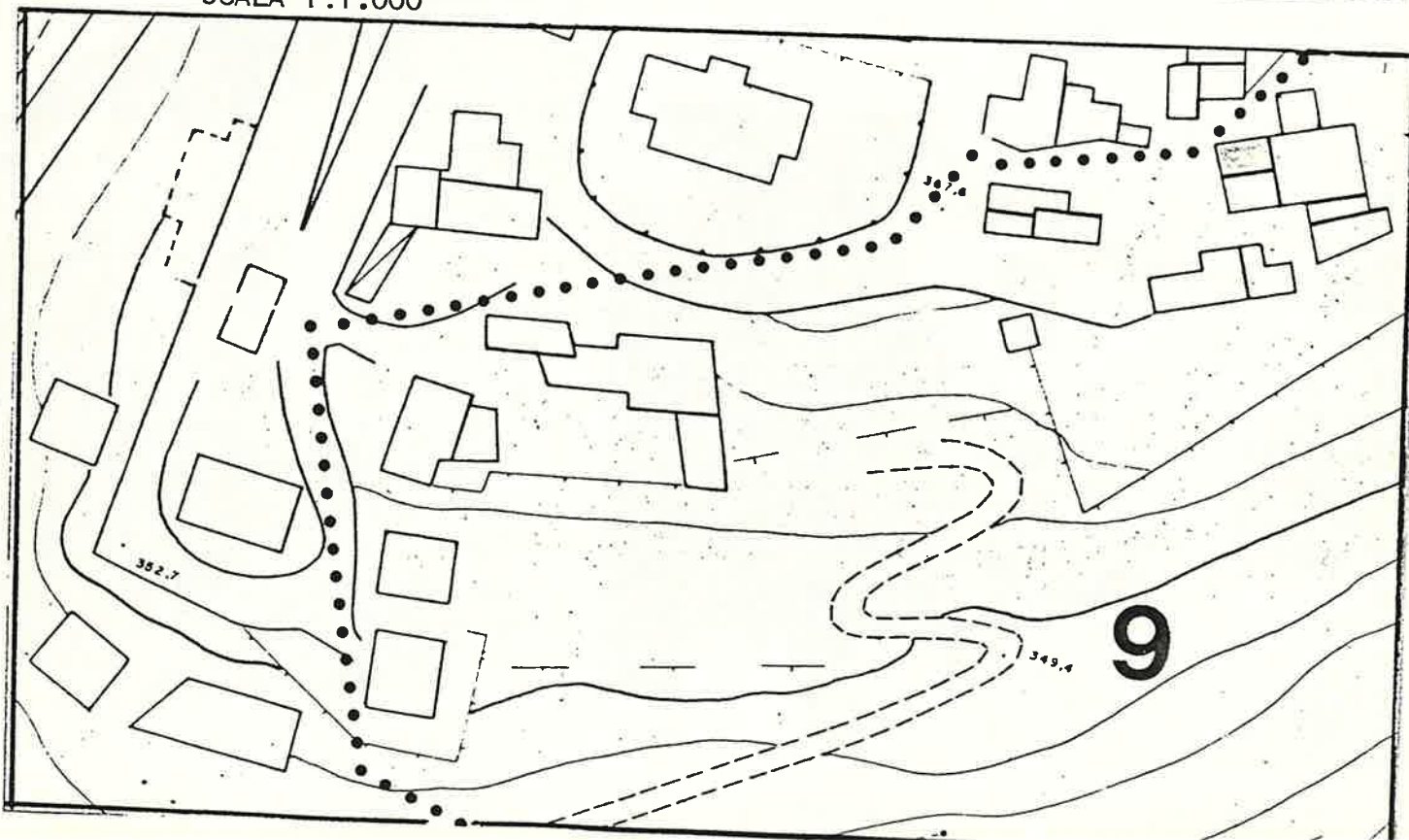

1 DATI PARAMETRICI E FUNZIONALI			9 DESTINAZIONE D'USO									
1.1	area fondiaria	mq.	<input type="checkbox"/>	<input type="checkbox"/>	<input type="checkbox"/>	9.1	residenza	PT	P1	AP		
1.2	superficie coperta	mq.	<input type="checkbox"/>	<input type="checkbox"/>	<input type="checkbox"/>	9.2	artigianato	<input checked="" type="checkbox"/>	<input checked="" type="checkbox"/>	<input type="checkbox"/>		
1.3	n. piani		<input type="checkbox"/>	<input type="checkbox"/>	<input type="checkbox"/>	9.3	industria	<input type="checkbox"/>	<input type="checkbox"/>	<input type="checkbox"/>		
1.4	h in gronda	m.	<input type="checkbox"/>	<input type="checkbox"/>	<input type="checkbox"/>	9.4	commercio	<input type="checkbox"/>	<input type="checkbox"/>	<input type="checkbox"/>		
1.5	volume	mc.	<input type="checkbox"/>	<input type="checkbox"/>	<input type="checkbox"/>	9.5	uffici	<input type="checkbox"/>	<input type="checkbox"/>	<input type="checkbox"/>		
1.6	densità edilizia	mc./mq.	<input type="checkbox"/>	<input type="checkbox"/>	<input type="checkbox"/>	9.6	esercizi pubblici	<input type="checkbox"/>	<input type="checkbox"/>	<input type="checkbox"/>		
2 APPROVVIGIONAMENTO			10 DESTINAZIONE SUPERFICI SCOPERTE									
2.1	energia elettrica		si	no		10.1	cortili	<input type="checkbox"/>	<input type="checkbox"/>			
2.2	gas		<input checked="" type="checkbox"/>	<input type="checkbox"/>		10.2	giardini	<input type="checkbox"/>	<input type="checkbox"/>			
2.3	acqua		<input type="checkbox"/>	<input checked="" type="checkbox"/>		10.3	parcheeggi	<input type="checkbox"/>	<input type="checkbox"/>			
2.4	pozzo		<input checked="" type="checkbox"/>	<input type="checkbox"/>		10.4	altro <i>orto</i>	<input checked="" type="checkbox"/>	<input type="checkbox"/>	mq.		
3 SMALTIMENTO			11 STATO DI CONSERVAZIONE									
3.1	rete fognaria		si	no		11.1	strutture orizzontali	A	B	C	D	
3.2	pozzo nero		<input type="checkbox"/>	<input type="checkbox"/>		11.2	strutture verticali	<input checked="" type="checkbox"/>	<input type="checkbox"/>	<input type="checkbox"/>	<input type="checkbox"/>	
3.3	dispersione		<input type="checkbox"/>	<input type="checkbox"/>		11.3	coperture	<input checked="" type="checkbox"/>	<input type="checkbox"/>	<input type="checkbox"/>	<input type="checkbox"/>	
3.4	fossa biologica		<input type="checkbox"/>	<input type="checkbox"/>		11.4	gronde - pluviali	<input checked="" type="checkbox"/>	<input type="checkbox"/>	<input type="checkbox"/>	<input type="checkbox"/>	
4 PRESENZA DELL'IMPIANTO AL CATASTO			11.5			11.5	intonaci	<input checked="" type="checkbox"/>	<input type="checkbox"/>	<input type="checkbox"/>	<input type="checkbox"/>	
4.1	18		si	no		11.6	serramenti	<input checked="" type="checkbox"/>	<input type="checkbox"/>	<input type="checkbox"/>	<input type="checkbox"/>	
4.2	18		<input checked="" type="checkbox"/>	<input type="checkbox"/>		11.7	altro	<input type="checkbox"/>	<input type="checkbox"/>	<input type="checkbox"/>	<input type="checkbox"/>	
4.3	19		<input checked="" type="checkbox"/>	<input type="checkbox"/>		12 SPAZI COMUNI COPERTI			A	B	C	D
5 VINCOLI			13 UTILIZZO ABITAZIONI			12.1	atri e corridoi	<input type="checkbox"/>	<input type="checkbox"/>	<input type="checkbox"/>	<input type="checkbox"/>	
5.1	esistenti L. 1089/39		<input type="checkbox"/>	<input type="checkbox"/>		12.2	scale	<input type="checkbox"/>	<input type="checkbox"/>	<input type="checkbox"/>	<input type="checkbox"/>	
5.2	" L. 1497/39		<input type="checkbox"/>	<input type="checkbox"/>		13.1			1	<input type="checkbox"/>	<input type="checkbox"/>	
5.3	" L. 765/67		<input type="checkbox"/>	<input type="checkbox"/>		13.2	piano terra	<input checked="" type="checkbox"/>	<input type="checkbox"/>	<input type="checkbox"/>	<input type="checkbox"/>	
5.4	di progetto		<input type="checkbox"/>	<input type="checkbox"/>		13.3	piano primo	<input checked="" type="checkbox"/>	<input type="checkbox"/>	<input type="checkbox"/>	<input type="checkbox"/>	
6 INTERVENTI SUCCESSIVI			13.4			13.4	piano secondo	<input type="checkbox"/>	<input type="checkbox"/>	<input type="checkbox"/>	<input type="checkbox"/>	
6.1	ristrutturazioni <i>parziali</i>		si	no		13.5	piano terzo	<input type="checkbox"/>	<input type="checkbox"/>	<input type="checkbox"/>	<input type="checkbox"/>	
6.2	restauri		<input checked="" type="checkbox"/>	<input type="checkbox"/>		13.5			altri piani	<input type="checkbox"/>	<input type="checkbox"/>	occ. non occ.
7 PROPRIETÀ			14 UTILIZZI DIVERSI			14			addetti	calpestio	n.p.	
7.1	ente pubblico		<input type="checkbox"/>	<input type="checkbox"/>		14.1	industriale	<input type="checkbox"/>	<input type="checkbox"/>	<input type="checkbox"/>	<input type="checkbox"/>	
7.2	ente religioso		<input type="checkbox"/>	<input type="checkbox"/>		14.2	artigianale	<input type="checkbox"/>	<input type="checkbox"/>	<input type="checkbox"/>	<input type="checkbox"/>	
7.3	società immobiliari		<input type="checkbox"/>	<input type="checkbox"/>		14.3	commerciale	<input type="checkbox"/>	<input type="checkbox"/>	<input type="checkbox"/>	<input type="checkbox"/>	
7.4	condominio		<input type="checkbox"/>	<input type="checkbox"/>		15 ALLEGATI			15			
7.5	personale		<input checked="" type="checkbox"/>	<input type="checkbox"/>		15.1	doc. ARCHIVIO DI STATO	<input type="checkbox"/>	<input type="checkbox"/>	<input type="checkbox"/>	<input type="checkbox"/>	
7.6	altro		<input type="checkbox"/>	<input type="checkbox"/>		15.2	" " COMUNALE	<input type="checkbox"/>	<input type="checkbox"/>	<input type="checkbox"/>	<input type="checkbox"/>	
8 DESTINAZIONE D'USO PREVALENTE			15.3			15.3	" fotografica	<input type="checkbox"/>	<input type="checkbox"/>	<input type="checkbox"/>	<input type="checkbox"/>	
8.1	originaria <i>Residenza + Stalla</i>		<input type="checkbox"/>	<input type="checkbox"/>		15.4	scheda socio - economica	<input type="checkbox"/>	<input type="checkbox"/>	<input type="checkbox"/>	<input type="checkbox"/>	
8.2	attuale <i>Residenza + Cantina</i>		<input type="checkbox"/>	<input type="checkbox"/>		15.5	scheda tipologica	<input type="checkbox"/>	<input type="checkbox"/>	<input type="checkbox"/>	<input type="checkbox"/>	
	compatibile		<input type="checkbox"/>	<input type="checkbox"/>		15.6	altro	<input type="checkbox"/>	<input type="checkbox"/>	<input type="checkbox"/>	<input type="checkbox"/>	
	non compatibile		<input type="checkbox"/>	<input type="checkbox"/>		A = BUONO						
						B = MEDIOCRE						
						C = CATTIVO						
						D = PESSIMO						

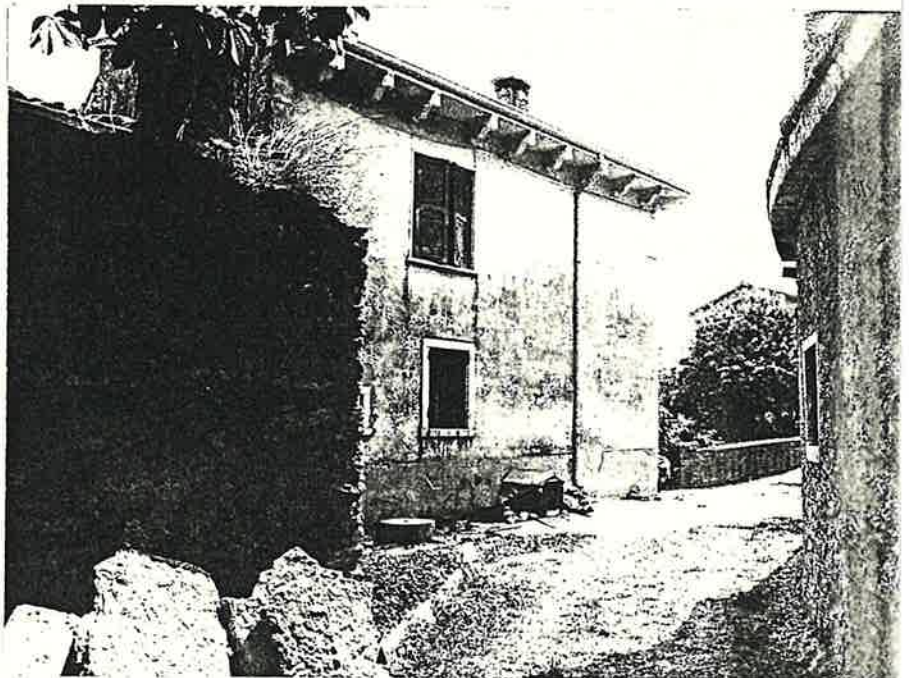
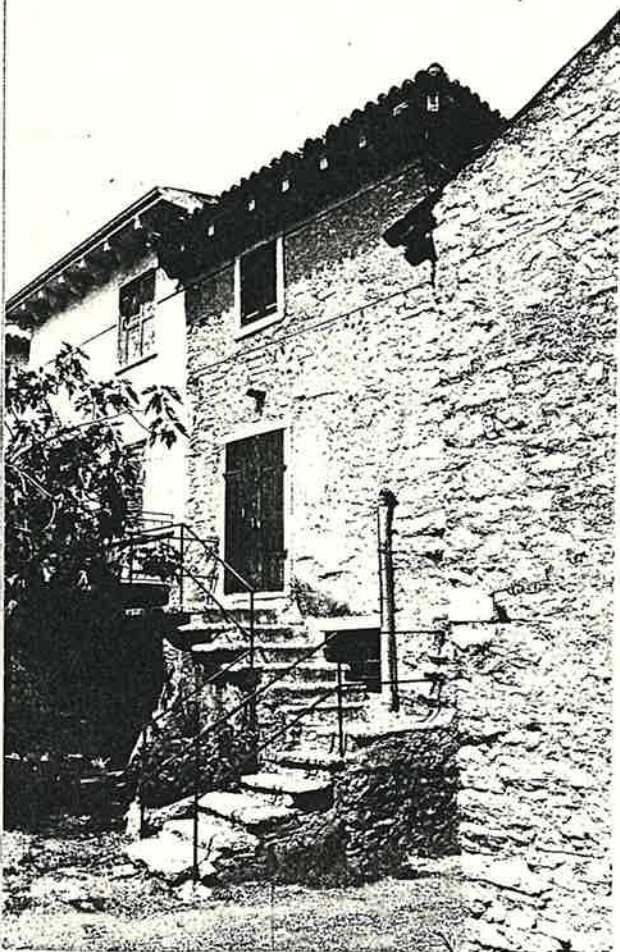
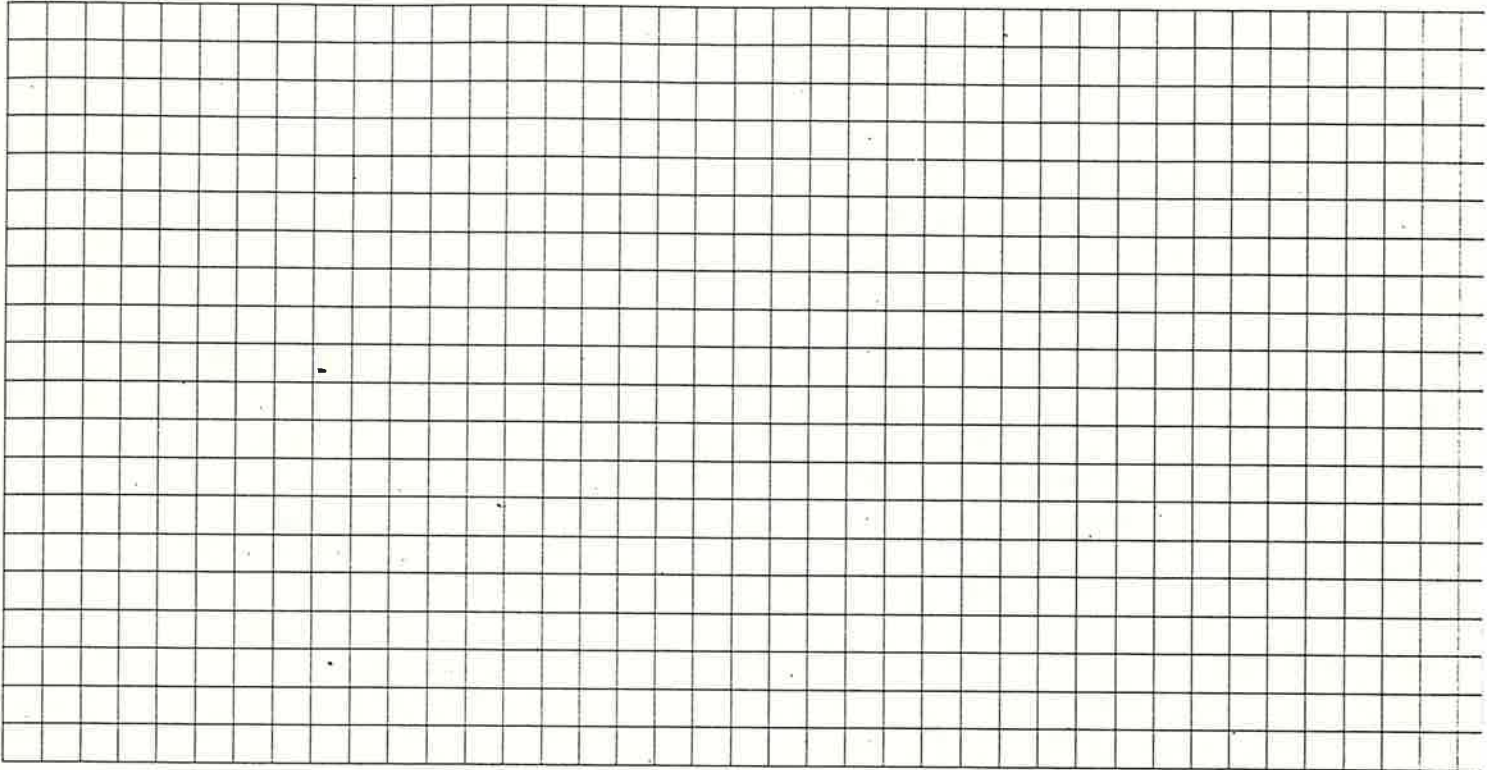

Quartiere S. GIORGIO  
Isolato 9  
Via GARIBALDI 35

SCHEDA EDILIZIA N. 111

N. C. E. U. Partita \_\_\_\_\_

Mappale \_\_\_\_\_

C. T. Sez. B F. 14 Mapp. 207  
alleg. C

CATASTO

AEROFOTOGRAMMETRIA

SCALA 1:1.000

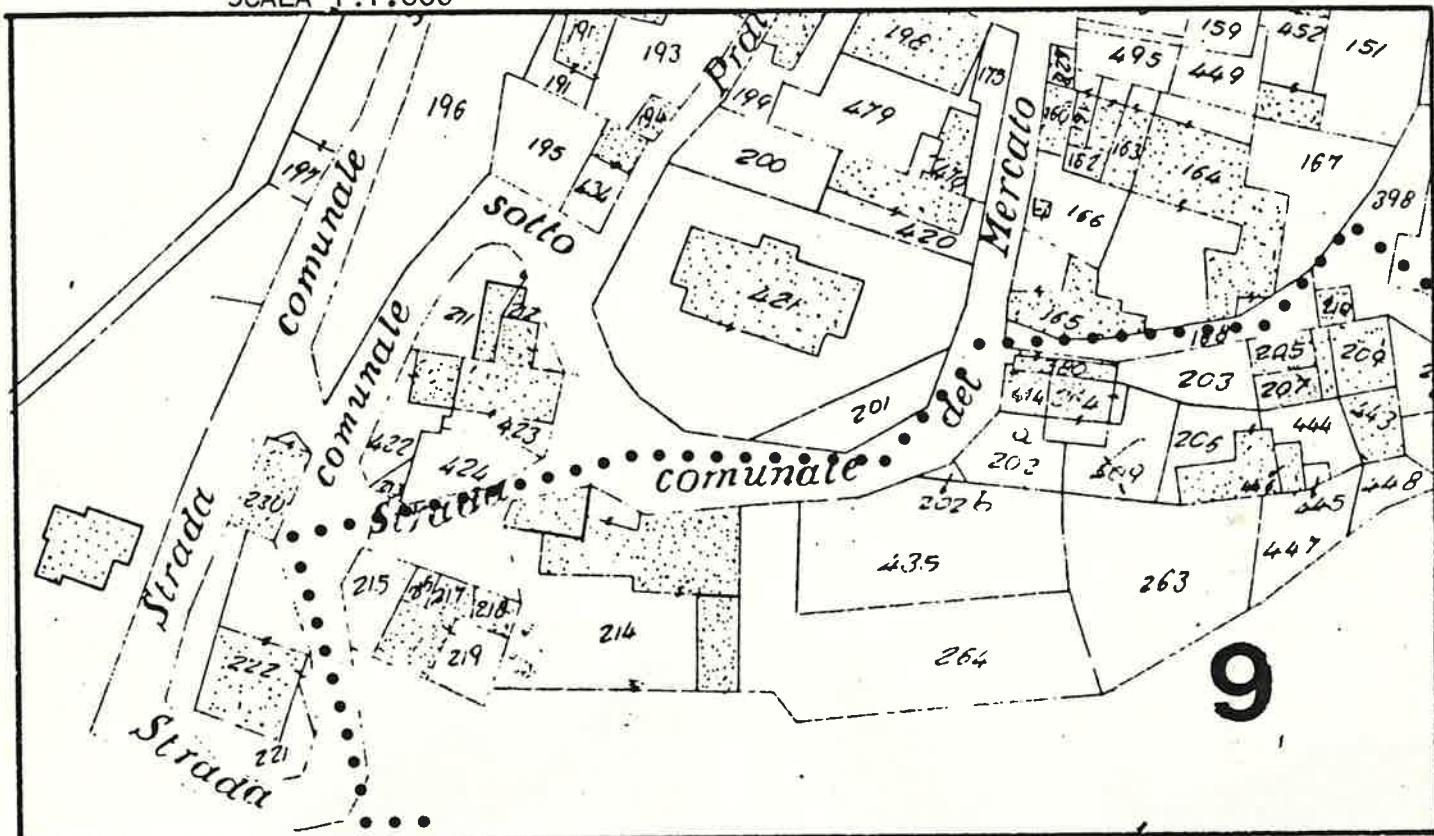

SCALA 1:1.000

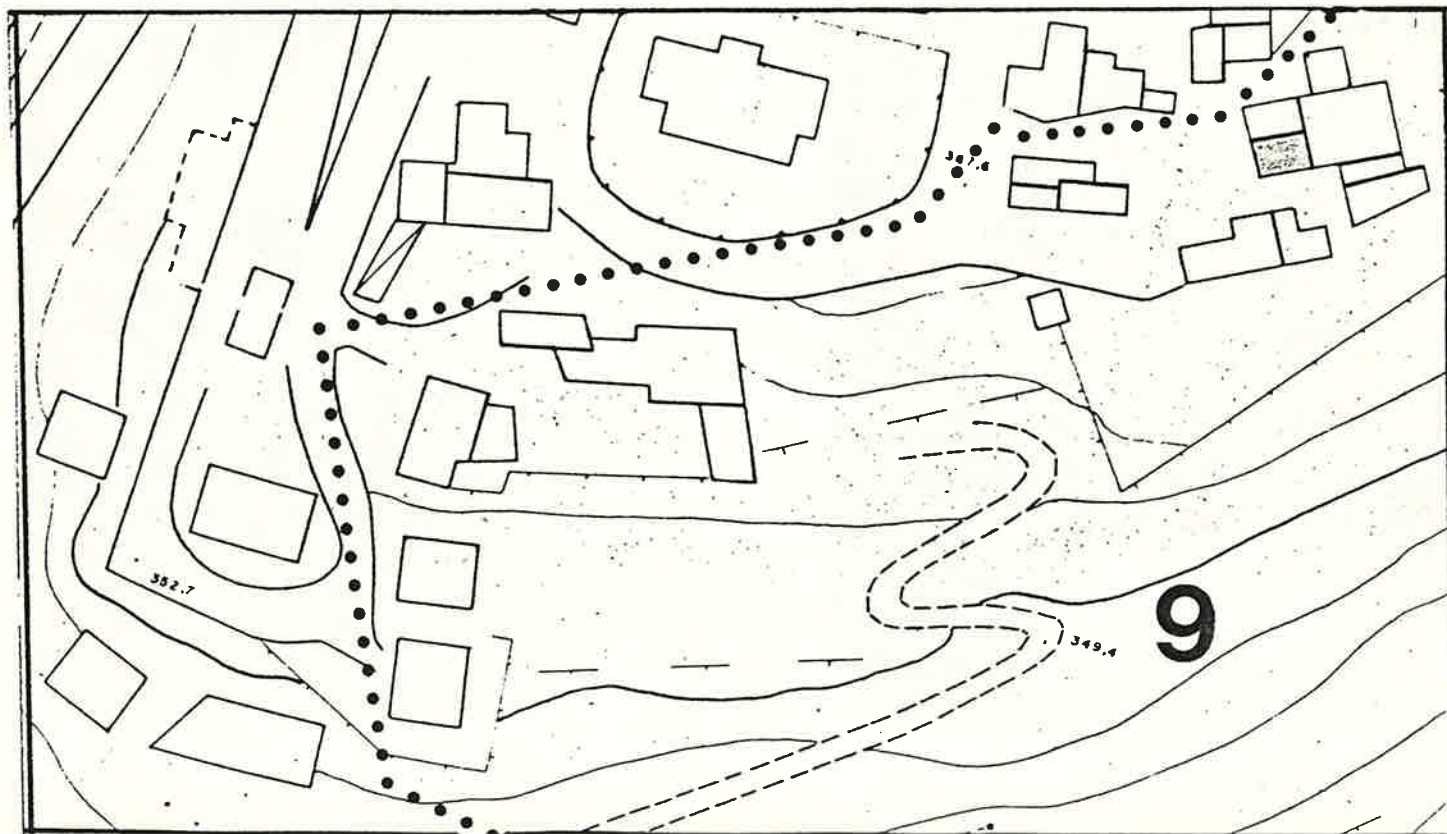



1 DATI PARAMETRICI E FUNZIONALI

1.1	area fondiaria	mq.				
1.2	superficie coperta	mq.			34	
1.3	n. piani					3
1.4	h in gronda	m.		8	00	
1.5	volume	mc.		2	72	
1.6	densità edilizia	mc./mq.				

2 APPROVVIGIONAMENTO

	si	no
2.1	<input checked="" type="checkbox"/>	<input type="checkbox"/>
2.2	<input type="checkbox"/>	<input checked="" type="checkbox"/>
2.3	<input checked="" type="checkbox"/>	<input type="checkbox"/>
2.4	<input type="checkbox"/>	<input checked="" type="checkbox"/>

3 SMALTIMENTO

	si	no
3.1	<input type="checkbox"/>	<input type="checkbox"/>
3.2	<input type="checkbox"/>	<input type="checkbox"/>
3.3	<input type="checkbox"/>	<input type="checkbox"/>
3.4	<input type="checkbox"/>	<input type="checkbox"/>

4 PRESENZA DELL'IMPIANTO AL CATASTO

	si	no
4.1	<input type="checkbox"/>	<input type="checkbox"/>
4.2	<input checked="" type="checkbox"/>	<input type="checkbox"/>
4.3	<input checked="" type="checkbox"/>	<input type="checkbox"/>

5 VINCOLI

5.1	esistenti L. 1089/39	<input type="checkbox"/>
5.2	" L. 1497/39	<input type="checkbox"/>
5.3	" L. 765/67	<input type="checkbox"/>
5.4	di progetto	<input type="checkbox"/>

6 INTERVENTI SUCCESSIVI

	si	no
6.1	<input type="checkbox"/>	<input checked="" type="checkbox"/>
6.2	<input type="checkbox"/>	<input checked="" type="checkbox"/>

7 PROPRIETÀ

7.1	ente pubblico	<input type="checkbox"/>
7.2	ente religioso	<input type="checkbox"/>
7.3	società immobiliari	<input type="checkbox"/>
7.4	condominio	<input type="checkbox"/>
7.5	personale	<input checked="" type="checkbox"/>
7.6	altro	<input type="checkbox"/>

8 DESTINAZIONE D'USO PREVALENTE

8.1 originaria **Residenza + Stalla** . . . . .

8.2 attuale **Residenza + Rustico** . . . . .

compatibile	<input type="checkbox"/>
non compatibile	<input type="checkbox"/>

9 DESTINAZIONE D'USO

	PT	P1	AP
9.1	<input type="checkbox"/>	<input checked="" type="checkbox"/>	<input checked="" type="checkbox"/>
9.2	<input type="checkbox"/>	<input type="checkbox"/>	<input type="checkbox"/>
9.3	<input type="checkbox"/>	<input type="checkbox"/>	<input type="checkbox"/>
9.4	<input type="checkbox"/>	<input type="checkbox"/>	<input type="checkbox"/>
9.5	<input type="checkbox"/>	<input type="checkbox"/>	<input type="checkbox"/>
9.6	<input type="checkbox"/>	<input type="checkbox"/>	<input type="checkbox"/>
9.7	<input type="checkbox"/>	<input type="checkbox"/>	<input type="checkbox"/>
9.8	<input type="checkbox"/>	<input type="checkbox"/>	<input type="checkbox"/>
9.9	<input type="checkbox"/>	<input type="checkbox"/>	<input type="checkbox"/>
9.10	<input checked="" type="checkbox"/>	<input type="checkbox"/>	<input type="checkbox"/>

10 DESTINAZIONE SUPERFICI SCOPERTE

	mq.
10.1	<input checked="" type="checkbox"/>
10.2	<input type="checkbox"/>
10.3	<input type="checkbox"/>
10.4	<input type="checkbox"/>

11 STATO DI CONSERVAZIONE

	A	B	C	D
11.1	<input type="checkbox"/>	<input type="checkbox"/>	<input checked="" type="checkbox"/>	<input type="checkbox"/>
11.2	<input type="checkbox"/>	<input checked="" type="checkbox"/>	<input type="checkbox"/>	<input type="checkbox"/>
11.3	<input type="checkbox"/>	<input type="checkbox"/>	<input checked="" type="checkbox"/>	<input type="checkbox"/>
11.4	<hr/>			
11.5	<input type="checkbox"/>	<input type="checkbox"/>	<input checked="" type="checkbox"/>	<input type="checkbox"/>
11.6	<input type="checkbox"/>	<input checked="" type="checkbox"/>	<input type="checkbox"/>	<input type="checkbox"/>
11.7	<input type="checkbox"/>	<input type="checkbox"/>	<input type="checkbox"/>	<input type="checkbox"/>

12 SPAZI COMUNI COPERTI

	A	B	C	D
12.1	<input type="checkbox"/>	<input type="checkbox"/>	<input type="checkbox"/>	<input type="checkbox"/>
12.2	<input type="checkbox"/>	<input type="checkbox"/>	<input type="checkbox"/>	<input type="checkbox"/>

13 UTILIZZO ABITAZIONI n

	occ.	non occ.
13.1	<input type="checkbox"/>	<input checked="" type="checkbox"/>
13.2	<input type="checkbox"/>	<input checked="" type="checkbox"/>
13.3	<input type="checkbox"/>	<input type="checkbox"/>
13.4	<input type="checkbox"/>	<input type="checkbox"/>
13.5	<input type="checkbox"/>	<input type="checkbox"/>

14 UTILIZZI DIVERSI

	addetti	calpestio	n.p.
14.1	<input type="checkbox"/>	<input type="checkbox"/>	<input type="checkbox"/>
14.2	<input type="checkbox"/>	<input type="checkbox"/>	<input type="checkbox"/>
14.3	<input type="checkbox"/>	<input type="checkbox"/>	<input type="checkbox"/>

15 ALLEGATI

15.1	doc. ARCHIVIO DI STATO	<input type="checkbox"/>
15.2	" " COMUNALE	<input type="checkbox"/>
15.3	" fotografica	<input type="checkbox"/>
15.4	scheda socio - economica	<input type="checkbox"/>
15.5	scheda tipologica	<input type="checkbox"/>
15.6	altro	<input type="checkbox"/>

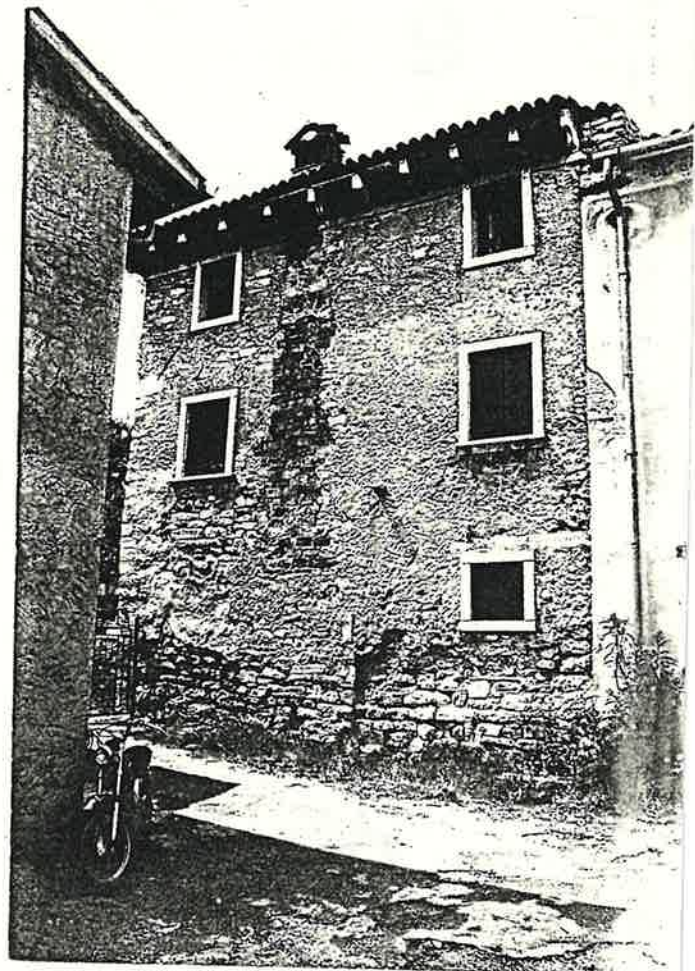
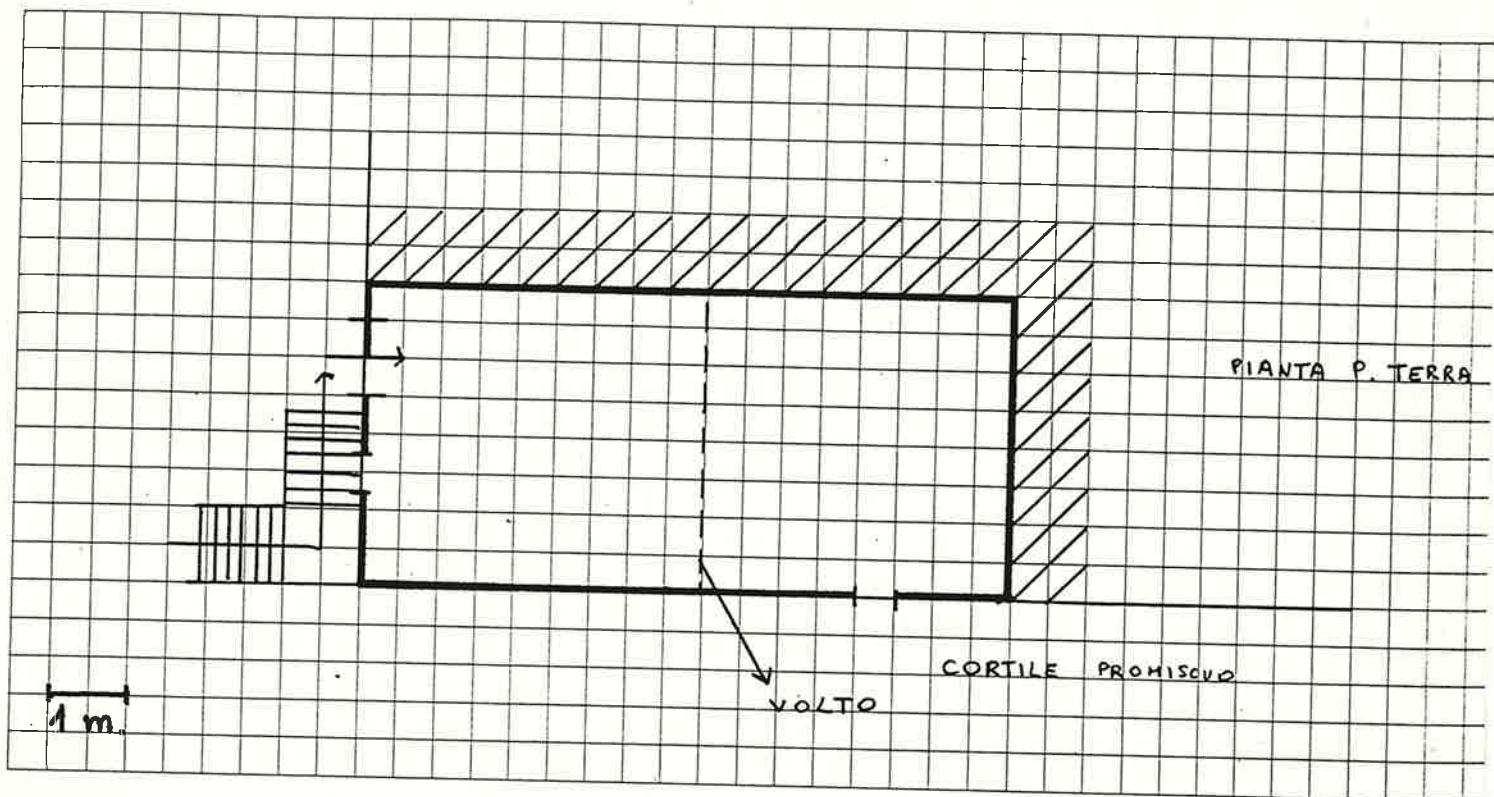

Quartiere S. GIORGIO  
solato 9  
ia GARIBALDI

SCHEDA EDILIZIA N. 112

N. C. E. U. Partita \_\_\_\_\_

Mappale \_\_\_\_\_

C. T. Sez. B F. 14 Mapp. 445 - 446  
alleg. c

CATASTO

AEROFOTOGRAMMETRIA

SCALA 1:1.000

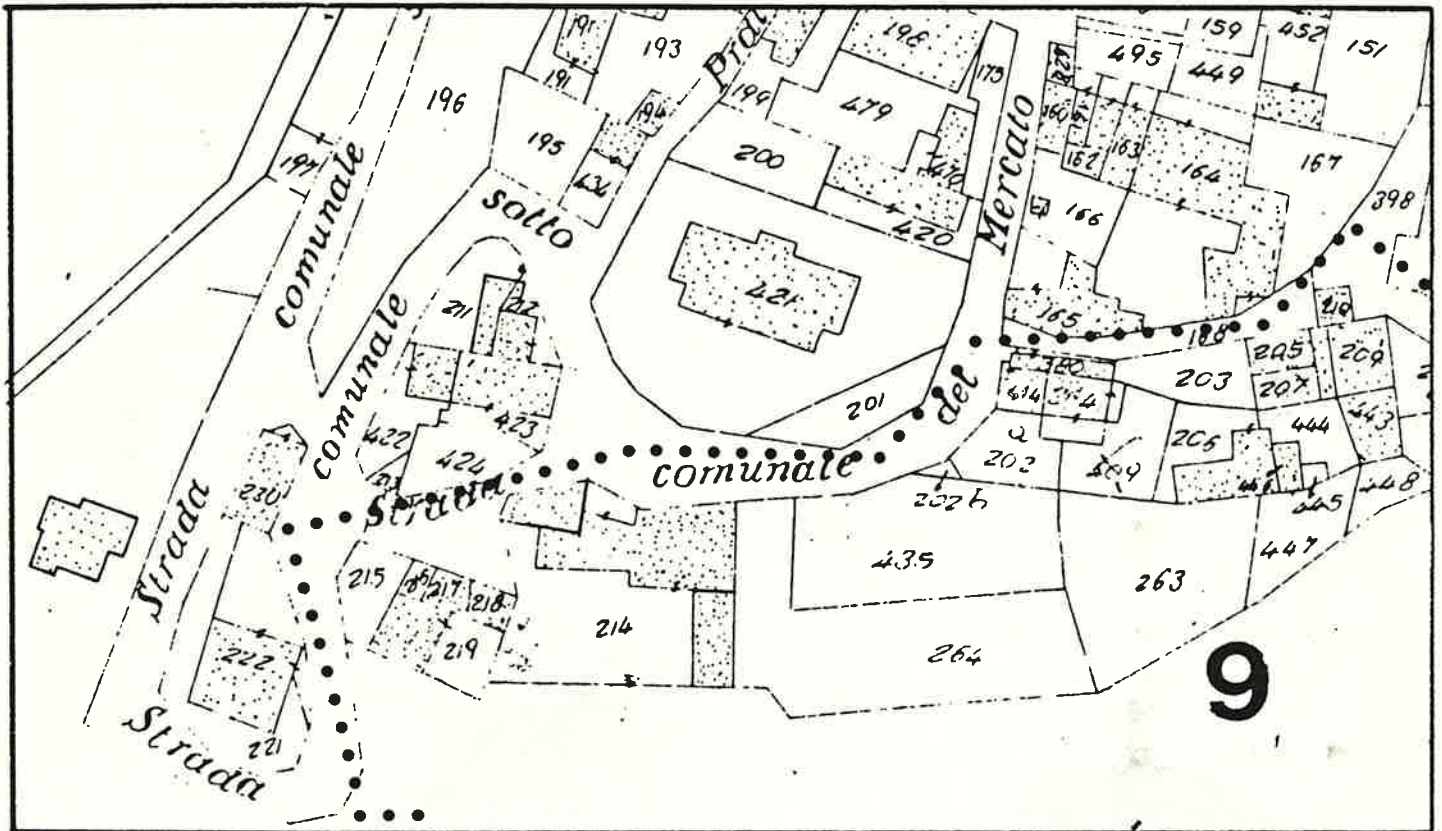

SCALA 1:1.000

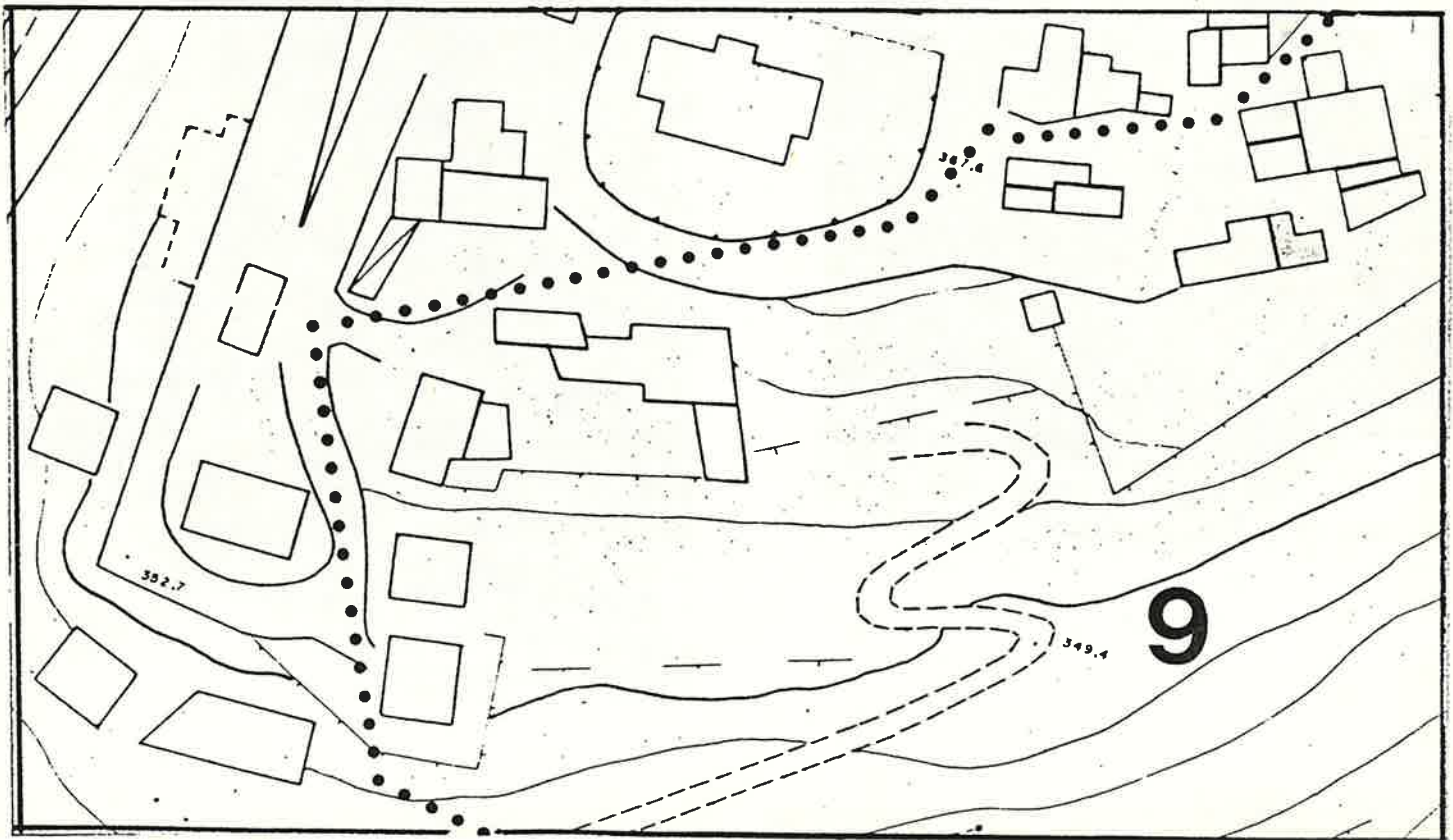

1. DATI PARAMETRICI E FUNZIONALI

1.1	area fondiaria	mq.				
1.2	superficie coperta	mq.			27	
1.3	n. piani			1	-	2
1.4	h in gronda	m.	3,0	-	6,0	0
1.5	volume	mc.			1	35
1.6	densità edilizia	mc./mq.				

2. APPROVVIGIONAMENTO

2.1	energia elettrica	si	no
		X	
2.2	gas		X
2.3	acqua		X
2.4	pozzo		X

3. SMALTIMENTO

3.1	rete fognaria	si	no
3.2	pozzo nero		
3.3	dispersione		
3.4	fossa biologica		

4. PRESENZA DELL'IMPIANTO AL CATASTO

4.1	18	si	no
4.2	18		
4.3	19	X	

5. VINCOLI

5.1	esistenti L. 1089/39	
5.2	" L. 1497/39	
5.3	" L. 765/67	
5.4	di progetto	

6. INTERVENTI SUCCESSIVI

6.1	ristrutturazioni	si	no
		X	
6.2	restauri		

7. PROPRIETÀ

7.1	ente pubblico	
7.2	ente religioso	
7.3	società immobiliari	
7.4	condominio	
7.5	personale	X
7.6	altro	

8. DESTINAZIONE D'USO PREVALENTE

8.1	originaria	Rustico	
8.2	attuale	Ripostiglio	
	compatibile		
	non compatibile		

9. DESTINAZIONE D'USO

	PT	P1	AP
9.1			
9.2			
9.3			
9.4			
9.5			
9.6			
9.7			
9.8			
9.9			
9.10	X	X	

10. DESTINAZIONE SUPERFICI SCOPERTE

10.1	cortili <i>promiscuo</i>	X	
10.2	giardini		
10.3	parcheggi		
10.4	altro		

mq.

11. STATO DI CONSERVAZIONE

	A	B	C	D
11.1	X			
11.2	X			
11.3	X			
11.4	X			
11.5	X			
11.6				
11.7				

12. SPAZI COMUNI COPERTI

	A	B	C	D
12.1				
12.2				

13. UTILIZZO ABITAZIONI

13.1	piano terra		
13.2	piano primo		
13.3	piano secondo		
13.4	piano terzo		
13.5	altri piani		

occ. non occ.

14. UTILIZZI DIVERSI

	addetti	calpestio	n.p.
14.1			
14.2			
14.3			

15. ALLEGATI

15.1	doc. ARCHIVIO DI STATO	
15.2	" " COMUNALE	
15.3	" fotografica	
15.4	scheda socio - economica	
15.5	scheda tipologica	
15.6	altro	

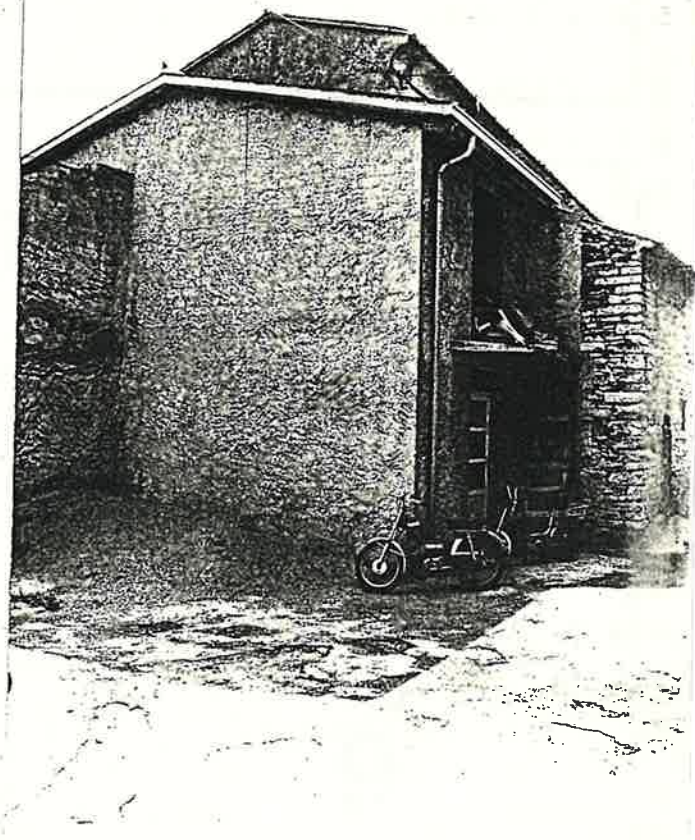
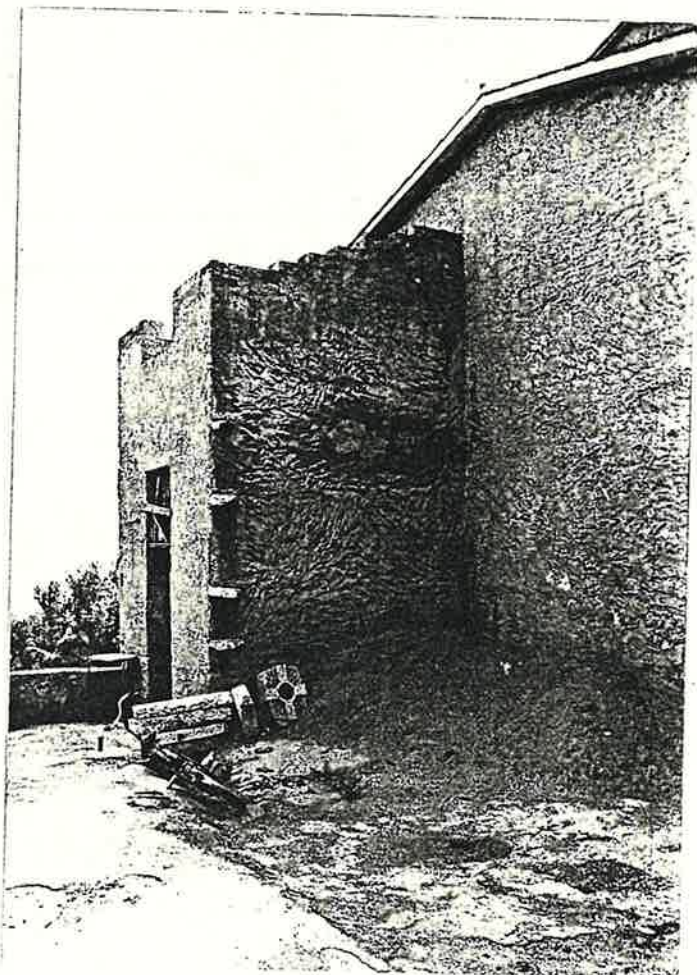
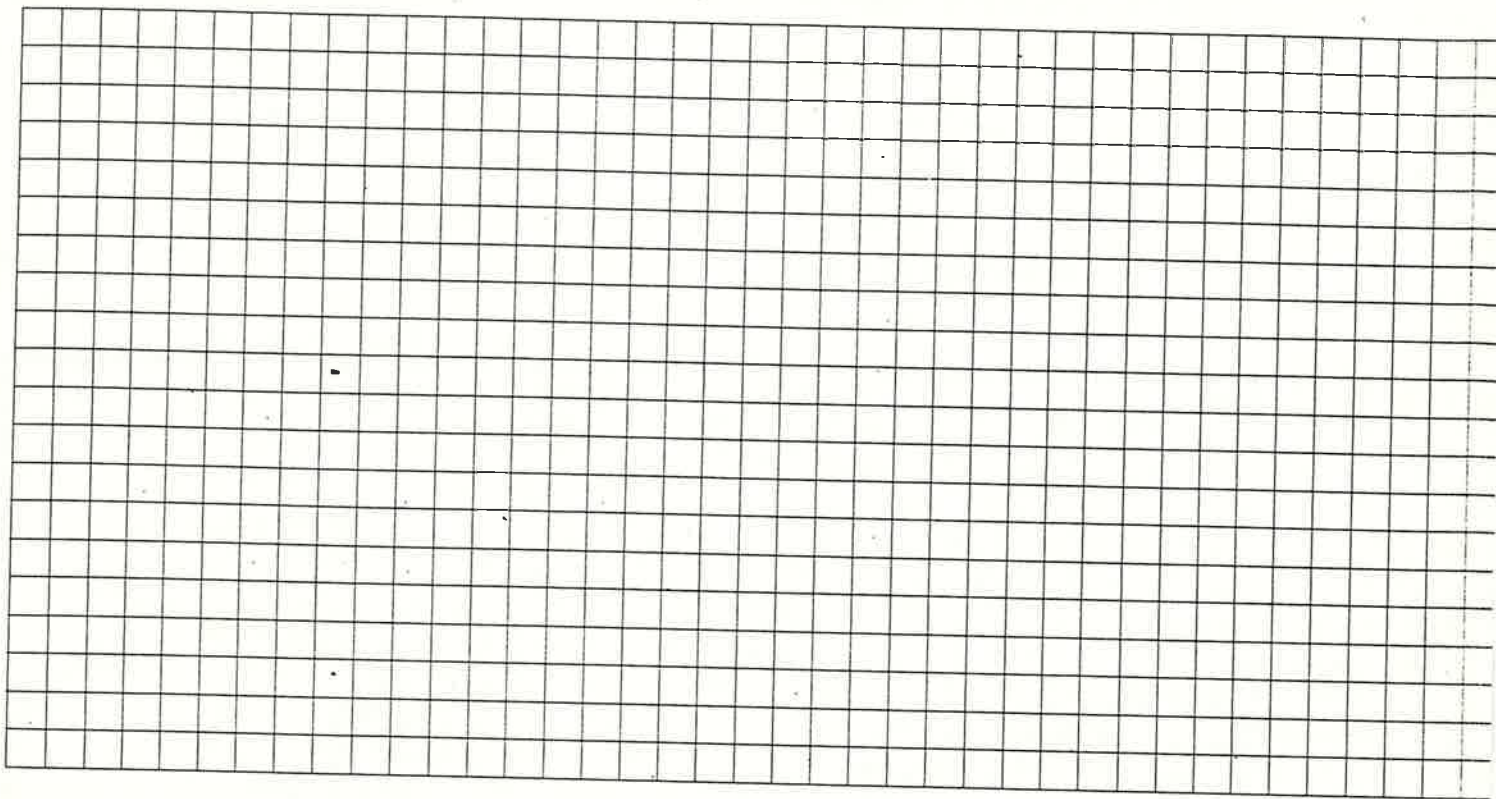

Quartiere S. GIORGIO  
isolato 9  
Via GARIBALDI 45

SCHEDA EDILIZIA N. 113  
N. C. E. U. Partita \_\_\_\_\_  
Mappale \_\_\_\_\_

C. T. Sez. B F. 74 Mapp. 206  
alleg. c

CATASTO

AEROFOTOGRAMMETRIA

SCALA 1:1.000

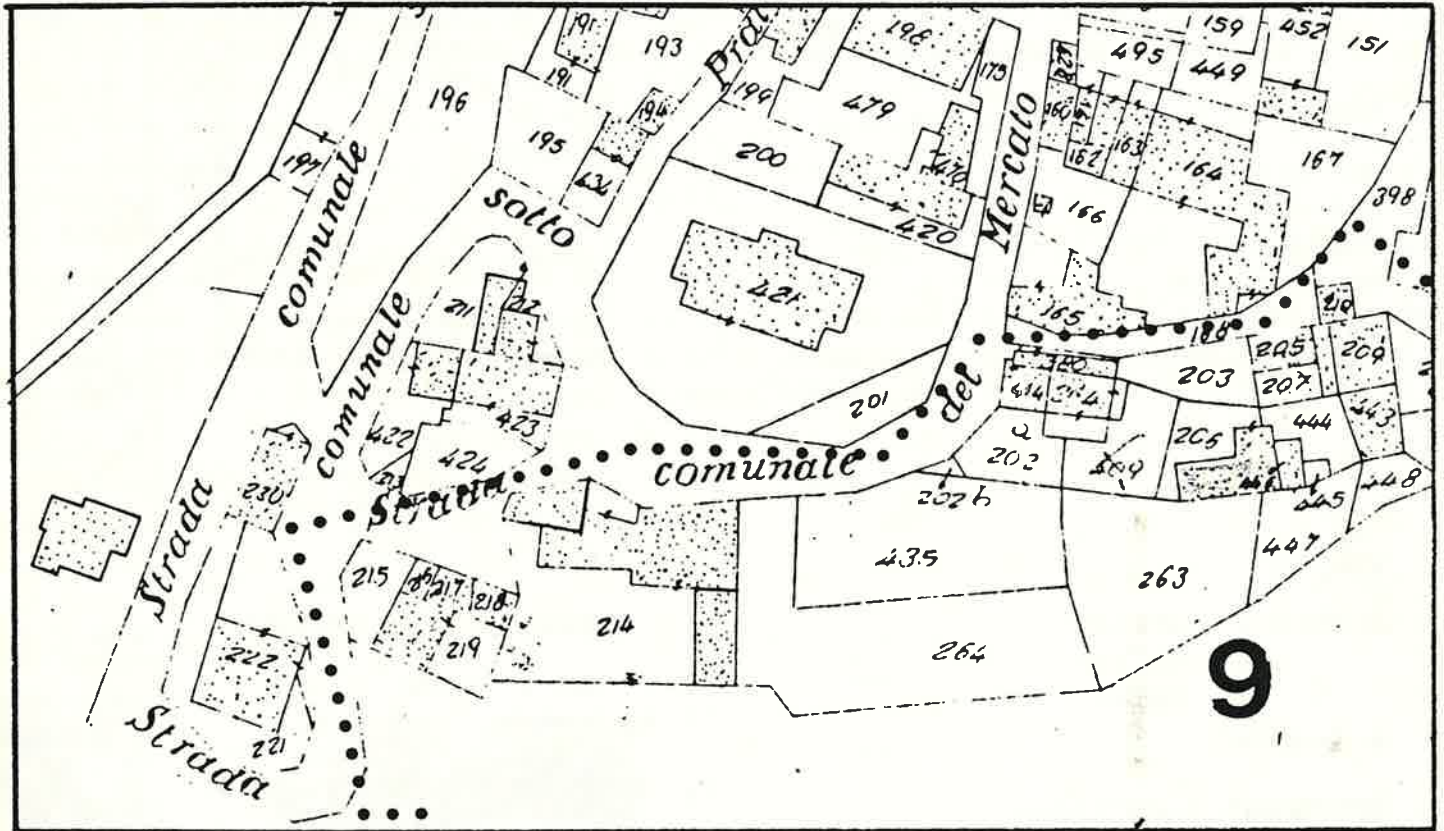

SCALA 1:1.000

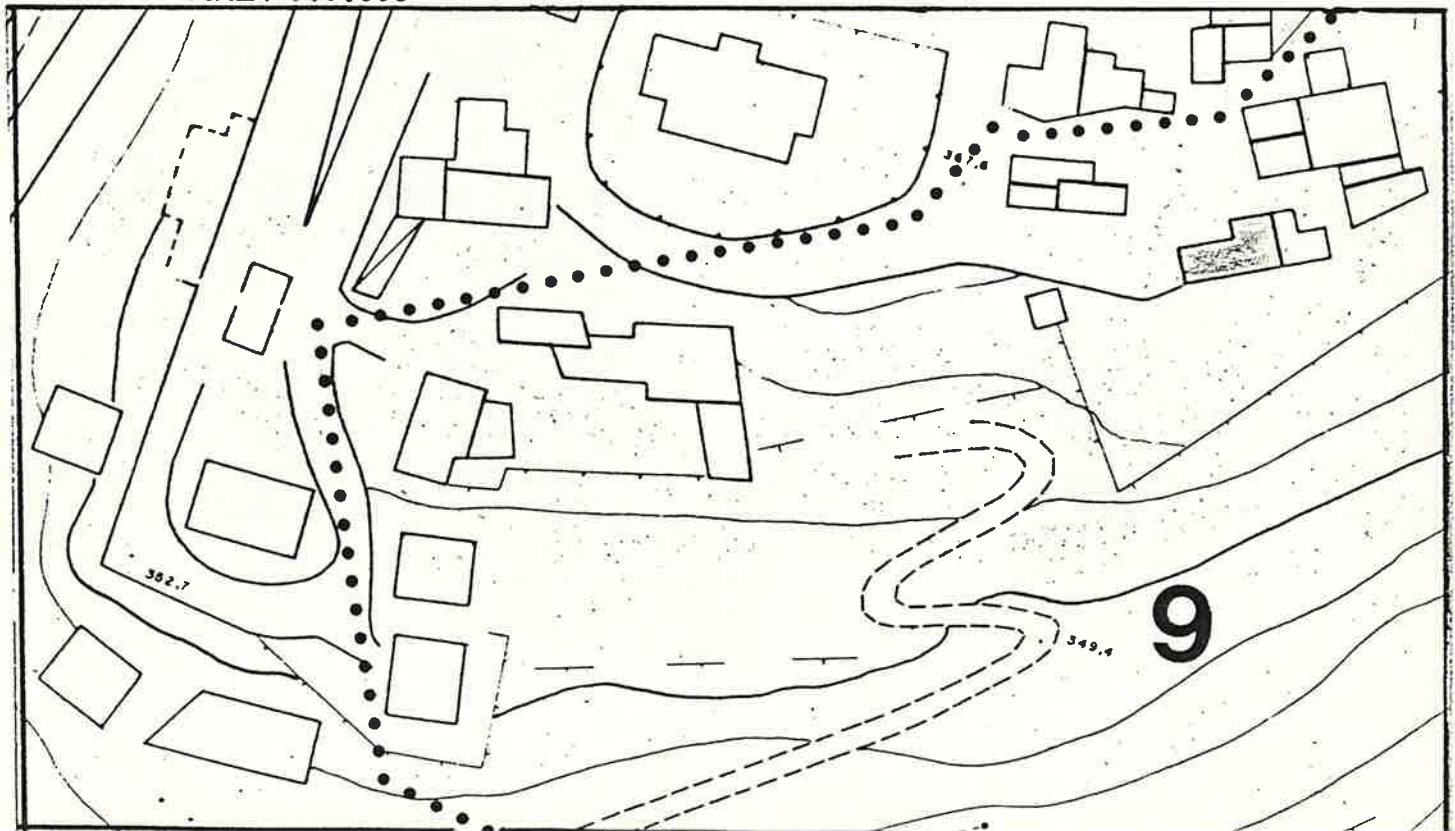

1 DATI PARAMETRICI E FUNZIONALI

1.1	area fondiaria	mq.						
1.2	superficie coperta	mq.	20	-	70			
1.3	n. piani		2	+	2	+	5	
1.4	h in gronda	m.			8	,	5	0
1.5	volume	mc.			6	,	8	5
1.6	densità edilizia	mc./mq.						

2 APPROVVIGIONAMENTO

2.1	energia elettrica	si	<input checked="" type="checkbox"/>	no	<input type="checkbox"/>
2.2	gas	<input type="checkbox"/>		<input checked="" type="checkbox"/>	
2.3	acqua	<input checked="" type="checkbox"/>		<input type="checkbox"/>	
2.4	pozzo	<input type="checkbox"/>		<input checked="" type="checkbox"/>	

3 SMALTIMENTO

3.1	rete fognaria	si	<input type="checkbox"/>	no	<input type="checkbox"/>
3.2	pozzo nero	<input type="checkbox"/>		<input type="checkbox"/>	
3.3	dispersione	<input type="checkbox"/>		<input type="checkbox"/>	
3.4	fossa biologica	<input type="checkbox"/>		<input type="checkbox"/>	

4 PRESENZA DELL'IMPIANTO AL CATASTO

4.1	18	si	<input type="checkbox"/>	no	<input type="checkbox"/>
4.2	18	<input type="checkbox"/>		<input checked="" type="checkbox"/>	
4.3	19	<input checked="" type="checkbox"/>		<input type="checkbox"/>	

5 VINCOLI

5.1	esistenti L. 1089/39	<input type="checkbox"/>
5.2	" L. 1497/39	<input type="checkbox"/>
5.3	" L. 765/67	<input type="checkbox"/>
5.4	di progetto	<input type="checkbox"/>

6 INTERVENTI SUCCESSIVI

6.1	ristrutturazioni	si	<input type="checkbox"/>	no	<input checked="" type="checkbox"/>
6.2	restauri	<input type="checkbox"/>		<input checked="" type="checkbox"/>	

7 PROPRIETÀ

7.1	ente pubblico	<input type="checkbox"/>
7.2	ente religioso	<input type="checkbox"/>
7.3	società immobiliari	<input type="checkbox"/>
7.4	condominio	<input type="checkbox"/>
7.5	personale	<input checked="" type="checkbox"/>
7.6	altro	<input type="checkbox"/>

8 DESTINAZIONE D'USO PREVALENTE

8.1	originaria	Residenza	<input type="checkbox"/>
8.2	attuale	Residenza + Rustico	<input type="checkbox"/>
		compatibile	<input type="checkbox"/>
		non compatibile	<input type="checkbox"/>

9 DESTINAZIONE D'USO

9.1	residenza	PT	<input checked="" type="checkbox"/>	P1	<input checked="" type="checkbox"/>	AP	<input type="checkbox"/>
9.2	artigianato	<input type="checkbox"/>		<input type="checkbox"/>		<input type="checkbox"/>	
9.3	industria	<input type="checkbox"/>		<input type="checkbox"/>		<input type="checkbox"/>	
9.4	commercio	<input type="checkbox"/>		<input type="checkbox"/>		<input type="checkbox"/>	
9.5	uffici	<input type="checkbox"/>		<input type="checkbox"/>		<input type="checkbox"/>	
9.6	esercizi pubblici	<input type="checkbox"/>		<input type="checkbox"/>		<input type="checkbox"/>	
9.7	enti - associazioni	<input type="checkbox"/>		<input type="checkbox"/>		<input type="checkbox"/>	
9.8	magazzini	<input type="checkbox"/>		<input type="checkbox"/>		<input type="checkbox"/>	
9.9	uso pubblico	<input type="checkbox"/>		<input type="checkbox"/>		<input type="checkbox"/>	
9.10	altro uso	<input checked="" type="checkbox"/>		<input type="checkbox"/>		<input type="checkbox"/>	

10 DESTINAZIONE SUPERFICI SCOPERTE

10.1	cortili <i>promisuro</i>	<input checked="" type="checkbox"/>	<input type="checkbox"/>
10.2	giardini	<input type="checkbox"/>	<input type="checkbox"/>
10.3	parcheggi	<input type="checkbox"/>	<input type="checkbox"/>
10.4	altro	<input type="checkbox"/>	<input type="checkbox"/>

11 STATO DI CONSERVAZIONE

11.1	strutture orizzontali	A	<input checked="" type="checkbox"/>	B	<input type="checkbox"/>	C	<input type="checkbox"/>	D	<input type="checkbox"/>
11.2	strutture verticali	<input type="checkbox"/>	<input checked="" type="checkbox"/>	<input type="checkbox"/>	<input type="checkbox"/>	<input type="checkbox"/>	<input type="checkbox"/>	<input type="checkbox"/>	<input type="checkbox"/>
11.3	coperture	<input type="checkbox"/>	<input checked="" type="checkbox"/>	<input type="checkbox"/>	<input type="checkbox"/>	<input type="checkbox"/>	<input type="checkbox"/>	<input type="checkbox"/>	<input type="checkbox"/>
11.4	gronde - pluviali	<input checked="" type="checkbox"/>	<input type="checkbox"/>	<input type="checkbox"/>	<input type="checkbox"/>	<input type="checkbox"/>	<input type="checkbox"/>	<input type="checkbox"/>	<input type="checkbox"/>
11.5	intonaci	<input type="checkbox"/>	<input checked="" type="checkbox"/>	<input type="checkbox"/>	<input type="checkbox"/>	<input type="checkbox"/>	<input type="checkbox"/>	<input type="checkbox"/>	<input type="checkbox"/>
11.6	serramenti	<input type="checkbox"/>	<input checked="" type="checkbox"/>	<input type="checkbox"/>	<input type="checkbox"/>	<input type="checkbox"/>	<input type="checkbox"/>	<input type="checkbox"/>	<input type="checkbox"/>
11.7	altro	<input type="checkbox"/>	<input type="checkbox"/>	<input type="checkbox"/>	<input type="checkbox"/>	<input type="checkbox"/>	<input type="checkbox"/>	<input type="checkbox"/>	<input type="checkbox"/>

12 SPAZI COMUNI COPERTI

12.1	atri e corridoi	A	<input type="checkbox"/>	B	<input type="checkbox"/>	C	<input type="checkbox"/>	D	<input type="checkbox"/>
12.2	scale	<input type="checkbox"/>	<input type="checkbox"/>	<input type="checkbox"/>	<input type="checkbox"/>	<input type="checkbox"/>	<input type="checkbox"/>	<input type="checkbox"/>	<input type="checkbox"/>

13 UTILIZZO ABITAZIONI

13.1	piano terra	<input checked="" type="checkbox"/>	<input type="checkbox"/>
13.2	piano primo	<input checked="" type="checkbox"/>	<input type="checkbox"/>
13.3	piano secondo	<input type="checkbox"/>	<input type="checkbox"/>
13.4	piano terzo	<input type="checkbox"/>	<input type="checkbox"/>
13.5	altri piani	<input type="checkbox"/>	<input type="checkbox"/>

occ. non occ. sup.

14 UTILIZZI DIVERSI

14.1	industriale	addetti	<input type="checkbox"/>	calpestio	<input type="checkbox"/>	n.p.	<input type="checkbox"/>
14.2	artigianale	<input type="checkbox"/>	<input type="checkbox"/>	<input type="checkbox"/>	<input type="checkbox"/>	<input type="checkbox"/>	
14.3	commerciale	<input type="checkbox"/>	<input type="checkbox"/>	<input type="checkbox"/>	<input type="checkbox"/>	<input type="checkbox"/>	

15 ALLEGATI

15.1	doc. ARCHIVIO DI STATO	<input type="checkbox"/>
15.2	" " COMUNALE	<input type="checkbox"/>
15.3	" fotografica	<input type="checkbox"/>
15.4	scheda socio-economica	<input type="checkbox"/>
15.5	scheda tipologica	<input type="checkbox"/>
15.6	altro	<input type="checkbox"/>

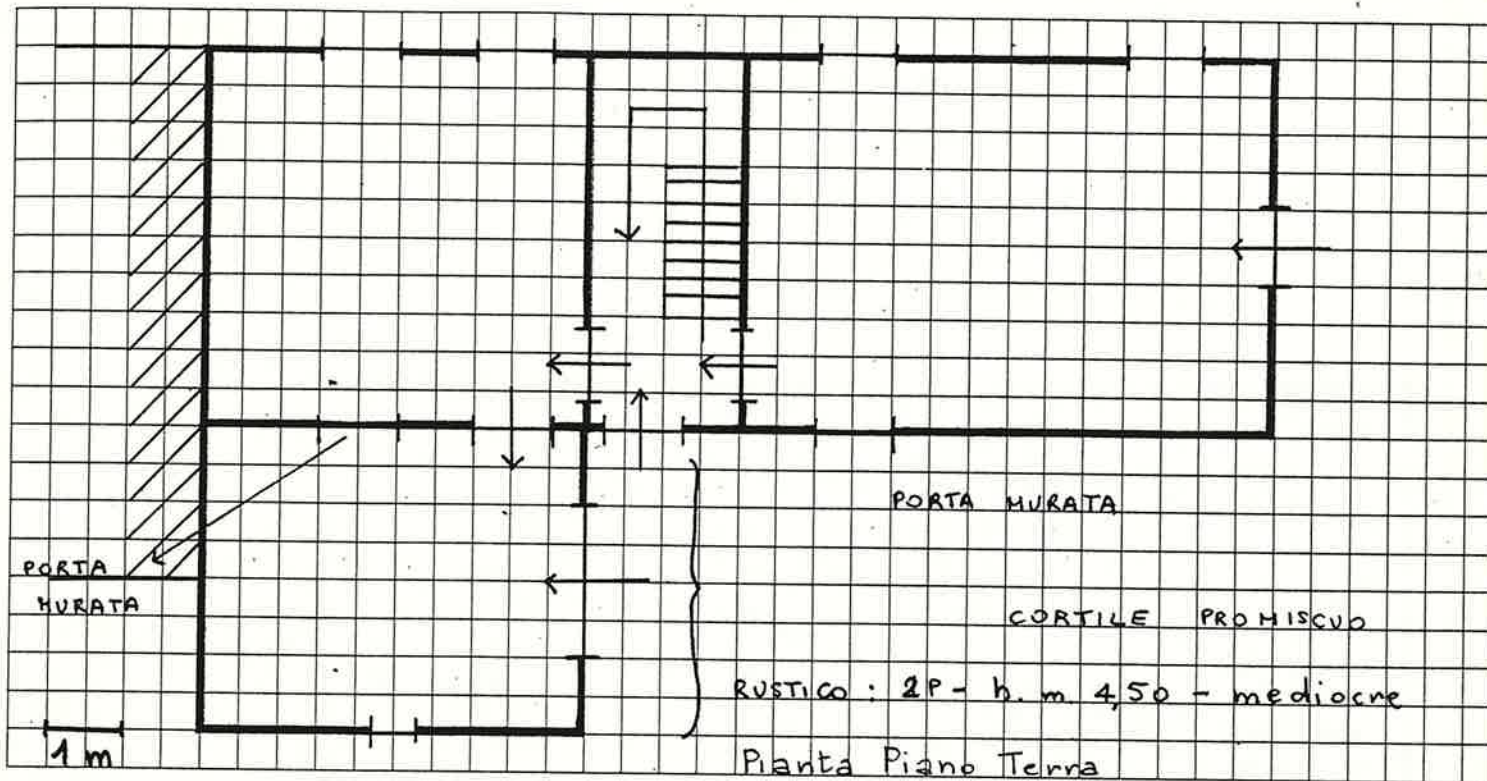



Quartiere S. GIORGIO  
isolato 9  
Via GARIBALDI 43

SCHEDA EDILIZIA N. 114

N. C. E. U. Partita

Mappale

C. T. Sez. B F. 14 Mapp. 204  
alleg. C

CATASTO

AEROFOTOGRAMMETRIA

SCALA 1: 1.000

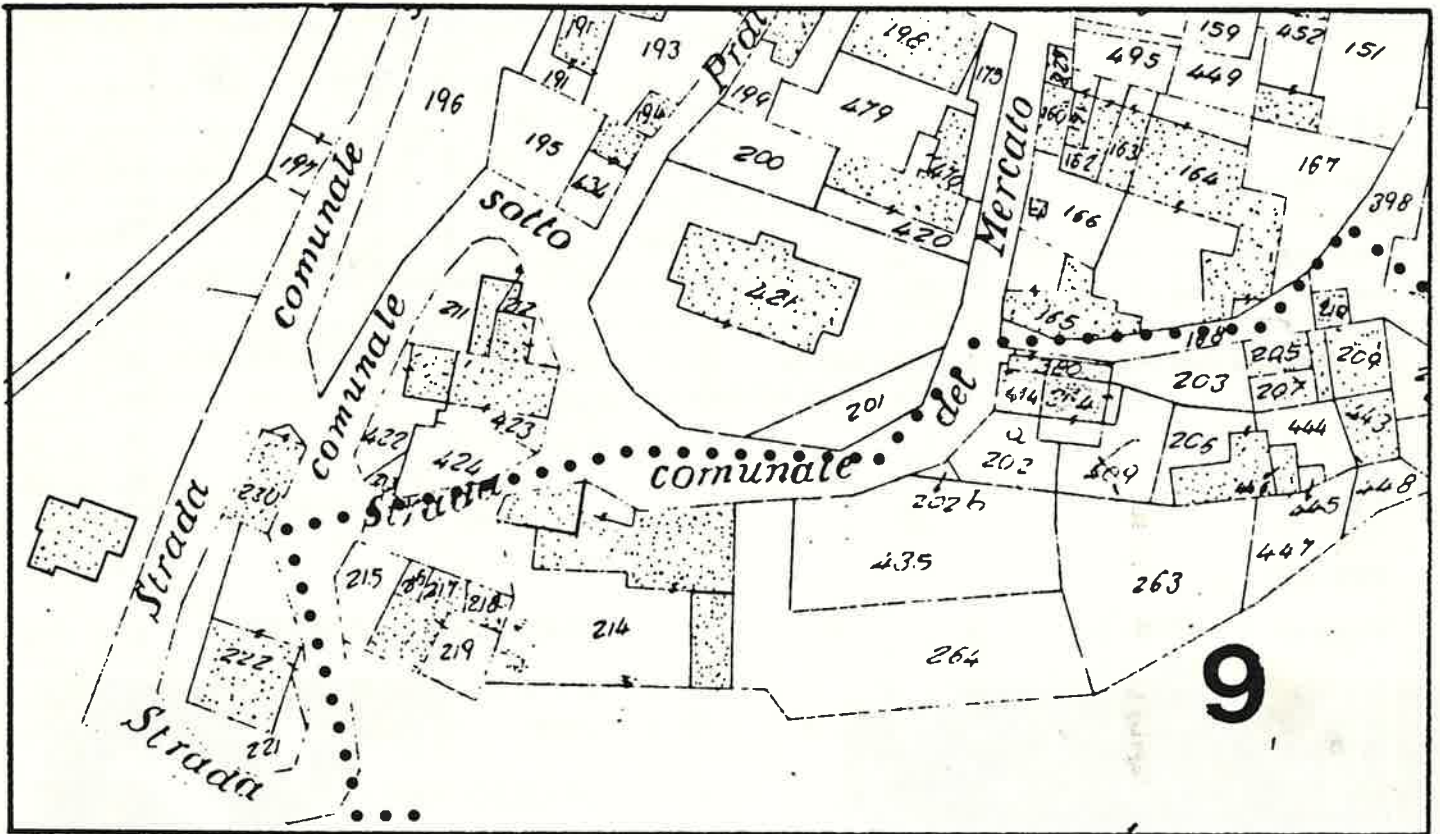

SCALA 1:1.000

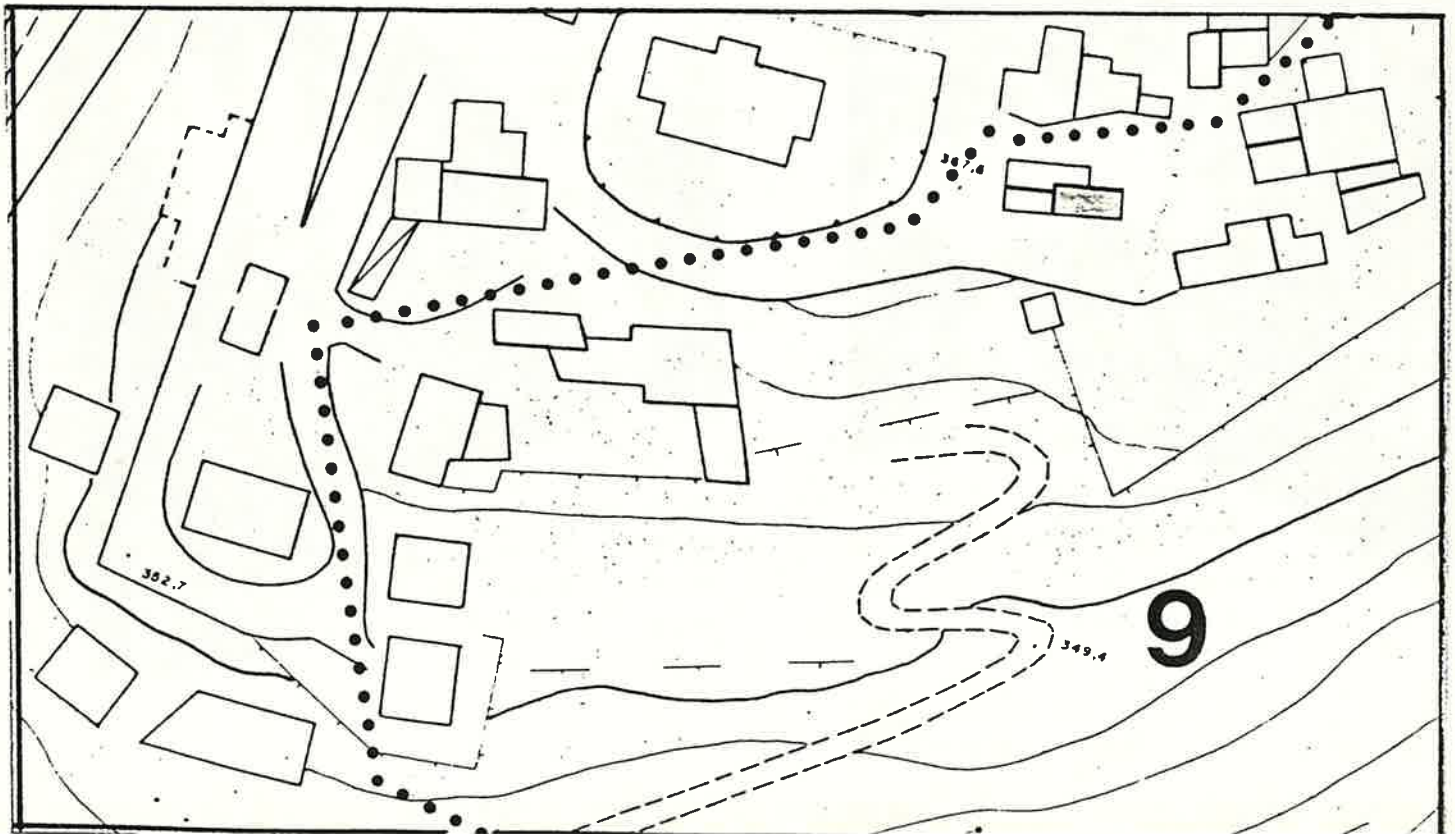

1	DATI PARAMETRICI E FUNZIONALI		
1.1	area fondiaria	mq.	<input type="checkbox"/>
1.2	superficie coperta	mq.	<input type="checkbox"/>
1.3	n. piani		<input type="checkbox"/>
1.4	h in gronda	m.	<input type="checkbox"/>
1.5	volume	mc.	<input type="checkbox"/>
1.6	densità edilizia	mc./mq.	<input type="checkbox"/>

		46,5		
			3	
		900		
	41,8,5			

2	APPROVVIGIONAMENTO		
2.1	energia elettrica	si	no
2.2	gas	<input checked="" type="checkbox"/>	<input type="checkbox"/>
2.3	acqua	<input type="checkbox"/>	<input checked="" type="checkbox"/>
2.4	pozzo	<input type="checkbox"/>	<input checked="" type="checkbox"/>

3	SMALTIMENTO		
3.1	rete fognaria	si	no
3.2	pozzo nero	<input type="checkbox"/>	<input type="checkbox"/>
3.3	dispersione	<input type="checkbox"/>	<input type="checkbox"/>
3.4	fossa biologica	<input type="checkbox"/>	<input type="checkbox"/>

4	PRESENZA DELL'IMPIANTO AL CATASTO		
4.1	18	si	no
4.2	18	<input type="checkbox"/>	<input checked="" type="checkbox"/>
4.3	19	<input checked="" type="checkbox"/>	<input type="checkbox"/>

5	VINCOLI		
5.1	esistenti L. 1089/39	<input type="checkbox"/>	
5.2	" L. 1497/39	<input type="checkbox"/>	
5.3	" L. 765/67	<input type="checkbox"/>	
5.4	di progetto	<input type="checkbox"/>	

6	INTERVENTI SUCCESSIVI		
6.1	ristrutturazioni parziali	si	no
6.2	restauri	<input checked="" type="checkbox"/>	<input checked="" type="checkbox"/>

7	PROPRIETÀ		
7.1	ente pubblico	<input type="checkbox"/>	
7.2	ente religioso	<input type="checkbox"/>	
7.3	società immobiliari	<input type="checkbox"/>	
7.4	condominio	<input type="checkbox"/>	
7.5	personale	<input checked="" type="checkbox"/>	
7.6	altro	<input type="checkbox"/>	

8	DESTINAZIONE D'USO PREVALENTE		
8.1	originaria	Residenza	<input type="checkbox"/>
8.2	attuale	Residenza	<input type="checkbox"/>
		compatibile	<input type="checkbox"/>
		non compatibile	<input type="checkbox"/>

9	DESTINAZIONE D'USO		
	PT	P1	AP
9.1	<input checked="" type="checkbox"/>	<input checked="" type="checkbox"/>	<input checked="" type="checkbox"/>
9.2	<input type="checkbox"/>	<input type="checkbox"/>	<input type="checkbox"/>
9.3	<input type="checkbox"/>	<input type="checkbox"/>	<input type="checkbox"/>
9.4	<input type="checkbox"/>	<input type="checkbox"/>	<input type="checkbox"/>
9.5	<input type="checkbox"/>	<input type="checkbox"/>	<input type="checkbox"/>
9.6	<input type="checkbox"/>	<input type="checkbox"/>	<input type="checkbox"/>
9.7	<input type="checkbox"/>	<input type="checkbox"/>	<input type="checkbox"/>
9.8	<input type="checkbox"/>	<input type="checkbox"/>	<input type="checkbox"/>
9.9	<input type="checkbox"/>	<input type="checkbox"/>	<input type="checkbox"/>
9.10	<input type="checkbox"/>	<input type="checkbox"/>	<input type="checkbox"/>

10	DESTINAZIONE SUPERFICI SCOPERTE	
10.1	cortili <i>promiscuo</i>	<input checked="" type="checkbox"/>
10.2	giardini	<input type="checkbox"/>
10.3	parcheggi	<input type="checkbox"/>
10.4	altro	<input type="checkbox"/>

11	STATO DI CONSERVAZIONE		
		A B C D	
11.1	strutture orizzontali	<input type="checkbox"/>	<input checked="" type="checkbox"/>
11.2	strutture verticali	<input checked="" type="checkbox"/>	<input type="checkbox"/>
11.3	coperture	<input checked="" type="checkbox"/>	<input type="checkbox"/>
11.4	gronde - pluviali	<input checked="" type="checkbox"/>	<input type="checkbox"/>
11.5	intonaci	<input checked="" type="checkbox"/>	<input type="checkbox"/>
11.6	serramenti	<input checked="" type="checkbox"/>	<input type="checkbox"/>
11.7	altro	<input type="checkbox"/>	<input type="checkbox"/>

12	SPAZI COMUNI COPERTI		
		A B C D	
12.1	atri e corridoi	<input type="checkbox"/>	<input type="checkbox"/>
12.2	scale	<input checked="" type="checkbox"/>	<input type="checkbox"/>

13	UTILIZZO ABITAZIONI		n
13.1	piano terra	<input checked="" type="checkbox"/>	<input type="checkbox"/>
13.2	piano primo	<input checked="" type="checkbox"/>	<input type="checkbox"/>
13.3	piano secondo	<input checked="" type="checkbox"/>	<input type="checkbox"/>
13.4	piano terzo	<input type="checkbox"/>	<input type="checkbox"/>
13.5	altri piani	<input type="checkbox"/>	<input type="checkbox"/>

14	UTILIZZI DIVERSI		
	addetti	calpestio	n.p.
14.1	industriale	<input type="checkbox"/>	<input type="checkbox"/>
14.2	artigianale	<input type="checkbox"/>	<input type="checkbox"/>
14.3	commerciale	<input type="checkbox"/>	<input type="checkbox"/>

15	ALLEGATI	
15.1	doc. ARCHIVIO DI STATO	<input type="checkbox"/>
15.2	" " COMUNALE	<input type="checkbox"/>
15.3	" fotografica	<input type="checkbox"/>
15.4	scheda socio - economica	<input type="checkbox"/>
15.5	scheda tipologica	<input type="checkbox"/>
15.6	altro	<input type="checkbox"/>

A = BUONO

B = MEDIOCRE

C = CATTIVO

D = PESSIMO

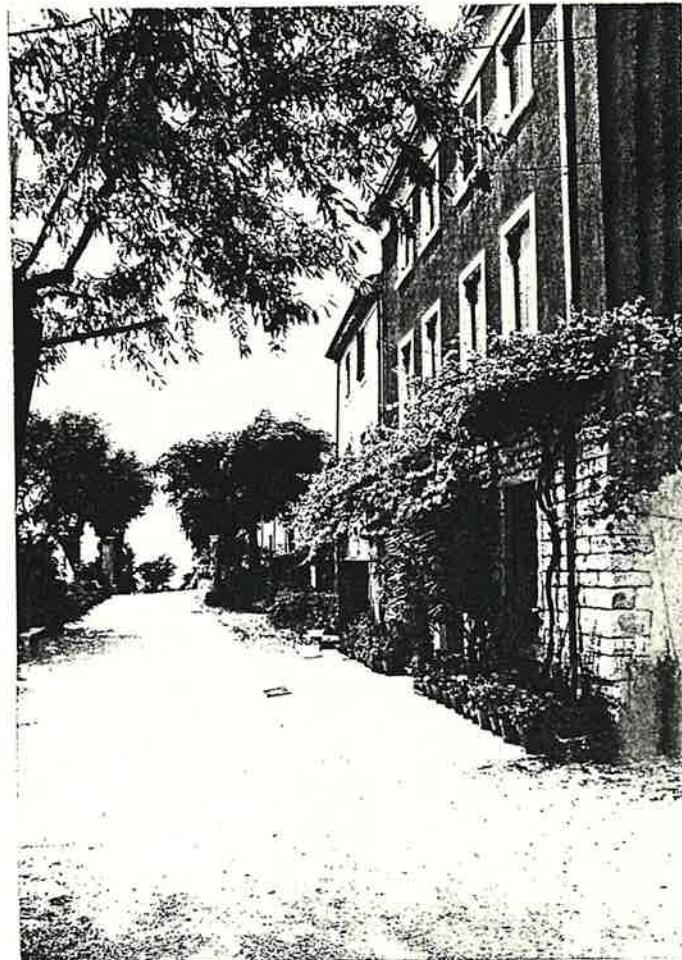
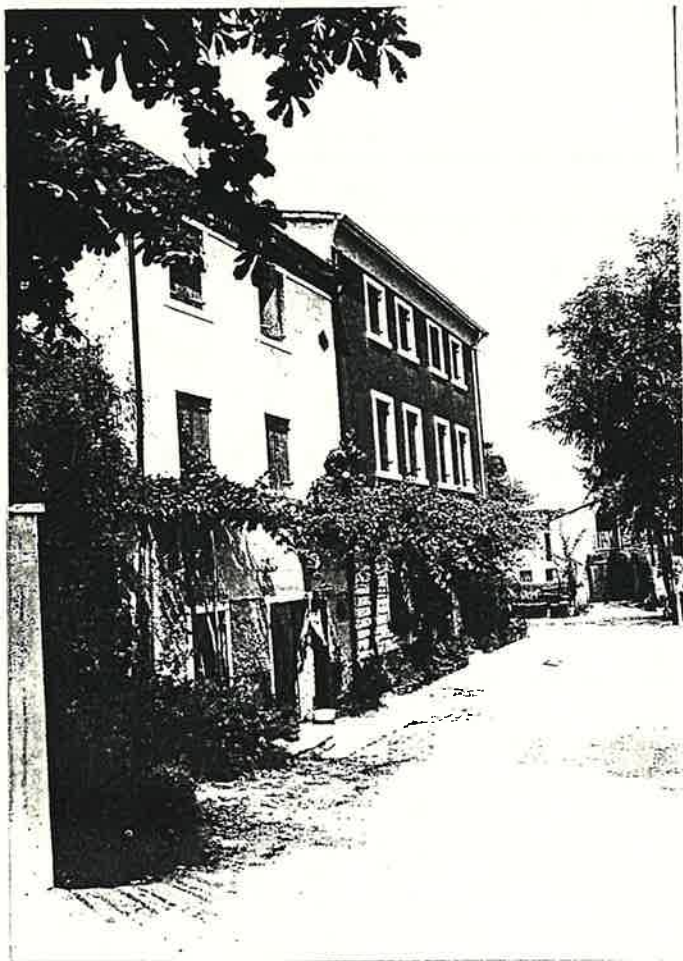
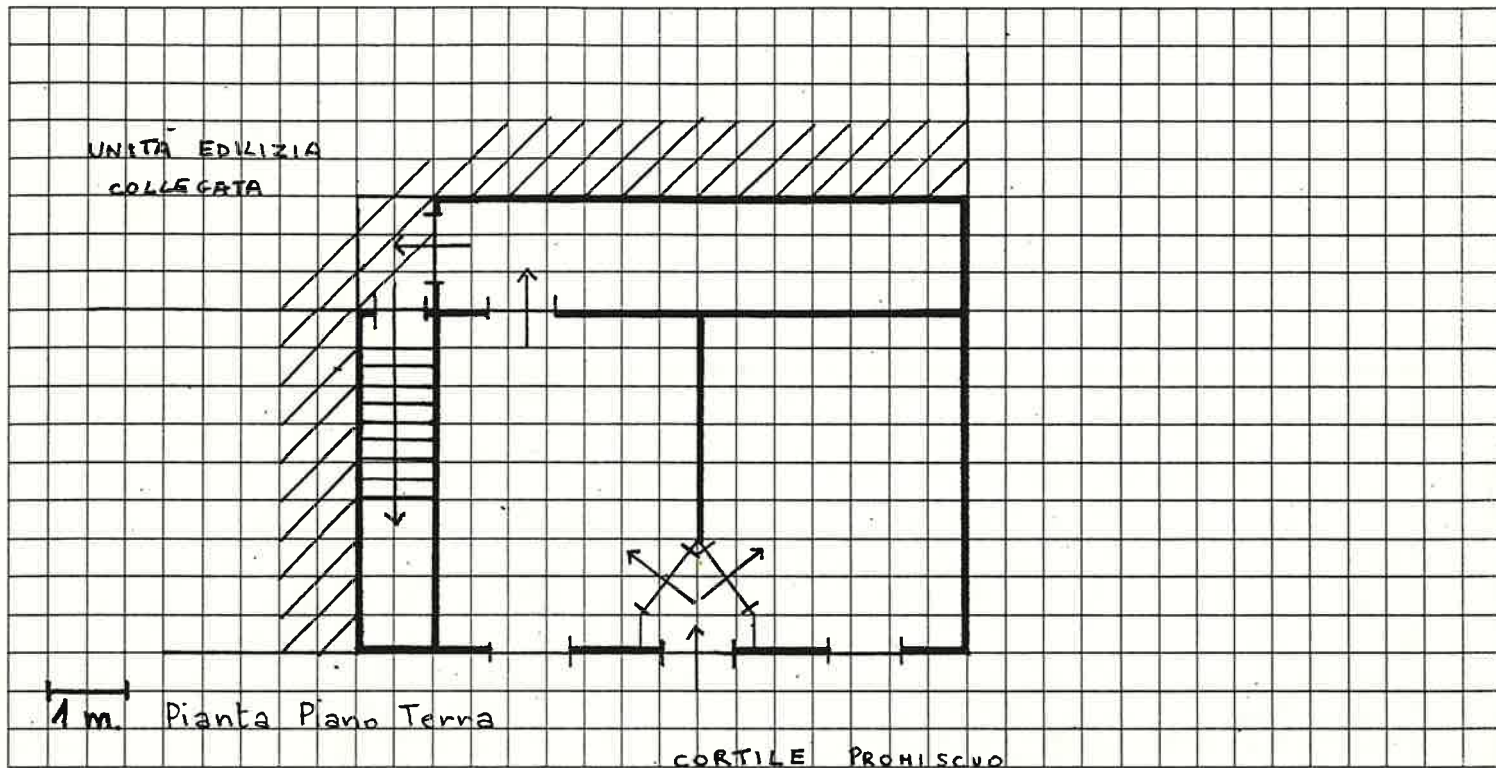

Quartiere S. GIORGIO  
Isolato 9  
Via GARIBALDI

SCHEDA EDILIZIA N. 115  
N. C. E. U. Partita \_\_\_\_\_  
Mappale \_\_\_\_\_  
C. T. Sez. B F. 14 Mapp. 380  
alleg. C

CATASTO AEROFOTOGRAMMETRIA

SCALA 1:1.000

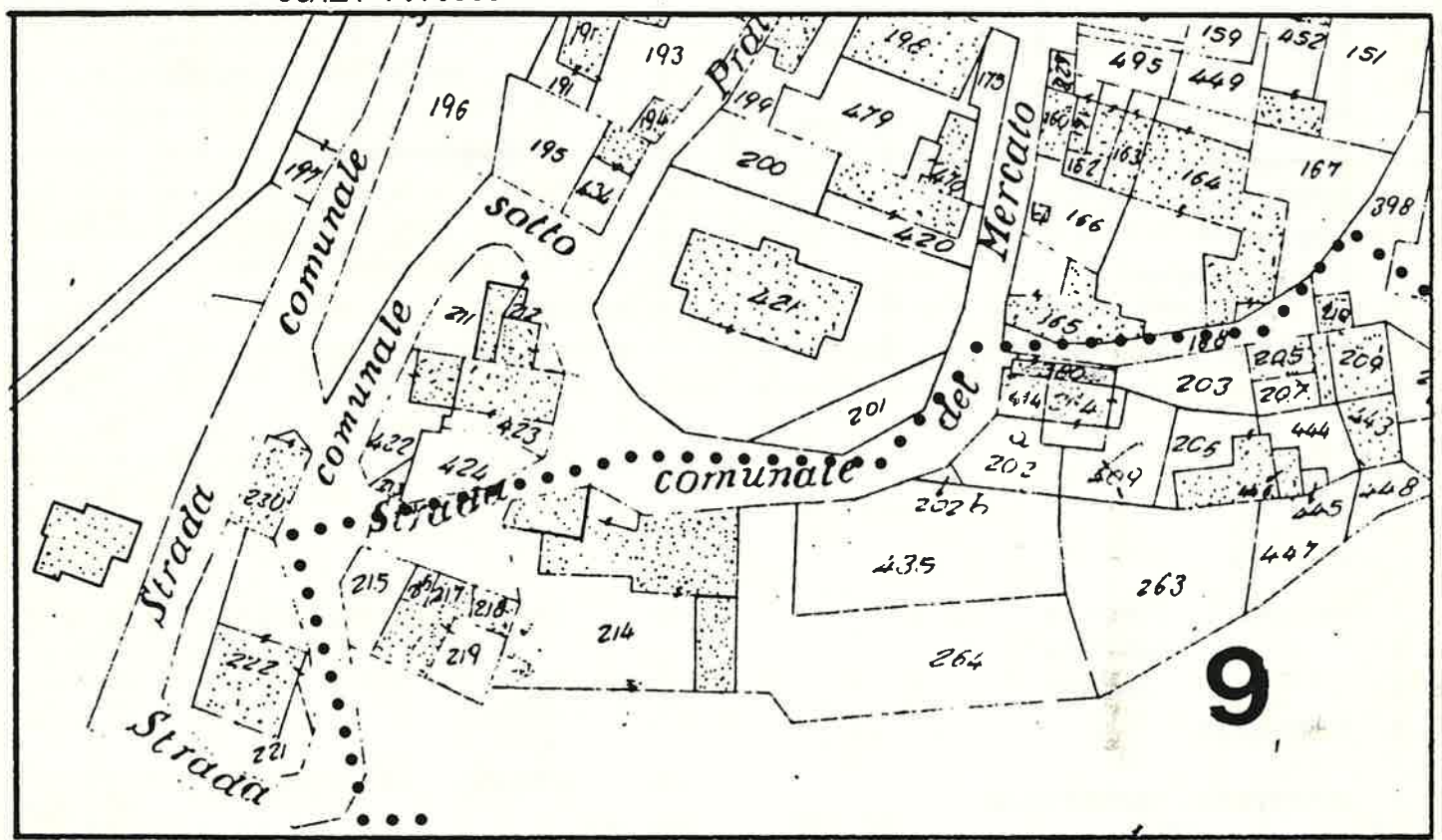

SCALA 1:1.000

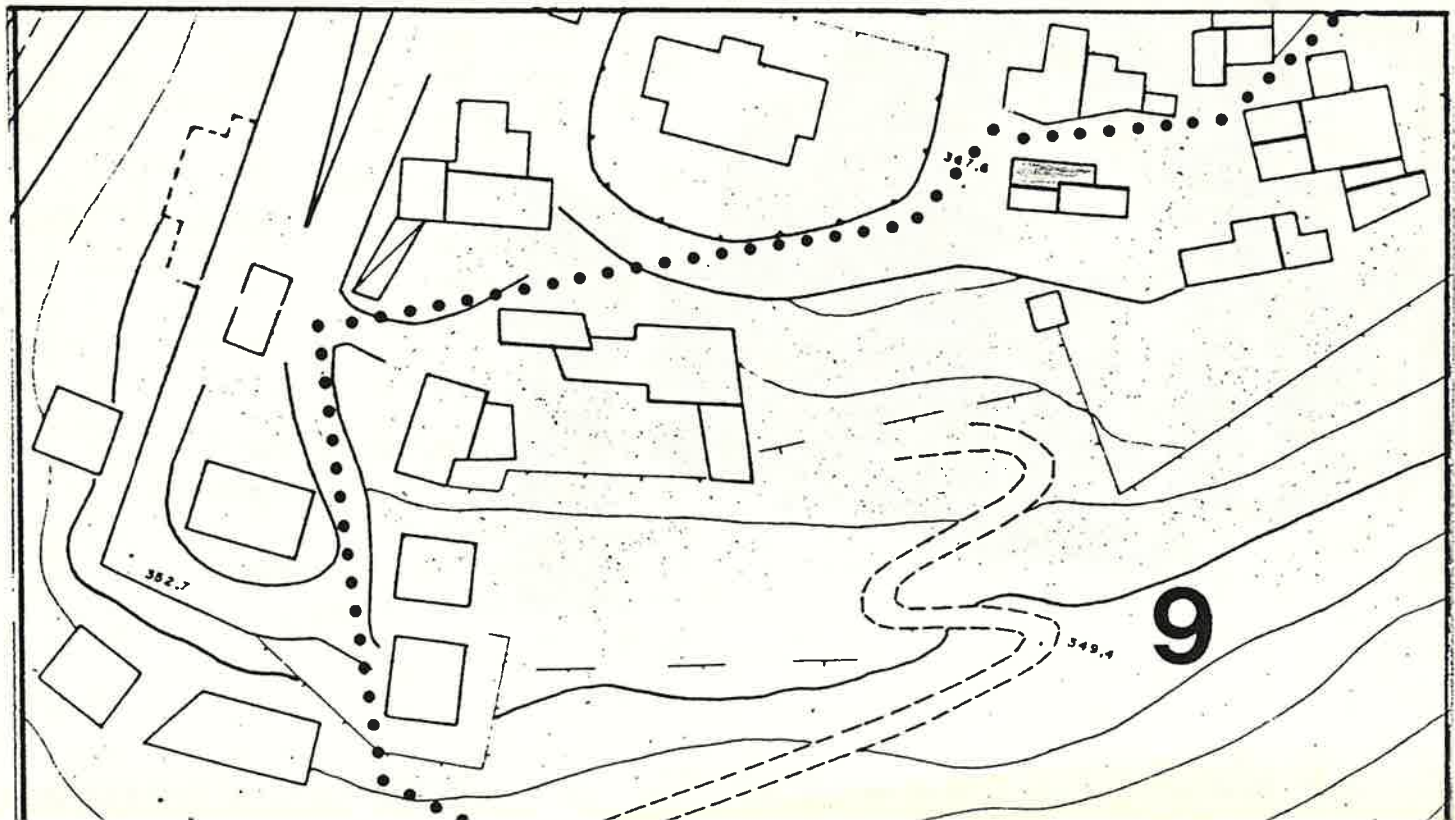

1 DATI PARAMETRICI E FUNZIONALI

- 1.1 area fondiaria mq.
- 1.2 superficie coperta mq.
- 1.3 n. piani
- 1.4 h in gronda m.
- 1.5 volume mc.
- 1.6 densità edilizia mc./mq.

			5	2
				2
		6	0	0
		3	1	2

2 APPROVVIGIONAMENTO

- 2.1 energia elettrica
- 2.2 gas
- 2.3 acqua
- 2.4 pozzo

si	no
X	
	X
X	
	X

3 SMALTIMENTO

- 3.1 rete fognaria
- 3.2 pozzo nero
- 3.3 dispersione
- 3.4 fossa biologica

si	no

4 PRESENZA DELL'IMPIANTO AL CATASTO

- 4.1 18 .....
- 4.2 18 .....
- 4.3 19 .....

si	no
	X
X	

5 VINCOLI

- 5.1 esistenti L. 1089/39
- 5.2 " L. 1497/39
- 5.3 " L. 765/67
- 5.4 di progetto

6 INTERVENTI SUCCESSIVI

- 6.1 ristrutturazioni **parziali**
- 6.2 restauri

si	no
X	

7 PROPRIETÀ

- 7.1 ente pubblico
- 7.2 ente religioso
- 7.3 società immobiliari
- 7.4 condominio
- 7.5 personale
- 7.6 altro

X

8 DESTINAZIONE D'USO PREVALENTE

- 8.1 originaria **Residenza** .....
- 8.2 attuale **Residenza** .....
- compatibile
- non compatibile

9 DESTINAZIONE D'USO

- 9.1 residenza
- 9.2 artigianato
- 9.3 industria
- 9.4 commercio
- 9.5 uffici
- 9.6 esercizi pubblici
- 9.7 enti - associazioni
- 9.8 magazzini
- 9.9 uso pubblico
- 9.10 altro uso

PT	P1	AP
X	X	

10 DESTINAZIONE SUPERFICI SCOPERTE

- 10.1 cortili **promiscuo**
- 10.2 giardini
- 10.3 parcheggi
- 10.4 altro

X	

mq.

11 STATO DI CONSERVAZIONE

- 11.1 strutture orizzontali
- 11.2 strutture verticali
- 11.3 coperture
- 11.4 gronde - pluviali
- 11.5 intonaci
- 11.6 serramenti
- 11.7 altro

A	B	C	D
	X		
	X		
	X		
X			
X			

12 SPAZI COMUNI COPERTI

- 12.1 atri e corridoi
- 12.2 scale

A	B	C	D

13 UTILIZZO ABITAZIONI n

- 13.1 piano terra
- 13.2 piano primo
- 13.3 piano secondo
- 13.4 piano terzo
- 13.5 altri piani

1	
X	
X	

occ. non occ.

14 UTILIZZI DIVERSI

- 14.1 industriale
- 14.2 artigianale
- 14.3 commerciale

addetti	calpestio	n.p.

15 ALLEGATI

- 15.1 doc. ARCHIVIO DI STATO
- 15.2 " " COMUNALE
- 15.3 " fotografica
- 15.4 scheda socio - economica
- 15.5 scheda tipologica
- 15.6 altro

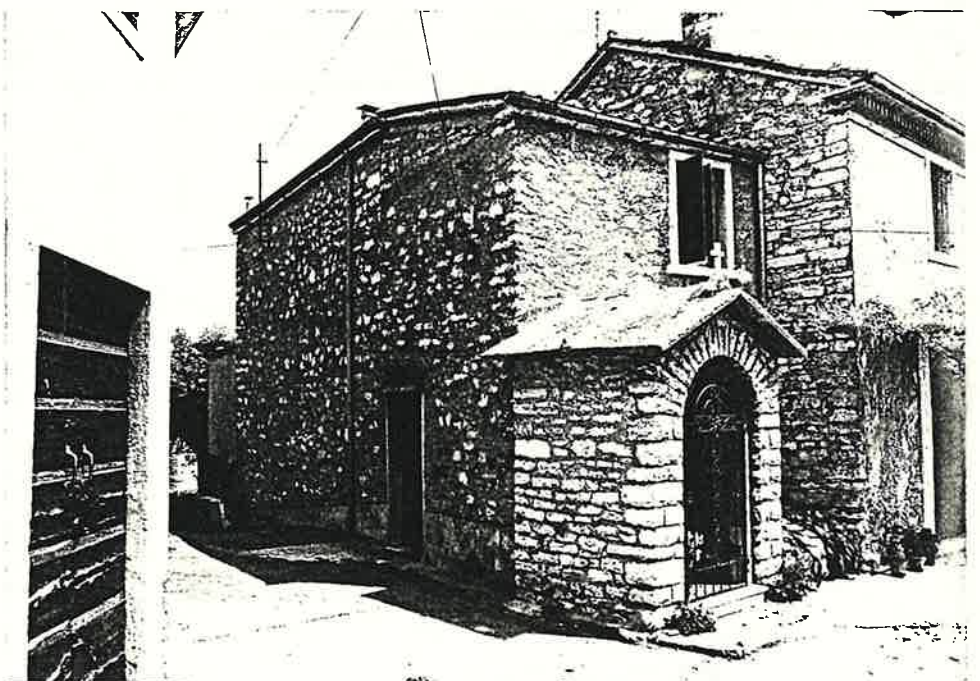
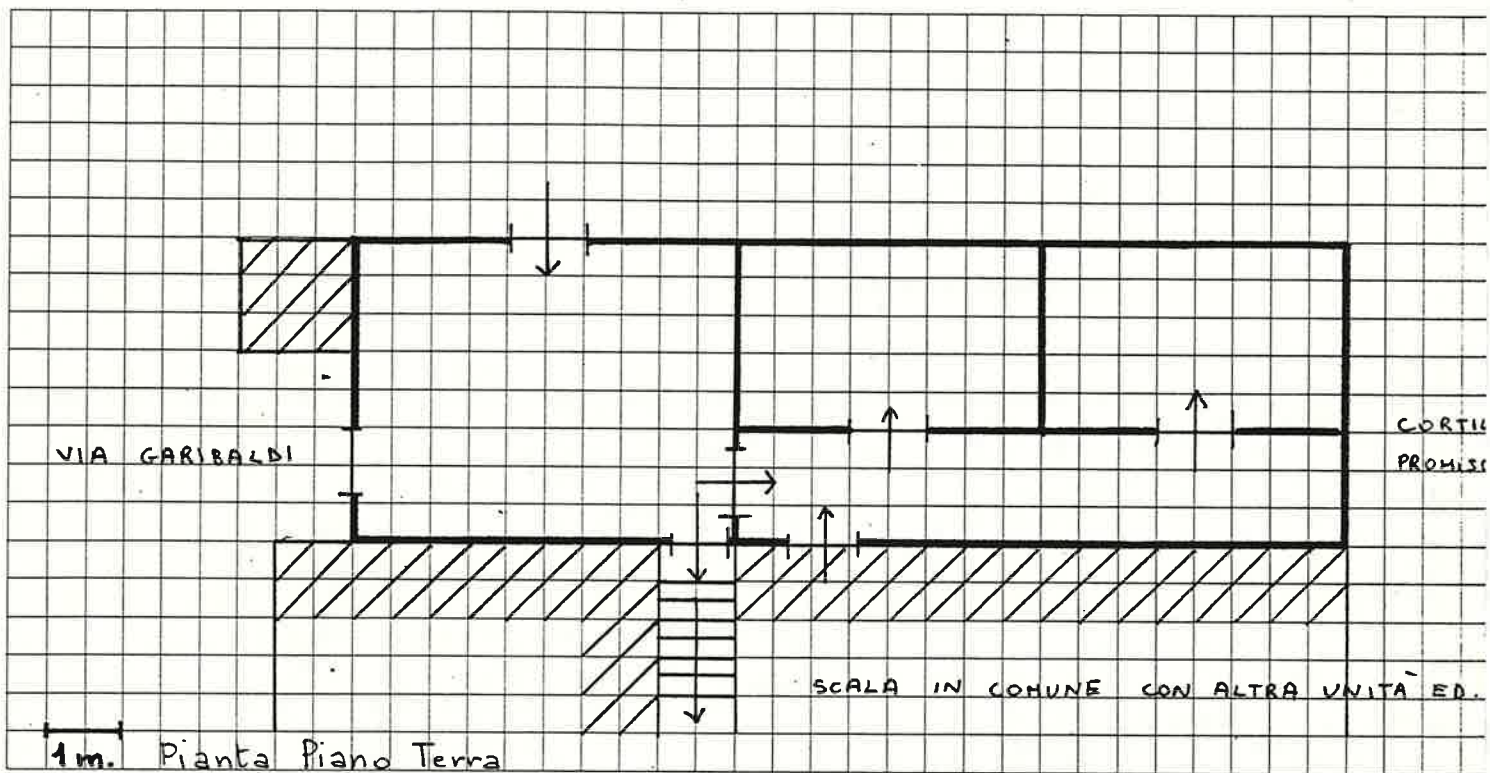
Quartiere S. GIORGIO  
Isolato 9  
Via GARIBOLDI 41

SCHEDA EDILIZIA N. 116

N. C. E. U. Partita

Mappale

C. T. Sez. B F. 14 Mapp. 414

alleg. C

CATASTO

AEROFOTOGRAMMETRIA

SCALA 1:1.000

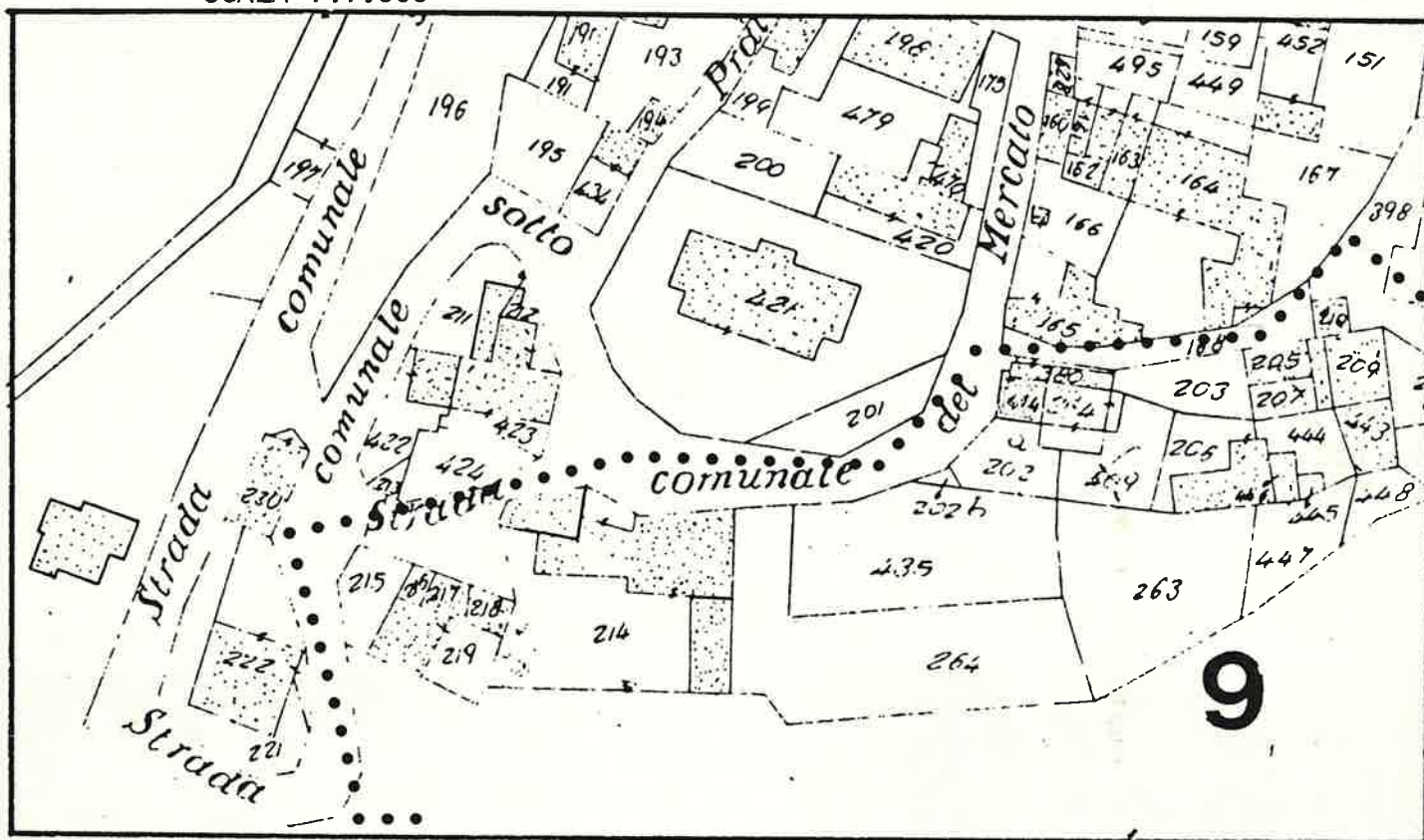

SCALA 1:1.000

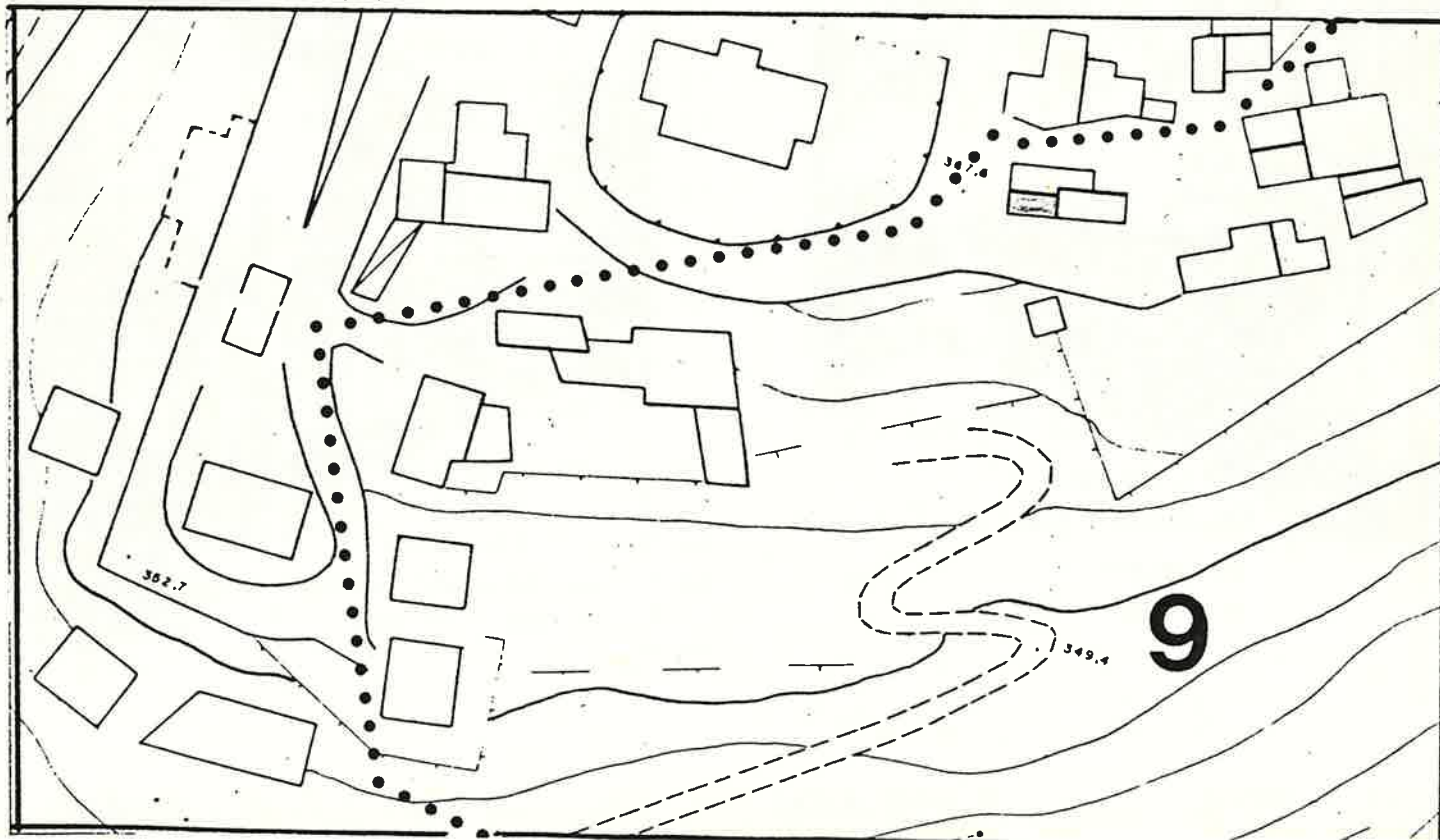

1 DATI PARAMETRICI E FUNZIONALI		
1.1	area fondiaria	mq.
1.2	superficie coperta	mq.
1.3	n. piani	
1.4	h in gronda	m.
1.5	volume	mc.
1.6	densità edilizia	mc./mq.

		2	2	5
				3
		8	0	0
		18	0	0

2 APPROVVIGIONAMENTO		
	si	no
2.1	<input checked="" type="checkbox"/>	<input type="checkbox"/>
2.2	<input type="checkbox"/>	<input checked="" type="checkbox"/>
2.3	<input checked="" type="checkbox"/>	<input type="checkbox"/>
2.4	<input type="checkbox"/>	<input checked="" type="checkbox"/>

3 SMALTIMENTO		
	si	no
3.1	<input type="checkbox"/>	<input type="checkbox"/>
3.2	<input type="checkbox"/>	<input type="checkbox"/>
3.3	<input type="checkbox"/>	<input type="checkbox"/>
3.4	<input type="checkbox"/>	<input type="checkbox"/>

4 PRESENZA DELL'IMPIANTO AL CATASTO		
	si	no
4.1	<input type="checkbox"/>	<input type="checkbox"/>
4.2	<input type="checkbox"/>	<input checked="" type="checkbox"/>
4.3	<input checked="" type="checkbox"/>	<input type="checkbox"/>

5 VINCOLI		
5.1	<input type="checkbox"/>	
5.2	<input type="checkbox"/>	
5.3	<input type="checkbox"/>	
5.4	<input type="checkbox"/>	

6 INTERVENTI SUCCESSIVI		
	si	no
6.1	<input type="checkbox"/>	<input checked="" type="checkbox"/>
6.2	<input type="checkbox"/>	<input checked="" type="checkbox"/>

7 PROPRIETÀ		
7.1	<input type="checkbox"/>	
7.2	<input type="checkbox"/>	
7.3	<input type="checkbox"/>	
7.4	<input type="checkbox"/>	
7.5	<input checked="" type="checkbox"/>	
7.6	<input type="checkbox"/>	

8 DESTINAZIONE D'USO PREVALENTE		
8.1	originaria	Residenza
8.2	attuale	Residenza + Negozio + Rustico
	compatibile	<input type="checkbox"/>
	non compatibile	<input type="checkbox"/>

9 DESTINAZIONE D'USO			
	PT	P1	AP
9.1	<input type="checkbox"/>	<input checked="" type="checkbox"/>	<input type="checkbox"/>
9.2	<input type="checkbox"/>	<input type="checkbox"/>	<input type="checkbox"/>
9.3	<input type="checkbox"/>	<input type="checkbox"/>	<input type="checkbox"/>
9.4	<input checked="" type="checkbox"/>	<input type="checkbox"/>	<input type="checkbox"/>
9.5	<input type="checkbox"/>	<input type="checkbox"/>	<input type="checkbox"/>
9.6	<input type="checkbox"/>	<input type="checkbox"/>	<input type="checkbox"/>
9.7	<input type="checkbox"/>	<input type="checkbox"/>	<input type="checkbox"/>
9.8	<input type="checkbox"/>	<input type="checkbox"/>	<input type="checkbox"/>
9.9	<input type="checkbox"/>	<input type="checkbox"/>	<input type="checkbox"/>
9.10	<input checked="" type="checkbox"/>	<input type="checkbox"/>	<input type="checkbox"/>

10 DESTINAZIONE SUPERFICI SCOPERTE		
10.1	<input checked="" type="checkbox"/>	<input type="checkbox"/>
10.2	<input type="checkbox"/>	<input type="checkbox"/>
10.3	<input type="checkbox"/>	<input type="checkbox"/>
10.4	<input type="checkbox"/>	<input type="checkbox"/>

11 STATO DI CONSERVAZIONE				
	A	B	C	D
11.1	<input type="checkbox"/>	<input checked="" type="checkbox"/>	<input type="checkbox"/>	<input type="checkbox"/>
11.2	<input type="checkbox"/>	<input checked="" type="checkbox"/>	<input type="checkbox"/>	<input type="checkbox"/>
11.3	<input type="checkbox"/>	<input checked="" type="checkbox"/>	<input type="checkbox"/>	<input type="checkbox"/>
11.4	<input type="checkbox"/>	<input checked="" type="checkbox"/>	<input type="checkbox"/>	<input type="checkbox"/>
11.5	<input type="checkbox"/>	<input checked="" type="checkbox"/>	<input type="checkbox"/>	<input type="checkbox"/>
11.6	<input type="checkbox"/>	<input checked="" type="checkbox"/>	<input type="checkbox"/>	<input type="checkbox"/>
11.7	<input type="checkbox"/>	<input type="checkbox"/>	<input type="checkbox"/>	<input type="checkbox"/>

12 SPAZI COMUNI COPERTI				
	A	B	C	D
12.1	<input type="checkbox"/>	<input type="checkbox"/>	<input type="checkbox"/>	<input type="checkbox"/>
12.2	<input type="checkbox"/>	<input type="checkbox"/>	<input type="checkbox"/>	<input type="checkbox"/>

13 UTILIZZO ABITAZIONI			
	n	occ.	non occ.
13.1	<input checked="" type="checkbox"/>	<input type="checkbox"/>	<input type="checkbox"/>
13.2	<input checked="" type="checkbox"/>	<input type="checkbox"/>	<input type="checkbox"/>
13.3	<input type="checkbox"/>	<input type="checkbox"/>	<input type="checkbox"/>
13.4	<input type="checkbox"/>	<input type="checkbox"/>	<input type="checkbox"/>
13.5	<input type="checkbox"/>	<input type="checkbox"/>	<input type="checkbox"/>

14 UTILIZZI DIVERSI											
	addetti			calpestio			n.p.				
14.1	<input type="checkbox"/>	<input type="checkbox"/>	<input type="checkbox"/>	<input type="checkbox"/>	<input type="checkbox"/>	<input type="checkbox"/>	<input type="checkbox"/>	<input type="checkbox"/>	<input type="checkbox"/>	<input type="checkbox"/>	<input type="checkbox"/>
14.2	<input type="checkbox"/>	<input type="checkbox"/>	<input type="checkbox"/>	<input type="checkbox"/>	<input type="checkbox"/>	<input type="checkbox"/>	<input type="checkbox"/>	<input type="checkbox"/>	<input type="checkbox"/>	<input type="checkbox"/>	<input type="checkbox"/>
14.3	<input type="checkbox"/>	<input type="checkbox"/>	<input type="checkbox"/>	<input type="checkbox"/>	<input type="checkbox"/>	<input type="checkbox"/>	<input type="checkbox"/>	<input type="checkbox"/>	<input type="checkbox"/>	<input type="checkbox"/>	<input type="checkbox"/>

15 ALLEGATI		
15.1	<input type="checkbox"/>	
15.2	<input type="checkbox"/>	
15.3	<input type="checkbox"/>	
15.4	<input type="checkbox"/>	
15.5	<input type="checkbox"/>	
15.6	<input type="checkbox"/>	

A = BUONO

B = MEDIOCRE

C = CATTIVO

D = PESSIMO



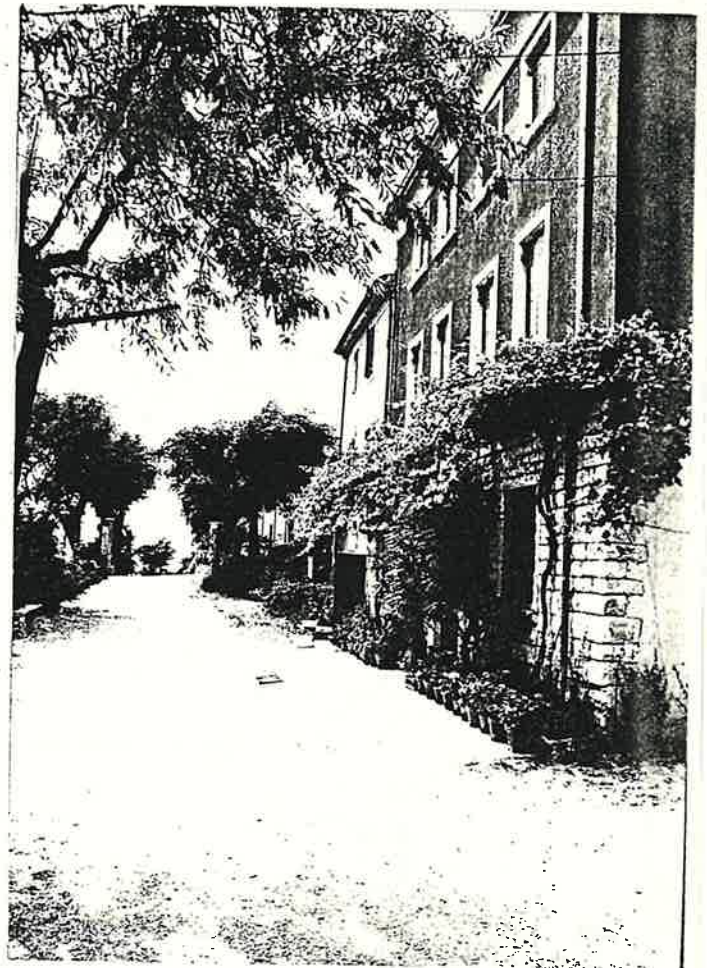
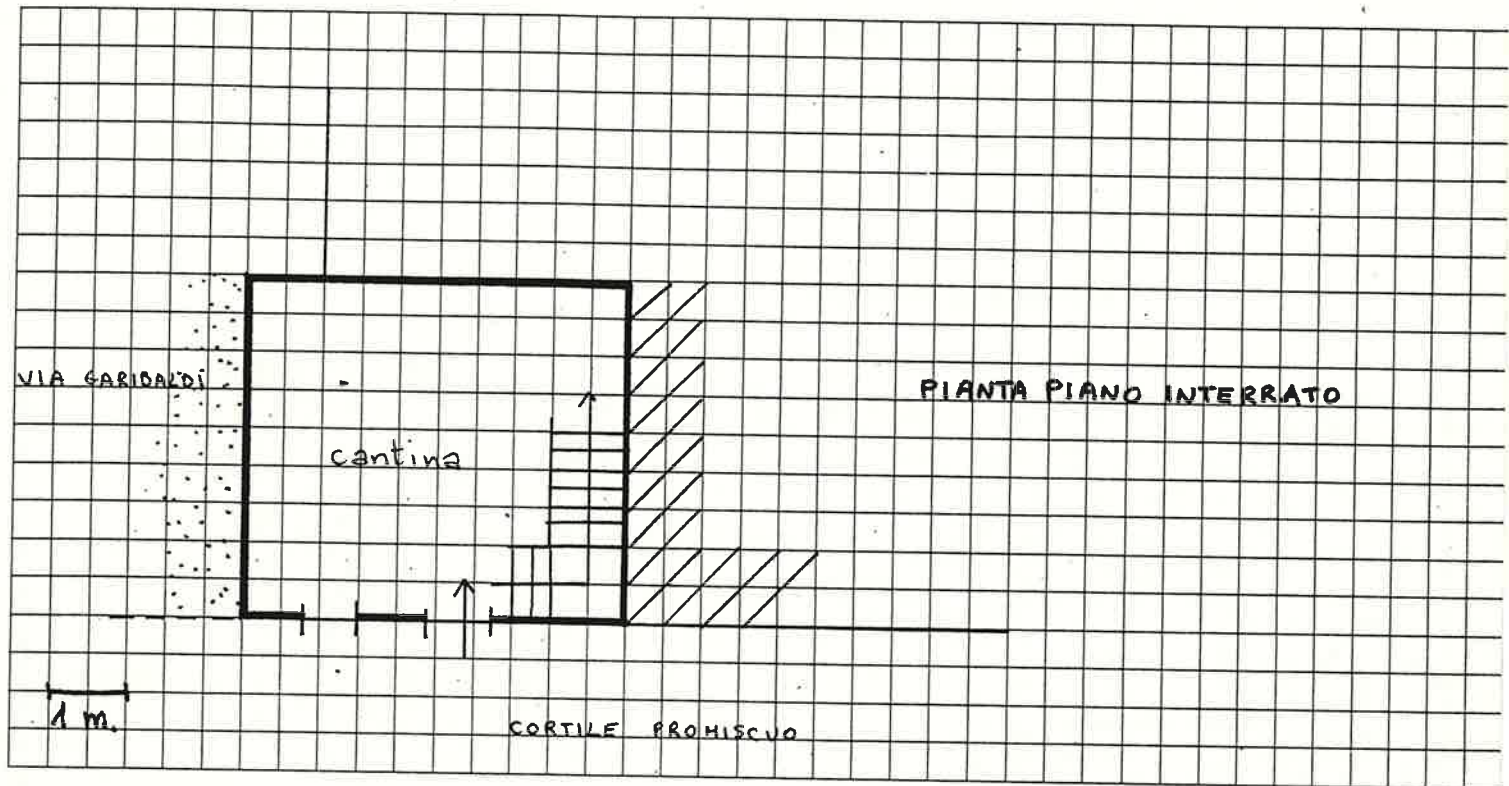

Quartiere S. GIORGIO  
Isolato 9  
Via GARIBALDI 55

SCHEDA EDILIZIA N. 118  
N.C.E.U. Partita .....

Mappale .....

C.T. Sez. B F. 14 Mapp. 214 (parte)  
alleg.C  
AEROFOTOGRAMMETRIA

CATASTO

SCALA 1:1.000

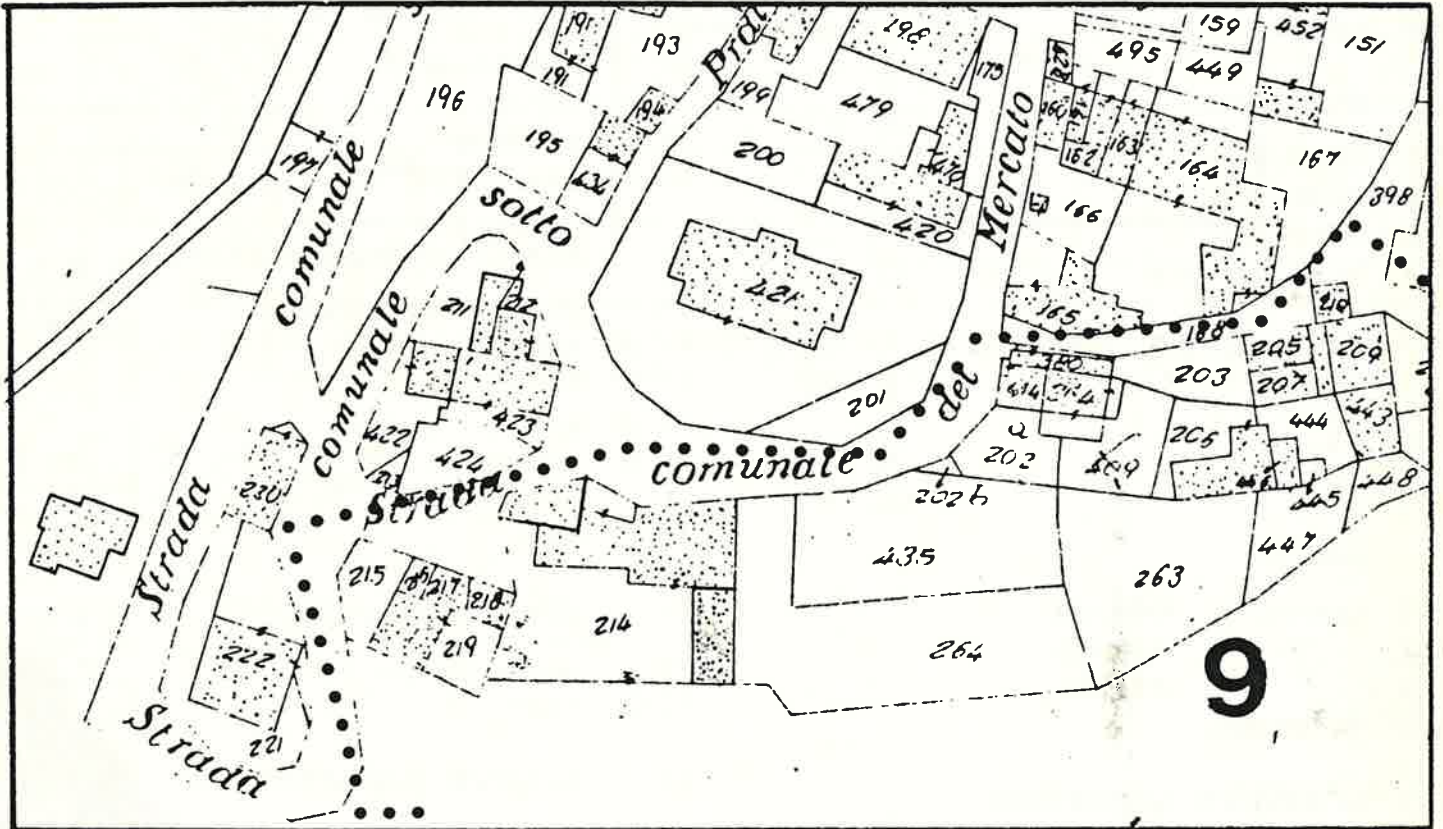

SCALA 1:1.000

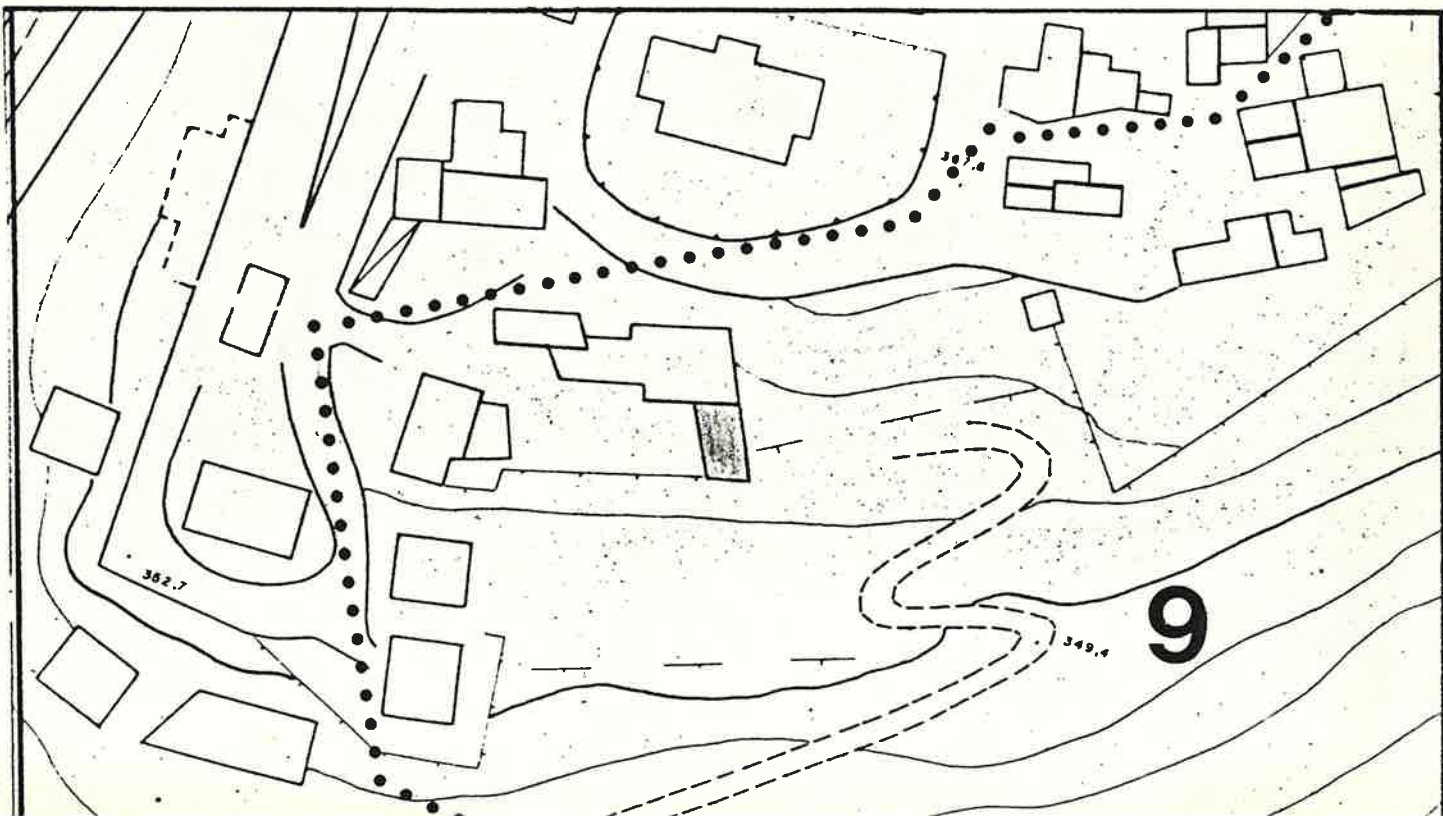

DATI PARAMETRICI E FUNZIONALI

- 1 area fondiaria mq.
- 2 superficie coperta mq.
- 3 n. piani
- 4 h in gronda m.
- 5 volume mc.
- 6 densità edilizia mc./mq.

			65	
		1-2		
3,50		-9,00		
		354		

APPROVVIGIONAMENTO

- 2.1 energia elettrica
- 2.2 gas
- 2.3 acqua
- 2.4 pozzo

si	no
X	
	X
X	
	X

SMALTIMENTO

- 3.1 rete fognaria
- 3.2 pozzo nero
- 3.3 dispersione
- 3.4 fossa biologica

si	no

PRESENZA DELL'IMPIANTO AL CATASTO

- 4.1 18 . . . . .
- 4.2 18 . . . . .
- 4.3 19 . . . . .

si	no
X	
X	

VINCOLI

- 5.1 esistenti L. 1089 / 39
- 5.2 " L. 1497 / 39
- 5.3 " L. 765 / 67
- 5.4 di progetto

INTERVENTI SUCCESSIVI

- 6.1 ristrutturazioni
- 6.2 restauri

si	no
	X
	X

PROPRIETÀ

- 7.1 ente pubblico
- 7.2 ente religioso
- 7.3 società immobiliari
- 7.4 condominio
- 7.5 personale
- 7.6 altro

X

DESTINAZIONE D'USO PREVALENTE

- 8.1 originaria **Magazzino agn + Stalla**
- 8.2 attuale **Magazzino . . + Stalla**
- compatibile
- non compatibile

DESTINAZIONE D'USO

- 9.1 residenza
- 9.2 artigianato
- 9.3 industria
- 9.4 commercio
- 9.5 uffici
- 9.6 esercizi pubblici
- 9.7 enti - associazioni
- 9.8 magazzini **agricolo**
- 9.9 uso pubblico
- 9.10 altro uso **stalla**

PT	P1	AP
X		
X		

DESTINAZIONE SUPERFICI SCOPERTE

- 10.1 cortili
- 10.2 giardini
- 10.3 parcheggi
- 10.4 altro **podere**

X	
X	

STATO DI CONSERVAZIONE

- 11.1 strutture orizzontali
- 11.2 strutture verticali
- 11.3 coperture
- 11.4 gronde - pluviali
- 11.5 intonaci
- 11.6 serramenti
- 11.7 altro

A	B	C	D
	X		
	X		
	X		
		X	
	X		

SPAZI COMUNI COPERTI

- 12.1 atri e corridoi
- 12.2 scale

A	B	C	D

UTILIZZO ABITAZIONI

- 13.1 piano terra
- 13.2 piano primo
- 13.3 piano secondo
- 13.4 piano terzo
- 13.5 altri piani

occ. non occ.  
sup.

UTILIZZI DIVERSI

- 14.1 industriale
- 14.2 artigianale
- 14.3 commerciale

addetti	calpestio	n.p.

ALLEGATI

- 15.1 doc. ARCHIVIO DI STATO
- 15.2 " " COMUNALE
- 15.3 " fotografica
- 15.4 scheda socio - economica
- 15.5 scheda tipologica
- 15.6 altro

A = BUONO

B = MEDIOCRE

C = CATTIVO

D = PESSIMO

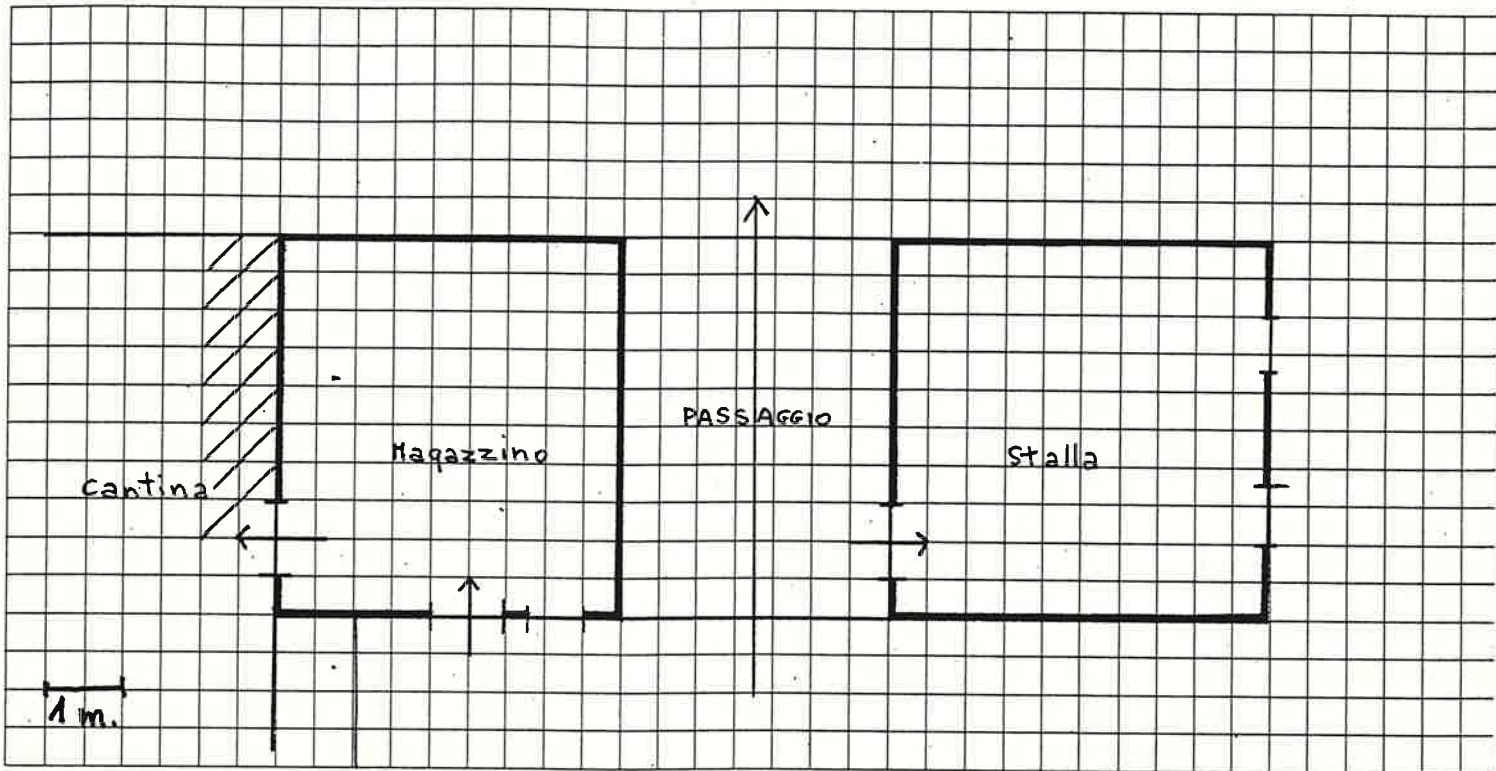

Quartiere S. GIORGIO

SCHEDA EDILIZIA N. 119

solato 9

N. C. E. U. Partita .....

via GARIBALDI 55

Mappale .....

C. T. Sez. B F. 14 Mapp. 214 (parte)  
alleg. C

CATASTO .....

AEROFOTOGRAMMETRIA

SCALA 1:1.000

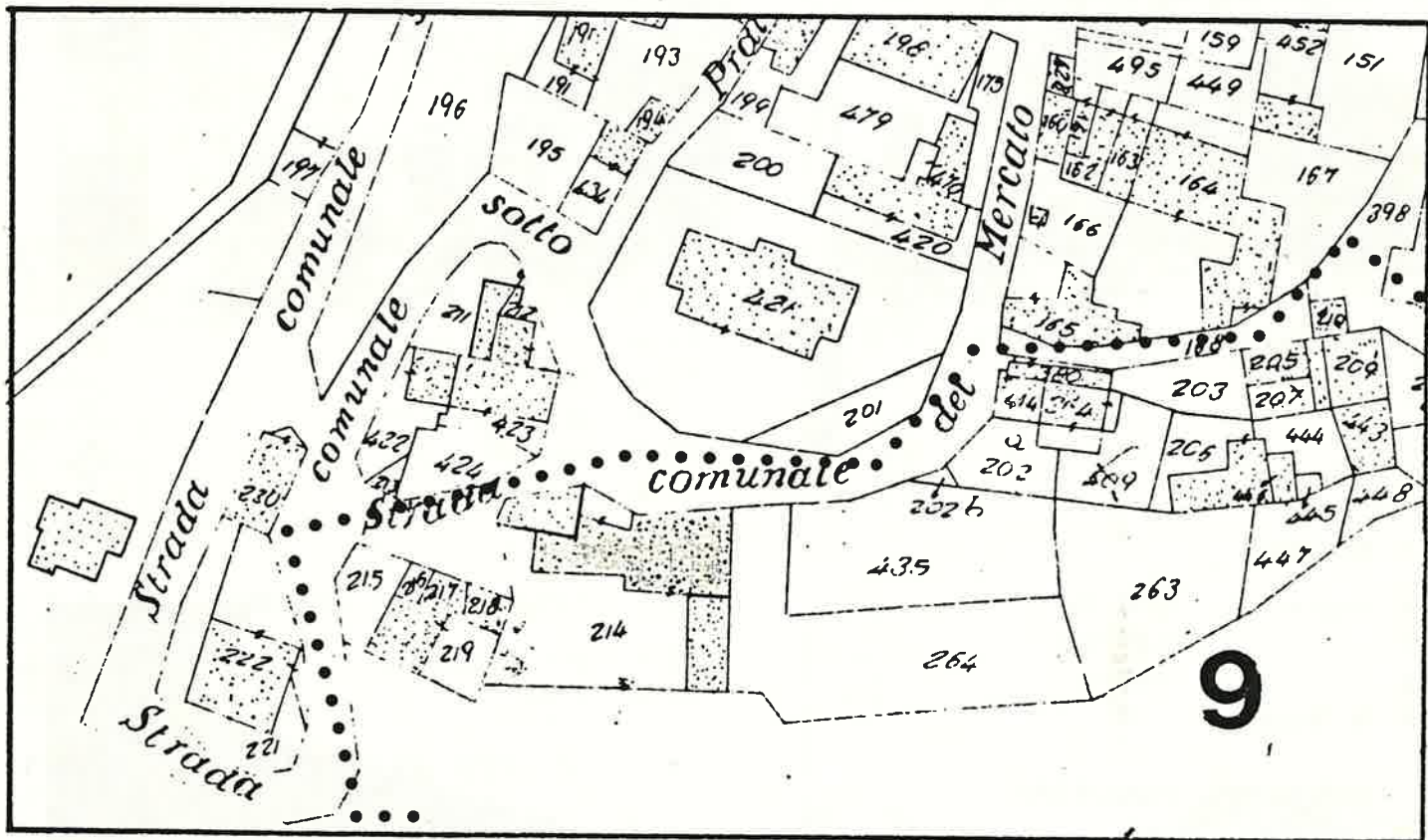

SCALA 1:1.000

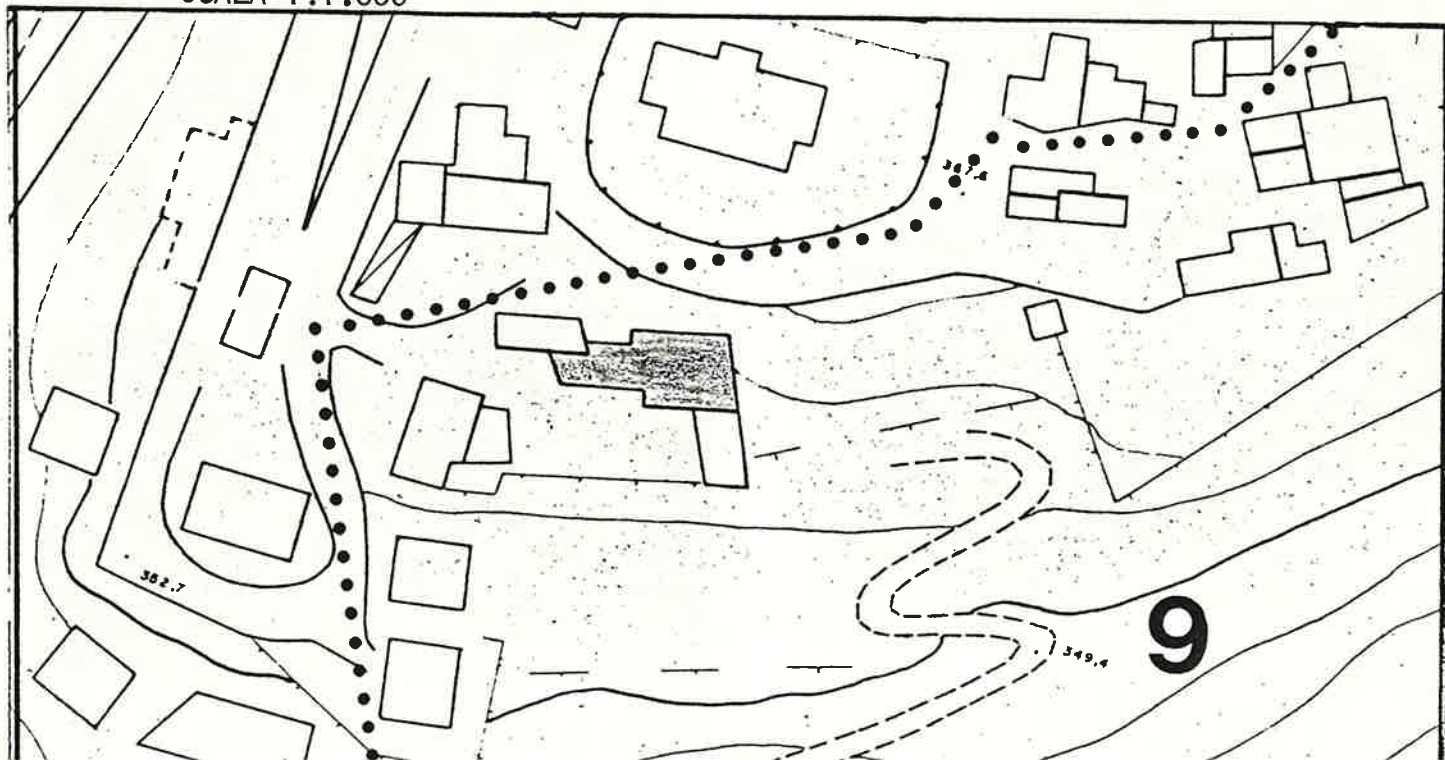

1 DATI PARAMETRICI E FUNZIONALI

1.1	area fondiaria	mq.				
1.2	superficie coperta	mq.	60	-	228	
1.3	n. piani		2	e	2+S	
1.4	h in gronda	m.	6,5	-	9,00	
1.5	volume	mc.	244	2		
1.6	densità edilizia	mc./mq.				

2 APPROVVIGIONAMENTO

2.1	energia elettrica	si	<input checked="" type="checkbox"/>	no	<input type="checkbox"/>
2.2	gas	si	<input type="checkbox"/>	no	<input checked="" type="checkbox"/>
2.3	acqua	si	<input checked="" type="checkbox"/>	no	<input type="checkbox"/>
2.4	pozzo	si	<input type="checkbox"/>	no	<input checked="" type="checkbox"/>

3 SMALTIMENTO

3.1	rete fognaria	si	<input type="checkbox"/>	no	<input type="checkbox"/>
3.2	pozzo nero	si	<input type="checkbox"/>	no	<input type="checkbox"/>
3.3	dispersione	si	<input type="checkbox"/>	no	<input type="checkbox"/>
3.4	fossa biologica	si	<input type="checkbox"/>	no	<input type="checkbox"/>

4 PRESENZA DELL'IMPIANTO AL CATASTO

4.1	18	si	<input type="checkbox"/>	no	<input type="checkbox"/>
4.2	18	si	<input checked="" type="checkbox"/>	no	<input type="checkbox"/>
4.3	19	si	<input checked="" type="checkbox"/>	no	<input type="checkbox"/>

5 VINCOLI

5.1	esistenti L. 1089/39	<input type="checkbox"/>
5.2	" L. 1497/39	<input type="checkbox"/>
5.3	" L. 765/67	<input type="checkbox"/>
5.4	di progetto	<input type="checkbox"/>

6 INTERVENTI SUCCESSIVI

6.1	ristrutturazioni	si	<input type="checkbox"/>	no	<input checked="" type="checkbox"/>
6.2	restauri	si	<input type="checkbox"/>	no	<input checked="" type="checkbox"/>

7 PROPRIETÀ

7.1	ente pubblico	<input type="checkbox"/>
7.2	ente religioso	<input type="checkbox"/>
7.3	società immobiliari	<input type="checkbox"/>
7.4	condominio	<input type="checkbox"/>
7.5	personale	<input checked="" type="checkbox"/>
7.6	altro	<input type="checkbox"/>

8 DESTINAZIONE D'USO PREVALENTE

8.1	originaria	Residenza	<input type="checkbox"/>
8.2	attuale	Residenza	<input type="checkbox"/>
		compatibile	<input type="checkbox"/>
		non compatibile	<input type="checkbox"/>

9 DESTINAZIONE D'USO

		PT	P1	AP
9.1	residenza	<input checked="" type="checkbox"/>	<input checked="" type="checkbox"/>	<input type="checkbox"/>
9.2	artigianato	<input type="checkbox"/>	<input type="checkbox"/>	<input type="checkbox"/>
9.3	industria	<input type="checkbox"/>	<input type="checkbox"/>	<input type="checkbox"/>
9.4	commercio	<input type="checkbox"/>	<input type="checkbox"/>	<input type="checkbox"/>
9.5	uffici	<input type="checkbox"/>	<input type="checkbox"/>	<input type="checkbox"/>
9.6	esercizi pubblici	<input type="checkbox"/>	<input type="checkbox"/>	<input type="checkbox"/>
9.7	enti - associazioni	<input type="checkbox"/>	<input type="checkbox"/>	<input type="checkbox"/>
9.8	magazzini	<input type="checkbox"/>	<input type="checkbox"/>	<input type="checkbox"/>
9.9	uso pubblico	<input type="checkbox"/>	<input type="checkbox"/>	<input type="checkbox"/>
9.10	altro uso	<input type="checkbox"/>	<input type="checkbox"/>	<input type="checkbox"/>

10 DESTINAZIONE SUPERFICI SCOPERTE

10.1	cortili	<input checked="" type="checkbox"/>	<input type="checkbox"/>
10.2	giardini	<input checked="" type="checkbox"/>	<input type="checkbox"/>
10.3	parcheggi	<input type="checkbox"/>	<input type="checkbox"/>
10.4	altro	<input type="checkbox"/>	<input type="checkbox"/>

mq.

11 STATO DI CONSERVAZIONE

		A	B	C	D
11.1	strutture orizzontali	<input type="checkbox"/>	<input checked="" type="checkbox"/>	<input type="checkbox"/>	<input type="checkbox"/>
11.2	strutture verticali	<input type="checkbox"/>	<input checked="" type="checkbox"/>	<input type="checkbox"/>	<input type="checkbox"/>
11.3	coperture	<input type="checkbox"/>	<input type="checkbox"/>	<input checked="" type="checkbox"/>	<input type="checkbox"/>
11.4	gronde - pluviali	<input type="checkbox"/>	<input checked="" type="checkbox"/>	<input type="checkbox"/>	<input type="checkbox"/>
11.5	intonaci	<input type="checkbox"/>	<input checked="" type="checkbox"/>	<input type="checkbox"/>	<input type="checkbox"/>
11.6	serramenti	<input type="checkbox"/>	<input checked="" type="checkbox"/>	<input type="checkbox"/>	<input type="checkbox"/>
11.7	altro	<input type="checkbox"/>	<input type="checkbox"/>	<input type="checkbox"/>	<input type="checkbox"/>

12 SPAZI COMUNI COPERTI

		A	B	C	D
12.1	atri e corridoi	<input type="checkbox"/>	<input type="checkbox"/>	<input type="checkbox"/>	<input type="checkbox"/>
12.2	scale	<input type="checkbox"/>	<input type="checkbox"/>	<input type="checkbox"/>	<input type="checkbox"/>

13 UTILIZZO ABITAZIONI n

		occ.	non occ.
13.1	piano terra	<input checked="" type="checkbox"/>	<input type="checkbox"/>
13.2	piano primo	<input checked="" type="checkbox"/>	<input type="checkbox"/>
13.3	piano secondo	<input type="checkbox"/>	<input type="checkbox"/>
13.4	piano terzo	<input type="checkbox"/>	<input type="checkbox"/>
13.5	altri piani	<input type="checkbox"/>	<input type="checkbox"/>

14 UTILIZZI DIVERSI

		addetti	calpestio	n.p.
14.1	industriale	<input type="checkbox"/>	<input type="checkbox"/>	<input type="checkbox"/>
14.2	artigianale	<input type="checkbox"/>	<input type="checkbox"/>	<input type="checkbox"/>
14.3	commerciale	<input type="checkbox"/>	<input type="checkbox"/>	<input type="checkbox"/>

15 ALLEGATI

15.1	doc. ARCHIVIO DI STATO	<input type="checkbox"/>
15.2	" " COMUNALE	<input type="checkbox"/>
15.3	" fotografica	<input type="checkbox"/>
15.4	scheda socio - economica	<input type="checkbox"/>
15.5	scheda tipologica	<input type="checkbox"/>
15.6	altro	<input type="checkbox"/>

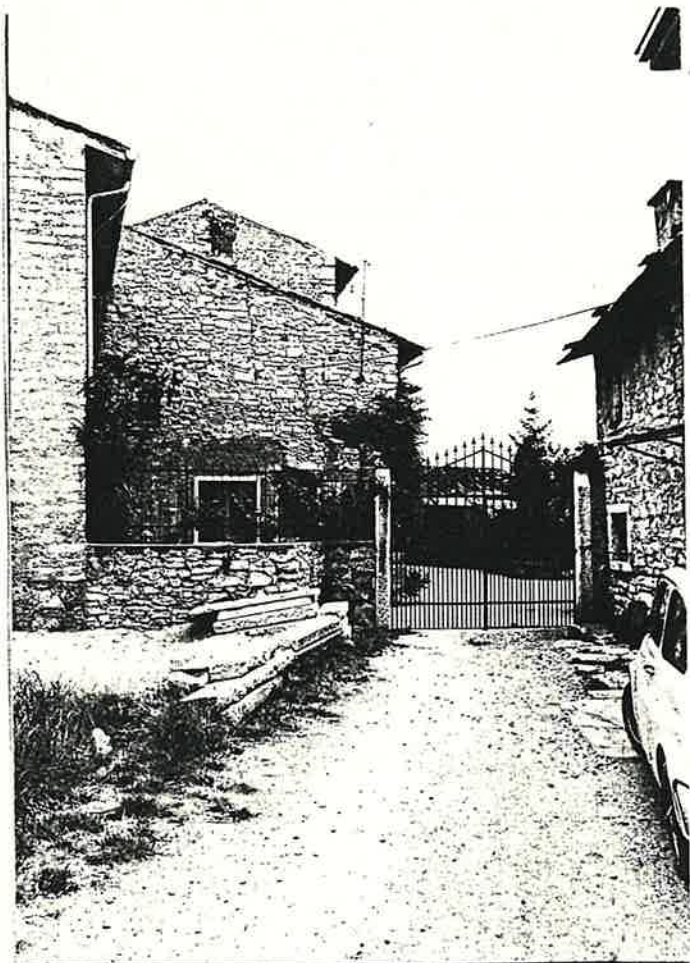
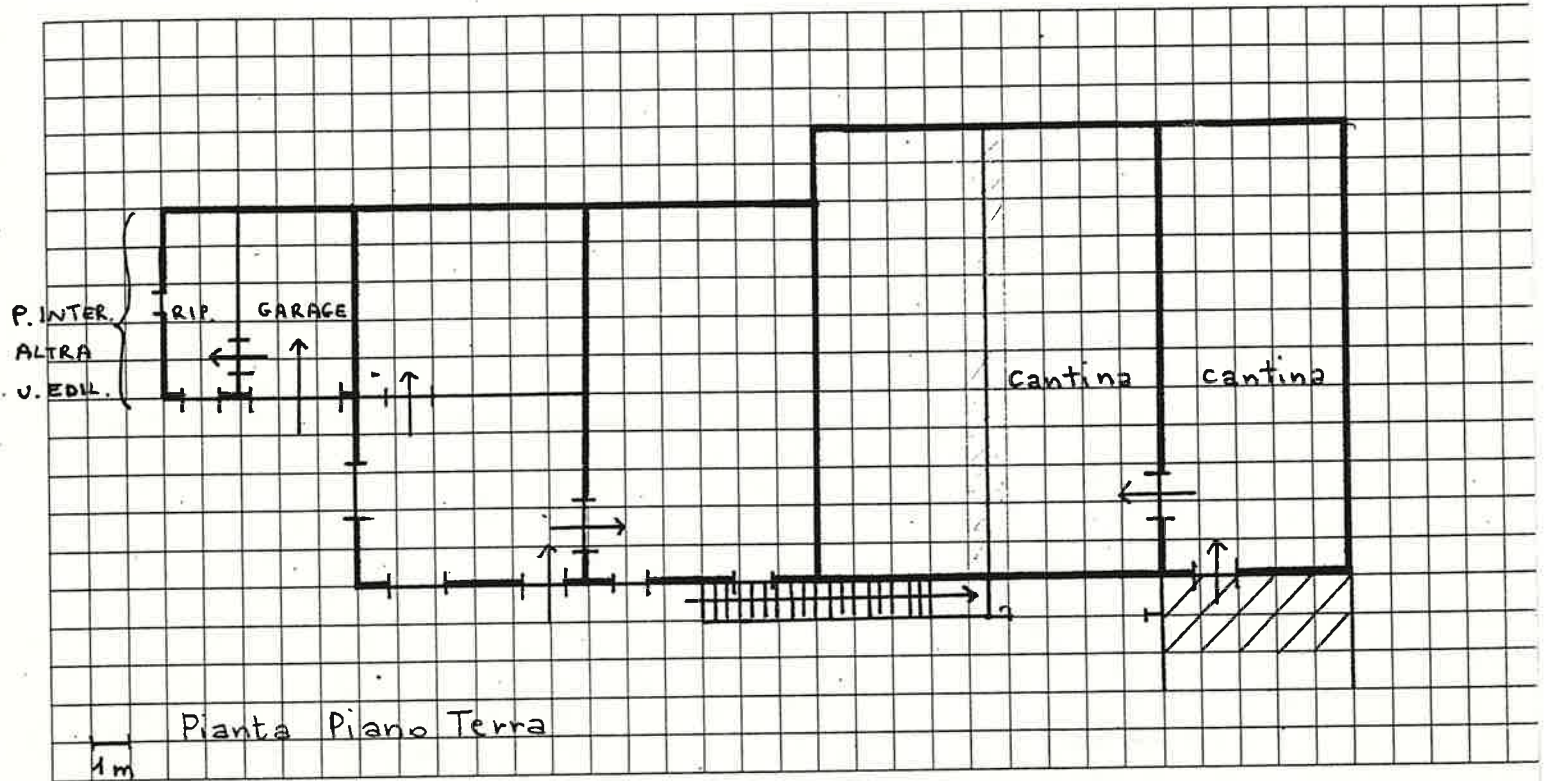

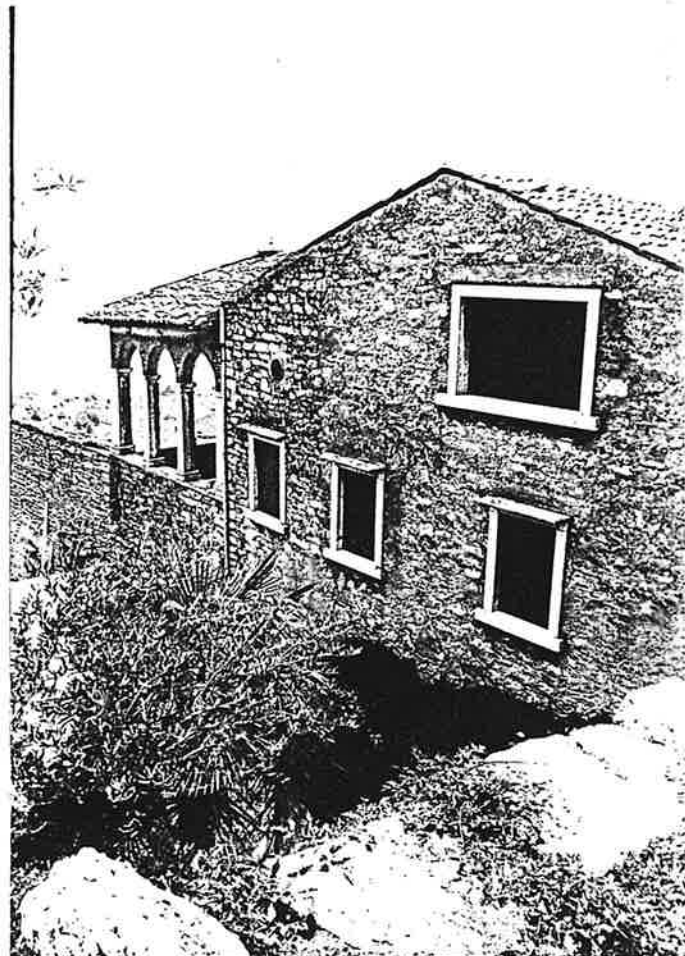
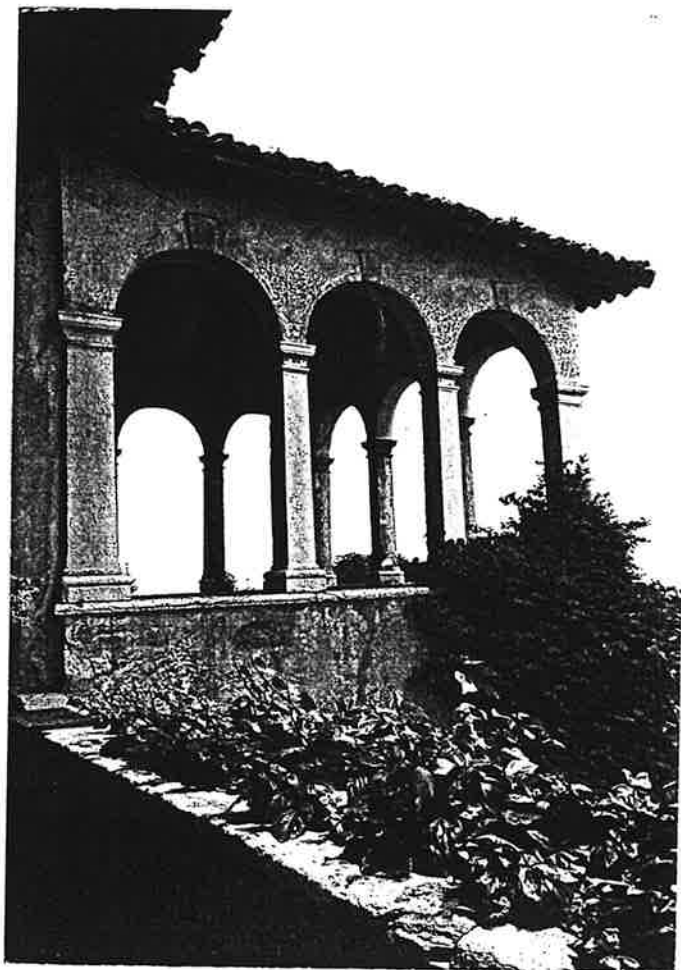



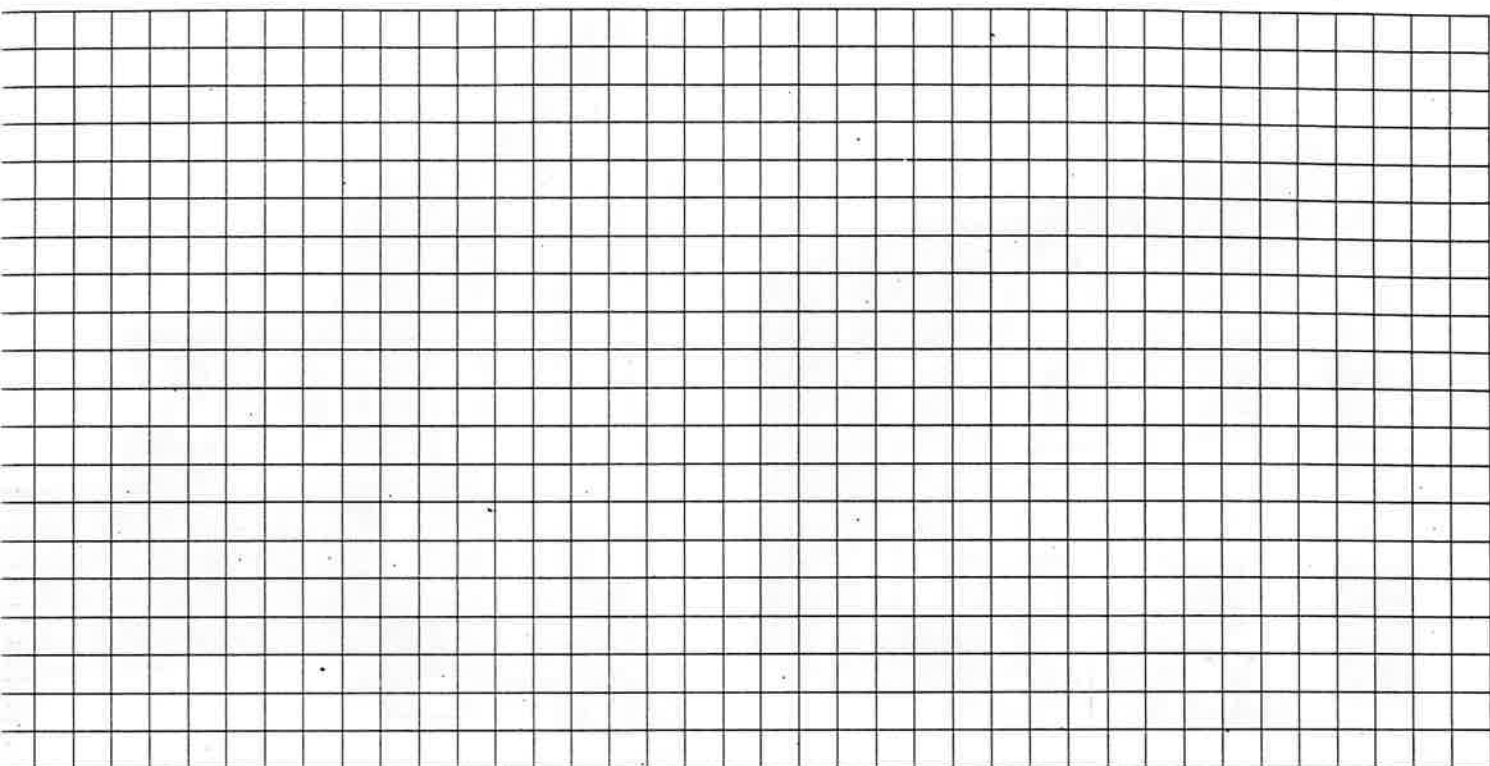

Quartiere S. GIORGIO  
Isolato 9  
Via GARIBALDI 55

SCHEDA EDILIZIA N. 120

N. C. E. U. Partita

Mappale

C. T. Sez. B F. 14 Mapp. 214  
alleg. c

CATASTO

AEROFOTOGRAMMETRIA

SCALA 1:1.000

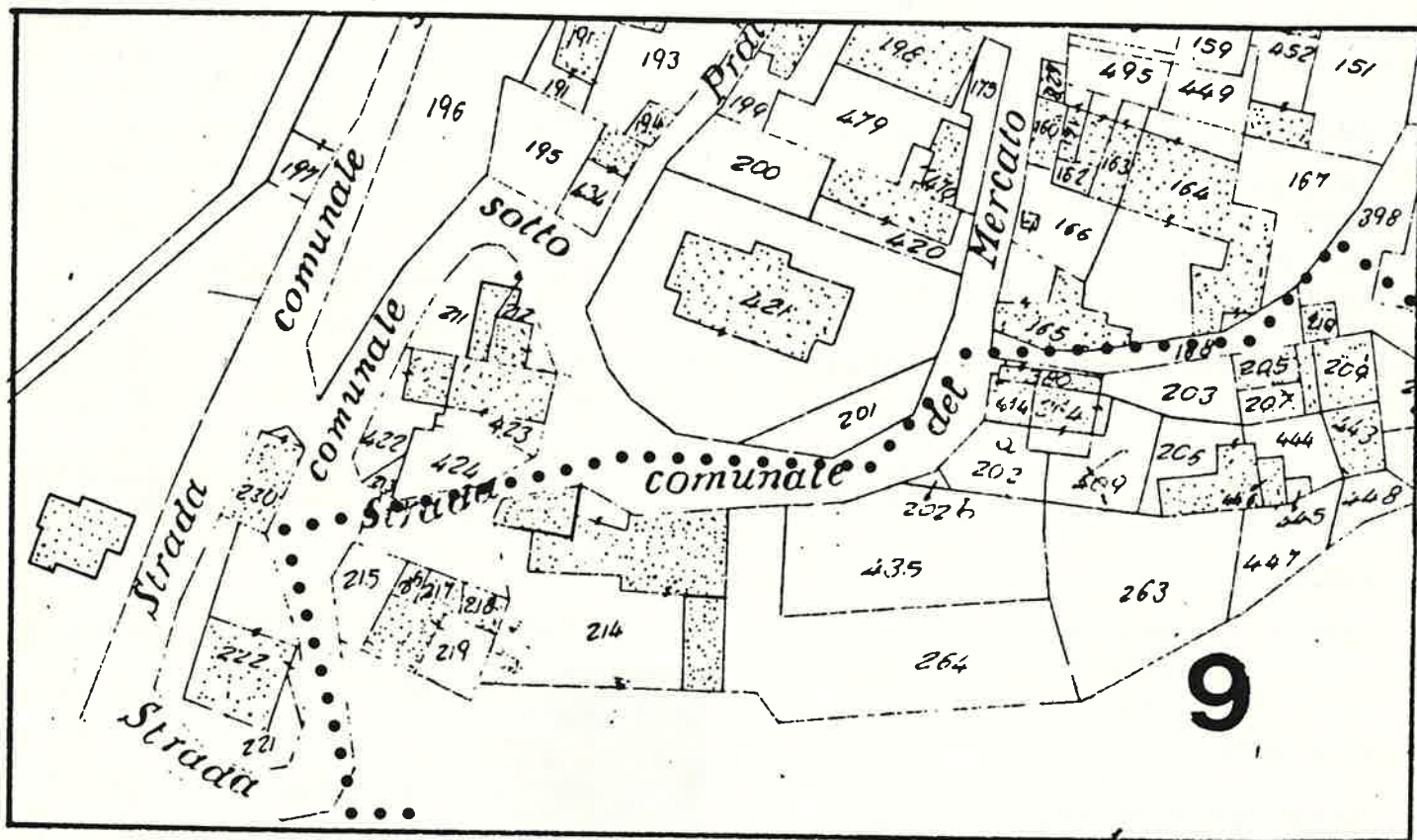

SCALA 1:1.000

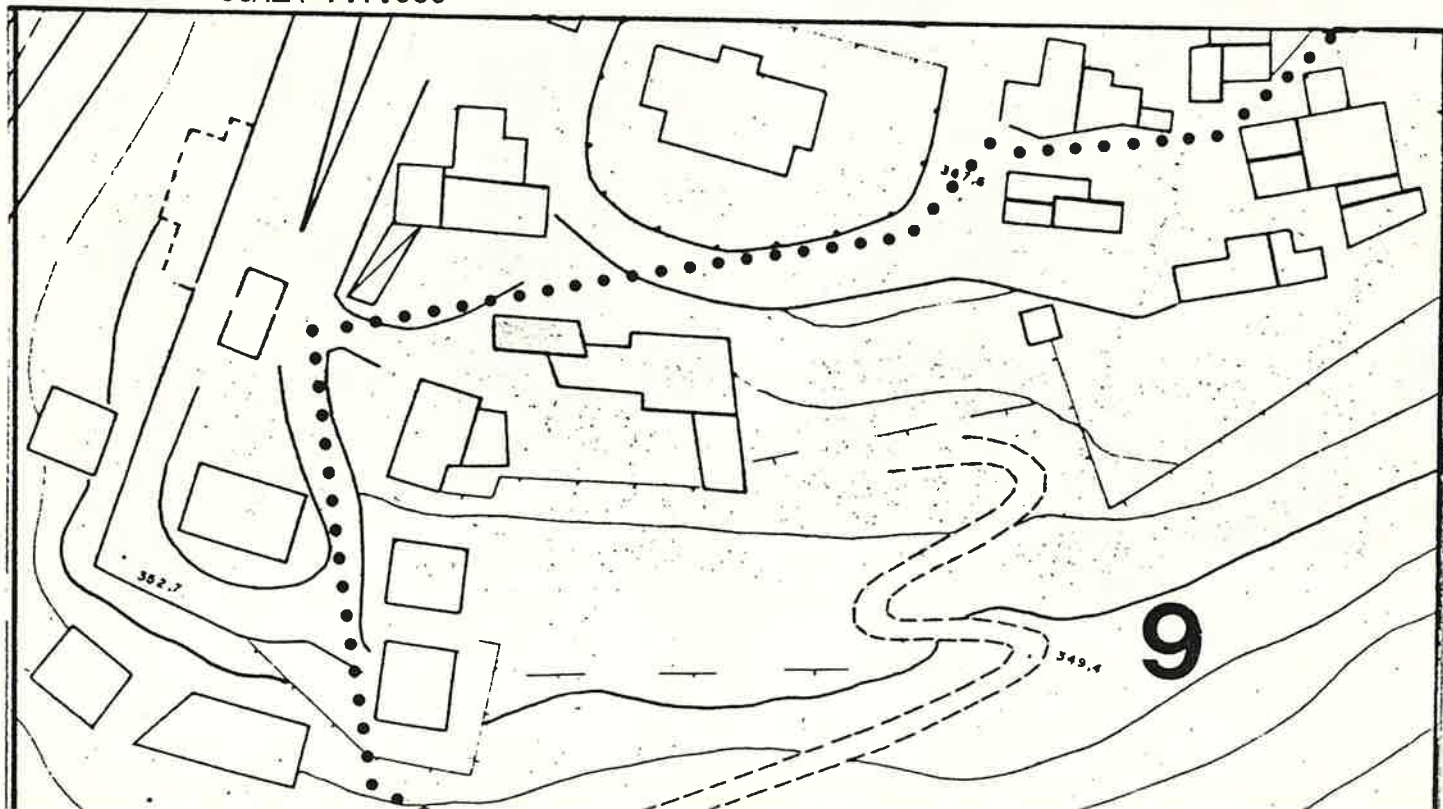

1 DATI PARAMETRICI E FUNZIONALI

- 1.1 area fondiaria mq.
- 1.2 superficie coperta mq.
- 1.3 n. piani
- 1.4 h in gronda m.
- 1.5 volume mc.
- 1.6 densità edilizia mc./mq.

	4	5		1
				2
	5	0	0	
	2	2	5	

9 DESTINAZIONE D'USO

- 9.1 residenza
- 9.2 artigianato
- 9.3 industria
- 9.4 commercio
- 9.5 uffici
- 9.6 esercizi pubblici
- 9.7 enti - associazioni
- 9.8 magazzini
- 9.9 uso pubblico
- 9.10 altro uso

PT	P1	AP
X	X	

2 APPROVVIGIONAMENTO

- 2.1 energia elettrica
- 2.2 gas
- 2.3 acqua
- 2.4 pozzo

si	no
X	
	X
X	
	X

10 DESTINAZIONE SUPERFICI SCOPERTE

- 10.1 cortili
- 10.2 giardini
- 10.3 parcheggi
- 10.4 altro

PT	P1	AP
X		

3 SMALTIMENTO

- 3.1 rete fognaria
- 3.2 pozzo nero
- 3.3 dispersione
- 3.4 fossa biologica

si	no

11 STATO DI CONSERVAZIONE

- 11.1 strutture orizzontali
- 11.2 strutture verticali
- 11.3 coperture
- 11.4 gronde - pluviali
- 11.5 intonaci
- 11.6 serramenti
- 11.7 altro

A	B	C	D
X			
X			
X			
X			
X			

4 PRESENZA DELL'IMPIANTO AL CATASTO

- 4.1 18
- 4.2 18
- 4.3 19

si	no
X	
X	

5 VINCOLI

- 5.1 esistenti L. 1089 / 39
- 5.2 " L. 1497 / 39
- 5.3 " L. 765 / 67
- 5.4 di progetto

12 SPAZI COMUNI COPERTI

- 12.1 atri e corridoi
- 12.2 scale

A	B	C	D

6 INTERVENTI SUCCESSIVI

- 6.1 ristrutturazioni
- 6.2 restauri

si	no
X	
	X

13 UTILIZZO ABITAZIONI

- 13.1 piano terra
- 13.2 piano primo
- 13.3 piano secondo
- 13.4 piano terzo
- 13.5 altri piani

occ.	non occ.
X	
X	

7 PROPRIETÀ

- 7.1 ente pubblico
- 7.2 ente religioso
- 7.3 società immobiliari
- 7.4 condominio
- 7.5 personale
- 7.6 altro

X

14 UTILIZZI DIVERSI

- 14.1 industriale
- 14.2 artigianale
- 14.3 commerciale

addetti	calpestio	n.p.

8 DESTINAZIONE D'USO PREVALENTE

- 8.1 originaria **Stalla + Fienile**
- 8.2 attuale **Residenza**
- compatibile
- non compatibile

15 ALLEGATI

- 15.1 doc. ARCHIVIO DI STATO
- 15.2 " " COMUNALE
- 15.3 " fotografica
- 15.4 scheda socio - economica
- 15.5 scheda tipologica
- 15.6 altro

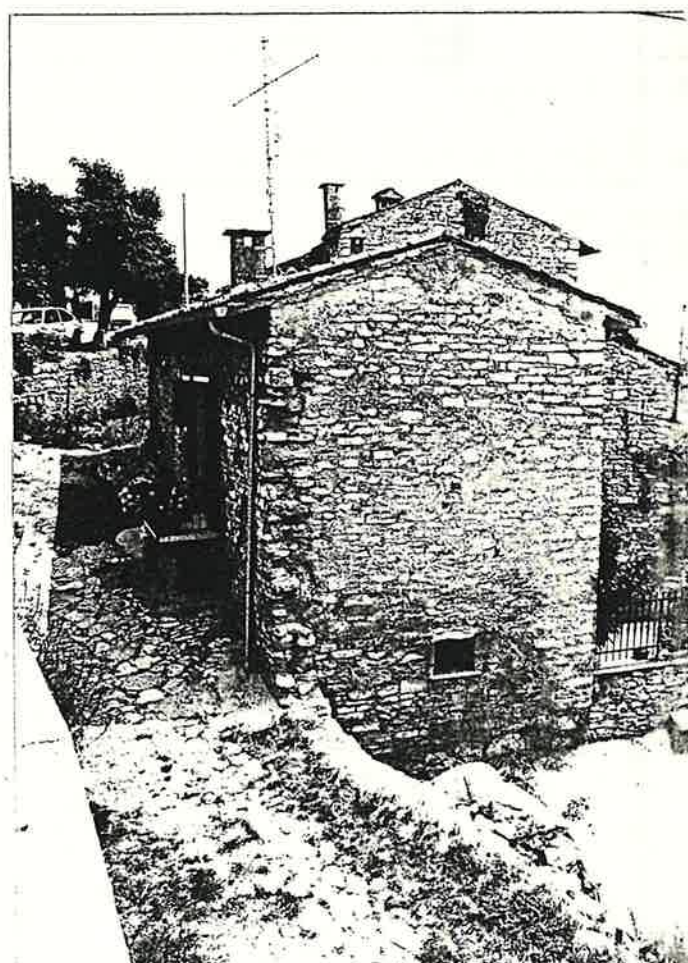
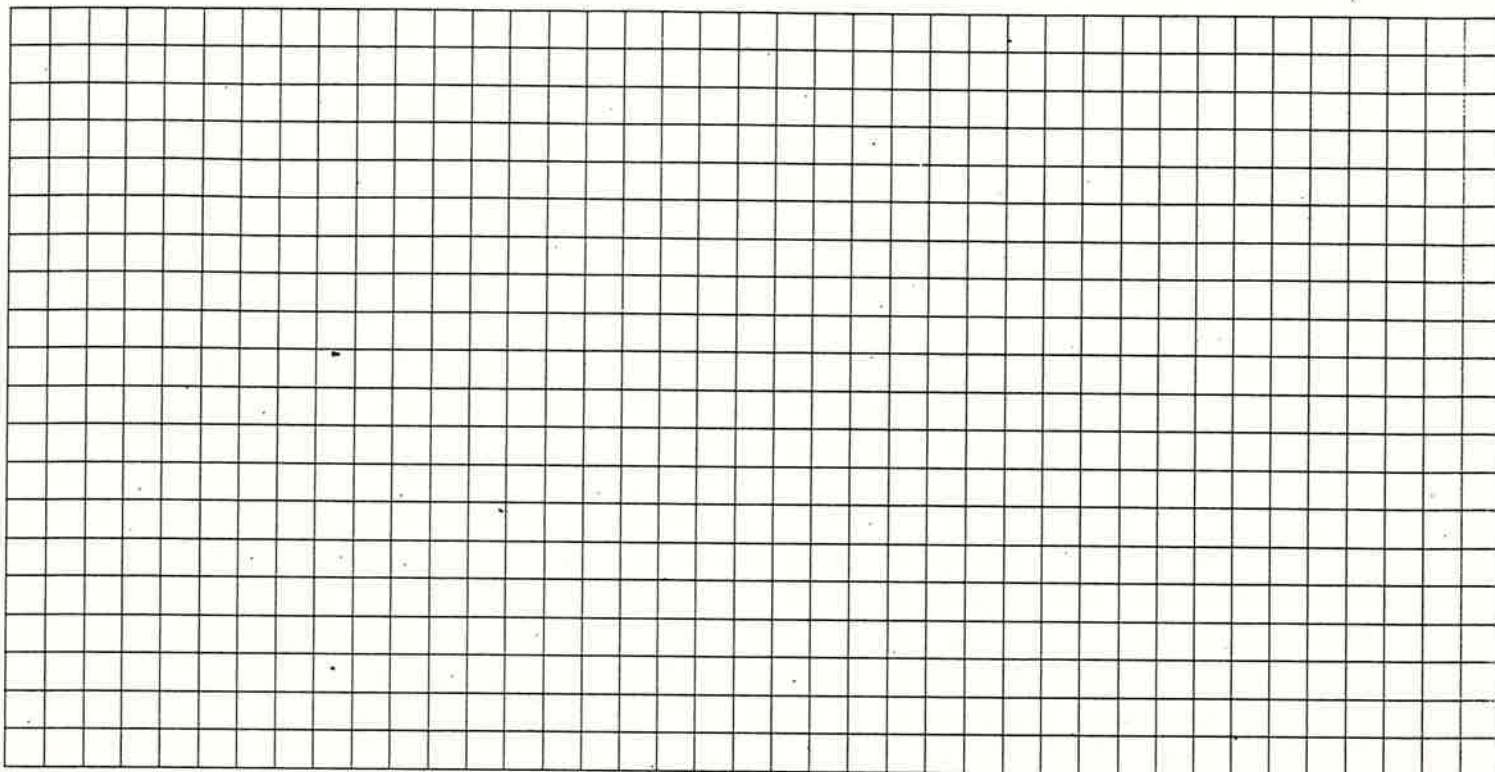
Quartiere S. GIORGIO  
Isolato 9  
Via GARIBALDI 59

SCHEDA EDILIZIA N. 121

N. C. E. U. Partita .....

Mappale .....

C. T. Sez. B F. 74 Mapp. 218

*alleg. c*

CATASTO

AEROFOTOGRAMMETRIA

SCALA 1:1.000

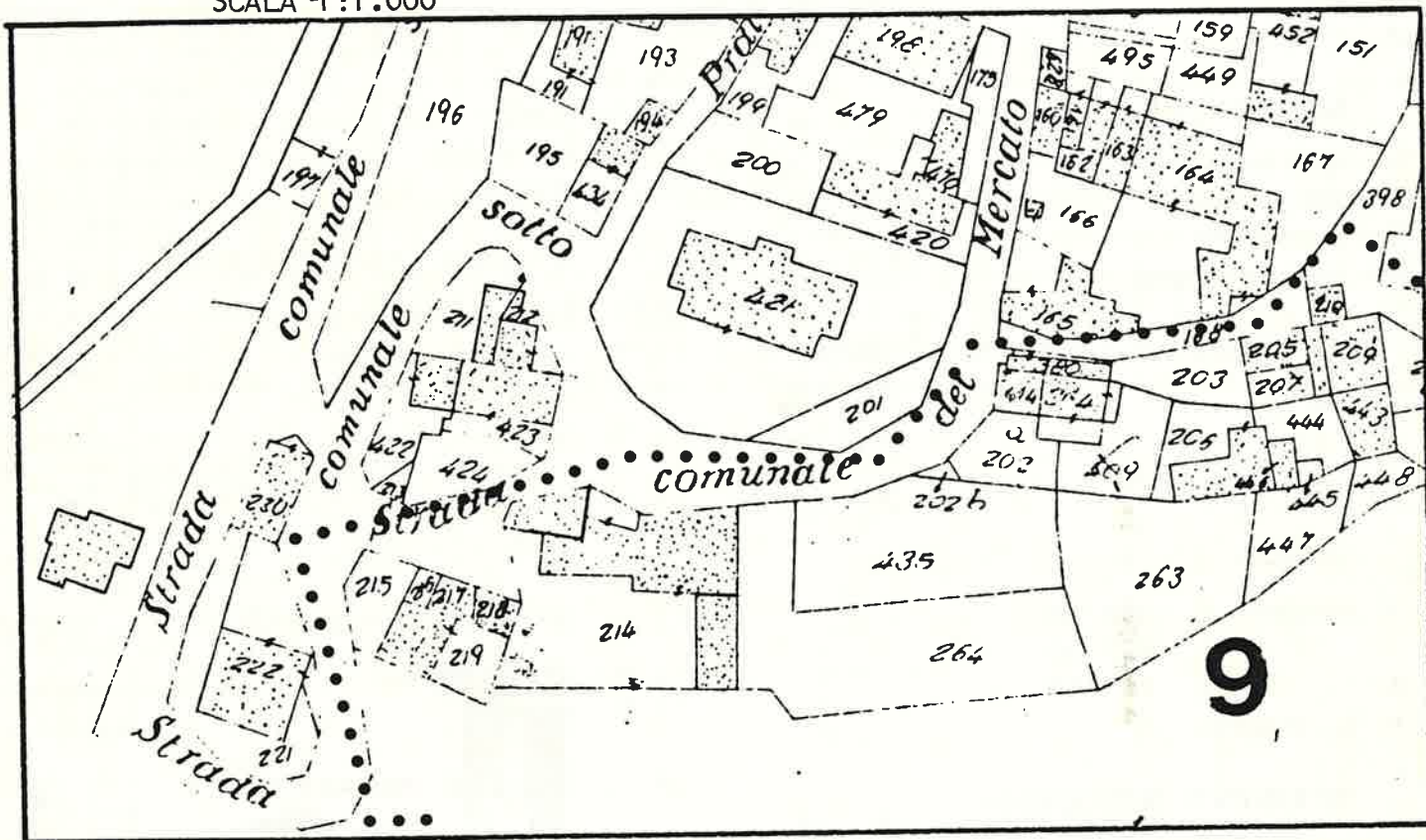

SCALA 1:1.000

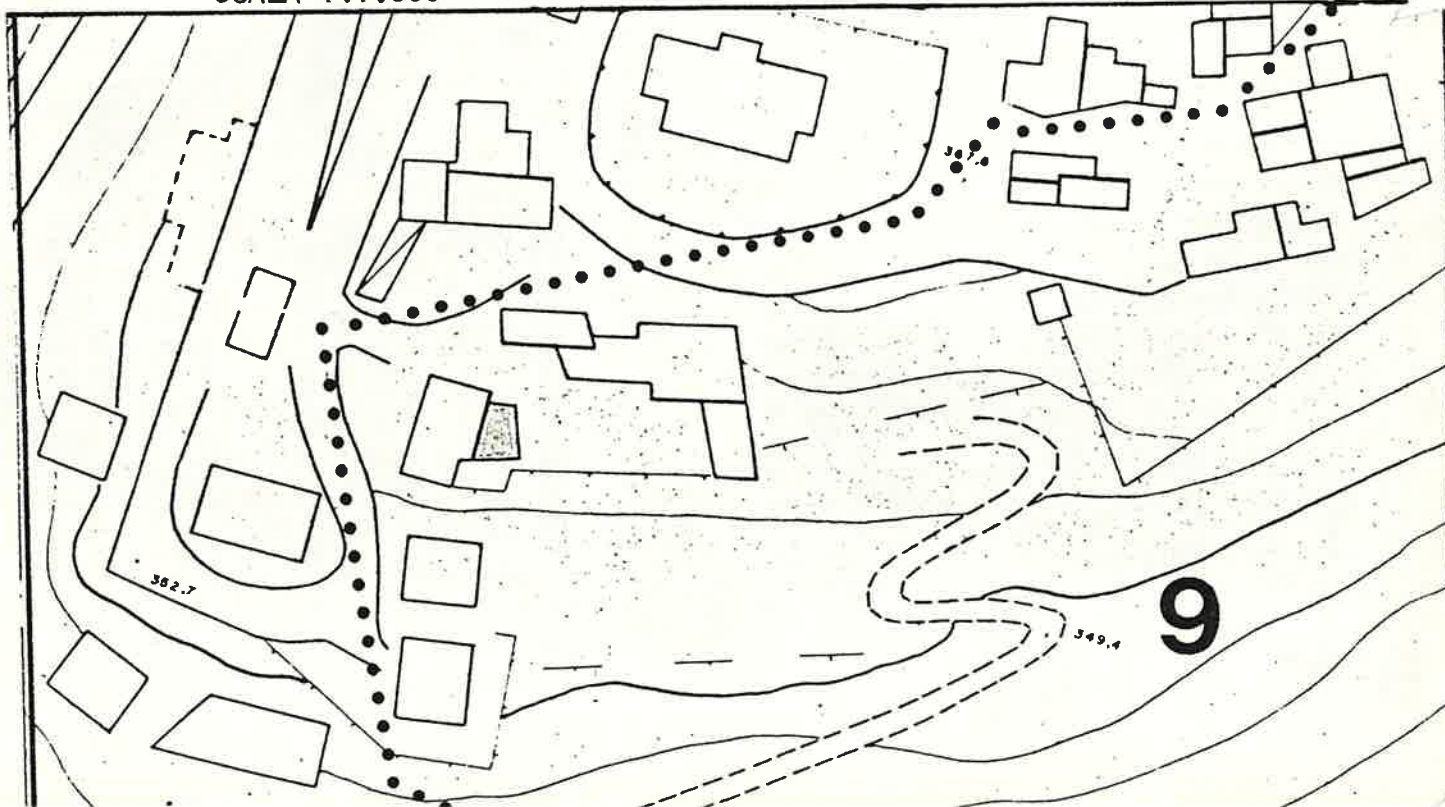

1 DATI PARAMETRICI E FUNZIONALI

1.1	area fondiaria	mq.				
1.2	superficie coperta	mq.		25		
1.3	n. piani				2	
1.4	h in gronda	m.		3,70		
1.5	volume	mc.		9,25		
1.6	densità edilizia	mc./mq.				

2 APPROVVIGIONAMENTO

	si	no
2.1	<input checked="" type="checkbox"/>	<input type="checkbox"/>
2.2	<input type="checkbox"/>	<input checked="" type="checkbox"/>
2.3	<input checked="" type="checkbox"/>	<input type="checkbox"/>
2.4	<input type="checkbox"/>	<input checked="" type="checkbox"/>

3 SMALTIMENTO

	si	no
3.1	<input type="checkbox"/>	<input type="checkbox"/>
3.2	<input type="checkbox"/>	<input type="checkbox"/>
3.3	<input type="checkbox"/>	<input type="checkbox"/>
3.4	<input type="checkbox"/>	<input type="checkbox"/>

4 PRESENZA DELL'IMPIANTO AL CATASTO

	si	no
4.1	<input type="checkbox"/>	<input type="checkbox"/>
4.2	<input type="checkbox"/>	<input checked="" type="checkbox"/>
4.3	<input checked="" type="checkbox"/>	<input type="checkbox"/>

5 VINCOLI

5.1	esistenti L. 1089/39	<input type="checkbox"/>
5.2	" L. 1497/39	<input type="checkbox"/>
5.3	" L. 765/67	<input type="checkbox"/>
5.4	di progetto	<input type="checkbox"/>

6 INTERVENTI SUCCESSIVI

	si	no
6.1	<input type="checkbox"/>	<input checked="" type="checkbox"/>
6.2	<input type="checkbox"/>	<input checked="" type="checkbox"/>

7 PROPRIETÀ

7.1	ente pubblico	<input type="checkbox"/>
7.2	ente religioso	<input type="checkbox"/>
7.3	società immobiliari	<input type="checkbox"/>
7.4	condominio	<input type="checkbox"/>
7.5	personale	<input checked="" type="checkbox"/>
7.6	altro	<input type="checkbox"/>

8 DESTINAZIONE D'USO PREVALENTE

8.1	originaria	Rustico o Residenza?	<input type="checkbox"/>
8.2	attuale	Deposito - Residenza	<input type="checkbox"/>
		compatibile	<input type="checkbox"/>
		non compatibile	<input type="checkbox"/>

9 DESTINAZIONE D'USO

	PT	P1	AP
9.1	<input checked="" type="checkbox"/>	<input checked="" type="checkbox"/>	<input type="checkbox"/>
9.2	<input type="checkbox"/>	<input type="checkbox"/>	<input type="checkbox"/>
9.3	<input type="checkbox"/>	<input type="checkbox"/>	<input type="checkbox"/>
9.4	<input type="checkbox"/>	<input type="checkbox"/>	<input type="checkbox"/>
9.5	<input type="checkbox"/>	<input type="checkbox"/>	<input type="checkbox"/>
9.6	<input type="checkbox"/>	<input type="checkbox"/>	<input type="checkbox"/>
9.7	<input type="checkbox"/>	<input type="checkbox"/>	<input type="checkbox"/>
9.8	<input type="checkbox"/>	<input type="checkbox"/>	<input type="checkbox"/>
9.9	<input type="checkbox"/>	<input checked="" type="checkbox"/>	<input type="checkbox"/>
9.10	<input checked="" type="checkbox"/>	<input checked="" type="checkbox"/>	<input type="checkbox"/>

10 DESTINAZIONE SUPERFICI SCOPERTE

10.1	<input type="checkbox"/>	<input type="checkbox"/>
10.2	<input type="checkbox"/>	<input type="checkbox"/>
10.3	<input type="checkbox"/>	<input type="checkbox"/>
10.4	<input type="checkbox"/>	<input type="checkbox"/>

mq.

11 STATO DI CONSERVAZIONE

	A	B	C	D
11.1	<input type="checkbox"/>	<input checked="" type="checkbox"/>	<input type="checkbox"/>	<input type="checkbox"/>
11.2	<input type="checkbox"/>	<input type="checkbox"/>	<input checked="" type="checkbox"/>	<input type="checkbox"/>
11.3	<input type="checkbox"/>	<input type="checkbox"/>	<input checked="" type="checkbox"/>	<input type="checkbox"/>
11.4	_____			
11.5	_____			
11.6	<input checked="" type="checkbox"/>	<input type="checkbox"/>	<input type="checkbox"/>	<input type="checkbox"/>
11.7	<input type="checkbox"/>	<input type="checkbox"/>	<input type="checkbox"/>	<input type="checkbox"/>

12 SPAZI COMUNI COPERTI

	A	B	C	D
12.1	<input type="checkbox"/>	<input type="checkbox"/>	<input type="checkbox"/>	<input type="checkbox"/>
12.2	<input type="checkbox"/>	<input type="checkbox"/>	<input type="checkbox"/>	<input type="checkbox"/>

13 UTILIZZO ABITAZIONI n

	occ.	non occ.
13.1	<input type="checkbox"/>	<input checked="" type="checkbox"/>
13.2	<input type="checkbox"/>	<input checked="" type="checkbox"/>
13.3	<input type="checkbox"/>	<input type="checkbox"/>
13.4	<input type="checkbox"/>	<input type="checkbox"/>
13.5	<input type="checkbox"/>	<input type="checkbox"/>

14 UTILIZZI DIVERSI

	addetti	calpestio	n.p.
14.1	<input type="checkbox"/>	<input type="checkbox"/>	<input type="checkbox"/>
14.2	<input type="checkbox"/>	<input type="checkbox"/>	<input type="checkbox"/>
14.3	<input type="checkbox"/>	<input type="checkbox"/>	<input type="checkbox"/>

15 ALLEGATI

15.1	doc. ARCHIVIO DI STATO	<input type="checkbox"/>
15.2	" " COMUNALE	<input type="checkbox"/>
15.3	" fotografica	<input type="checkbox"/>
15.4	scheda socio - economica	<input type="checkbox"/>
15.5	scheda tipologica	<input type="checkbox"/>
15.6	altro	<input type="checkbox"/>

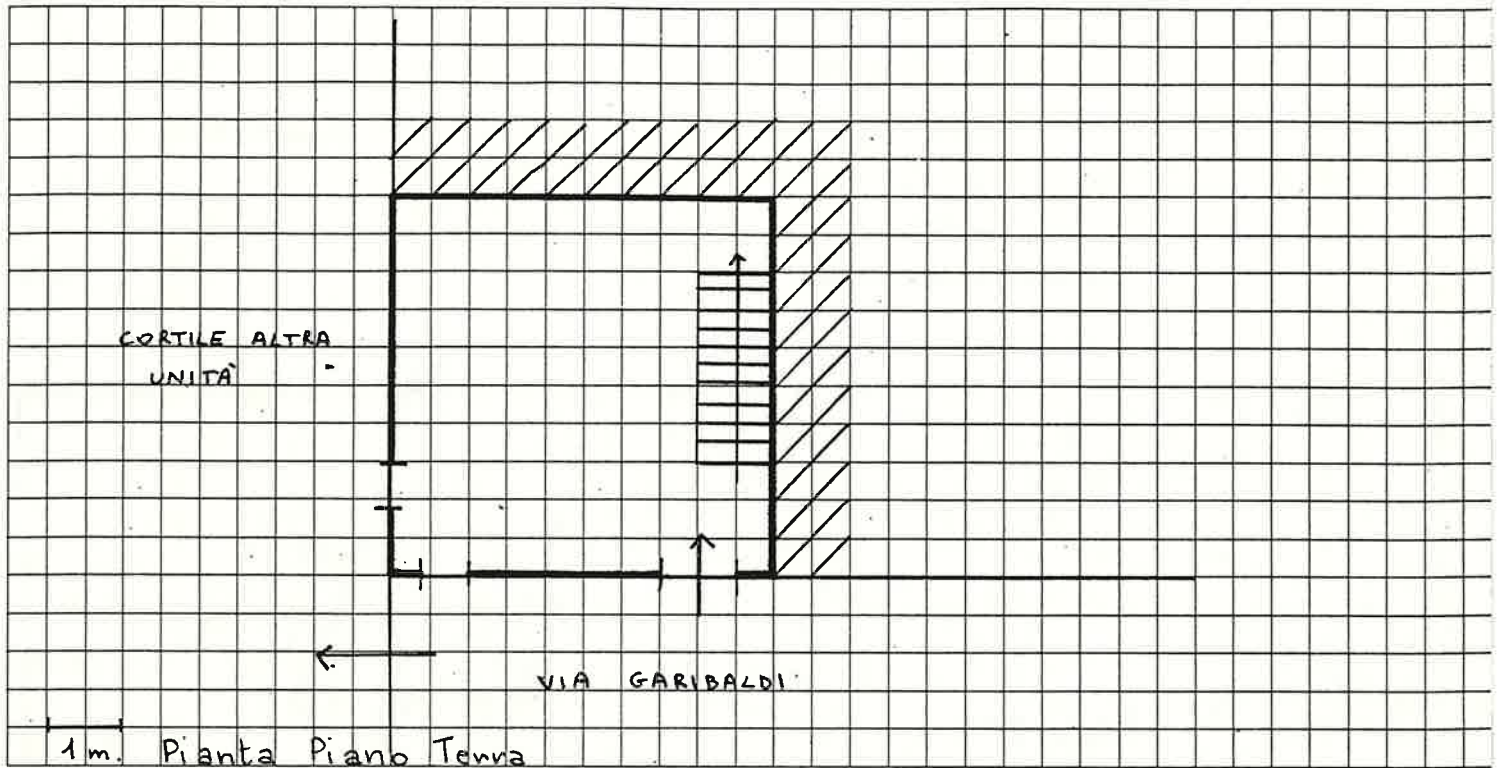

DOCUMENTAZIONE  
FOTOGRAFICA

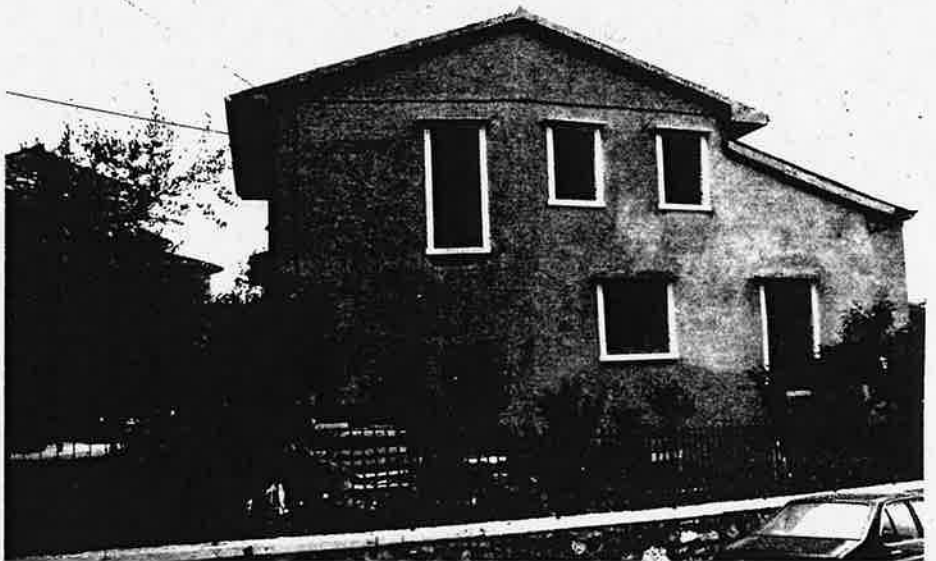



quartiere S. GIORGIO  
palaio 9  
cassa GARIBALDI 61

SCHEDA EDILIZIA N. 122

N.C.E.U. Partita

Mappale

C.T. Sez. B F. 14 Mapp. 216-217-219

alleg. C

AEROFOTOGRAMMETRIA

STATO

SCALA 1:1.000

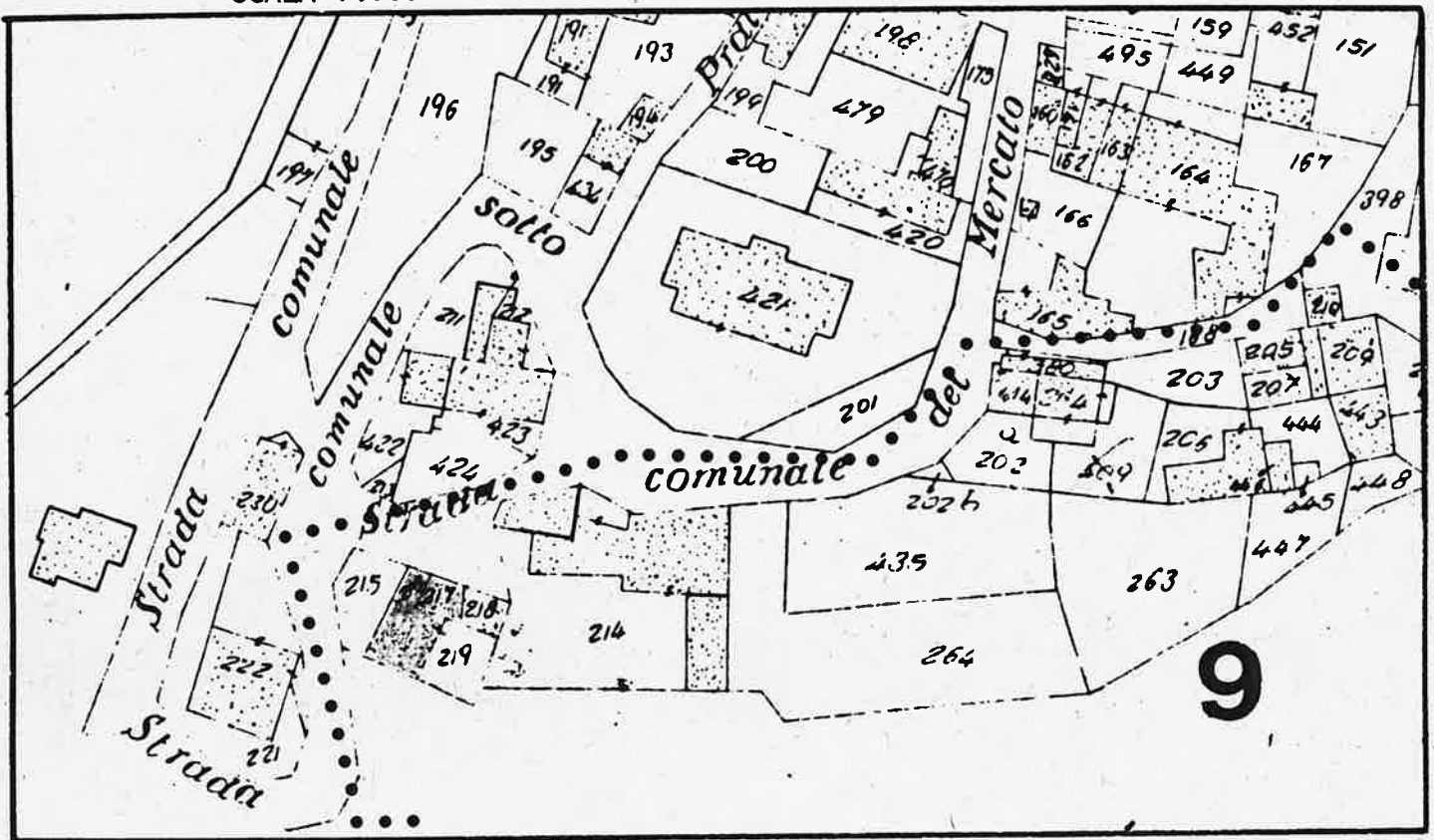

SCALA 1:1.000

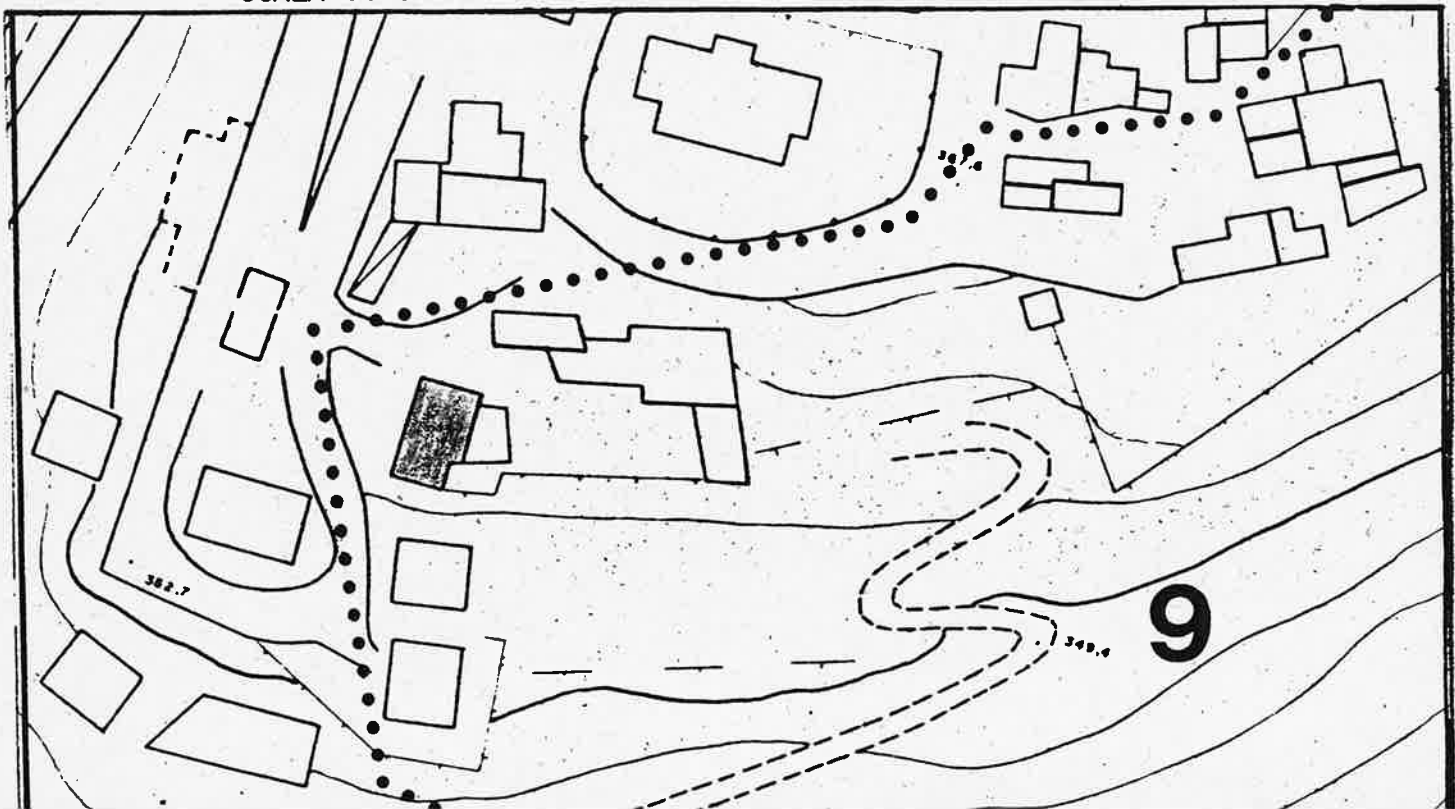

- 1.1 area fondiaria mq.
- 1.2 superficie coperta mq.
- 1.3 n. piani
- 1.4 h in gronda m.
- 1.5 volume mc.
- 1.6 densità edilizia mc./mq.

		106		
			3	
		600		
		636		

2 APPROVVIGIONAMENTO

- 2.1 energia elettrica
- 2.2 gas
- 2.3 acqua
- 2.4 pozzo

si	no
X	
	X
X	
	X

3 SMALTIMENTO

- 3.1 rete fognaria
- 3.2 pozzo nero
- 3.3 dispersione
- 3.4 fossa biologica

si	no

4 PRESENZA DELL'IMPIANTO AL CATASTO

- 4.1 18 . . . . .
- 4.2 18 . . . . .
- 4.3 19 . . . . .

si	no
	X
X	

5 VINCOLI

- 5.1 esistenti L. 1089 / 39
- 5.2 " L. 1497 / 39
- 5.3 " L. 765 / 67
- 5.4 di progetto

6 INTERVENTI SUCCESSIVI

- 6.1 ristrutturazioni
- 6.2 restauri

si	no
X	
X	

7 PROPRIETÀ

- 7.1 ente pubblico
- 7.2 ente religioso
- 7.3 società immobiliari
- 7.4 condominio
- 7.5 personale
- 7.6 altro

X

8 DESTINAZIONE D'USO PREVALENTE

- 8.1 originaria. Residenza . . . . .
- 8.2 attuale Residenza . . . . .
- compatibile
- non compatibile

- 9.1 residenza
- 9.2 artigianato
- 9.3 industria
- 9.4 commercio
- 9.5 uffici
- 9.6 esercizi pubblici
- 9.7 enti - associazioni
- 9.8 magazzini
- 9.9 uso pubblico
- 9.10 altro uso

X	X	

10 DESTINAZIONE SUPERFICI SCOPERTE

- 10.1 cortili
- 10.2 giardini
- 10.3 parcheggi
- 10.4 altro orto

X	
X	

mq.

11 STATO DI CONSERVAZIONE

- 11.1 strutture orizzontali
- 11.2 strutture verticali
- 11.3 coperture
- 11.4 gronde - pluviali
- 11.5 intonaci
- 11.6 serramenti
- 11.7 altro

A	B	C	D
X			
X			
X			
X			
X			

12 SPAZI COMUNI COPERTI

- 12.1 atri e corridoi
- 12.2 scale

A	B	C	D

13 UTILIZZO ABITAZIONI <sup>n</sup>

- 13.1 piano terra
- 13.2 piano primo
- 13.3 piano secondo
- 13.4 piano terzo
- 13.5 altri piani

2	
X	
X	

occ. non oc

14 UTILIZZI DIVERSI

- 14.1 industriale
- 14.2 artigianale
- 14.3 commerciale

addetti	calpestio

15 ALLEGATI

- 15.1 doc. ARCHIVIO DI STATO
- 15.2 " " COMUNALE
- 15.3 " fotografica
- 15.4 scheda socio - economica
- 15.5 scheda tipologica
- 15.6 altro
