



COMUNE DI  
SANT'AMBROGIO  
DI VALPOLICELLA



REGIONE DEL VENETO

ACCERTAMENTO DELLE  
TERRE DI USO CIVICO

L. 16.06.1927 n. 1766 - art. 11  
Regione del Veneto - L.R. 22.07.1994 n. 31 - art. 4

TAV. 1

PLANIMETRIA CATASTALE  
PROPRIETA' COMUNALI PRIMA META' '800

LEGENDA

- Terre intestate al Comune solo ad inizio '800
- Terre intestate al Comune sia ad inizio '800 che a metà '800
- Terre intestate al Comune solo a metà '800
- Confine Censuari di metà '800
- Riquadro ingrandimento

Data: DICEMBRE 2023

PERITO ISTRUTTORE:  
Dottore Forestale MAURIZIO NOVELLO  
Via Brenta, 4 - 36015 SCHIO (VI)  
cell. 3293614242  
maurizio.novello@epap.conafpec.it

COLLABORATORE:  
Dottore Forestale ANDREA FALCO

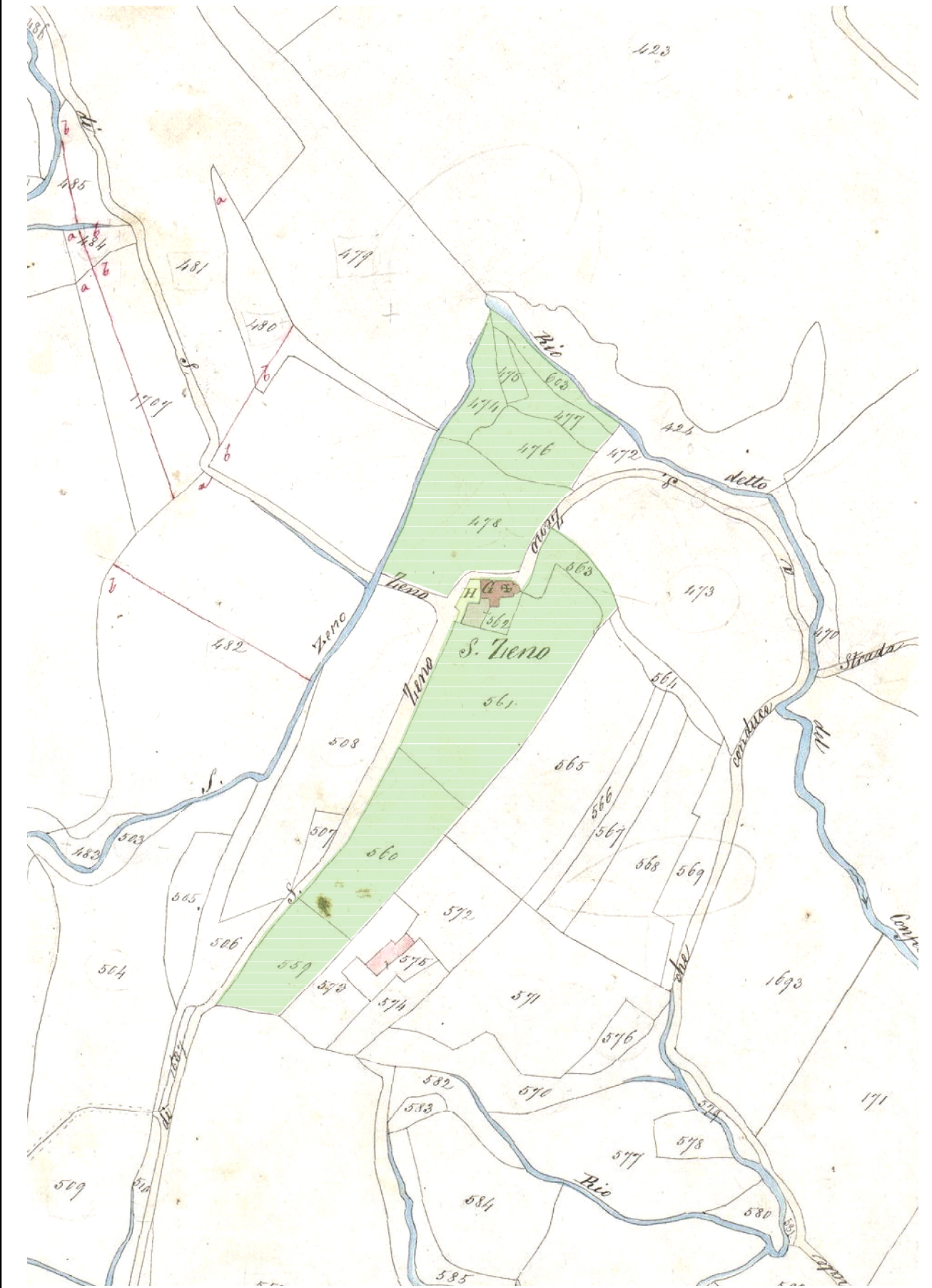
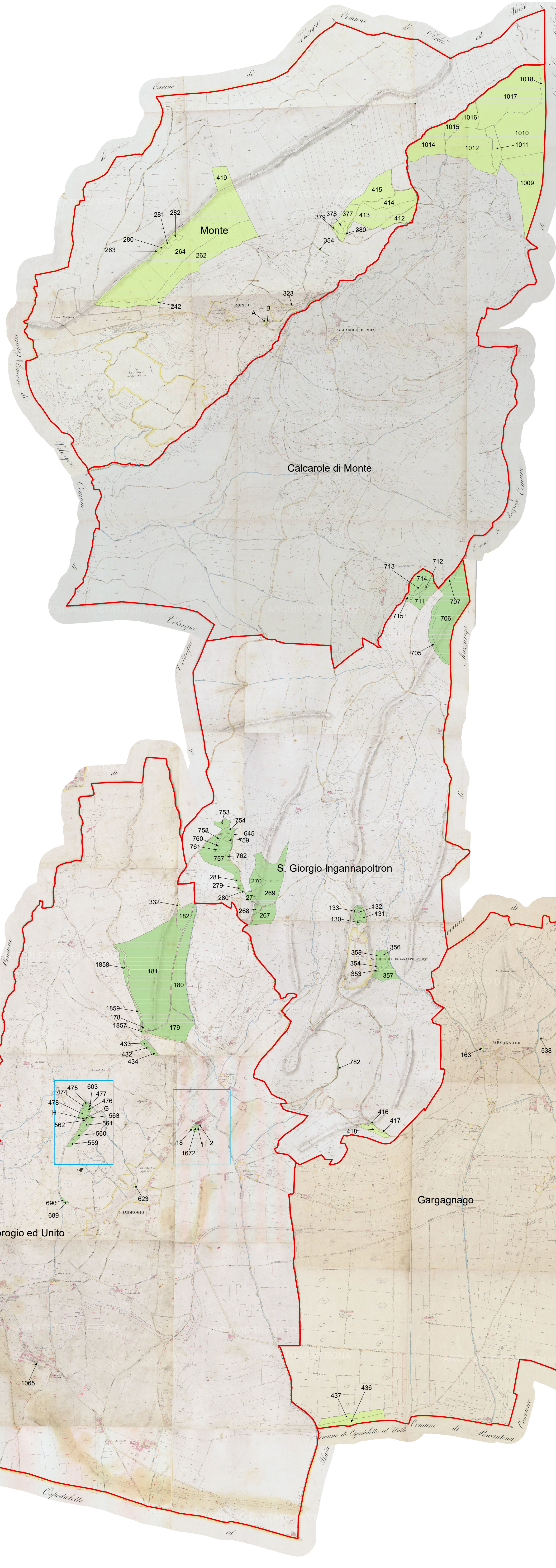

Località Chiesa di San Zeno  
scala 1:2.000



Località Chiesa di Sant'Ambrogio  
scala 1:2.000

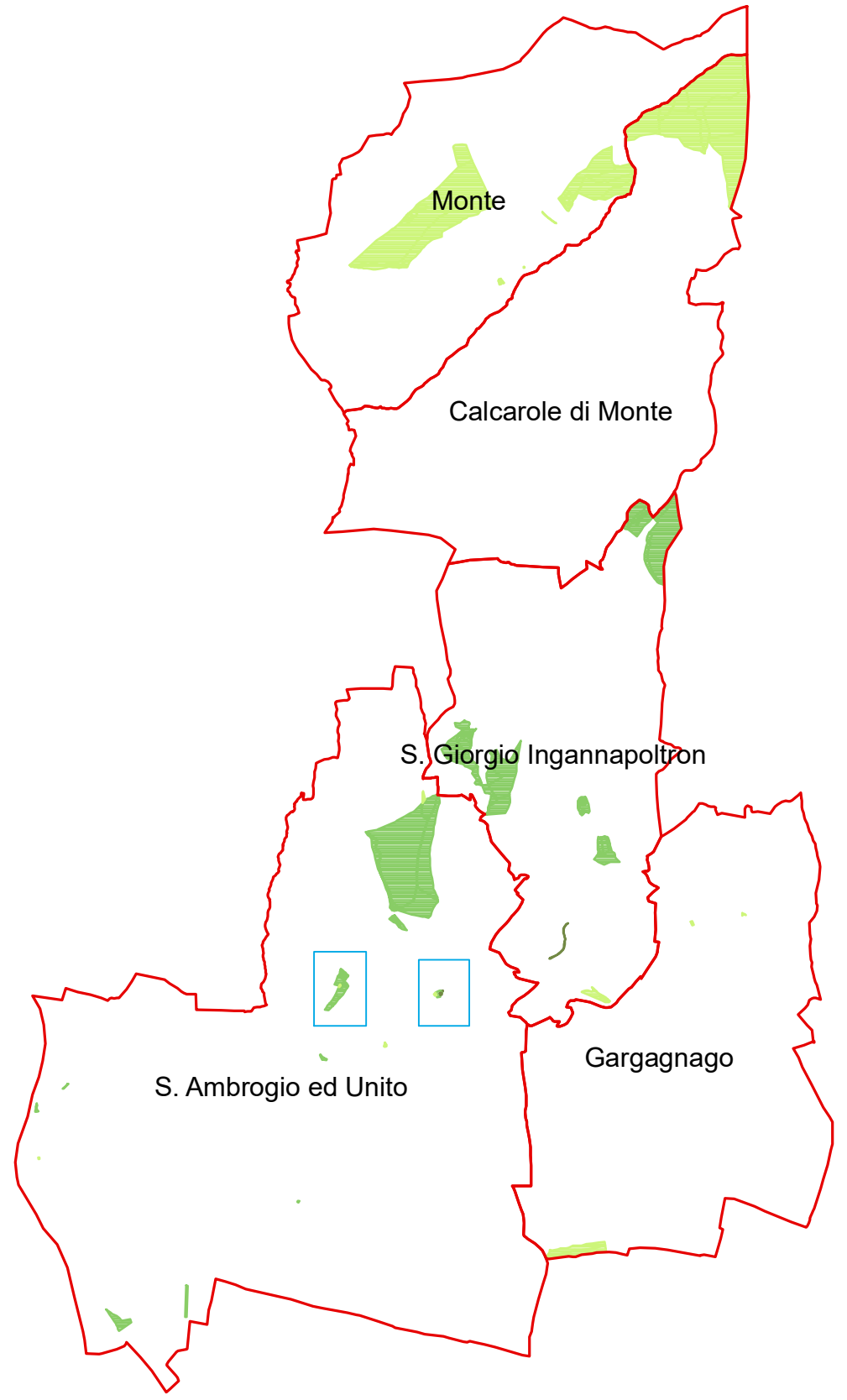

Comuni Censuari del Catasto Austriaco (metà '800)  
scala 1:40.000

Proprietà comunali ad inizio '800 e metà '800  
scala 1:10.000