



COMUNE DI
SANT'AMBROGIO
DI VALPOLICELLA



ACCERTAMENTO DELLE
TERRE DI USO CIVICO

L. 16.06.1927 n. 1766 - art. 11
Regione del Veneto - L.R. 22.07.1994 n. 31 - art. 4

TAV. 2

PLANIMETRIA CATASTALE
TERRE CIVICHE AL 1924

LEGENDA

- Proprietà di antica origine intestate al Comune nel 1924
- Fogli catastali

Data: DICEMBRE 2023

PERITO ISTRUTTORE:
Dottore Forestale MAURIZIO NOVELLO
Via Brenta, 4 - 36015 SCHIO (VI)
cell. 3293614242
maurizio.novello@epap.conafpec.it

COLLABORATORE:
Dottore Forestale ANDREA FALCO

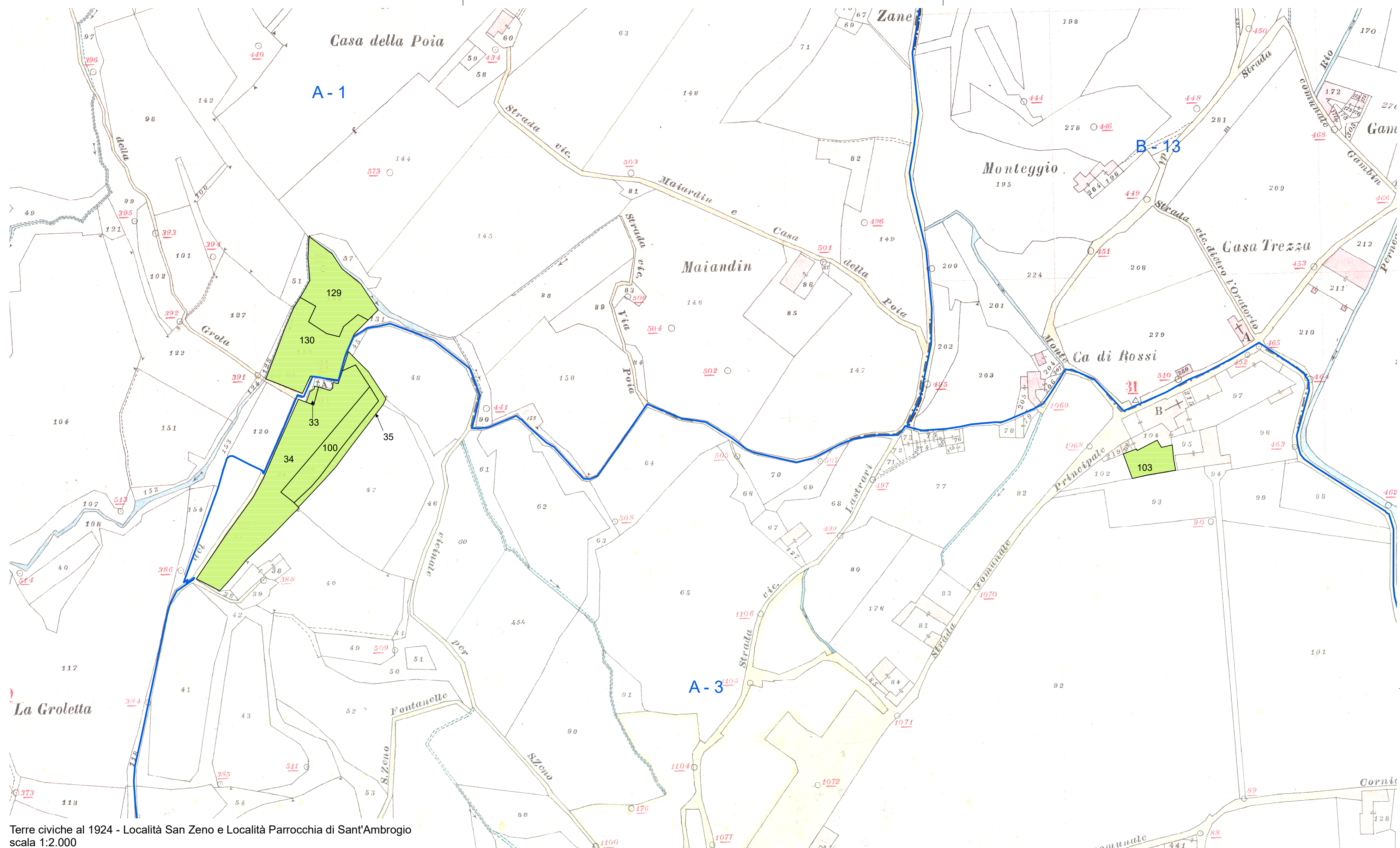

Terre civiche al 1924 - Località San Zeno e Località Parrocchia di Sant'Ambrogio
scala 1:2.000

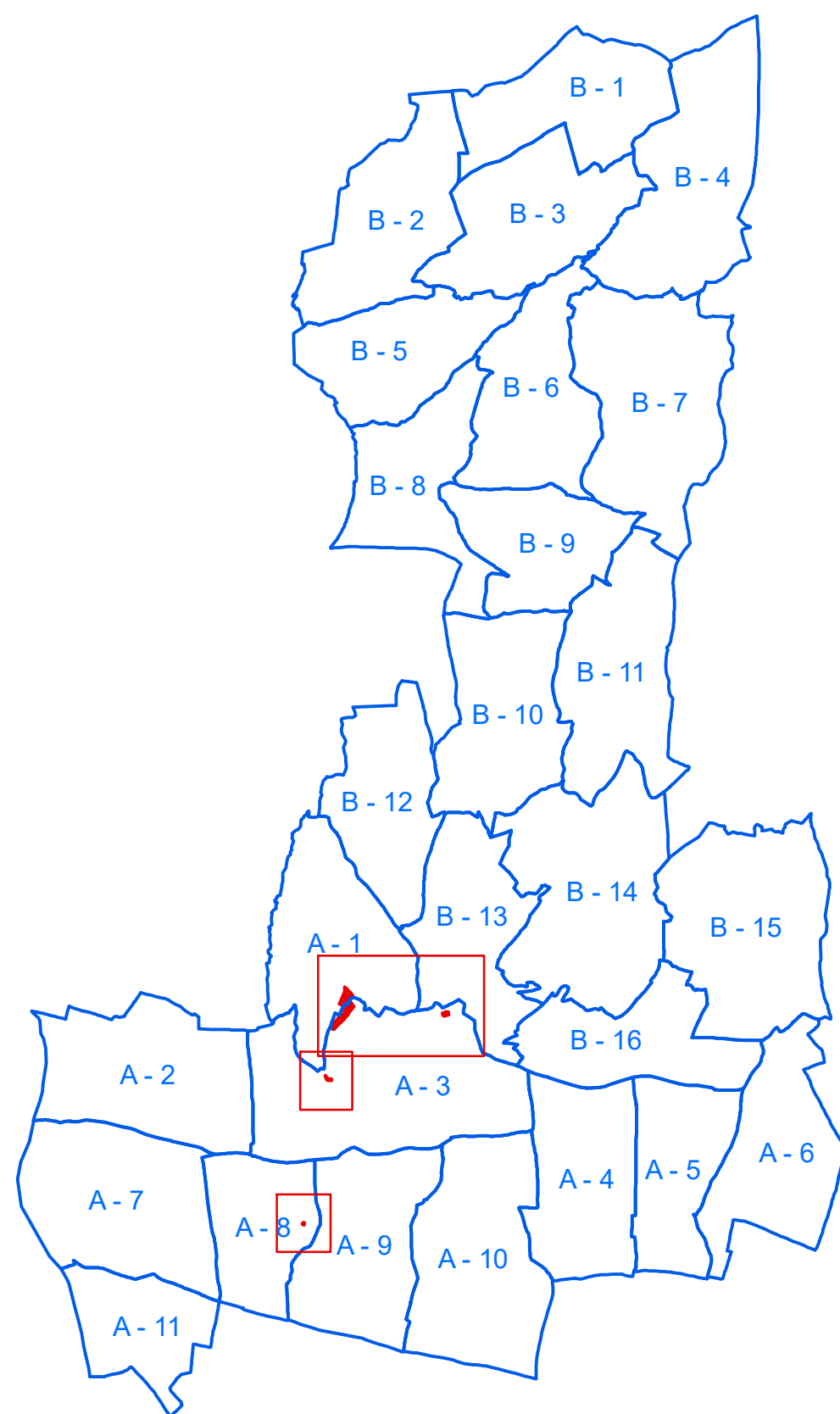

Quadro d'unione dei Fogli catastali
Sezione A - S. Ambrogio di Valpolicella
Sezione B - S. Giorgio Ingannapoltron
scala 1:40.000

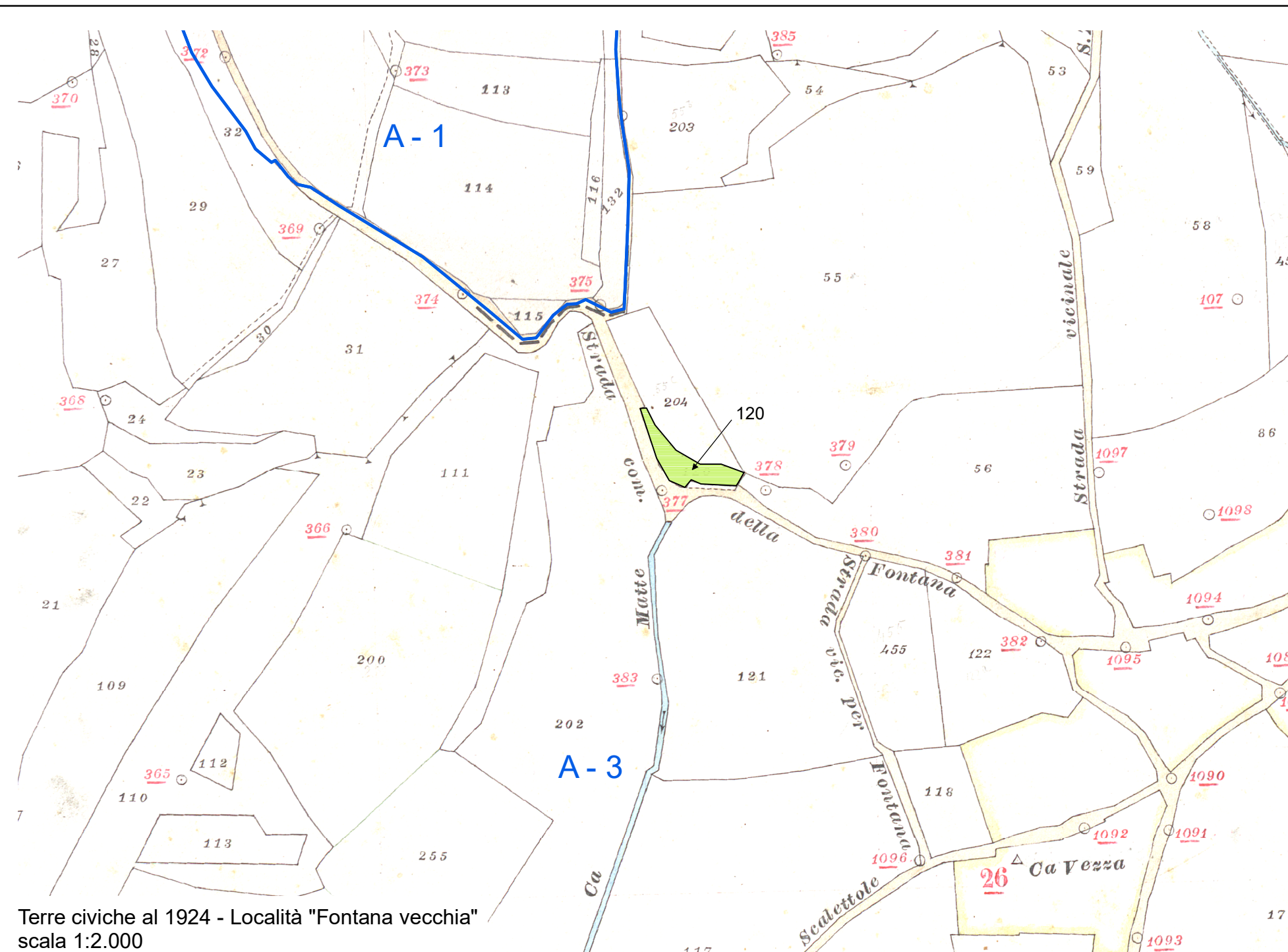

Terre civiche al 1924 - Località "Fontana vecchia"
scala 1:2.000

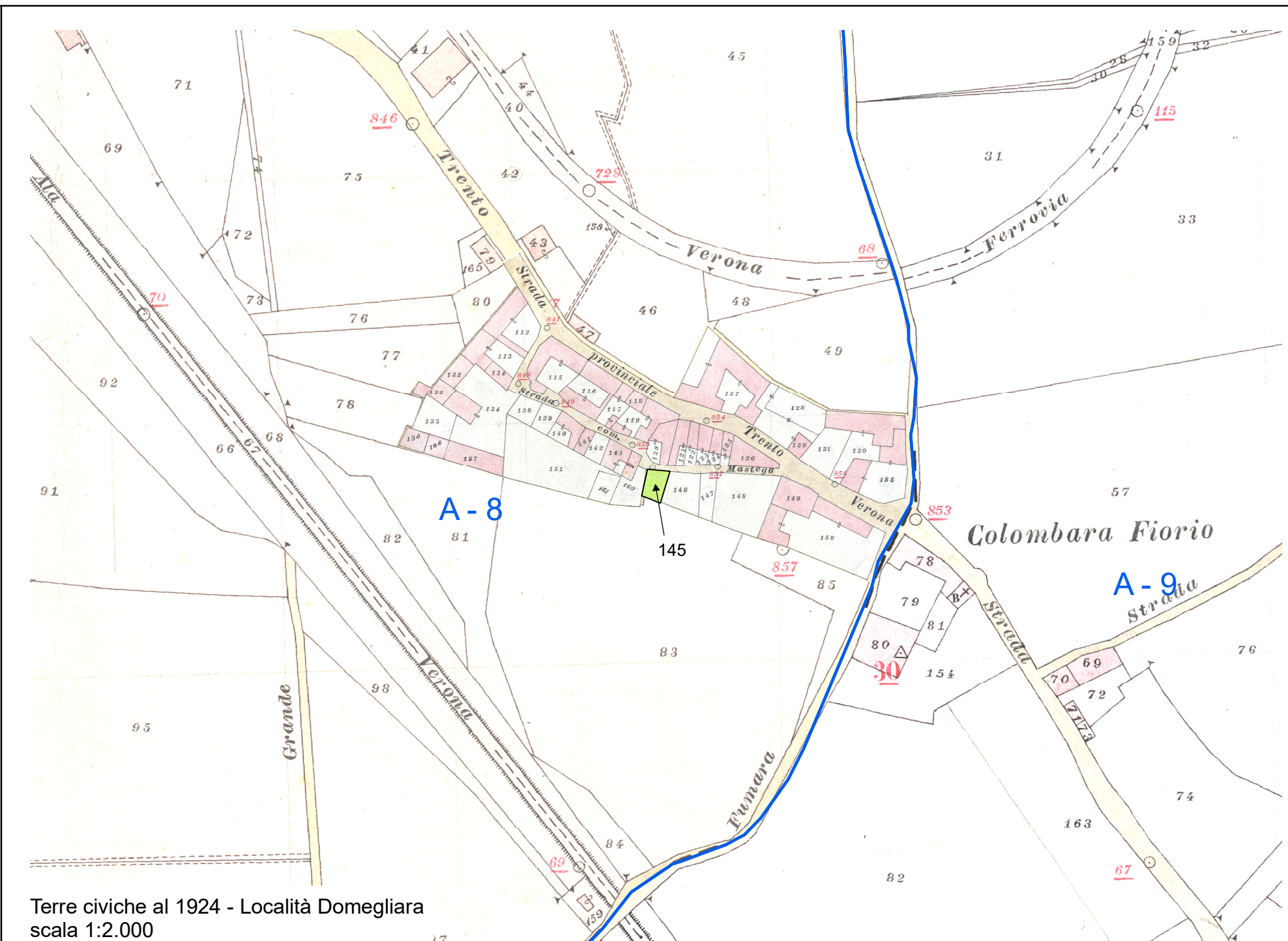

Terre civiche al 1924 - Località Domegliara
scala 1:2.000