

comune di s. ambrogio di valpolicella

PROVINCIA DI VERONA

INDAGINE SUI CENTRI STORICI

censimento dello stato attuale a cura di:

.. Benedetti
L. Compagnin

PIANO REGOLATORE GENERALE

MONTE

il progettista

il sindaco

il segretario

Quartiere MONTE

SCHEDA EDILIZIA N. 1

Isolato N. 1

N. C. E. U. Partita

Via VALLE (senza n. civico.)

Mappale

C. T. Sez. B F. 521/B Mapp. 255

CATASTO

AEROFOTOGRAMMETRIA

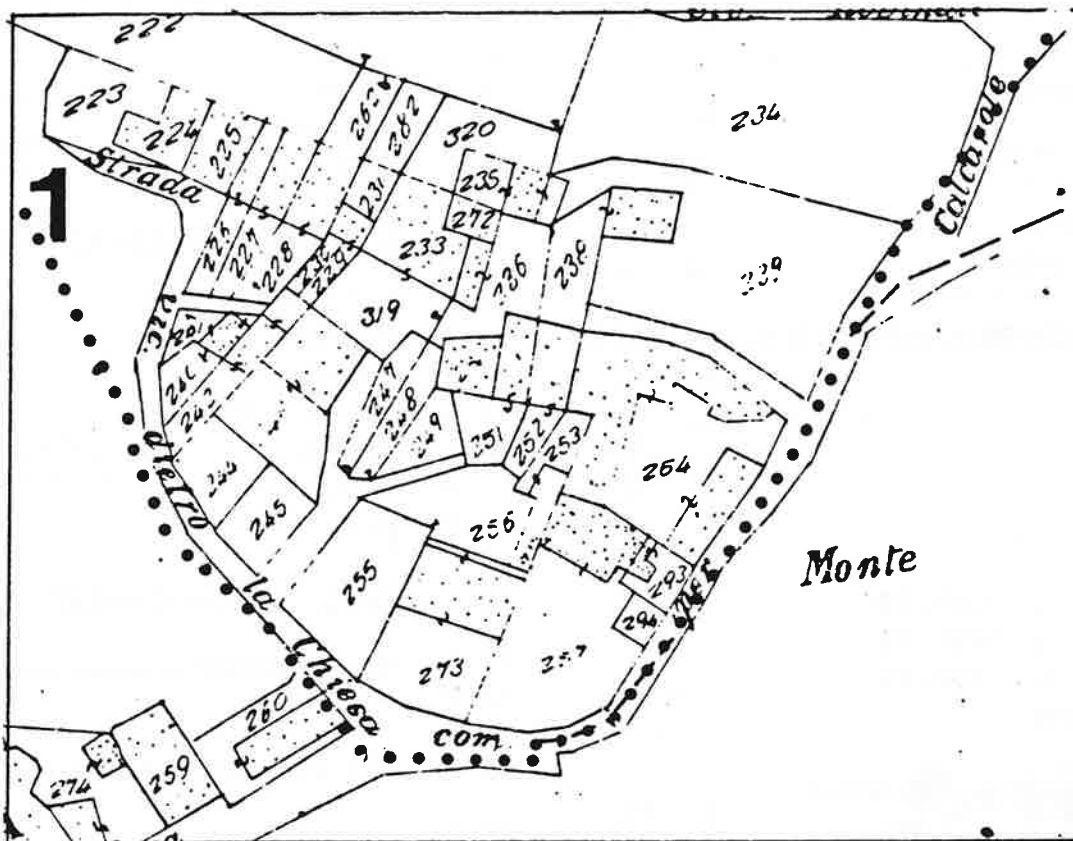

SCALA 1:1000

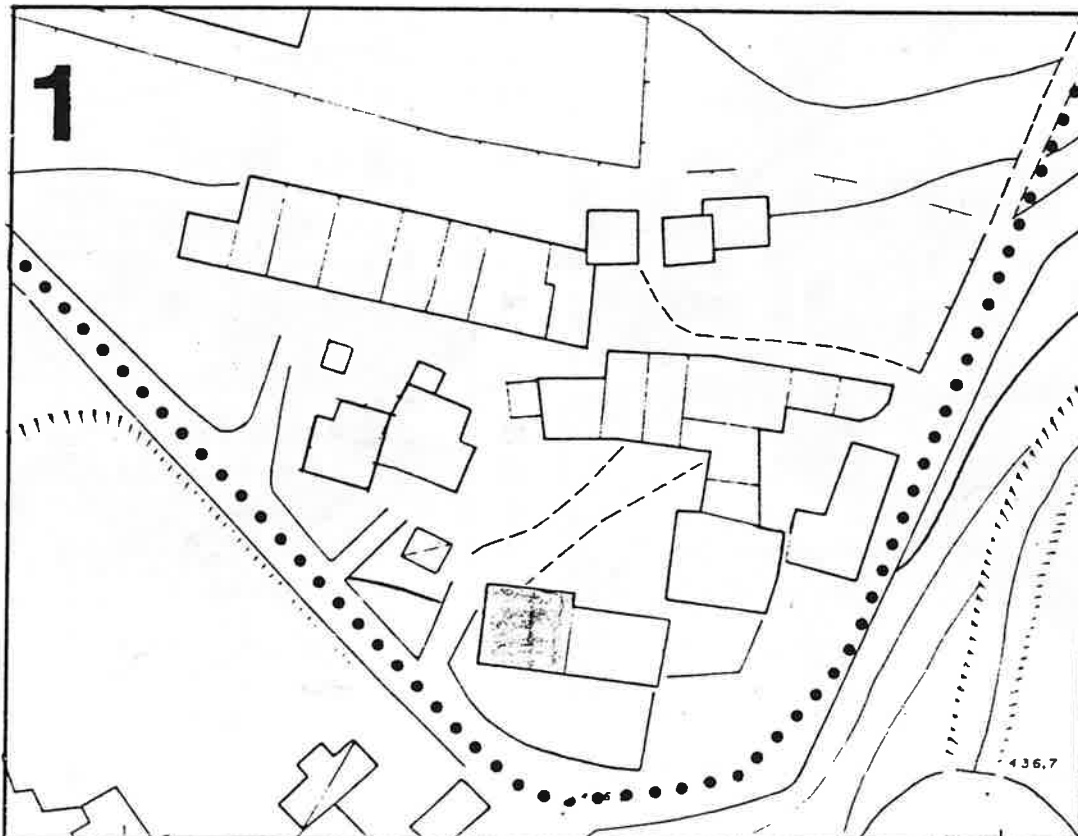

DATI PARAMETRICI E FUNZIONALI

- 1.1 area fondiaria mq.
1.2 superficie coperta mq.
1.3 n. piani
1.4 h in gronda m.
1.5 volume mc.
1.6 densità edilizia mc./mq.

Grid table for data entry with handwritten values: 100, 2, 650, 650.

2 APPROVVIGIONAMENTO

- 2.1 energia elettrica
2.2 gas
2.3 acqua
2.4 pozzo

Grid table for utility services with 'X' marks.

3 SMALTIMENTO

- 3.1 rete fognaria
3.2 pozzo nero
3.3 dispersione
3.4 fossa biologica

Grid table for waste management services.

4 PRESENZA DELL'IMPIANTO AL CATASTO

- 4.1 18
4.2 18
4.3 19

Grid table for cadastral presence with 'X' marks.

5 VINCOLI

- 5.1 esistenti L. 1089/39
5.2 " L. 1497/39
5.3 " L. 765/67
5.4 di progetto

Grid table for legal constraints.

6 INTERVENTI SUCCESSIVI

- 6.1 ristrutturazioni
6.2 restauri

Grid table for subsequent interventions.

7 PROPRIETÀ

- 7.1 ente pubblico
7.2 ente religioso
7.3 società immobiliari
7.4 condominio
7.5 personale
7.6 altro

Grid table for property ownership with 'X' mark.

8 DESTINAZIONE D'USO PREVALENTE

- 8.1 originaria
8.2 attuale Residenza
compatible
non compatibile

Grid table for predominant use with 'X' mark.

9 DESTINAZIONE D'USO

- 9.1 residenza
9.2 artigianato
9.3 industria
9.4 commercio
9.5 uffici
9.6 esercizi pubblici
9.7 enti - associazioni
9.8 magazzini
9.9 uso pubblico
9.10 altro uso

Grid table for use destination with 'X' marks.

10 DESTINAZIONE SUPERFICI SCOPERTE

- 10.1 cortili
10.2 giardini
10.3 parcheggi
10.4 altro orto

Grid table for open surfaces with 'X' mark.

11 STATO DI CONSERVAZIONE

- 11.1 strutture orizzontali
11.2 strutture verticali
11.3 coperture
11.4 gronde - pluviali
11.5 intonaci
11.6 serramenti
11.7 altro

Grid table for conservation status with 'X' marks.

12 SPAZI COMUNI COPERTI

- 12.1 atri e corridoi
12.2 scale

Grid table for covered common spaces.

13 UTILIZZO ABITAZIONI

- 13.1 piano terra
13.2 piano primo
13.3 piano secondo
13.4 piano terzo
13.5 altri piani

Grid table for housing use with '1' and 'X' marks.

14 UTILIZZI DIVERSI

- 14.1 industriale
14.2 artigianale
14.3 commerciale

Table for different uses with columns: addetti, calpestio, n.p.

15 ALLEGATI

- 15.1 doc. ARCHIVIO DI STATO
15.2 " " COMUNALE
15.3 " fotografica
15.4 scheda socio-economica
15.5 scheda tipologica
15.6 altro

Grid table for attachments.

15 INDICAZIONI E SCHEMI SULLA TIPOLOGIA EDILIZIA

Large empty grid table for building typology indicators.

16 DOCUMENTAZIONE FOTOGRAFICA



Quartiere MONTE

SCHEDA EDILIZIA N. 2

Isolato N. 1

N. C. E. U. Partita

Via VALLE n°5

Mappale

C. T. Sez. B F. 5all. B Mapp. 273

CATASTO

AEROFOTOGRAMMETRIA

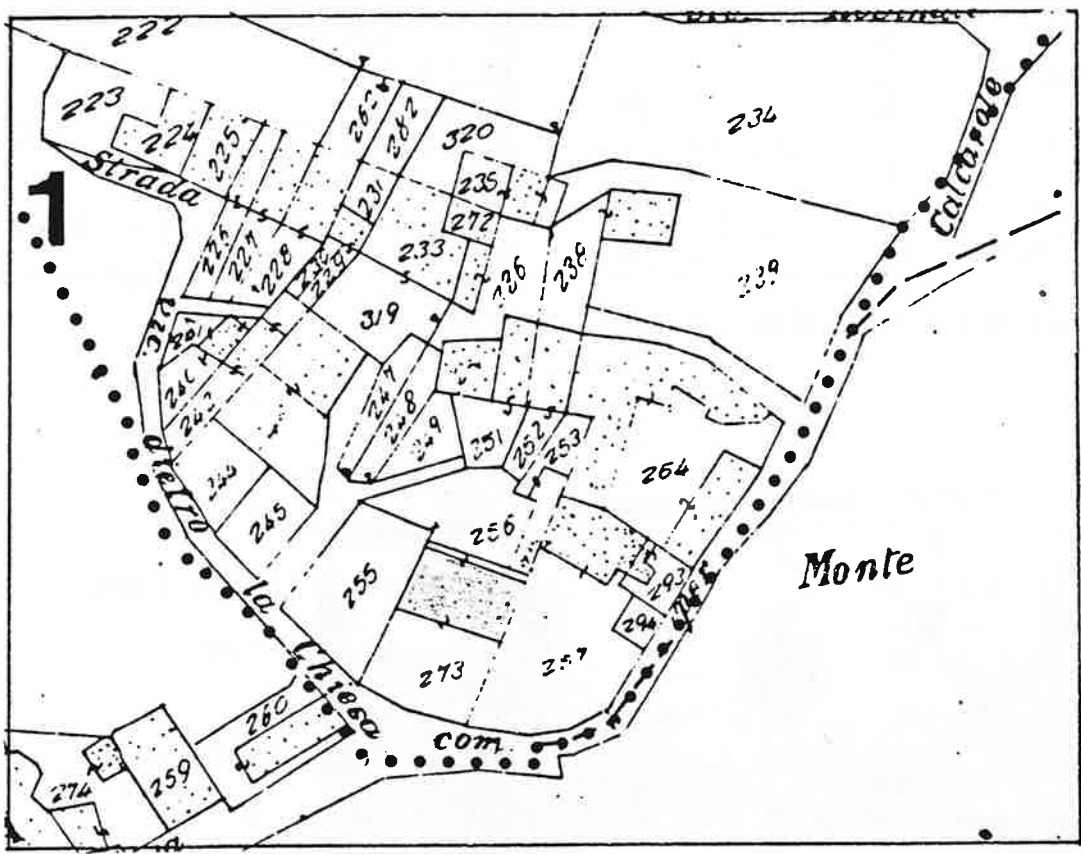

SCALA 1:1000

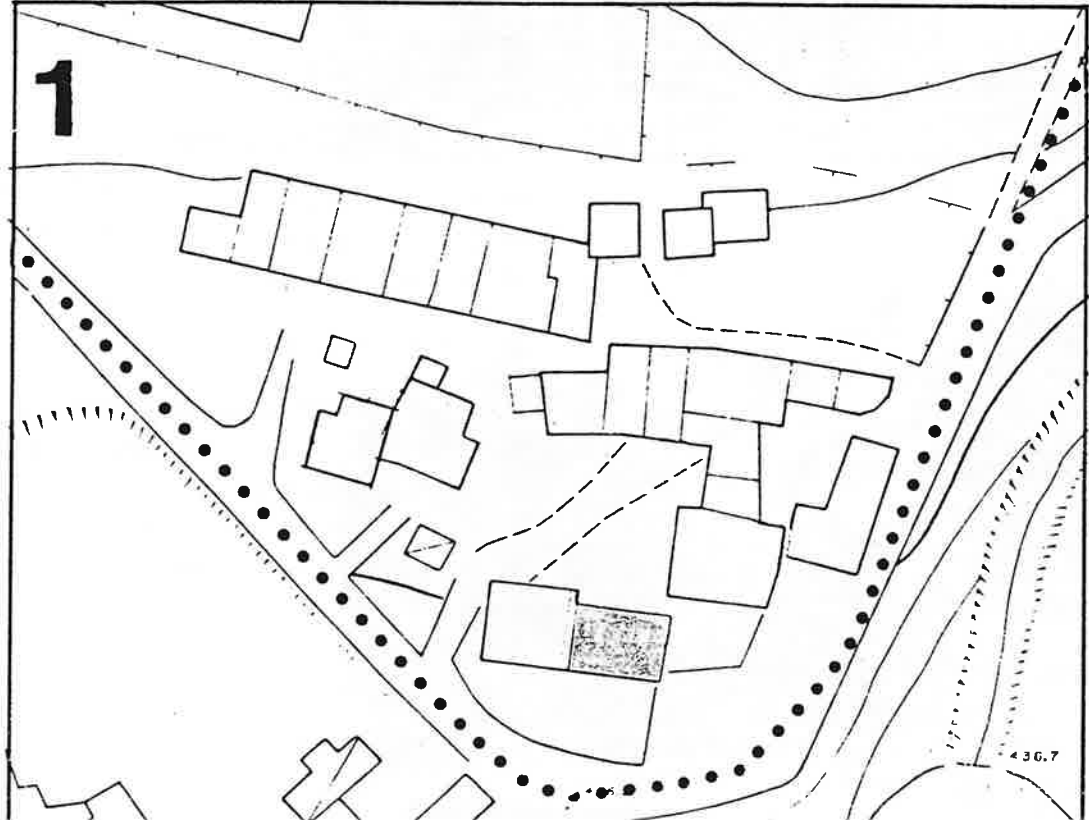

DATI PARAMETRICI E FUNZIONALI

1.1	area fondiaria	mq.				
1.2	superficie coperta	mq.			85	
1.3	n. piani				3	
1.4	h in gronda	m.			850	
1.5	volume	mc.			810	
1.6	densità edilizia mc./mq.					

2 APPROVVIGIONAMENTO

2.1	energia elettrica	si	no
2.2	gas	X	X
2.3	acqua	X	
2.4	pozzo		X

3 SMALTIMENTO

3.1	rete fognaria	si	no
3.2	pozzo nero		
3.3	dispersione		
3.4	fossa biologica		

4 PRESENZA DELL'IMPIANTO AL CATASTO

4.1	18	si	no
4.2	18		X
4.3	19	X	

5 VINCOLI

5.1	esistenti L. 1089/39	
5.2	" L. 1497/39	
5.3	" L. 765/67	
5.4	di progetto	

6 INTERVENTI SUCCESSIVI

6.1	ristrutturazioni	si	no
6.2	restauri	X	X

7 PROPRIETÀ

7.1	ente pubblico	
7.2	ente religioso	
7.3	società immobiliari	
7.4	condominio	
7.5	personale	X
7.6	altro	

8 DESTINAZIONE D'USO PREVALENTE

8.1	originaria	Residenza	
8.2	attuale	Residenza + bottega	
	compatibile		
	non compatibile		

9 DESTINAZIONE D'USO

9.1	residenza	PT	P1	AP
9.2	artigianato	X	X	X
9.3	industria			
9.4	commercio	X		
9.5	uffici			
9.6	esercizi pubblici			
9.7	enti - associazioni			
9.8	magazzini			
9.9	uso pubblico			
9.10	altro uso			

10 DESTINAZIONE SUPERFICI SCOPERTE

10.1	cortili		
10.2	giardini		
10.3	parcheggi		
10.4	altro orto	X	

11 STATO DI CONSERVAZIONE

11.1	strutture orizzontali	A	B	C	D
11.2	strutture verticali		X		
11.3	coperture		X		
11.4	gronde - pluviali		X		
11.5	intonaci		X		
11.6	serramenti		X		
11.7	altro				

12 SPAZI COMUNI COPERTI

12.1	atri e corridoi	A	B	C	D
12.2	scale				

13 UTILIZZO ABITAZIONI n

13.1	piano terra	1	
13.2	piano primo	X	
13.3	piano secondo	X	
13.4	piano terzo	X	
13.5	altri piani		

14 UTILIZZI DIVERSI

14.1	industriale						
14.2	artigianale						
14.3	commerciale		1		mq.	23	1

15 ALLEGATI

15.1	doc. ARCHIVIO DI STATO	
15.2	" " COMUNALE	
15.3	" fotografica	
15.4	scheda socio - economica	
15.5	scheda tipologica	
15.6	altro	

15 INDICAZIONI E SCHEMI SULLA TIPOLOGIA EDILIZIA

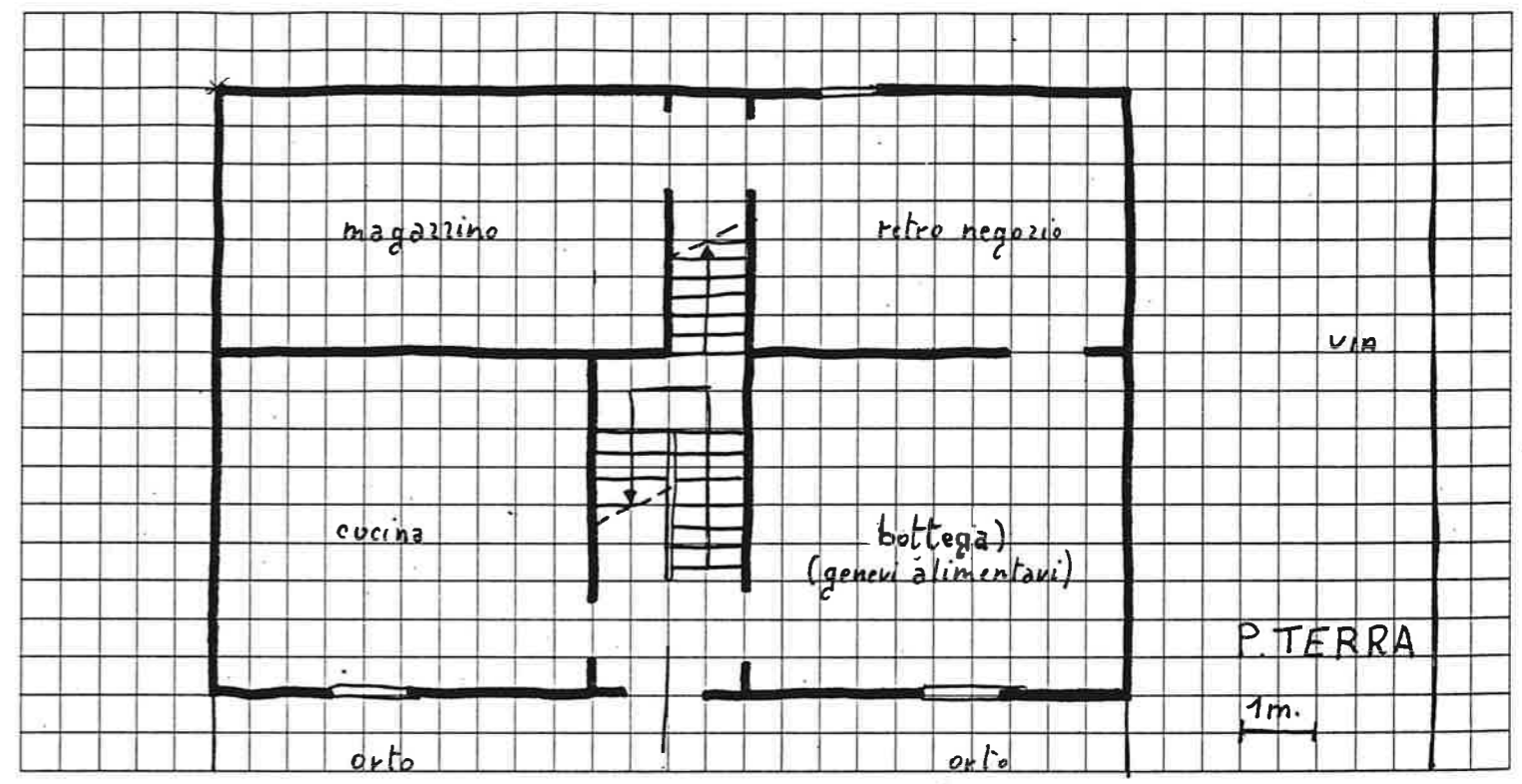

16 DOCUMENTAZIONE FOTOGRAFICA

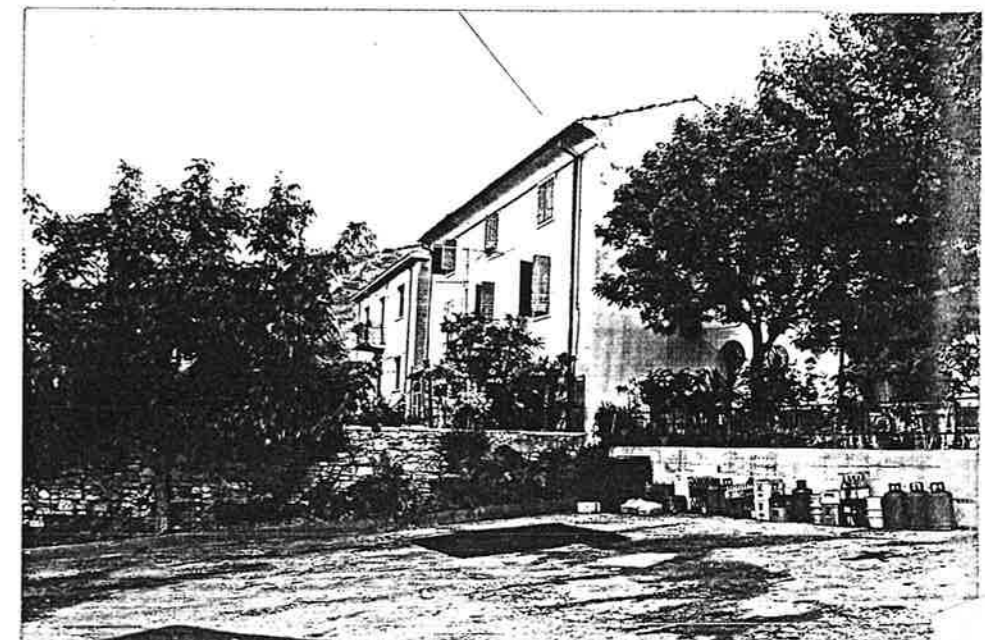
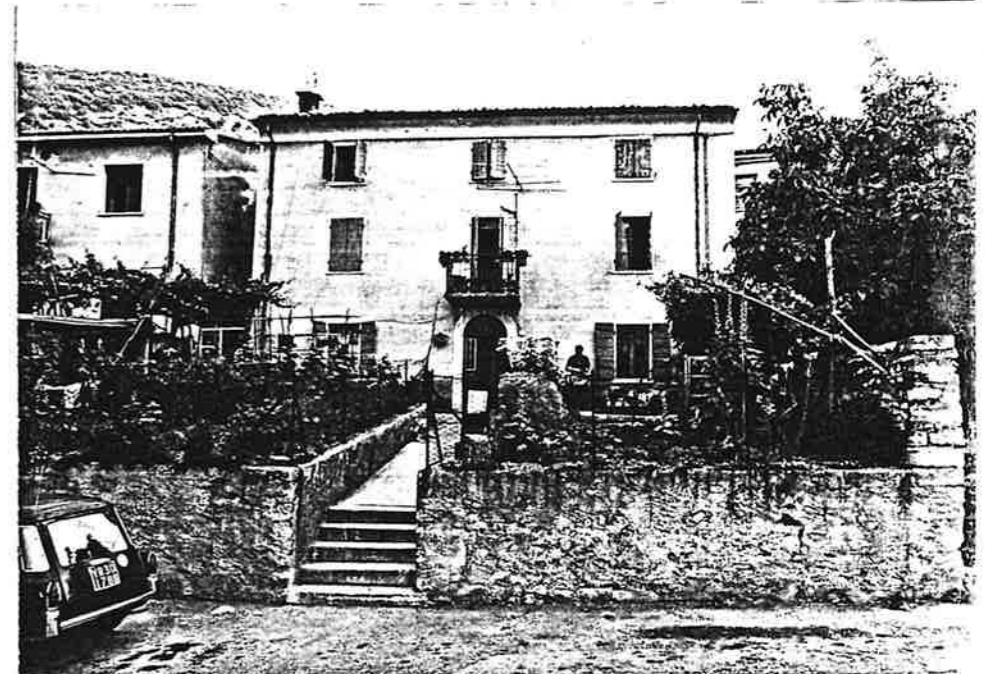

Quartiere MONTE

SCHEDA EDILIZIA N. 3

Isolato N. 1

N. C. E. U. Partita _____

Via VALLE n°6

Mappale _____

C. T. Sez. B F. 5 all. B Mapp. 257-283

CATASTO

AEROFOTOGRAMMETRIA

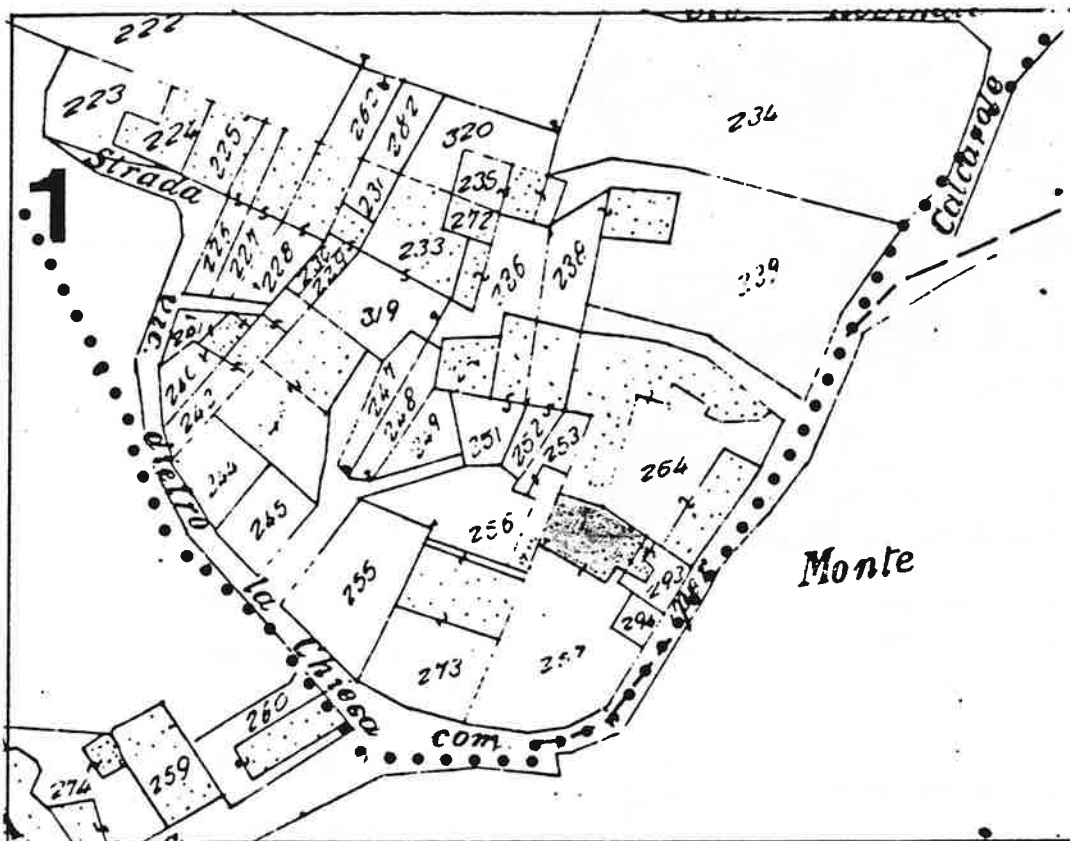

SCALA 1:1000

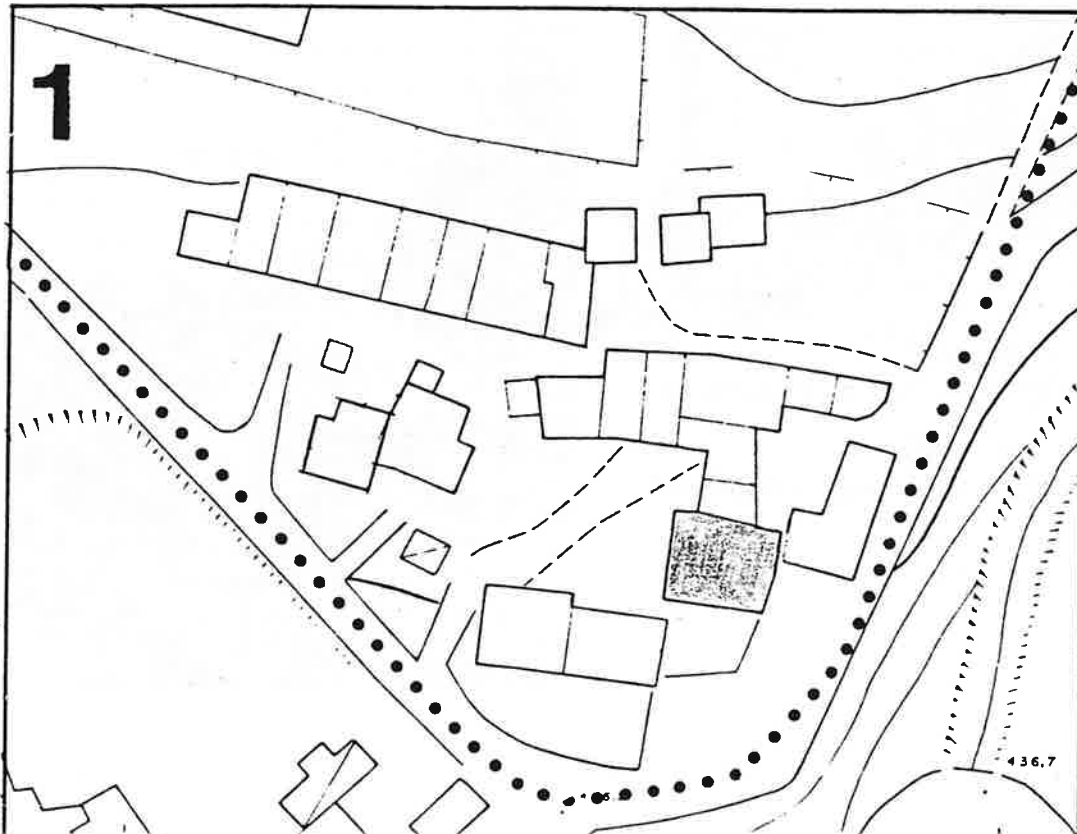

DATI PARAMETRICI E FUNZIONALI

1 area fondiaria mq.
 2 superficie coperta mq. **110**
 3 n. piani **1 e 3**
 4 h in gronda m. **4 e 1000**
 5 volume mc. **1150**
 6 densità edilizia mc./mq.

APPROVVIGIONAMENTO

si	no
<input checked="" type="checkbox"/>	<input type="checkbox"/>
<input type="checkbox"/>	<input checked="" type="checkbox"/>
<input checked="" type="checkbox"/>	<input type="checkbox"/>
<input type="checkbox"/>	<input checked="" type="checkbox"/>

SMALTIMENTO

si	no
<input type="checkbox"/>	<input type="checkbox"/>
<input type="checkbox"/>	<input type="checkbox"/>
<input type="checkbox"/>	<input type="checkbox"/>
<input type="checkbox"/>	<input type="checkbox"/>

PRESENZA DELL'IMPIANTO AL CATASTO

si	no
<input type="checkbox"/>	<input type="checkbox"/>
<input type="checkbox"/>	<input checked="" type="checkbox"/>
<input checked="" type="checkbox"/>	<input type="checkbox"/>

VINCOLI

<input type="checkbox"/>
<input type="checkbox"/>
<input type="checkbox"/>
<input type="checkbox"/>

INTERVENTI SUCCESSIVI

si	no
<input checked="" type="checkbox"/>	<input type="checkbox"/>
<input type="checkbox"/>	<input checked="" type="checkbox"/>

PROPRIETÀ

<input type="checkbox"/>
<input type="checkbox"/>
<input type="checkbox"/>
<input type="checkbox"/>
<input checked="" type="checkbox"/>
<input type="checkbox"/>

DESTINAZIONE D'USO PREVALENTE

1 originaria *Residenza*
 2 attuale *Bav. - visitante + residenza*
 compatibile
 non compatibile

<input type="checkbox"/>
<input type="checkbox"/>

DESTINAZIONE D'USO

9.1	residenza	PT	P1	AP
		<input type="checkbox"/>	<input checked="" type="checkbox"/>	<input checked="" type="checkbox"/>
9.2	artigianato	<input type="checkbox"/>	<input type="checkbox"/>	<input type="checkbox"/>
9.3	industria	<input type="checkbox"/>	<input type="checkbox"/>	<input type="checkbox"/>
9.4	commercio	<input type="checkbox"/>	<input type="checkbox"/>	<input type="checkbox"/>
9.5	uffici	<input type="checkbox"/>	<input type="checkbox"/>	<input type="checkbox"/>
9.6	esercizi pubblici	<input checked="" type="checkbox"/>	<input type="checkbox"/>	<input type="checkbox"/>
9.7	enti - associazioni	<input type="checkbox"/>	<input type="checkbox"/>	<input type="checkbox"/>
9.8	magazzini	<input type="checkbox"/>	<input type="checkbox"/>	<input type="checkbox"/>
9.9	uso pubblico	<input type="checkbox"/>	<input type="checkbox"/>	<input type="checkbox"/>
9.10	altro uso <i>garage</i>	<input checked="" type="checkbox"/>	<input type="checkbox"/>	<input type="checkbox"/>

DESTINAZIONE SUPERFICI SCOPERTE

10.1	cortili	<input checked="" type="checkbox"/>	<input type="checkbox"/>
10.2	giardini	<input type="checkbox"/>	<input type="checkbox"/>
10.3	parcheggi	<input type="checkbox"/>	<input type="checkbox"/>
10.4	altro	<input type="checkbox"/>	<input type="checkbox"/>

STATO DI CONSERVAZIONE

11.1	strutture orizzontali	A	B	C	D
		<input checked="" type="checkbox"/>	<input type="checkbox"/>	<input type="checkbox"/>	<input type="checkbox"/>
11.2	strutture verticali	<input checked="" type="checkbox"/>	<input type="checkbox"/>	<input type="checkbox"/>	<input type="checkbox"/>
11.3	coperture	<input checked="" type="checkbox"/>	<input type="checkbox"/>	<input type="checkbox"/>	<input type="checkbox"/>
11.4	gronde - pluviali	<input checked="" type="checkbox"/>	<input type="checkbox"/>	<input type="checkbox"/>	<input type="checkbox"/>
11.5	intonaci	<input checked="" type="checkbox"/>	<input type="checkbox"/>	<input type="checkbox"/>	<input type="checkbox"/>
11.6	serramenti	<input checked="" type="checkbox"/>	<input type="checkbox"/>	<input type="checkbox"/>	<input type="checkbox"/>
11.7	altro	<input type="checkbox"/>	<input type="checkbox"/>	<input type="checkbox"/>	<input type="checkbox"/>

SPAZI COMUNI COPERTI

12.1	atri e corridoi	A	B	C	D
		<input type="checkbox"/>	<input type="checkbox"/>	<input type="checkbox"/>	<input type="checkbox"/>
12.2	scale	<input type="checkbox"/>	<input type="checkbox"/>	<input type="checkbox"/>	<input type="checkbox"/>

UTILIZZO ABITAZIONI n

13.1	piano terra	<input checked="" type="checkbox"/>	<input type="checkbox"/>
13.2	piano primo	<input checked="" type="checkbox"/>	<input type="checkbox"/>
13.3	piano secondo	<input checked="" type="checkbox"/>	<input type="checkbox"/>
13.4	piano terzo	<input type="checkbox"/>	<input type="checkbox"/>
13.5	altri piani	<input type="checkbox"/>	<input type="checkbox"/>

UTILIZZI DIVERSI

14.1	industriale	addetti	calpestio	n.p.
		<input type="checkbox"/>	<input type="checkbox"/>	<input type="checkbox"/>
14.2	artigianale	<input type="checkbox"/>	<input type="checkbox"/>	<input type="checkbox"/>
14.3	commerciale	<input type="checkbox"/>	<input type="checkbox"/>	<input type="checkbox"/>

ALLEGATI

15.1	doc. ARCHIVIO DI STATO	<input type="checkbox"/>
15.2	" " COMUNALE	<input type="checkbox"/>
15.3	" fotografica	<input type="checkbox"/>
15.4	scheda socio - economica	<input type="checkbox"/>
15.5	scheda tipologica	<input type="checkbox"/>
15.6	altro	<input type="checkbox"/>

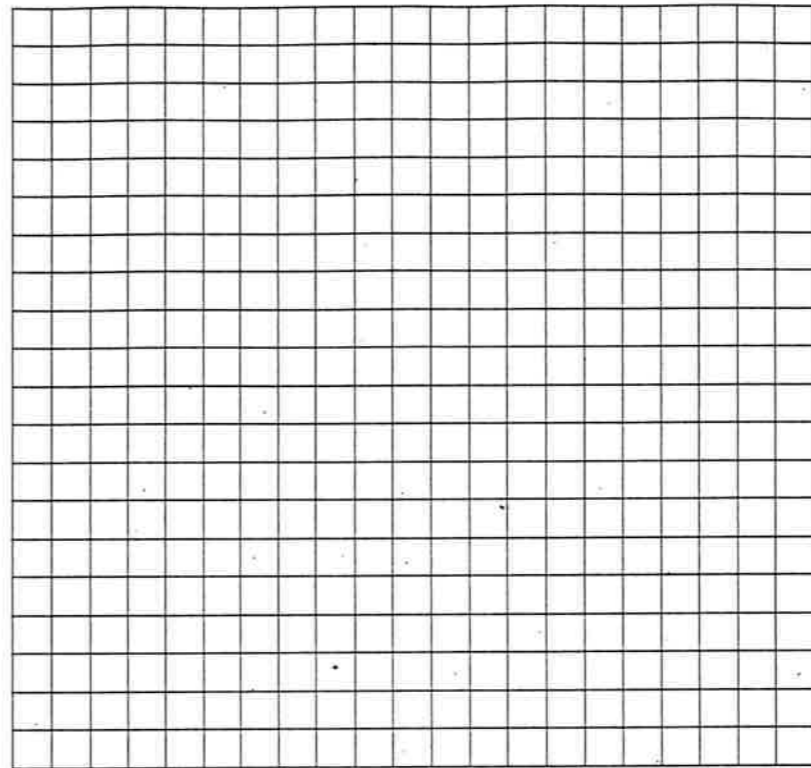

16 DOCUMENTAZIONE FOTOGRAFICA

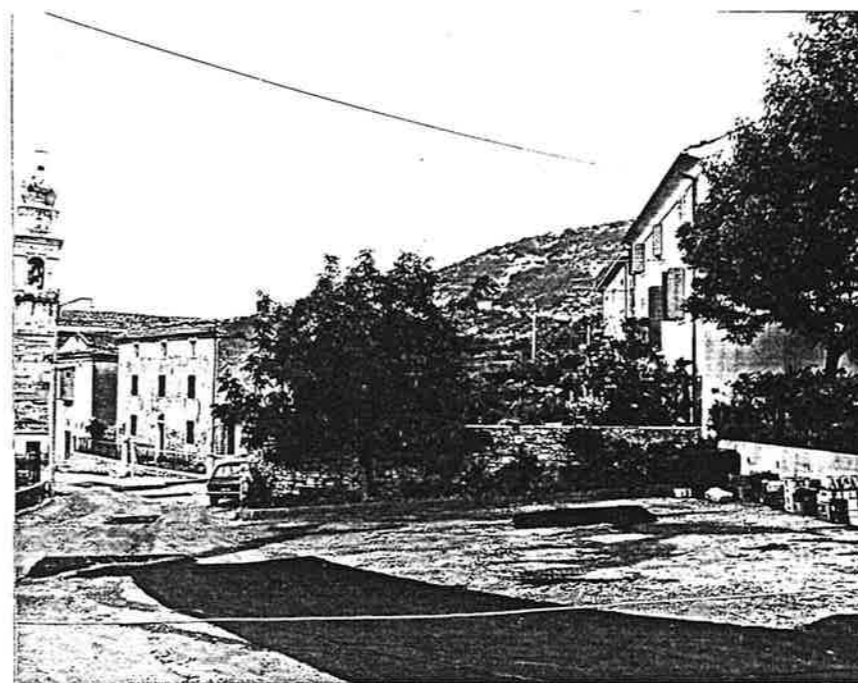

Quartiere MONTE

SCHEDA EDILIZIA N. 4

Isolato n. 1

N. C. E. U. Partita _____

Via VALLE n° 8-9-10

Mappale _____

C. T. Sez. B F. S. all. B Mapp. 264 (parte)

CATASTO

AEROFOTOGRAMMETRIA

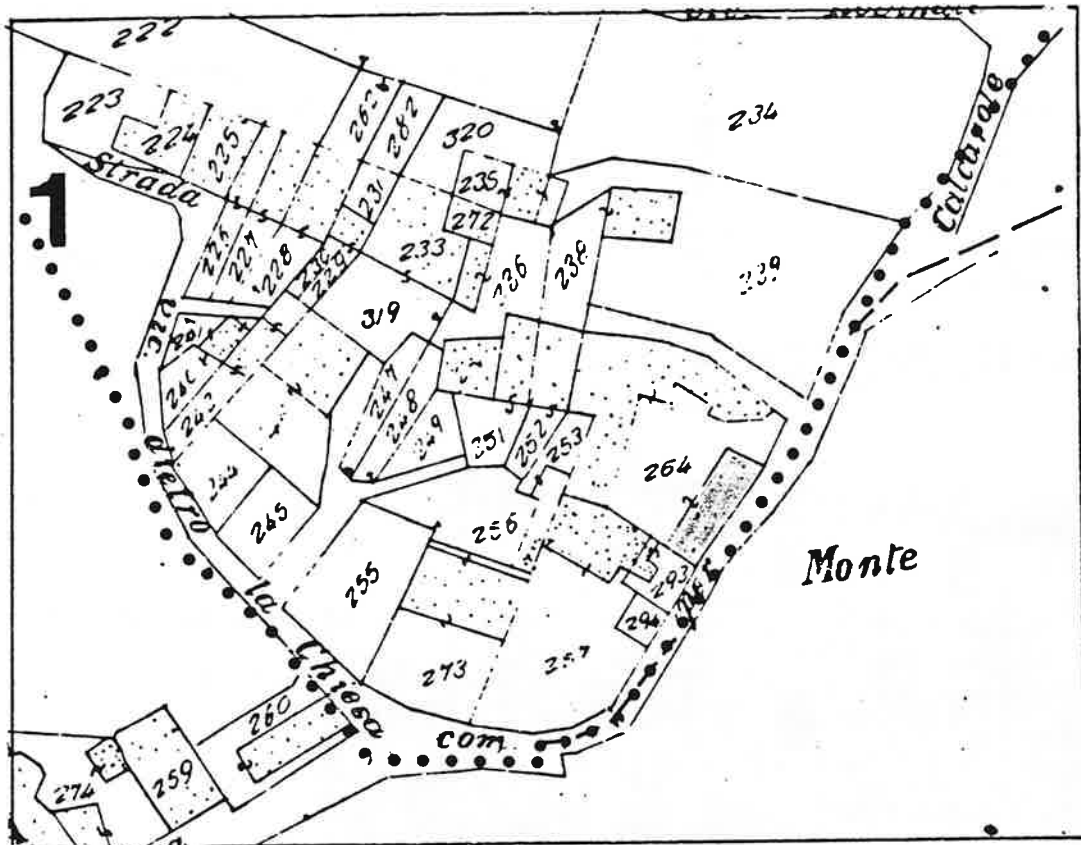

SCALA 1:1000

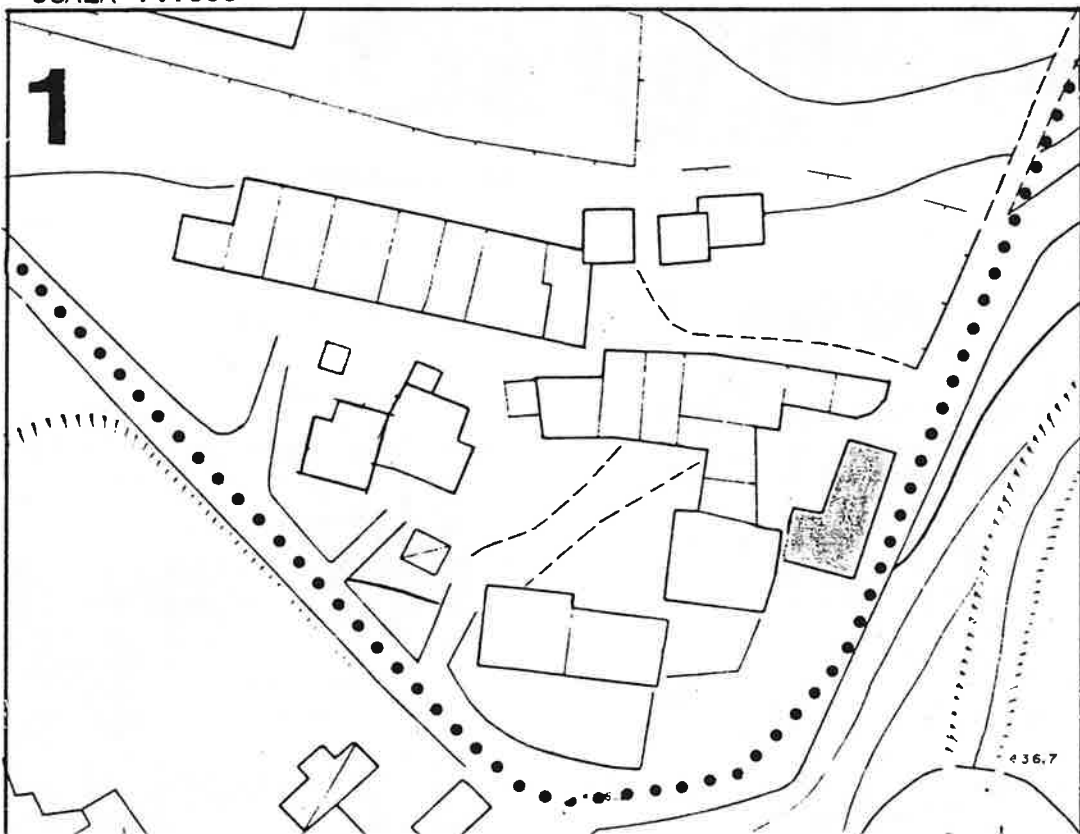

1 DATI PARAMETRICI E FUNZIONALI

1.1	area fondiaria	mq.				
1.2	superficie coperta	mq.			80	
1.3	n. piani				3	
1.4	h in gronda	m.			800	
1.5	volume	mc.			810	
1.6	densità edilizia	mc./mq.				

2 APPROVVIGIONAMENTO

2.1	energia elettrica	si	no
2.2	gas	<input checked="" type="checkbox"/>	<input checked="" type="checkbox"/>
2.3	acqua	<input checked="" type="checkbox"/>	<input checked="" type="checkbox"/>
2.4	pozzo	<input type="checkbox"/>	<input checked="" type="checkbox"/>

3 SMALTIMENTO

3.1	rete fognaria	si	no
3.2	pozzo nero	<input type="checkbox"/>	<input type="checkbox"/>
3.3	dispersione	<input type="checkbox"/>	<input type="checkbox"/>
3.4	fossa biologica	<input type="checkbox"/>	<input type="checkbox"/>

4 PRESENZA DELL'IMPIANTO AL CATASTO

4.1	18	si	no
4.2	18	<input type="checkbox"/>	<input checked="" type="checkbox"/>
4.3	19	<input checked="" type="checkbox"/>	<input type="checkbox"/>

5 VINCOLI

5.1	esistenti L. 1089/39	<input type="checkbox"/>
5.2	" L. 1497/39	<input type="checkbox"/>
5.3	" L. 765/67	<input type="checkbox"/>
5.4	di progetto	<input type="checkbox"/>

6 INTERVENTI SUCCESSIVI

6.1	ristrutturazioni	si	no
6.2	restauri	<input checked="" type="checkbox"/>	<input checked="" type="checkbox"/>

7 PROPRIETÀ

7.1	ente pubblico	<input type="checkbox"/>
7.2	ente religioso	<input type="checkbox"/>
7.3	società immobiliari	<input type="checkbox"/>
7.4	condominio	<input type="checkbox"/>
7.5	personale	<input checked="" type="checkbox"/>
7.6	altro	<input type="checkbox"/>

8 DESTINAZIONE D'USO PREVALENTE

8.1	originaria	Residenza con bottega.
8.2	attuale	Residenza
	compatibile	<input type="checkbox"/>
	non compatibile	<input type="checkbox"/>

9 DESTINAZIONE D'USO

9.1	residenza	PT	P1	AP
9.2	artigianato	<input checked="" type="checkbox"/>	<input checked="" type="checkbox"/>	<input checked="" type="checkbox"/>
9.3	industria	<input type="checkbox"/>	<input type="checkbox"/>	<input type="checkbox"/>
9.4	commercio	<input type="checkbox"/>	<input type="checkbox"/>	<input type="checkbox"/>
9.5	uffici	<input type="checkbox"/>	<input type="checkbox"/>	<input type="checkbox"/>
9.6	esercizi pubblici	<input type="checkbox"/>	<input type="checkbox"/>	<input type="checkbox"/>
9.7	enti - associazioni	<input type="checkbox"/>	<input type="checkbox"/>	<input type="checkbox"/>
9.8	magazzini	<input type="checkbox"/>	<input type="checkbox"/>	<input type="checkbox"/>
9.9	uso pubblico	<input type="checkbox"/>	<input type="checkbox"/>	<input type="checkbox"/>
9.10	altro uso	<input type="checkbox"/>	<input type="checkbox"/>	<input type="checkbox"/>

10 DESTINAZIONE SUPERFICI SCOPERTE

10.1	cortili	promiscuo	<input checked="" type="checkbox"/>	
10.2	giardini		<input type="checkbox"/>	
10.3	parcheggi		<input type="checkbox"/>	
10.4	altro	orto	<input checked="" type="checkbox"/>	

11 STATO DI CONSERVAZIONE

11.1	strutture orizzontali	A	B	C	D
11.2	strutture verticali	<input checked="" type="checkbox"/>	<input type="checkbox"/>	<input type="checkbox"/>	<input type="checkbox"/>
11.3	coperture	<input checked="" type="checkbox"/>	<input type="checkbox"/>	<input type="checkbox"/>	<input type="checkbox"/>
11.4	gronde - pluviali	<input checked="" type="checkbox"/>	<input type="checkbox"/>	<input type="checkbox"/>	<input type="checkbox"/>
11.5	intonaci	<input checked="" type="checkbox"/>	<input type="checkbox"/>	<input type="checkbox"/>	<input type="checkbox"/>
11.6	serramenti	<input checked="" type="checkbox"/>	<input type="checkbox"/>	<input type="checkbox"/>	<input type="checkbox"/>
11.7	altro	<input type="checkbox"/>	<input type="checkbox"/>	<input type="checkbox"/>	<input type="checkbox"/>

12 SPAZI COMUNI COPERTI

12.1	atri e corridoi	A	B	C	D
12.2	scale	<input type="checkbox"/>	<input type="checkbox"/>	<input type="checkbox"/>	<input type="checkbox"/>

13 UTILIZZO ABITAZIONI

13.1	piano terra	?	
13.2	piano primo	<input checked="" type="checkbox"/>	
13.3	piano secondo	<input checked="" type="checkbox"/>	
13.4	piano terzo	<input checked="" type="checkbox"/>	
13.5	altri piani	<input type="checkbox"/>	<input type="checkbox"/>

14 UTILIZZI DIVERSI

14.1	industriale	addetti	calpestio	n.p.
14.2	artigianale	<input type="checkbox"/>	<input type="checkbox"/>	<input type="checkbox"/>
14.3	commerciale	<input type="checkbox"/>	<input type="checkbox"/>	<input type="checkbox"/>

15 ALLEGATI

15.1	doc. ARCHIVIO DI STATO	<input type="checkbox"/>
15.2	" " COMUNALE	<input type="checkbox"/>
15.3	" fotografica	<input type="checkbox"/>
15.4	scheda socio - economica	<input type="checkbox"/>
15.5	scheda tipologica	<input type="checkbox"/>
15.6	altro	<input type="checkbox"/>

15 INDICAZIONI E SCHEMI SULLA TIPOLOGIA EDILIZIA

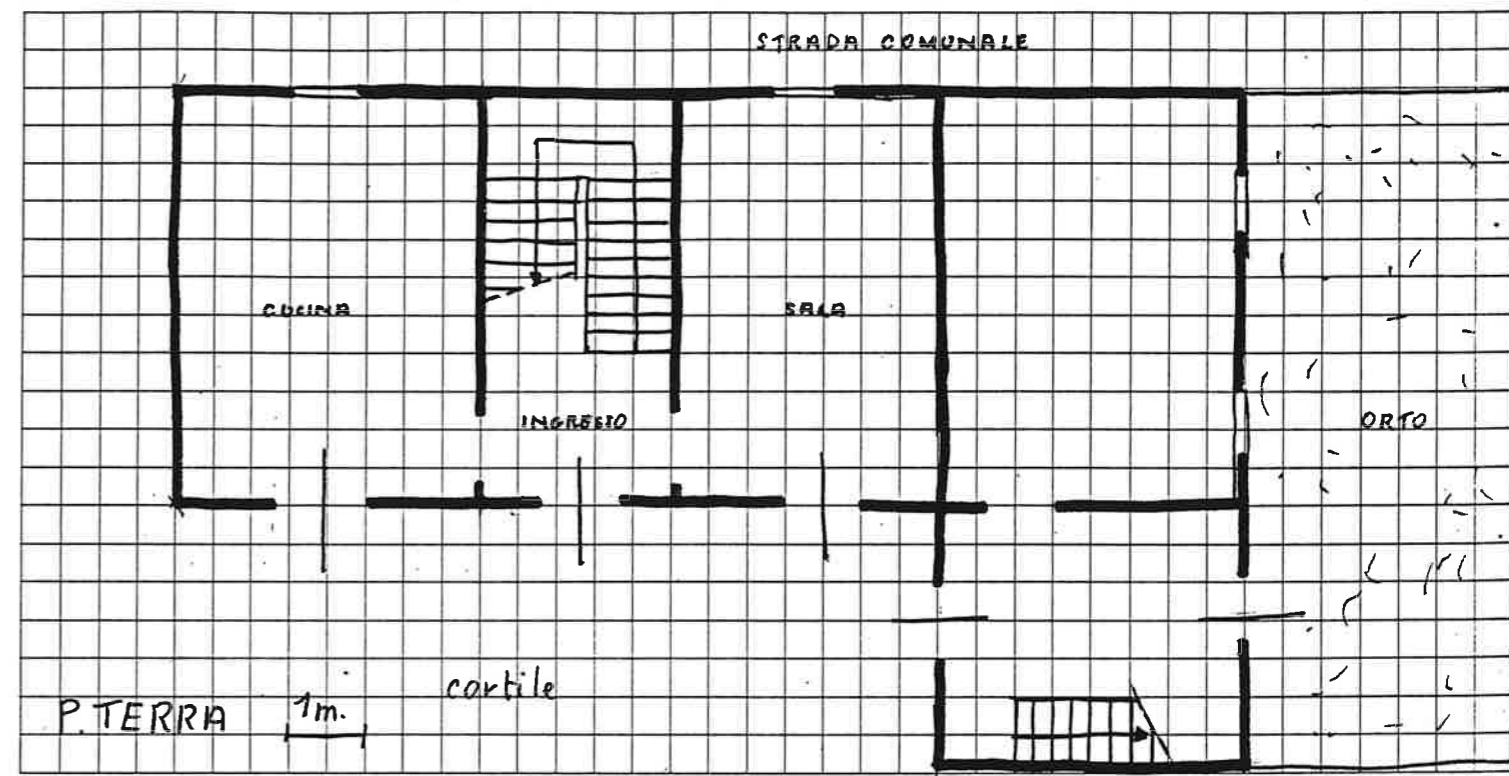

16 DOCUMENTAZIONE FOTOGRAFICA

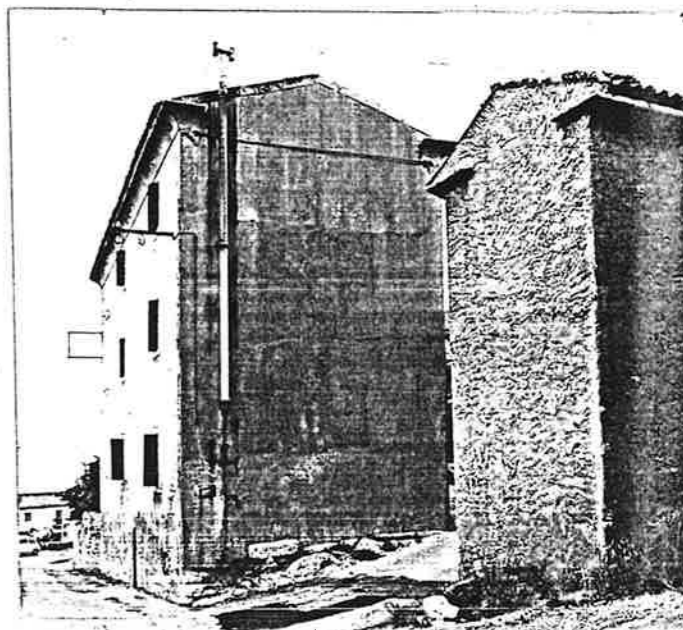
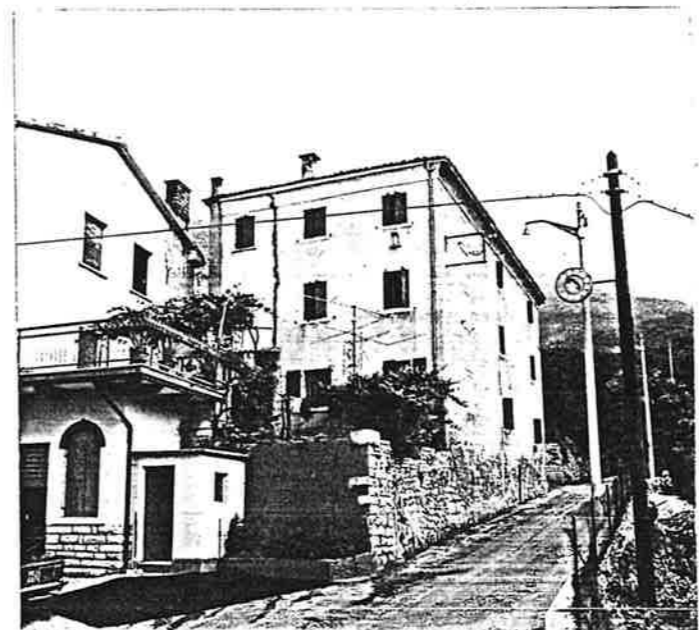

quartiere Monte
colato N.° 1
ia VALLE (senza n.° civico)

SCHEDA EDILIZIA N. 5

N. C. E. U. Partita _____

Mappale _____

C. T. Sez. B F. 5 all. B Mapp. 264 (parte)

ATASTO

AEROFOTOGRAMMETRIA

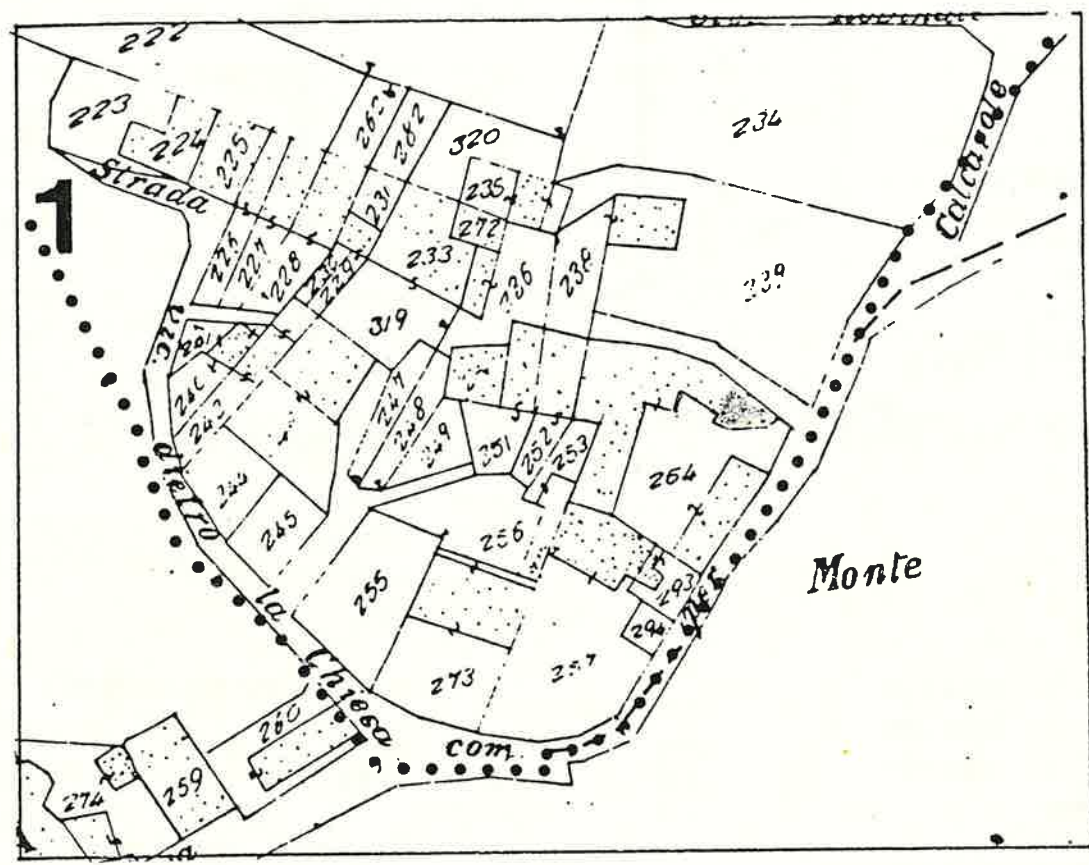

SCALA 1:1000

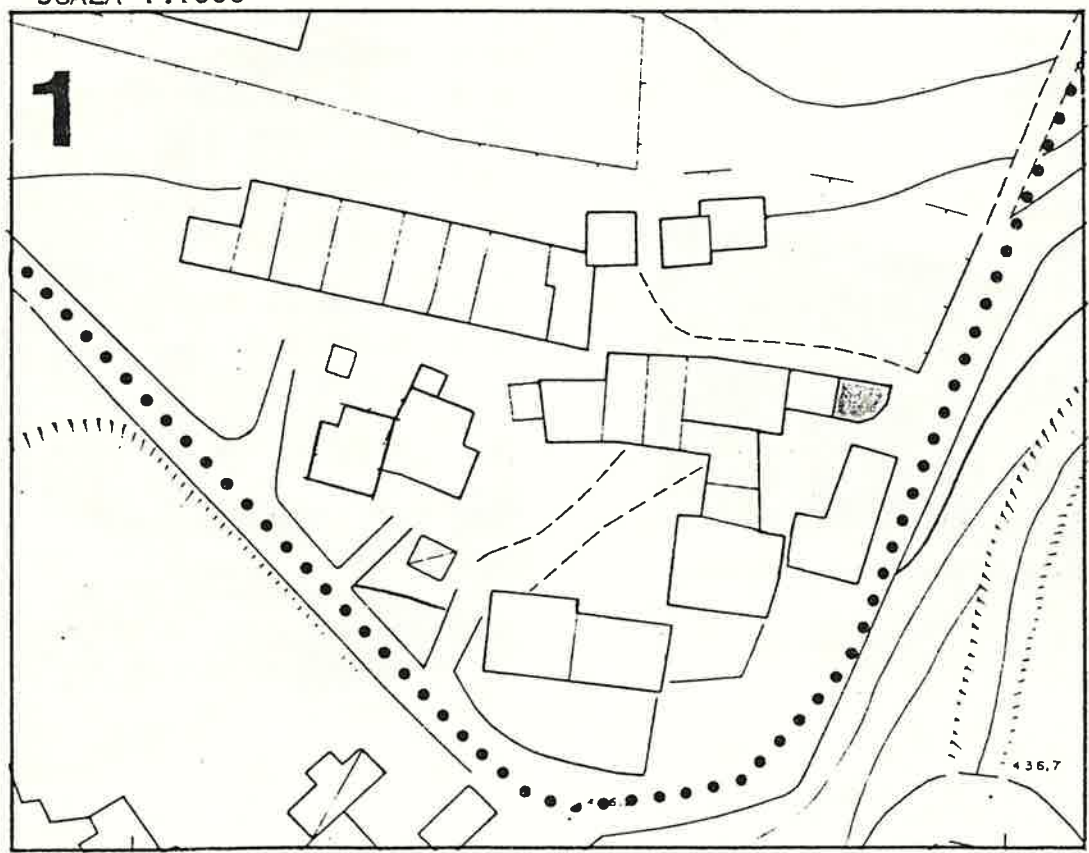

1 DATI PARAMETRICI E FUNZIONALI

1.1	area fondiaria	mq.			
1.2	superficie coperta	mq.		30	
1.3	n. piani			2	
1.4	h in gronda	m.		550	
1.5	volume	mc.		165	
1.6	densità edilizia	mc./mq.			

2 APPROVVIGIONAMENTO

2.1	energia elettrica	si	no
2.2	gas	<input checked="" type="checkbox"/>	<input checked="" type="checkbox"/>
2.3	acqua	<input checked="" type="checkbox"/>	<input type="checkbox"/>
2.4	pozzo	<input type="checkbox"/>	<input checked="" type="checkbox"/>

3 SMALTIMENTO

3.1	rete fognaria	si	no
3.2	pozzo nero	<input type="checkbox"/>	<input type="checkbox"/>
3.3	dispersione	<input type="checkbox"/>	<input type="checkbox"/>
3.4	fossa biologica	<input type="checkbox"/>	<input type="checkbox"/>

4 PRESENZA DELL'IMPIANTO AL CATASTO

4.1	18	si	no
4.2	18	<input checked="" type="checkbox"/>	<input type="checkbox"/>
4.3	19	<input checked="" type="checkbox"/>	<input type="checkbox"/>

5 VINCOLI

5.1	esistenti L. 1089/39	<input type="checkbox"/>
5.2	" L. 1497/39	<input type="checkbox"/>
5.3	" L. 765/67	<input type="checkbox"/>
5.4	di progetto	<input type="checkbox"/>

6 INTERVENTI SUCCESSIVI

6.1	ristrutturazioni	si	no
6.2	restauri	<input checked="" type="checkbox"/>	<input type="checkbox"/>

7 PROPRIETÀ

7.1	ente pubblico	<input type="checkbox"/>
7.2	ente religioso	<input type="checkbox"/>
7.3	società immobiliari	<input type="checkbox"/>
7.4	condominio	<input type="checkbox"/>
7.5	personale	<input checked="" type="checkbox"/>
7.6	altro	<input type="checkbox"/>

8 DESTINAZIONE D'USO PREVALENTE

8.1	originaria	Rustico
8.2	attuale	Garage + Servizi igienici
		compatibile
		non compatibile

9 DESTINAZIONE D'USO

9.1	residenza	PT	P1	AP
9.2	artigianato	<input type="checkbox"/>	<input type="checkbox"/>	<input type="checkbox"/>
9.3	industria	<input type="checkbox"/>	<input type="checkbox"/>	<input type="checkbox"/>
9.4	commercio	<input type="checkbox"/>	<input type="checkbox"/>	<input type="checkbox"/>
9.5	uffici	<input type="checkbox"/>	<input type="checkbox"/>	<input type="checkbox"/>
9.6	esercizi pubblici	<input type="checkbox"/>	<input type="checkbox"/>	<input type="checkbox"/>
9.7	enti - associazioni	<input type="checkbox"/>	<input type="checkbox"/>	<input type="checkbox"/>
9.8	magazzini	<input type="checkbox"/>	<input type="checkbox"/>	<input type="checkbox"/>
9.9	uso pubblico	<input type="checkbox"/>	<input type="checkbox"/>	<input type="checkbox"/>
9.10	altro uso	<input checked="" type="checkbox"/>	<input checked="" type="checkbox"/>	<input type="checkbox"/>

10 DESTINAZIONE SUPERFICI SCOPERTE

10.1	cortili	promiscuo	<input checked="" type="checkbox"/>	
10.2	giardini		<input type="checkbox"/>	
10.3	parcheggi		<input type="checkbox"/>	
10.4	altro		<input type="checkbox"/>	

11 STATO DI CONSERVAZIONE

11.1	strutture orizzontali	A	B	C	D
11.2	strutture verticali	<input checked="" type="checkbox"/>	<input type="checkbox"/>	<input type="checkbox"/>	<input type="checkbox"/>
11.3	coperture	<input checked="" type="checkbox"/>	<input type="checkbox"/>	<input type="checkbox"/>	<input type="checkbox"/>
11.4	gronde - pluviali	<input type="checkbox"/>	<input checked="" type="checkbox"/>	<input type="checkbox"/>	<input type="checkbox"/>
11.5	intonaci	<input type="checkbox"/>	<input checked="" type="checkbox"/>	<input type="checkbox"/>	<input type="checkbox"/>
11.6	serramenti	<input checked="" type="checkbox"/>	<input type="checkbox"/>	<input type="checkbox"/>	<input type="checkbox"/>
11.7	altro	<input type="checkbox"/>	<input type="checkbox"/>	<input type="checkbox"/>	<input type="checkbox"/>

12 SPAZI COMUNI COPERTI

12.1	atri e corridoi	A	B	C	D
12.2	scale	<input type="checkbox"/>	<input type="checkbox"/>	<input type="checkbox"/>	<input type="checkbox"/>

13 UTILIZZO ABITAZIONI

13.1	piano terra	occ.	non occ.
13.2	piano primo	<input type="checkbox"/>	<input type="checkbox"/>
13.3	piano secondo	<input type="checkbox"/>	<input type="checkbox"/>
13.4	piano terzo	<input type="checkbox"/>	<input type="checkbox"/>
13.5	altri piani	<input type="checkbox"/>	<input type="checkbox"/>

14 UTILIZZI DIVERSI

14.1	industriale	addetti	calpestio	n.p.
14.2	artigianale	<input type="checkbox"/>	<input type="checkbox"/>	<input type="checkbox"/>
14.3	commerciale	<input type="checkbox"/>	<input type="checkbox"/>	<input type="checkbox"/>

15 ALLEGATI

15.1	doc. ARCHIVIO DI STATO	<input type="checkbox"/>
15.2	" " COMUNALE	<input type="checkbox"/>
15.3	" fotografica	<input type="checkbox"/>
15.4	scheda socio-economica	<input type="checkbox"/>
15.5	scheda tipologica	<input type="checkbox"/>
15.6	altro	<input type="checkbox"/>

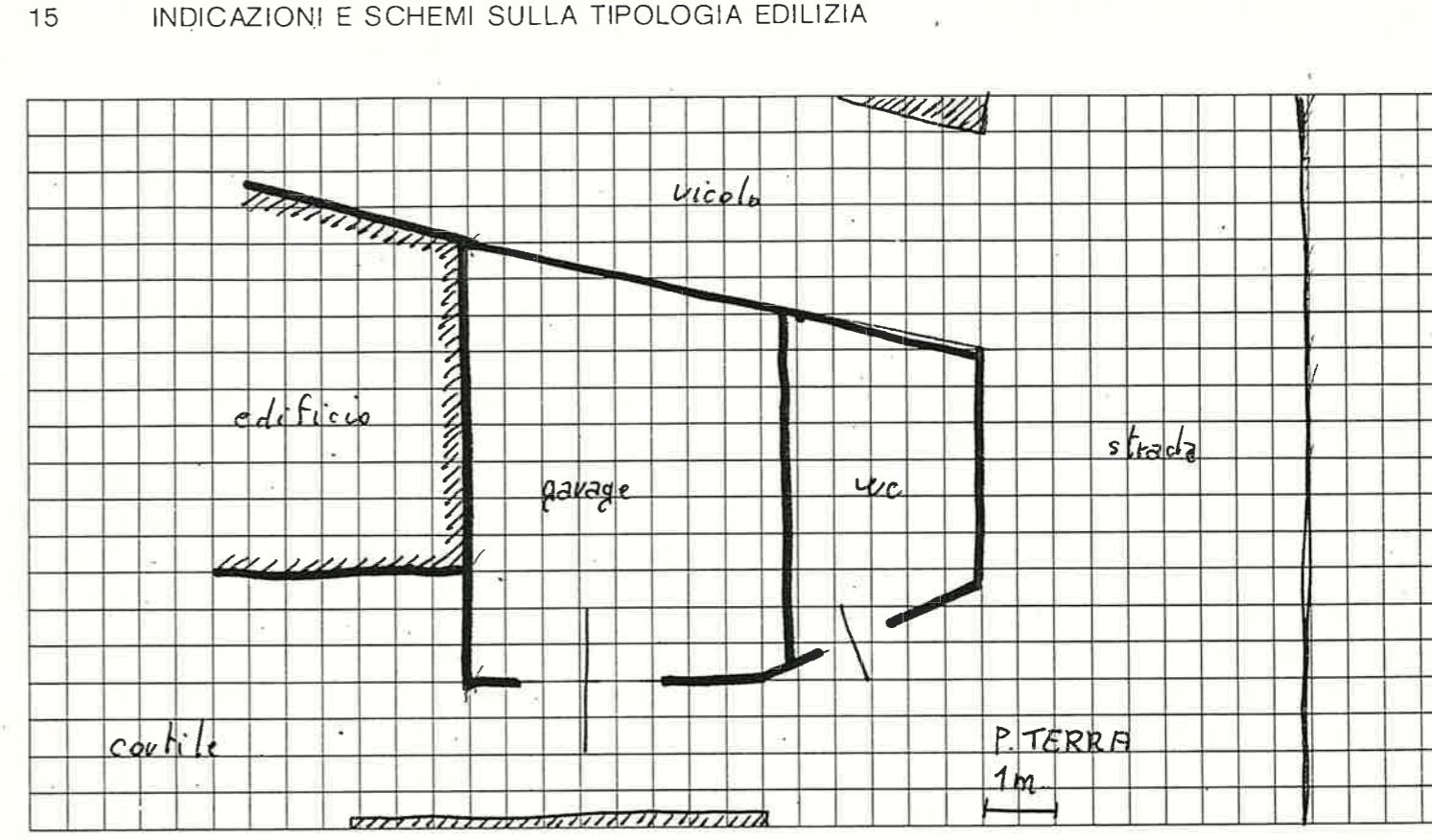

16 DOCUMENTAZIONE FOTOGRAFICA

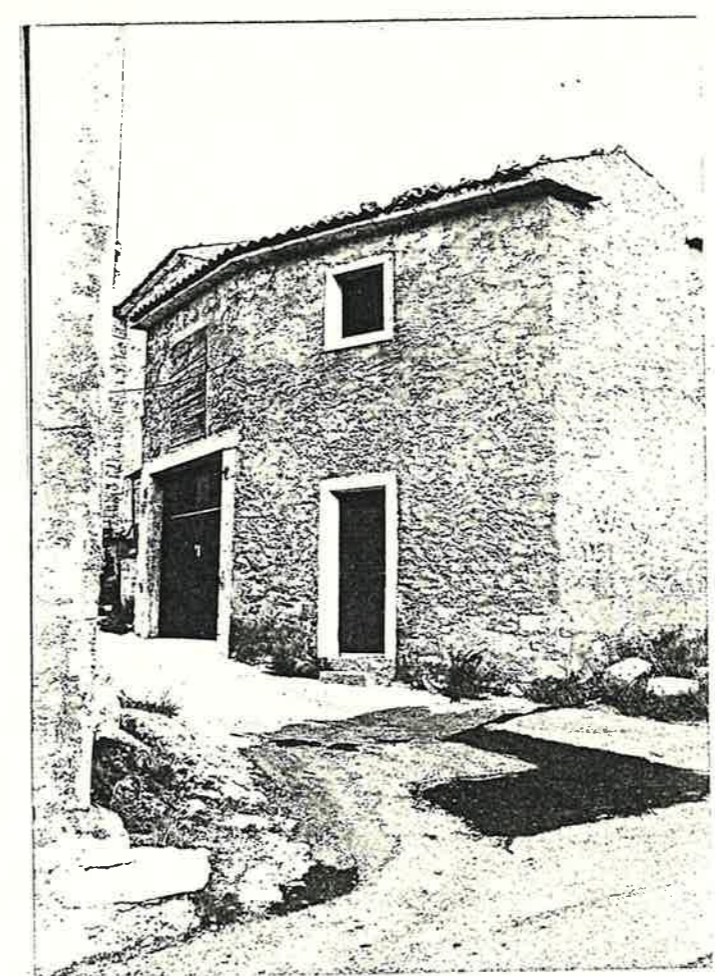

Quartiere Monte
Isolato N° 1
Via VALCE (senza n.° civico)

SCHEDA EDILIZIA N. 6
N. C. E. U. Partita
Mappale
C. T. Sez. B F. 5 all. B Mapp. 264 (parte)

CATASTO

AEROFOTOGRAMMETRIA

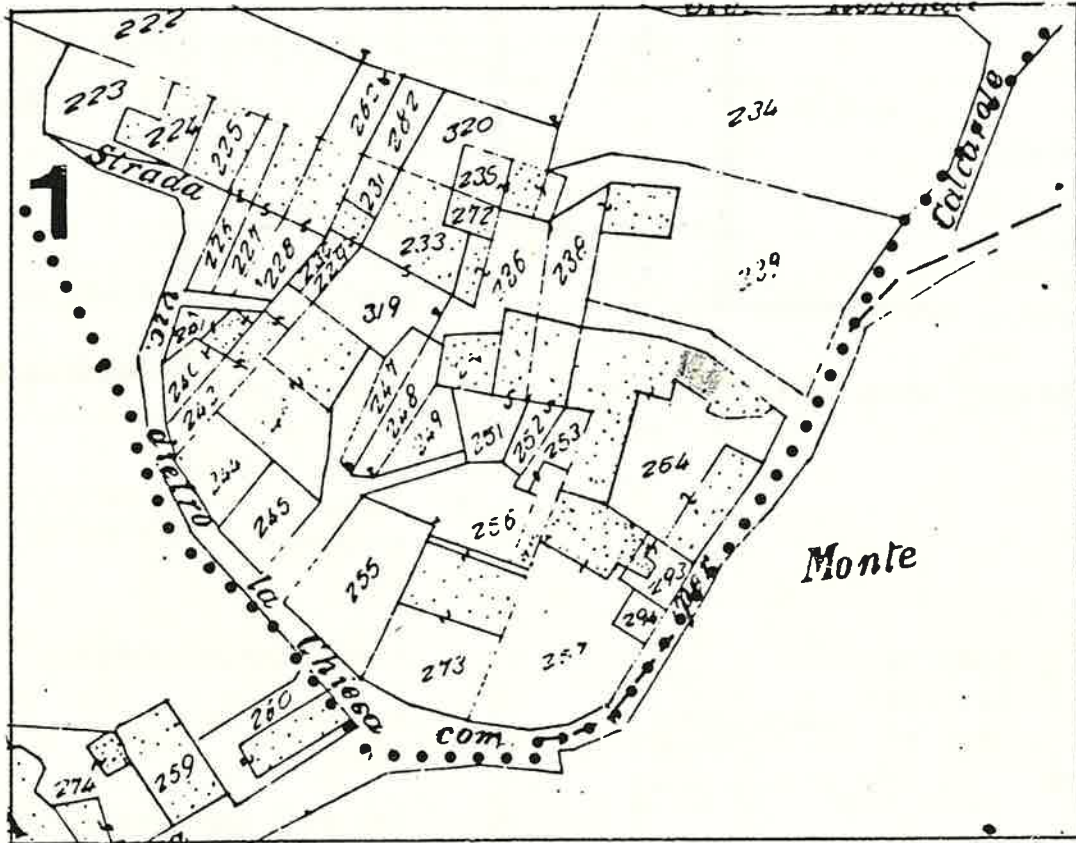

SCALA 1:1000

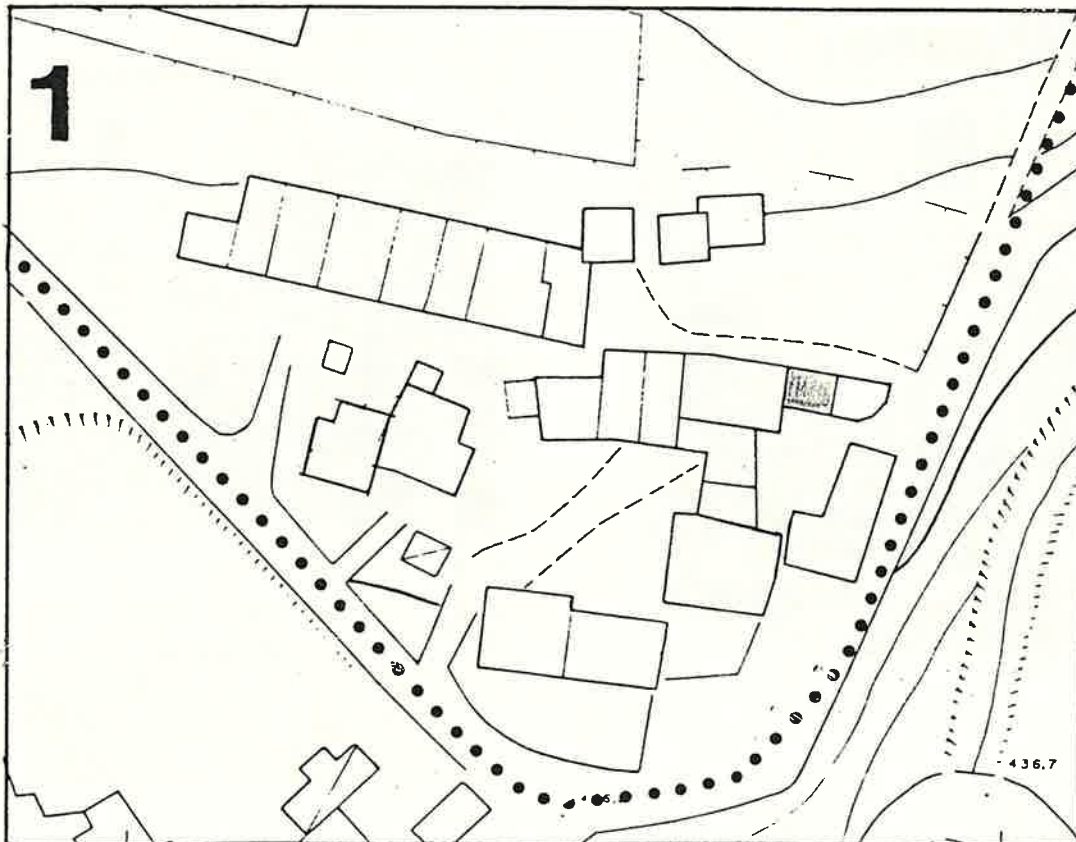

1 DATI PARAMETRICI E FUNZIONALI

1.1 area fondiaria mq.

		42	

1.2 superficie coperta mq.

2 e 3			

1.3 n. piani

500 e 800			

1.4 h in gronda m.

		300	

1.5 volume mc.

1.6 densità edilizia mc./mq.

2 APPROVVIGIONAMENTO

2.1 energia elettrica

si	no
<input type="checkbox"/>	<input checked="" type="checkbox"/>

2.2 gas

<input type="checkbox"/>	<input checked="" type="checkbox"/>
--------------------------	-------------------------------------

2.3 acqua

<input type="checkbox"/>	<input checked="" type="checkbox"/>
--------------------------	-------------------------------------

2.4 pozzo

<input type="checkbox"/>	<input checked="" type="checkbox"/>
--------------------------	-------------------------------------

3 SMALTIMENTO

3.1 rete fognaria

si	no
<input type="checkbox"/>	<input checked="" type="checkbox"/>

3.2 pozzo nero

<input type="checkbox"/>	<input checked="" type="checkbox"/>
--------------------------	-------------------------------------

3.3 dispersione

<input type="checkbox"/>	<input checked="" type="checkbox"/>
--------------------------	-------------------------------------

3.4 fossa biologica

<input type="checkbox"/>	<input checked="" type="checkbox"/>
--------------------------	-------------------------------------

4 PRESENZA DELL'IMPIANTO AL CATASTO

4.1 18

si	no
<input type="checkbox"/>	<input type="checkbox"/>

4.2 18

<input checked="" type="checkbox"/>	<input type="checkbox"/>
-------------------------------------	--------------------------

4.3 19

<input checked="" type="checkbox"/>	<input type="checkbox"/>
-------------------------------------	--------------------------

5 VINCOLI

5.1 esistenti L. 1089/39

<input type="checkbox"/>

5.2 " L. 1497/39

<input type="checkbox"/>

5.3 " L. 765/67

<input type="checkbox"/>

5.4 di progetto

<input type="checkbox"/>

6 INTERVENTI SUCCESSIVI

6.1 ristrutturazioni

si	no
<input type="checkbox"/>	<input checked="" type="checkbox"/>

6.2 restauri

<input type="checkbox"/>	<input checked="" type="checkbox"/>
--------------------------	-------------------------------------

7 PROPRIETÀ

7.1 ente pubblico

<input type="checkbox"/>

7.2 ente religioso

<input type="checkbox"/>

7.3 società immobiliari

<input type="checkbox"/>

7.4 condominio

<input type="checkbox"/>

7.5 personale

<input checked="" type="checkbox"/>

7.6 altro

<input type="checkbox"/>

8 DESTINAZIONE D'USO PREVALENTE

8.1 originaria *Rustico + Residenza(?)*

8.2 attuale *Abbandonato*

compatibile

<input type="checkbox"/>

non compatibile

<input type="checkbox"/>

9 DESTINAZIONE D'USO

9.1 residenza

PT	P1	AP
<input type="checkbox"/>	<input checked="" type="checkbox"/>	<input checked="" type="checkbox"/>

9.2 artigianato

<input type="checkbox"/>

9.3 industria

<input type="checkbox"/>

9.4 commercio

<input type="checkbox"/>

9.5 uffici

<input type="checkbox"/>

9.6 esercizi pubblici

<input type="checkbox"/>

9.7 enti - associazioni

<input type="checkbox"/>

9.8 magazzini

<input type="checkbox"/>

9.9 uso pubblico

<input type="checkbox"/>

9.10 altro uso *rustico*

<input checked="" type="checkbox"/>

10 DESTINAZIONE SUPERFICI SCOPERTE

10.1 cortili *promiscuo*

<input checked="" type="checkbox"/>

10.2 giardini

<input type="checkbox"/>

10.3 parcheggi

<input type="checkbox"/>

10.4 altro

<input type="checkbox"/>

mq.

11 STATO DI CONSERVAZIONE

11.1 strutture orizzontali

A	B	C	D
			<input checked="" type="checkbox"/>

11.2 strutture verticali

<input checked="" type="checkbox"/>			
-------------------------------------	--	--	--

11.3 coperture

	<input checked="" type="checkbox"/>		
--	-------------------------------------	--	--

11.4 gronde - pluviali

<input type="checkbox"/>	<input type="checkbox"/>	<input type="checkbox"/>	<input type="checkbox"/>
--------------------------	--------------------------	--------------------------	--------------------------

11.5 intonaci

<input type="checkbox"/>	<input type="checkbox"/>	<input type="checkbox"/>	<input type="checkbox"/>
--------------------------	--------------------------	--------------------------	--------------------------

11.6 serramenti

<input type="checkbox"/>	<input type="checkbox"/>	<input type="checkbox"/>	<input type="checkbox"/>
--------------------------	--------------------------	--------------------------	--------------------------

11.7 altro

<input type="checkbox"/>	<input type="checkbox"/>	<input type="checkbox"/>	<input type="checkbox"/>
--------------------------	--------------------------	--------------------------	--------------------------

12 SPAZI COMUNI COPERTI

12.1 atri e corridoi

A	B	C	D
<input type="checkbox"/>	<input type="checkbox"/>	<input type="checkbox"/>	<input type="checkbox"/>

12.2 scale

<input type="checkbox"/>	<input type="checkbox"/>	<input type="checkbox"/>	<input type="checkbox"/>
--------------------------	--------------------------	--------------------------	--------------------------

13 UTILIZZO ABITAZIONI n

13.1 piano terra

<input type="checkbox"/>	I
--------------------------	---

13.2 piano primo

<input type="checkbox"/>	<input checked="" type="checkbox"/>
--------------------------	-------------------------------------

13.3 piano secondo

<input type="checkbox"/>	<input checked="" type="checkbox"/>
--------------------------	-------------------------------------

13.4 piano terzo

<input type="checkbox"/>	<input type="checkbox"/>
--------------------------	--------------------------

13.5 altri piani

<input type="checkbox"/>	<input type="checkbox"/>
--------------------------	--------------------------

occ. non occ.

14 UTILIZZI DIVERSI sup.

14.1 industriale

addetti	calpestio	n.p.
<input type="checkbox"/>	<input type="checkbox"/>	<input type="checkbox"/>

14.2 artigianale

<input type="checkbox"/>	<input type="checkbox"/>	<input type="checkbox"/>
--------------------------	--------------------------	--------------------------

14.3 commerciale

<input type="checkbox"/>	<input type="checkbox"/>	<input type="checkbox"/>
--------------------------	--------------------------	--------------------------

15 ALLEGATI

15.1 doc. ARCHIVIO DI STATO

<input type="checkbox"/>

15.2 " " COMUNALE

<input type="checkbox"/>

15.3 " fotografica

<input type="checkbox"/>

15.4 scheda socio - economica

<input type="checkbox"/>

15.5 scheda tipologica

<input type="checkbox"/>

15.6 altro

<input type="checkbox"/>

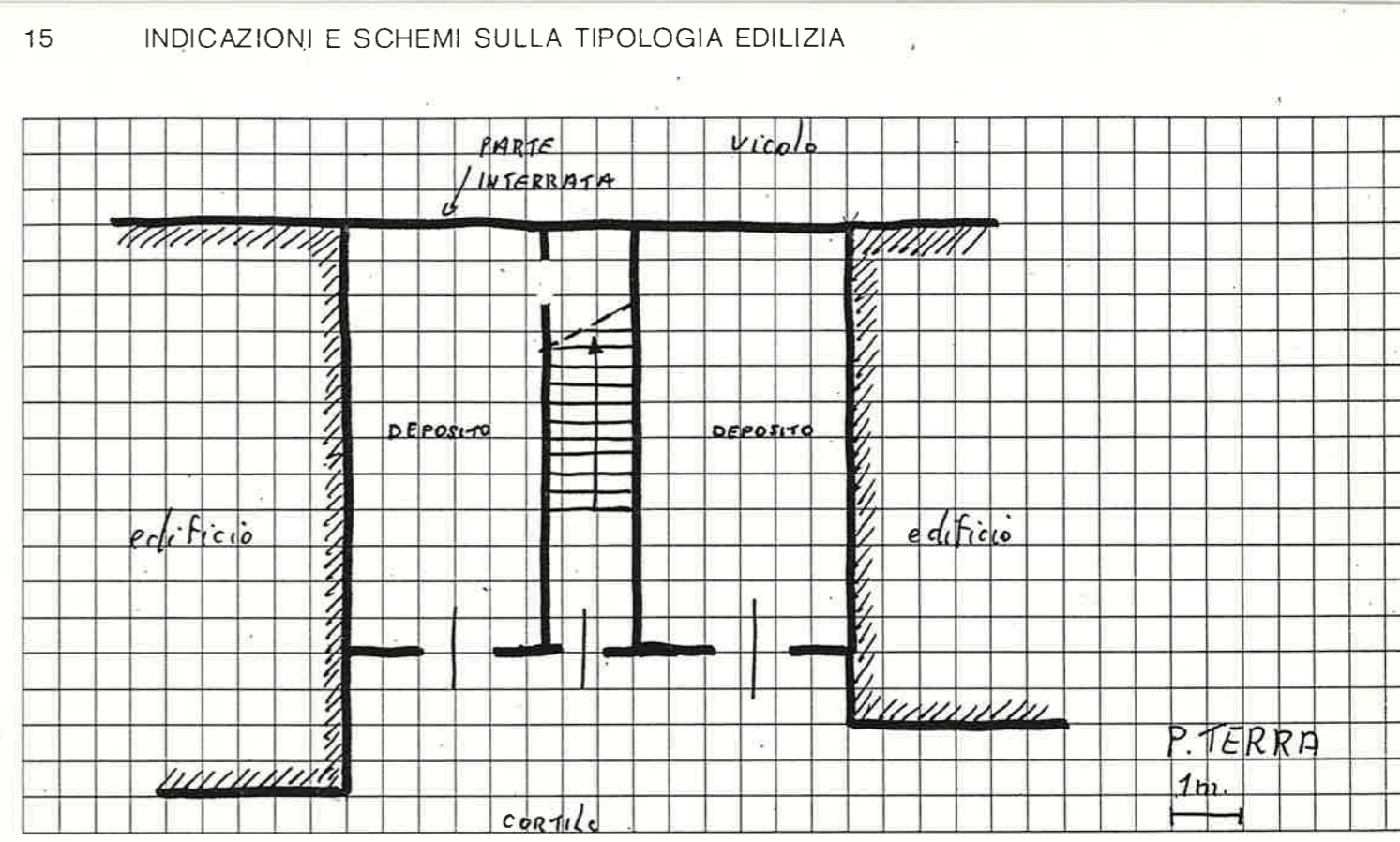

A = BUONO B = MEDIOCRE C = CATTIVO D = PESSIMO

quartiere MONTE

SCHEDA EDILIZIA N. 7

lotto N° 1

N.C.E.U. Partita

via VALLE (annesso rustico)

Mappale

C.T. Sez. B F. 5 all. B. Mapp. 264 (parte)

STATO

AEROFOTOGRAMMETRIA

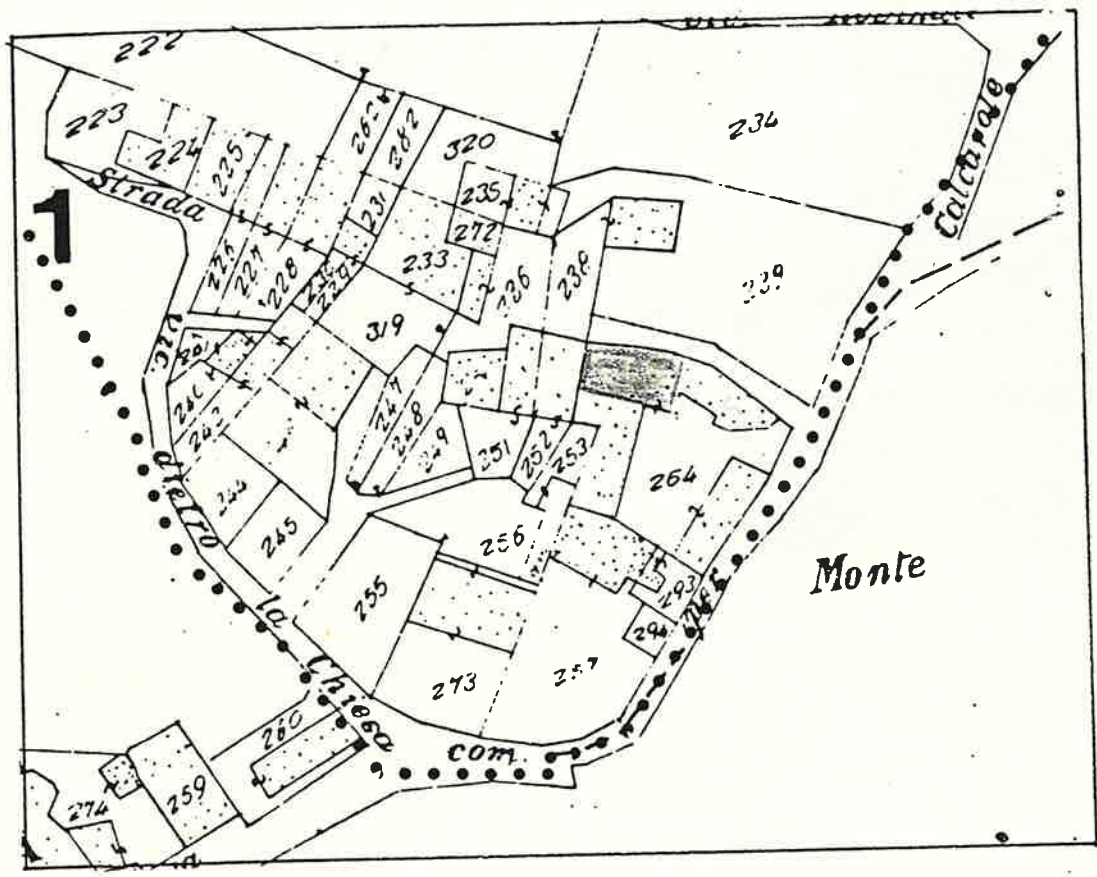

SCALA 1:1000

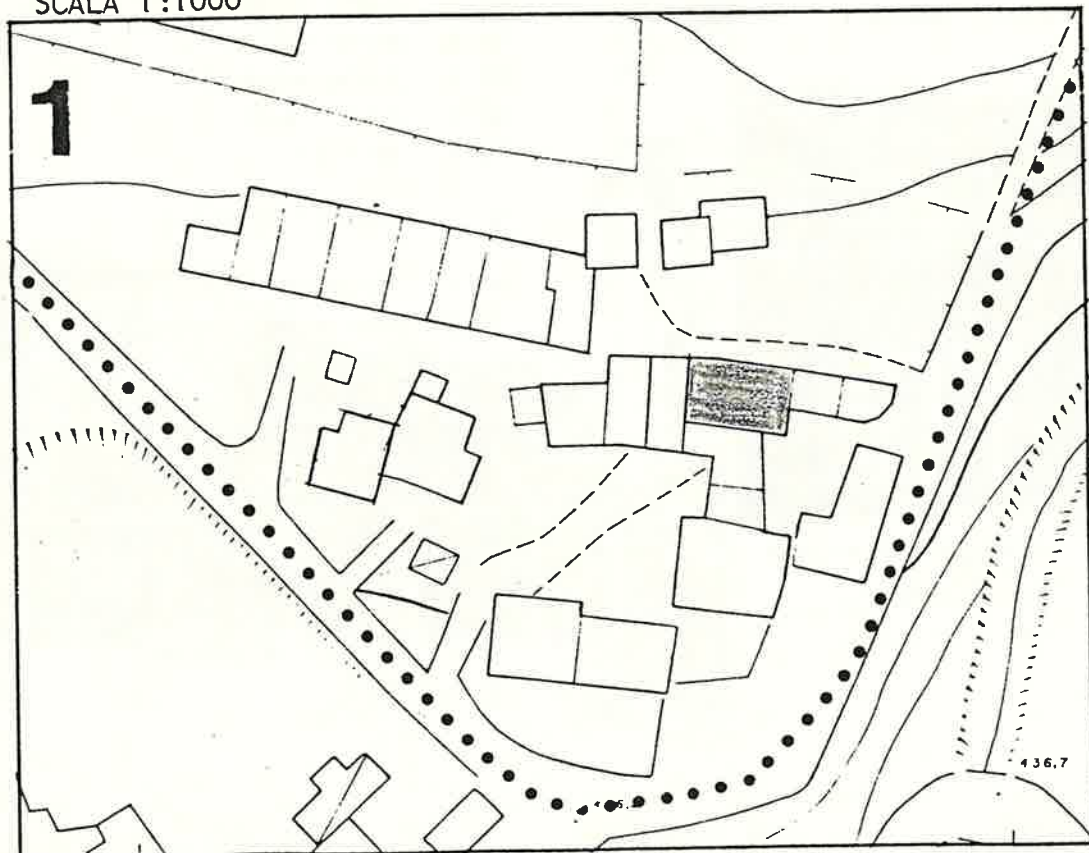

1 DATI PARAMETRICI E FUNZIONALI

1.1	area fondiaria	mq.				
1.2	superficie coperta	mq.		85		
1.3	n. piani			2		
1.4	h in gronda	m.		7.50		
1.5	volume	mc.		715		
1.6	densità edilizia	mc./mq.				

2 APPROVVIGIONAMENTO

2.1	energia elettrica	si	no
2.2	gas		X
2.3	acqua	X	
2.4	pozzo		X

3 SMALTIMENTO

3.1	rete fognaria	si	no
3.2	pozzo nero		
3.3	dispersione		
3.4	fossa biologica		

4 PRESENZA DELL'IMPIANTO AL CATASTO

4.1	18	si	no
4.2	18	X	
4.3	19	X	

5 VINCOLI

5.1	esistenti L. 1089/39	
5.2	" L. 1497/39	
5.3	" L. 765/67	
5.4	di progetto	

6 INTERVENTI SUCCESSIVI

6.1	ristrutturazioni parziali	si	no
6.2	restauri		X

7 PROPRIETÀ

7.1	ente pubblico	
7.2	ente religioso	
7.3	società immobiliari	
7.4	condominio	
7.5	personale	X
7.6	altro	

8 DESTINAZIONE D'USO PREVALENTE

8.1	originaria CANTINA + Fienili	
8.2	attuale Garage + deposito	
	compatibile	
	non compatibile	

9 DESTINAZIONE D'USO

9.1	residenza	PT	P1	AP
9.2	artigianato			
9.3	industria			
9.4	commercio			
9.5	uffici			
9.6	esercizi pubblici			
9.7	enti - associazioni			
9.8	magazzini			
9.9	uso pubblico			
9.10	altro uso	X	X	

10 DESTINAZIONE SUPERFICI SCOPERTE

10.1	cortili promiscuo	X	
10.2	giardini		
10.3	parcheggi		
10.4	altro		

11 STATO DI CONSERVAZIONE

11.1	strutture orizzontali	A	B	C	D
11.2	strutture verticali	X			
11.3	coperture		X		
11.4	gronde - pluviali	X			
11.5	intonaci				
11.6	serramenti		X		
11.7	altro				

12 SPAZI COMUNI COPERTI

12.1	atri e corridoi	A	B	C	D
12.2	scale				

13 UTILIZZO ABITAZIONI n

13.1	piano terra		
13.2	piano primo		
13.3	piano secondo		
13.4	piano terzo		
13.5	altri piani		

14 UTILIZZI DIVERSI

14.1	industriale	addetti	calpestio	n.p.
14.2	artigianale			
14.3	commerciale			

15 ALLEGATI

15.1	doc. ARCHIVIO DI STATO	
15.2	" " COMUNALE	
15.3	" fotografica	
15.4	scheda socio - economica	
15.5	scheda tipologica	
15.6	altro	

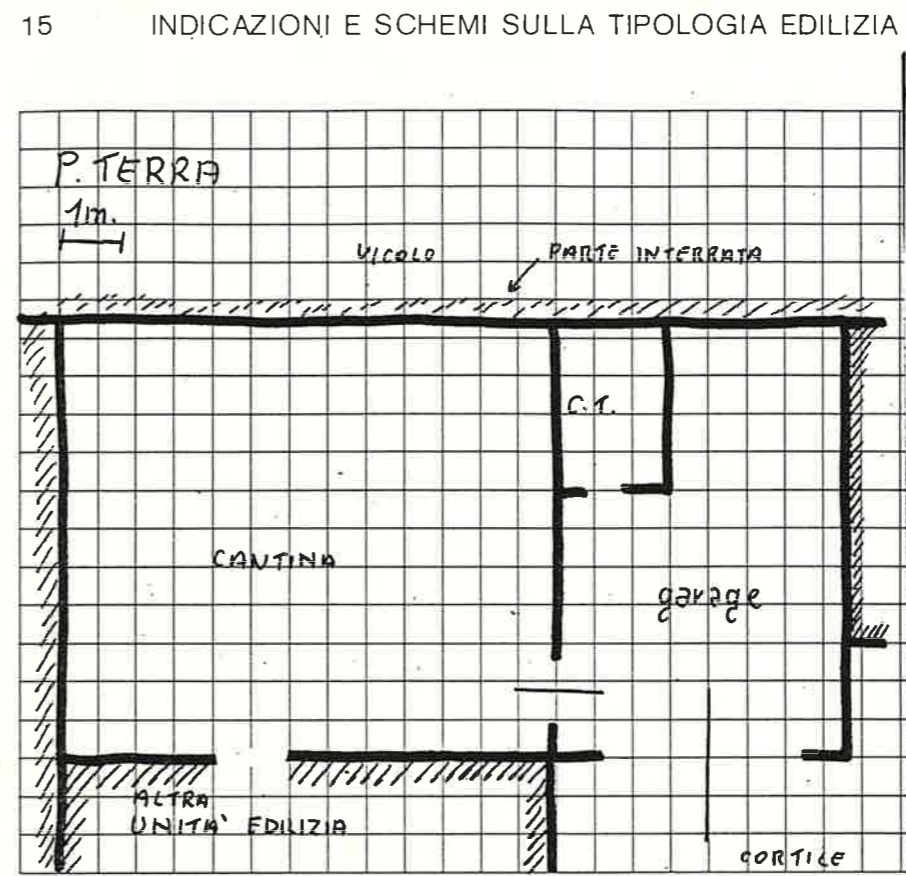

16 DOCUMENTAZIONE FOTOGRAFICA

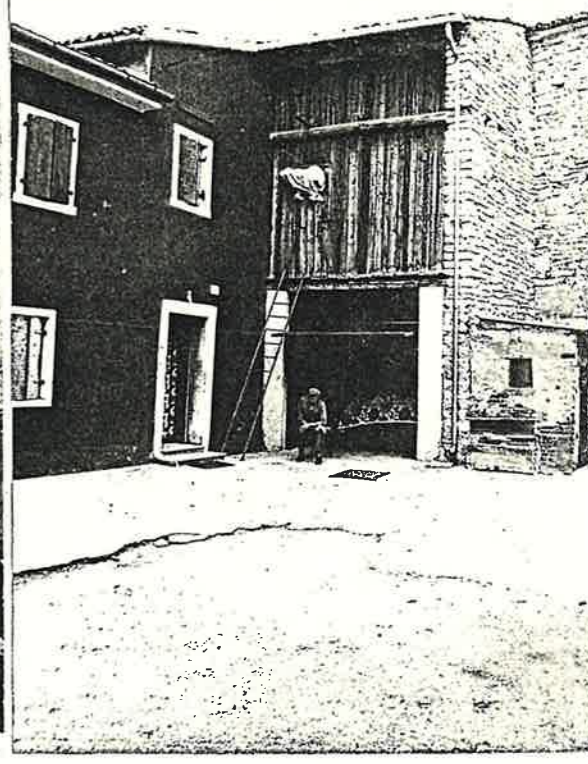
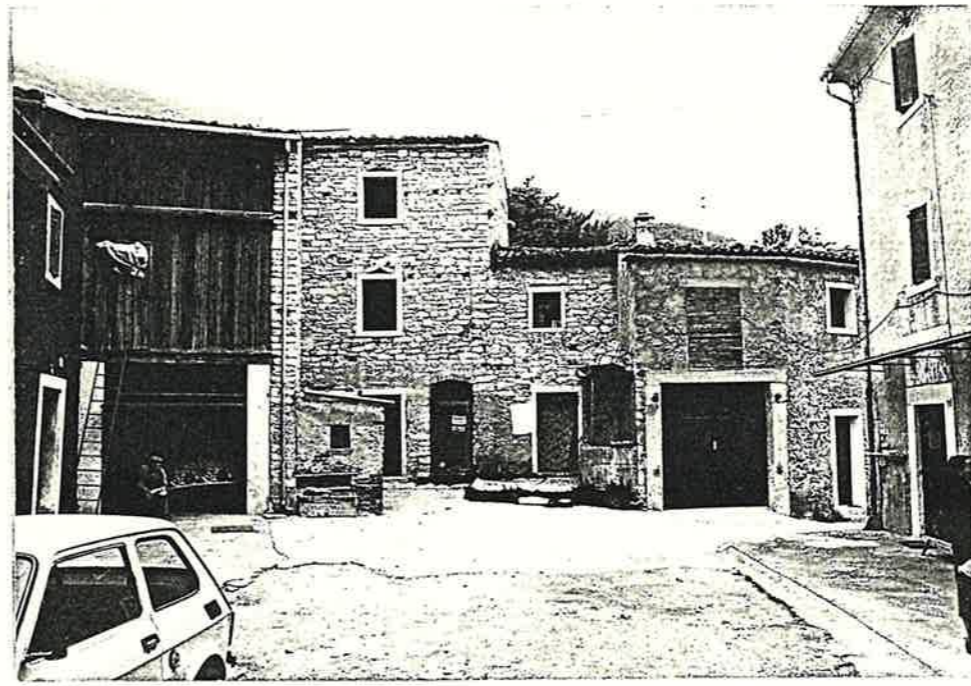

Quartiere MONTE

SCHEDA EDILIZIA N. 8

solato n. 1

N. C. E. U. Partita _____

Via VALLE (senza n. civico)

Mappale _____

C. T. Sez. B F. 521/B Mapp. 264 (parte)

CATASTO

AEROFOTOGRAMMETRIA

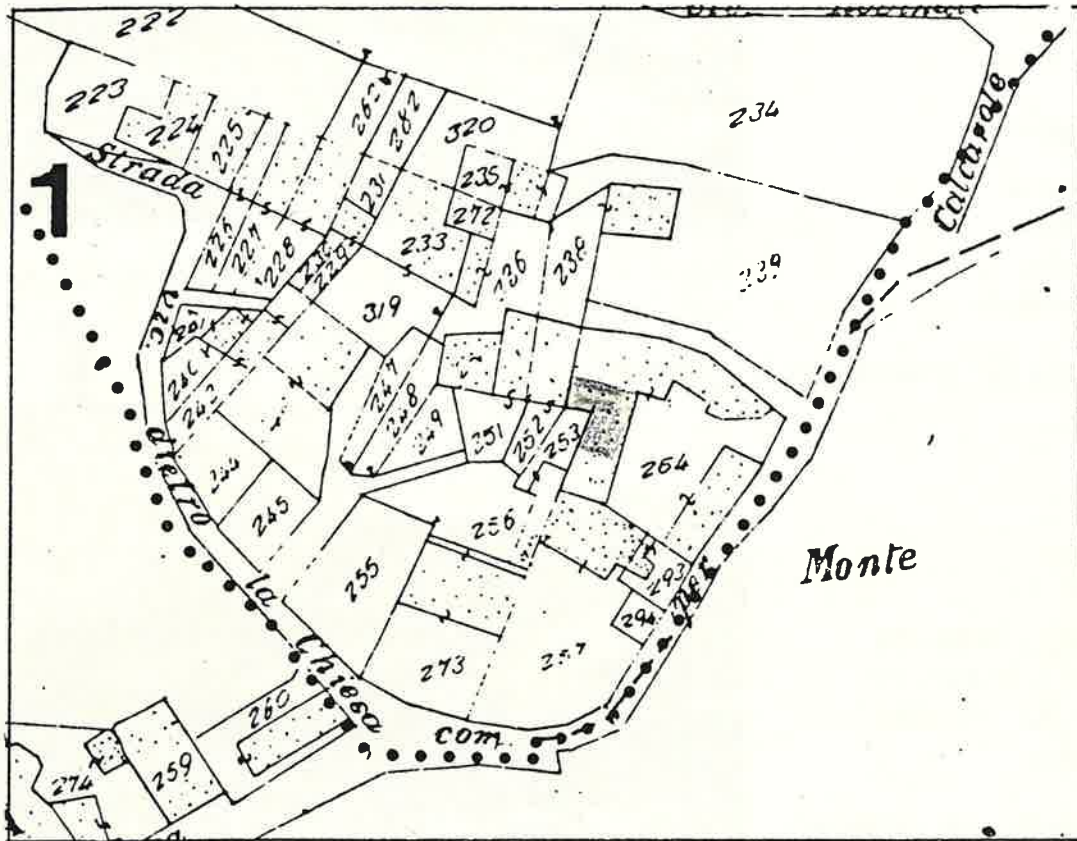

SCALA 1:1000

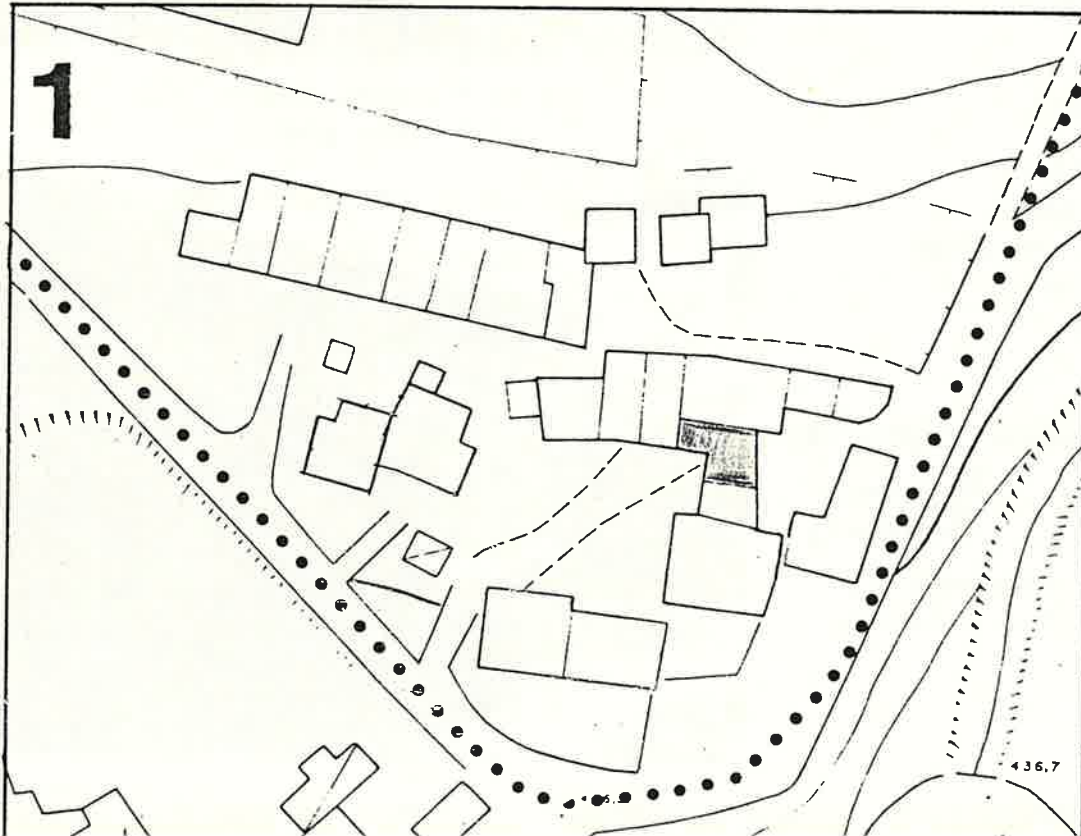

1 DATI PARAMETRICI E FUNZIONALI

1.1	area fondiaria	mq.				
1.2	superficie coperta	mq.		65		
1.3	n. piani			2		
1.4	h in gronda	m.	6,00	h. media		
1.5	volume	mc.		390		
1.6	densità edilizia	mc./mq.				

2 APPROVVIGIONAMENTO

2.1	energia elettrica	si	no
2.2	gas		X
2.3	acqua	X	
2.4	pozzo		X

3 SMALTIMENTO

3.1	rete fognaria	si	no
3.2	pozzo nero		
3.3	dispersione		
3.4	fossa biologica		

4 PRESENZA DELL'IMPIANTO AL CATASTO

4.1	18	si	no
4.2	18	X	
4.3	19	X	

5 VINCOLI

5.1	esistenti L. 1089/39	
5.2	" L. 1497/39	
5.3	" L. 765/67	
5.4	di progetto	

6 INTERVENTI SUCCESSIVI

6.1	ristrutturazioni	si	no
6.2	restauri	X	

7 PROPRIETÀ

7.1	ente pubblico	
7.2	ente religioso	
7.3	società immobiliari	
7.4	condominio	
7.5	personale	X
7.6	altro	

8 DESTINAZIONE D'USO PREVALENTE

8.1	originaria	Residenza	
8.2	attuale	Residenza	
	compatibile		
	non compatibile		

9 DESTINAZIONE D'USO

9.1	residenza	PT	P1	AP
9.2	artigianato	X	X	
9.3	industria			
9.4	commercio			
9.5	uffici			
9.6	esercizi pubblici			
9.7	enti - associazioni			
9.8	magazzini			
9.9	uso pubblico			
9.10	altro uso			

10 DESTINAZIONE SUPERFICI SCOPERTE

10.1	cortili	promiscuo	X	
10.2	giardini			
10.3	parcheggi			
10.4	altro			

11 STATO DI CONSERVAZIONE

11.1	strutture orizzontali	A	B	C	D
11.2	strutture verticali	X			
11.3	coperture		X		
11.4	gronde - pluviali		X		
11.5	intonaci	X			
11.6	serramenti	X			
11.7	altro				

12 SPAZI COMUNI COPERTI

12.1	atri e corridoi	A	B	C	D
12.2	scale				

13 UTILIZZO ABITAZIONI

13.1	piano terra	1	
13.2	piano primo	X	
13.3	piano secondo	X	
13.4	piano terzo		
13.5	altri piani		

14 UTILIZZI DIVERSI

14.1	industriale	addetti	calpestio	n.p.
14.2	artigianale			
14.3	commerciale			

15 ALLEGATI

15.1	doc. ARCHIVIO DI STATO	
15.2	" " COMUNALE	
15.3	" fotografica	
15.4	scheda socio-economica	
15.5	scheda tipologica	
15.6	altro	

15 INDICAZIONI E SCHEMI SULLA TIPOLOGIA EDILIZIA

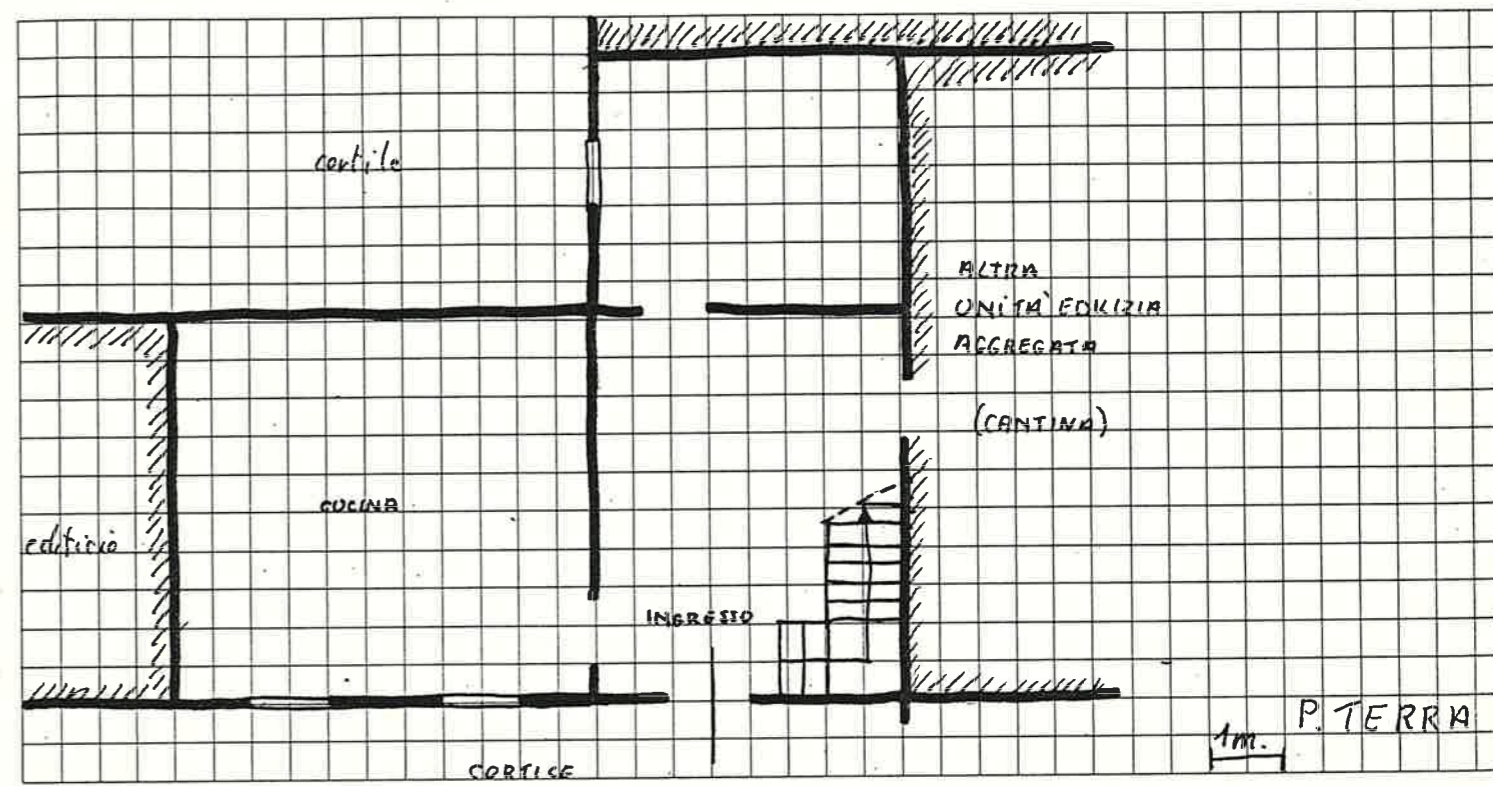

16 DOCUMENTAZIONE FOTOGRAFICA

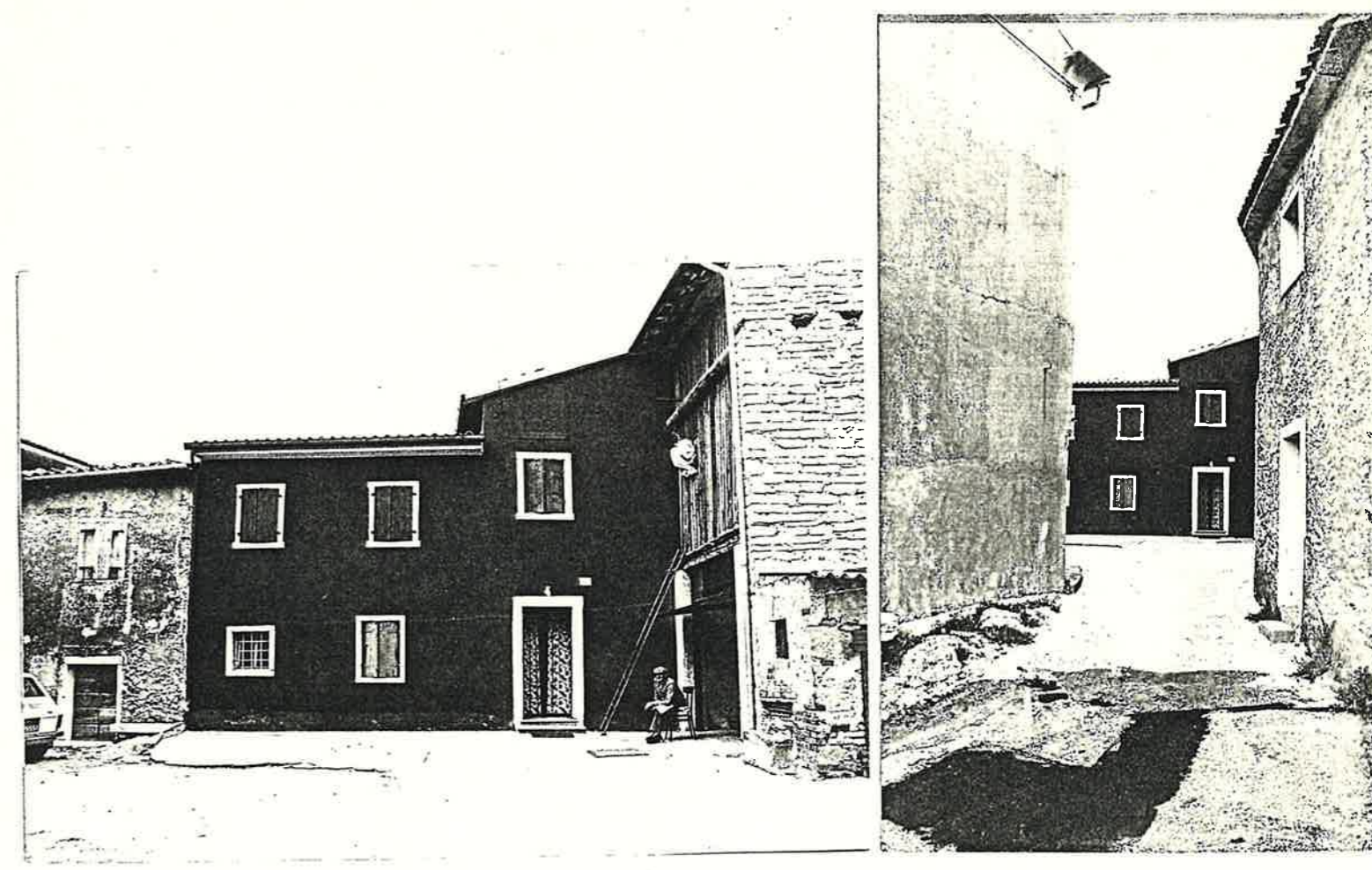

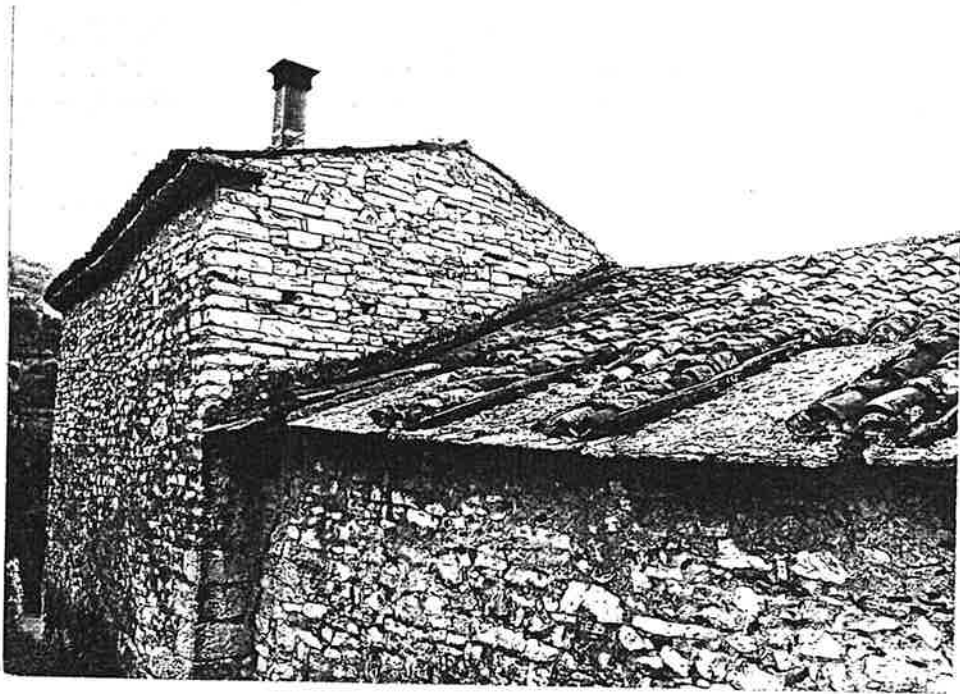

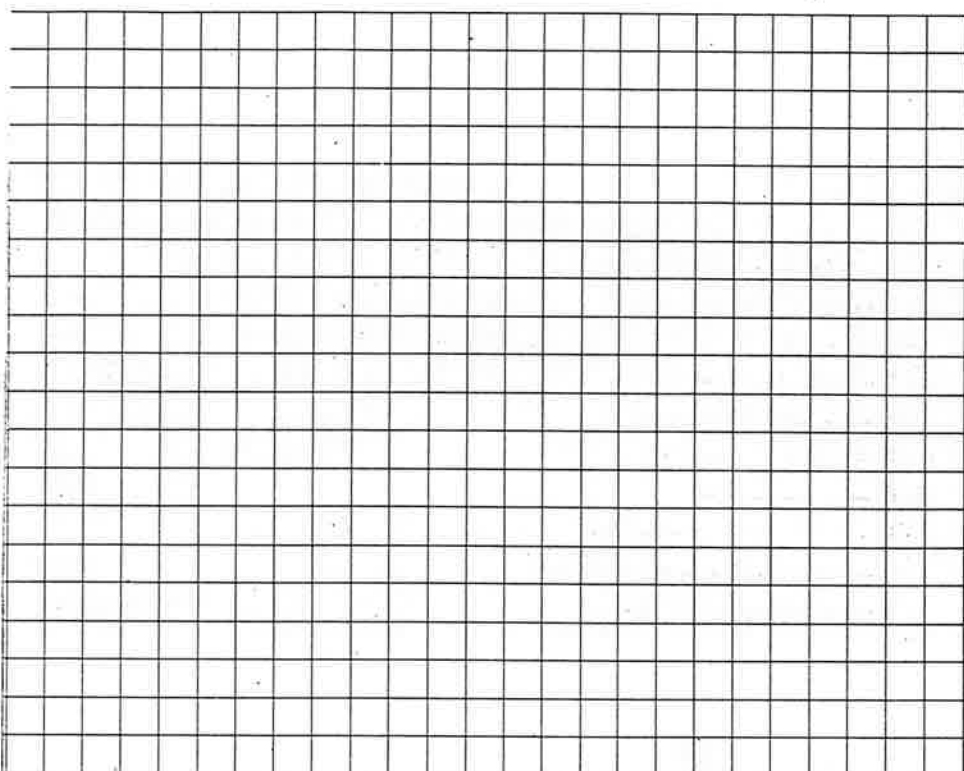
A large grid consisting of 20 columns and 25 rows of empty cells. The grid is positioned in the upper right portion of the page, with a vertical line extending downwards from its left edge.

Quartiere MONTE

SCHEDA EDILIZIA N. 9

Isolato n° 1

N. C. E. U. Partita

Via VALLE (senza numero civico)

Mappale

C. T. Sez. B F. 5 all. B. Mapp. 264 (parte)

CATASTO

AEROFOTOGRAMMETRIA

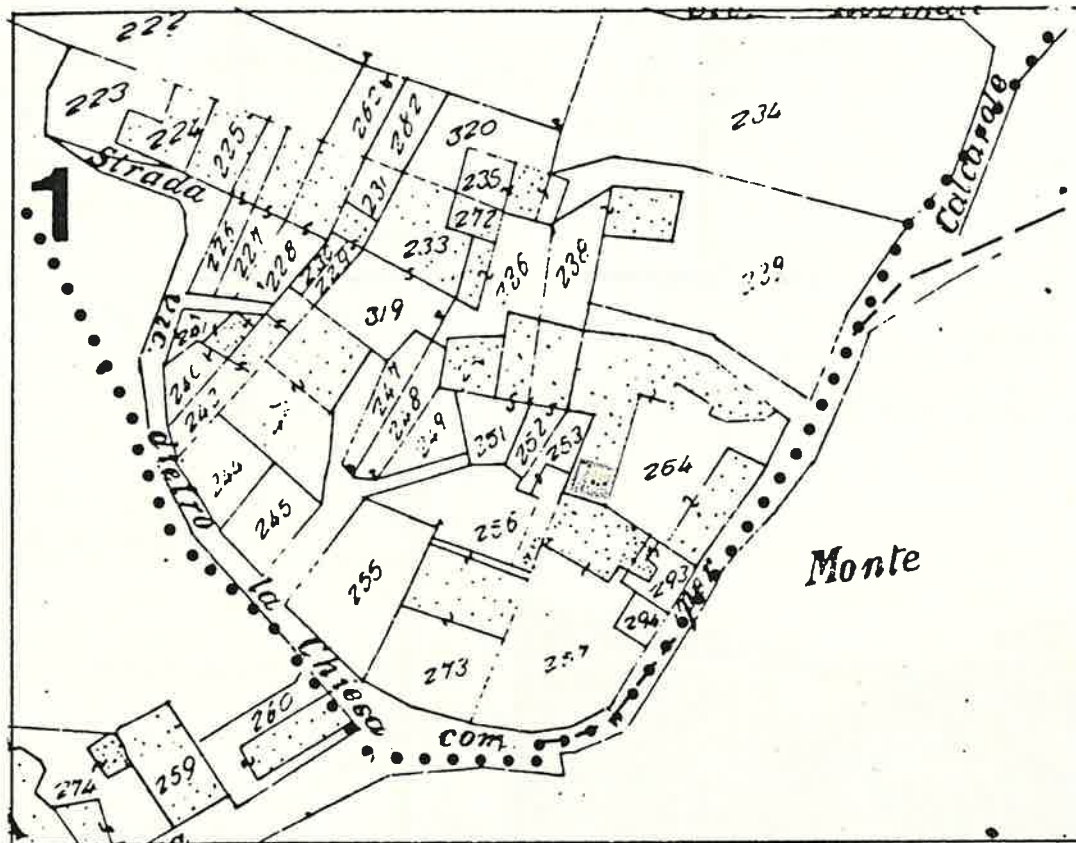

SCALA 1:1000

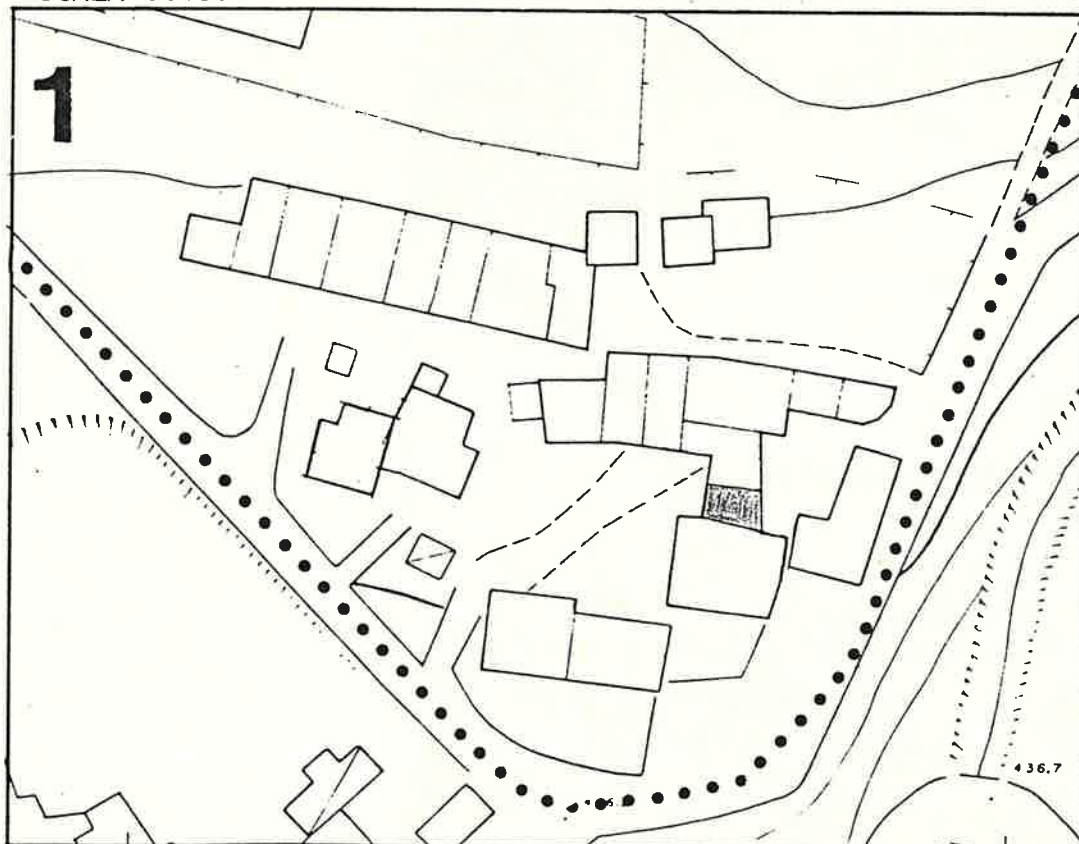

436.7

1 DATI PARAMETRICI E FUNZIONALI

1.1	area fondiaria	mq.				
1.2	superficie coperta	mq.		36		
1.3	n. piani			2		
1.4	h in gronda	m.		500		
1.5	volume	mc.		180		
1.6	densità edilizia	mc./mq.				

2 APPROVVIGIONAMENTO

2.1	energia elettrica	si	no
2.2	gas	<input checked="" type="checkbox"/>	<input checked="" type="checkbox"/>
2.3	acqua	<input checked="" type="checkbox"/>	<input type="checkbox"/>
2.4	pozzo	<input type="checkbox"/>	<input checked="" type="checkbox"/>

3 SMALTIMENTO

3.1	rete fognaria	si	no
3.2	pozzo nero	<input type="checkbox"/>	<input type="checkbox"/>
3.3	dispersione	<input type="checkbox"/>	<input type="checkbox"/>
3.4	fossa biologica	<input type="checkbox"/>	<input type="checkbox"/>

4 PRESENZA DELL'IMPIANTO AL CATASTO

4.1	18	si	no
4.2	18	<input checked="" type="checkbox"/>	<input type="checkbox"/>
4.3	19	<input checked="" type="checkbox"/>	<input type="checkbox"/>

5 VINCOLI

5.1	esistenti L. 1089/39	<input type="checkbox"/>
5.2	" L. 1497/39	<input type="checkbox"/>
5.3	" L. 765/67	<input type="checkbox"/>
5.4	di progetto	<input type="checkbox"/>

6 INTERVENTI SUCCESSIVI

6.1	ristrutturazioni	si	no
6.2	restauri	<input type="checkbox"/>	<input checked="" type="checkbox"/>

7 PROPRIETÀ

7.1	ente pubblico	<input type="checkbox"/>
7.2	ente religioso	<input type="checkbox"/>
7.3	società immobiliari	<input type="checkbox"/>
7.4	condominio	<input type="checkbox"/>
7.5	personale	<input checked="" type="checkbox"/>
7.6	altro	<input type="checkbox"/>

8 DESTINAZIONE D'USO PREVALENTE

8.1	originaria	Rustico. ?
8.2	attuale	deposito
	compatibile	<input type="checkbox"/>
	non compatibile	<input type="checkbox"/>

9 DESTINAZIONE D'USO

9.1	residenza	PT	P1	AP
9.2	artigianato	<input type="checkbox"/>	<input type="checkbox"/>	<input type="checkbox"/>
9.3	industria	<input type="checkbox"/>	<input type="checkbox"/>	<input type="checkbox"/>
9.4	commercio	<input type="checkbox"/>	<input type="checkbox"/>	<input type="checkbox"/>
9.5	uffici	<input type="checkbox"/>	<input type="checkbox"/>	<input type="checkbox"/>
9.6	esercizi pubblici	<input type="checkbox"/>	<input type="checkbox"/>	<input type="checkbox"/>
9.7	enti - associazioni	<input type="checkbox"/>	<input type="checkbox"/>	<input type="checkbox"/>
9.8	magazzini	<input type="checkbox"/>	<input type="checkbox"/>	<input type="checkbox"/>
9.9	uso pubblico	<input type="checkbox"/>	<input type="checkbox"/>	<input type="checkbox"/>
9.10	altro uso	<input checked="" type="checkbox"/>	<input checked="" type="checkbox"/>	<input type="checkbox"/>

10 DESTINAZIONE SUPERFICI SCOPERTE

10.1	cortili promiscuo	<input checked="" type="checkbox"/>	<input type="checkbox"/>
10.2	giardini	<input type="checkbox"/>	<input type="checkbox"/>
10.3	parcheggi	<input type="checkbox"/>	<input type="checkbox"/>
10.4	altro	<input type="checkbox"/>	<input type="checkbox"/>

11 STATO DI CONSERVAZIONE

11.1	strutture orizzontali	A	B	C	D
11.2	strutture verticali	<input checked="" type="checkbox"/>	<input type="checkbox"/>	<input type="checkbox"/>	<input type="checkbox"/>
11.3	coperture	<input checked="" type="checkbox"/>	<input type="checkbox"/>	<input type="checkbox"/>	<input type="checkbox"/>
11.4	gronde - pluviali	<input checked="" type="checkbox"/>	<input type="checkbox"/>	<input type="checkbox"/>	<input type="checkbox"/>
11.5	intonaci	<input checked="" type="checkbox"/>	<input type="checkbox"/>	<input type="checkbox"/>	<input type="checkbox"/>
11.6	serramenti	<input checked="" type="checkbox"/>	<input type="checkbox"/>	<input type="checkbox"/>	<input type="checkbox"/>
11.7	altro	<input type="checkbox"/>	<input type="checkbox"/>	<input type="checkbox"/>	<input type="checkbox"/>

12 SPAZI COMUNI COPERTI

12.1	atri e corridoi	A	B	C	D
12.2	scale	<input type="checkbox"/>	<input type="checkbox"/>	<input type="checkbox"/>	<input type="checkbox"/>

13 UTILIZZO ABITAZIONI n

13.1	piano terra	<input type="checkbox"/>	<input type="checkbox"/>
13.2	piano primo	<input type="checkbox"/>	<input type="checkbox"/>
13.3	piano secondo	<input type="checkbox"/>	<input type="checkbox"/>
13.4	piano terzo	<input type="checkbox"/>	<input type="checkbox"/>
13.5	altri piani	<input type="checkbox"/>	<input type="checkbox"/>

14 UTILIZZI DIVERSI

14.1	industriale	addetti	calpestio	n.p.
14.2	artigianale	<input type="checkbox"/>	<input type="checkbox"/>	<input type="checkbox"/>
14.3	commerciale	<input type="checkbox"/>	<input type="checkbox"/>	<input type="checkbox"/>

15 ALLEGATI

15.1	doc. ARCHIVIO DI STATO	<input type="checkbox"/>
15.2	" " COMUNALE	<input type="checkbox"/>
15.3	" fotografica	<input type="checkbox"/>
15.4	scheda socio - economica	<input type="checkbox"/>
15.5	scheda tipologica	<input type="checkbox"/>
15.6	altro	<input type="checkbox"/>

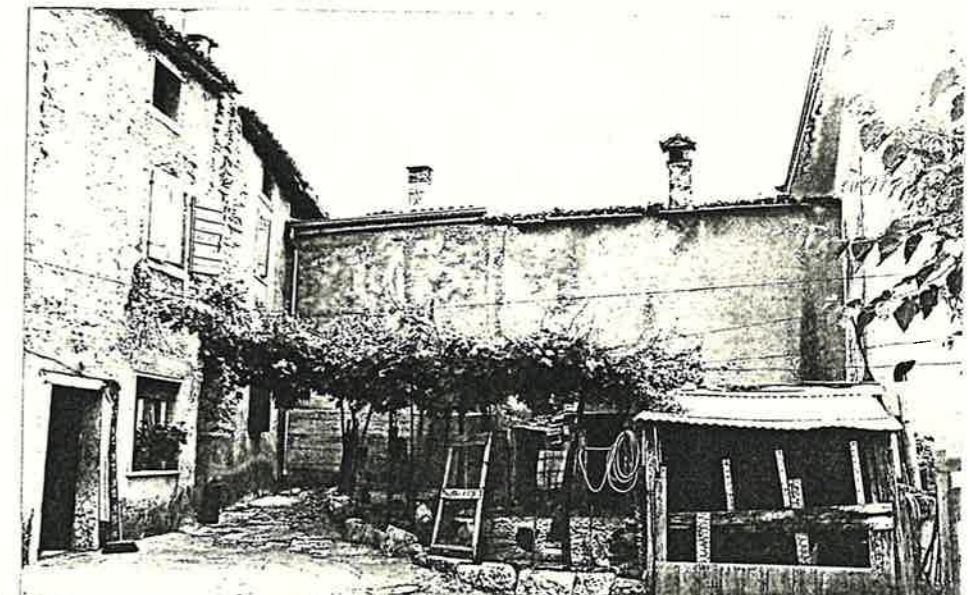
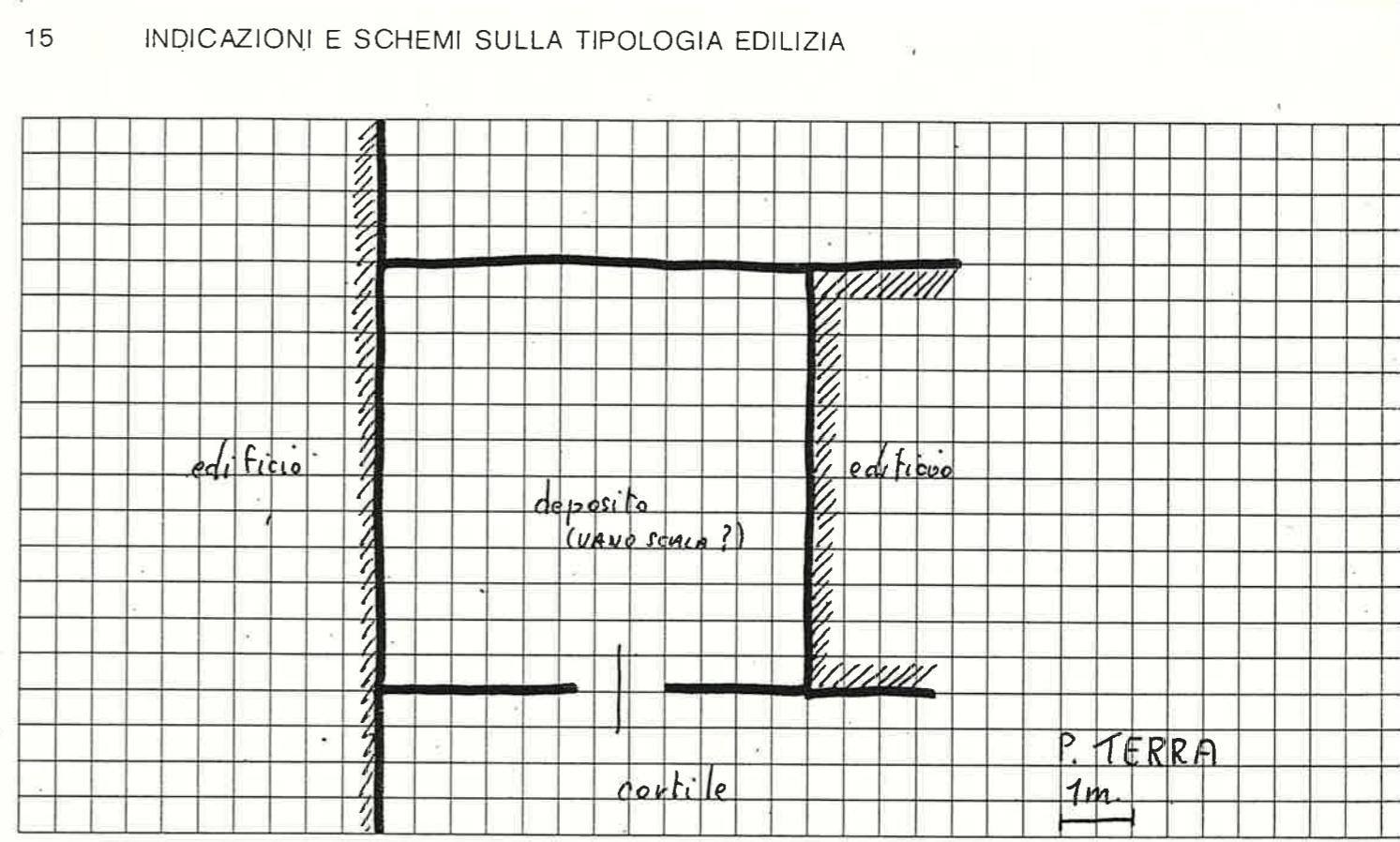

A = BUONO B = MEDIOCRE C = CATTIVO D = PESSIMO

Partiére MONTE
lato N°1
..... VALLE n°27

SCHEDA EDILIZIA N. 10

N. C. E. U. Partita

Mappale

C. T. Sez. B F. 5 all. B Mapp. 252

TASTO

AEROFOTOGRAMMETRIA

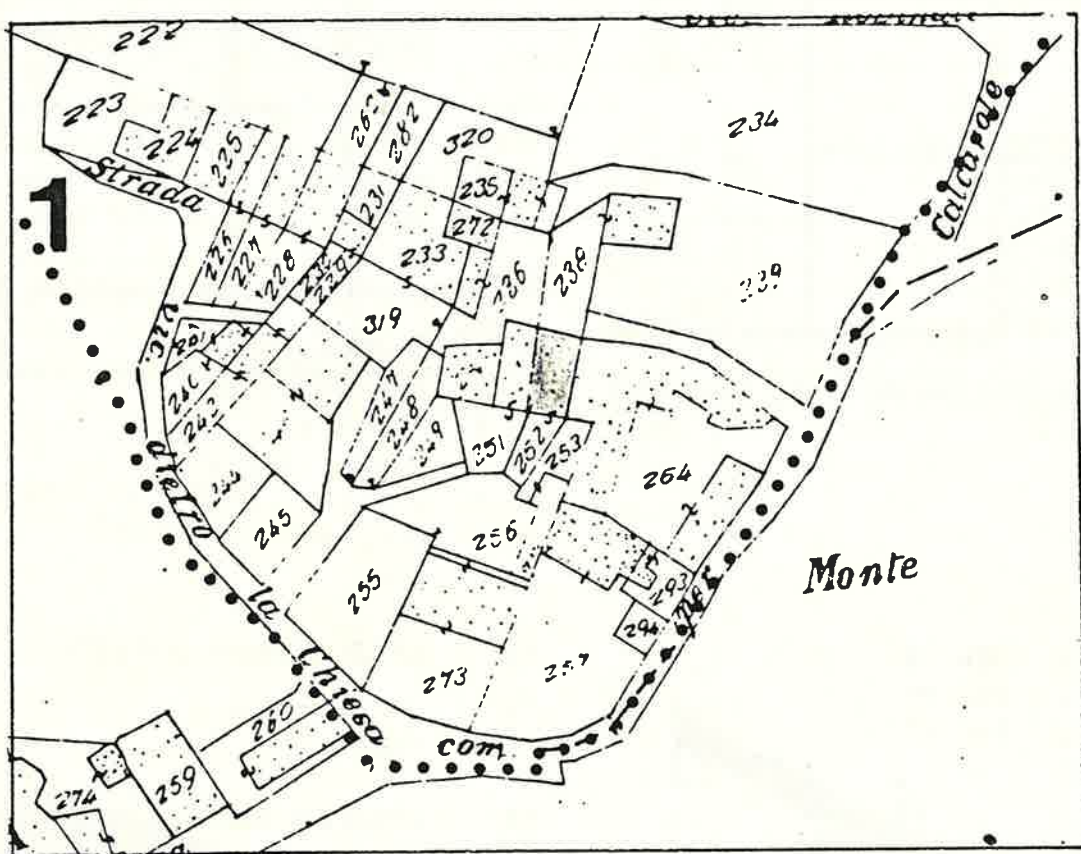

SCALA 1:1000

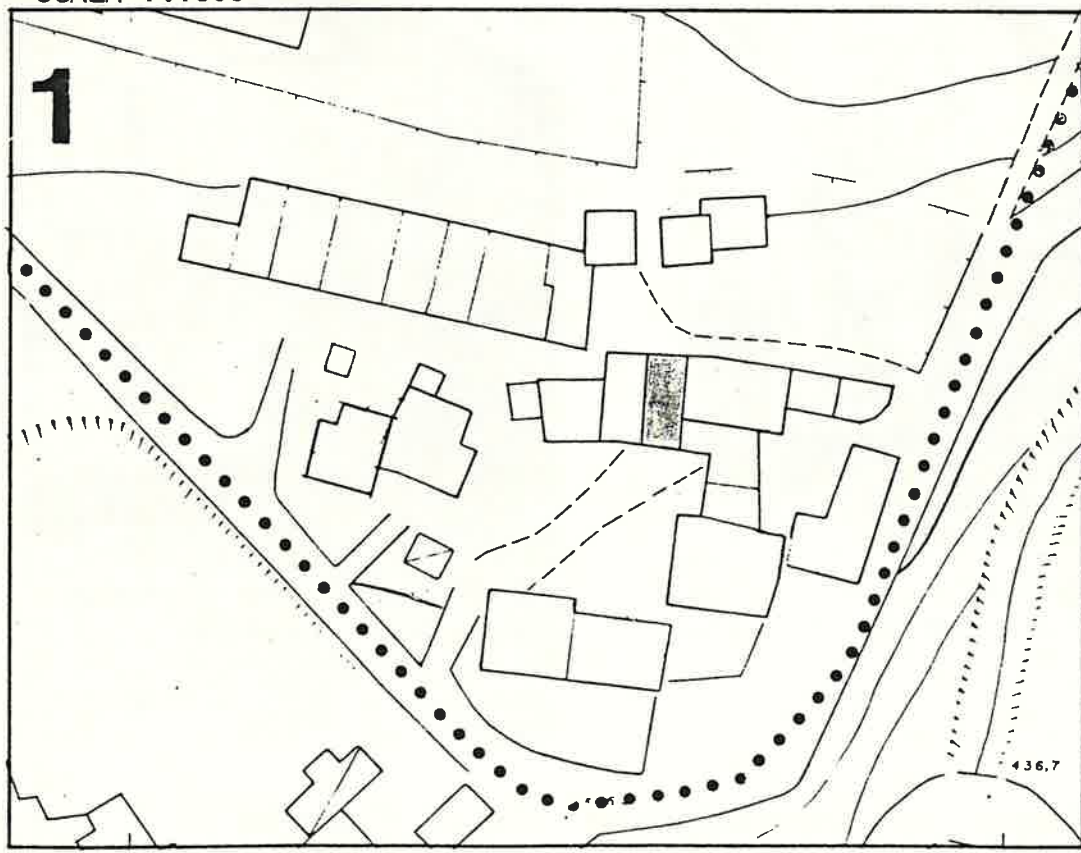

1 DATI PARAMETRICI E FUNZIONALI

1.1	area fondiaria	mq.				
1.2	superficie coperta	mq.		55		
1.3	n. piani			2+soff.		
1.4	h in gronda	m.		7,00		
1.5	volume	mc.		385		
1.6	densità edilizia	mc./mq.				

2 APPROVVIGIONAMENTO

	si	no
2.1	<input checked="" type="checkbox"/>	<input type="checkbox"/>
2.2	<input type="checkbox"/>	<input checked="" type="checkbox"/>
2.3	<input checked="" type="checkbox"/>	<input type="checkbox"/>
2.4	<input type="checkbox"/>	<input checked="" type="checkbox"/>

3 SMALTIMENTO

	si	no
3.1	<input type="checkbox"/>	<input type="checkbox"/>
3.2	<input type="checkbox"/>	<input type="checkbox"/>
3.3	<input type="checkbox"/>	<input type="checkbox"/>
3.4	<input type="checkbox"/>	<input type="checkbox"/>

4 PRESENZA DELL'IMPIANTO AL CATASTO

	si	no
4.1	<input type="checkbox"/>	<input type="checkbox"/>
4.2	<input checked="" type="checkbox"/>	<input type="checkbox"/>
4.3	<input checked="" type="checkbox"/>	<input type="checkbox"/>

5 VINCOLI

5.1	esistenti L. 1089/39	<input type="checkbox"/>
5.2	" L. 1497/39	<input type="checkbox"/>
5.3	" L. 765/67	<input type="checkbox"/>
5.4	di progetto	<input type="checkbox"/>

6 INTERVENTI SUCCESSIVI

	si	no
6.1	<input type="checkbox"/>	<input checked="" type="checkbox"/>
6.2	<input checked="" type="checkbox"/>	<input type="checkbox"/>

7 PROPRIETÀ

7.1	ente pubblico	<input type="checkbox"/>
7.2	ente religioso	<input type="checkbox"/>
7.3	società immobiliari	<input type="checkbox"/>
7.4	condominio	<input type="checkbox"/>
7.5	personale	<input checked="" type="checkbox"/>
7.6	altro	<input type="checkbox"/>

8 DESTINAZIONE D'USO PREVALENTE

8.1	originaria	Residenza	<input type="checkbox"/>
8.2	attuale	Residenza	<input type="checkbox"/>
		compatibile	<input type="checkbox"/>
		non compatibile	<input type="checkbox"/>

9 DESTINAZIONE D'USO

	PT	P1	AP
9.1	<input checked="" type="checkbox"/>	<input checked="" type="checkbox"/>	<input type="checkbox"/>
9.2	<input type="checkbox"/>	<input type="checkbox"/>	<input type="checkbox"/>
9.3	<input type="checkbox"/>	<input type="checkbox"/>	<input type="checkbox"/>
9.4	<input type="checkbox"/>	<input type="checkbox"/>	<input type="checkbox"/>
9.5	<input type="checkbox"/>	<input type="checkbox"/>	<input type="checkbox"/>
9.6	<input type="checkbox"/>	<input type="checkbox"/>	<input type="checkbox"/>
9.7	<input type="checkbox"/>	<input type="checkbox"/>	<input type="checkbox"/>
9.8	<input type="checkbox"/>	<input type="checkbox"/>	<input type="checkbox"/>
9.9	<input type="checkbox"/>	<input type="checkbox"/>	<input type="checkbox"/>
9.10	<input type="checkbox"/>	<input type="checkbox"/>	<input checked="" type="checkbox"/>

10 DESTINAZIONE SUPERFICI SCOPERTE

		mq.
10.1	cortili (promiscuo)	<input checked="" type="checkbox"/>
10.2	giardini	<input type="checkbox"/>
10.3	parcheggi	<input type="checkbox"/>
10.4	altro	<input type="checkbox"/>

11 STATO DI CONSERVAZIONE

	A	B	C	D
11.1	<input type="checkbox"/>	<input checked="" type="checkbox"/>	<input type="checkbox"/>	<input type="checkbox"/>
11.2	<input type="checkbox"/>	<input type="checkbox"/>	<input checked="" type="checkbox"/>	<input type="checkbox"/>
11.3	<input type="checkbox"/>	<input checked="" type="checkbox"/>	<input type="checkbox"/>	<input type="checkbox"/>
11.4	<input type="checkbox"/>	<input type="checkbox"/>	<input type="checkbox"/>	<input type="checkbox"/>
11.5	<input type="checkbox"/>	<input type="checkbox"/>	<input type="checkbox"/>	<input type="checkbox"/>
11.6	<input type="checkbox"/>	<input checked="" type="checkbox"/>	<input type="checkbox"/>	<input type="checkbox"/>
11.7	<input type="checkbox"/>	<input type="checkbox"/>	<input type="checkbox"/>	<input type="checkbox"/>

12 SPAZI COMUNI COPERTI

	A	B	C	D
12.1	<input type="checkbox"/>	<input type="checkbox"/>	<input type="checkbox"/>	<input type="checkbox"/>
12.2	<input type="checkbox"/>	<input type="checkbox"/>	<input type="checkbox"/>	<input type="checkbox"/>

13 UTILIZZO ABITAZIONI

	1	
13.1	<input checked="" type="checkbox"/>	<input type="checkbox"/>
13.2	<input checked="" type="checkbox"/>	<input type="checkbox"/>
13.3	<input type="checkbox"/>	<input type="checkbox"/>
13.4	<input type="checkbox"/>	<input type="checkbox"/>
13.5	<input type="checkbox"/>	<input type="checkbox"/>

14 UTILIZZI DIVERSI

	addetti	calpestio	n.p.
14.1	<input type="checkbox"/>	<input type="checkbox"/>	<input type="checkbox"/>
14.2	<input type="checkbox"/>	<input type="checkbox"/>	<input type="checkbox"/>
14.3	<input type="checkbox"/>	<input type="checkbox"/>	<input type="checkbox"/>

15 ALLEGATI

15.1	doc. ARCHIVIO DI STATO	<input type="checkbox"/>
15.2	" " COMUNALE	<input type="checkbox"/>
15.3	" fotografica	<input type="checkbox"/>
15.4	scheda socio-economica	<input type="checkbox"/>
15.5	scheda tipologica	<input type="checkbox"/>
15.6	altro	<input type="checkbox"/>

15 INDICAZIONI E SCHEMI SULLA TIPOLOGIA EDILIZIA

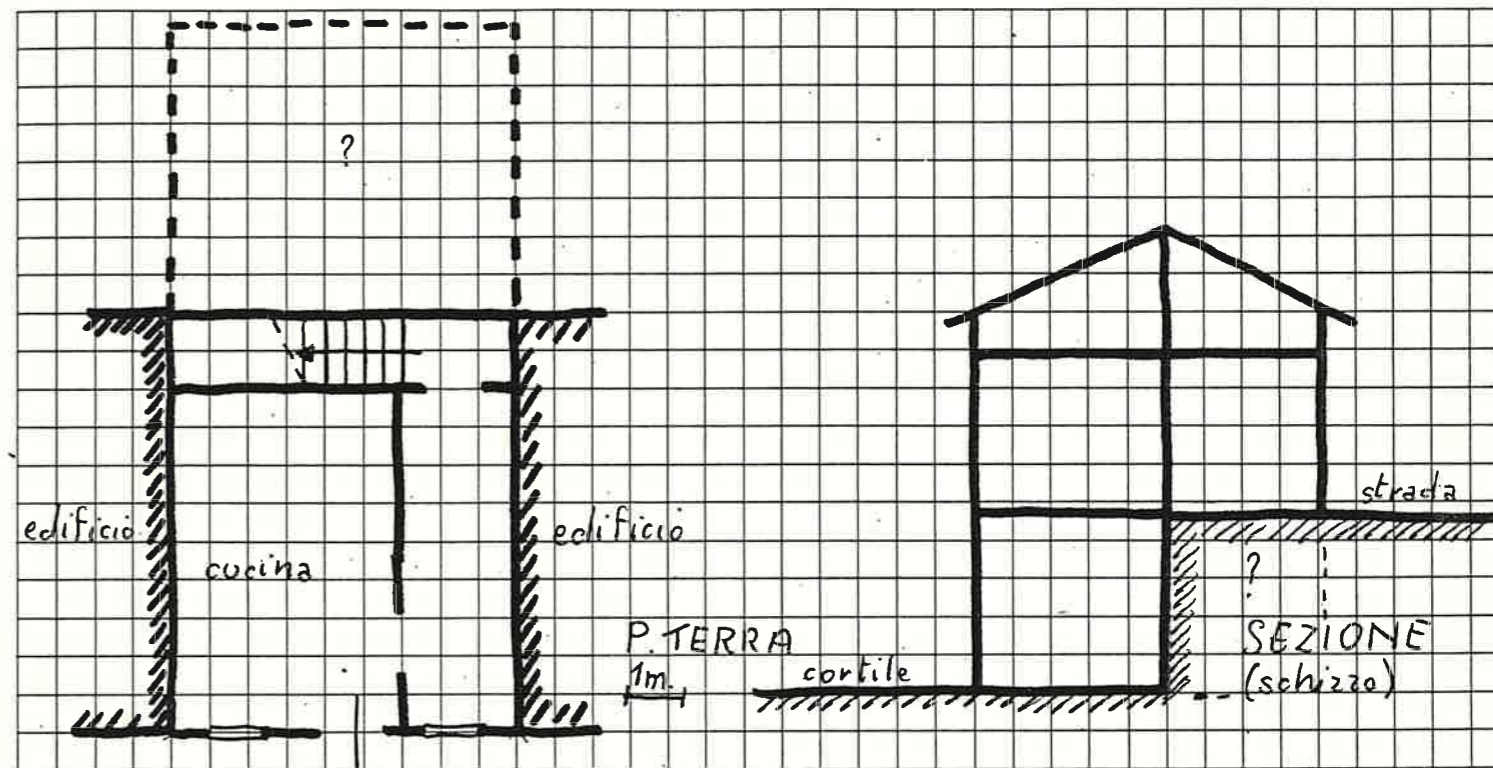

16 DOCUMENTAZIONE FOTOGRAFICA

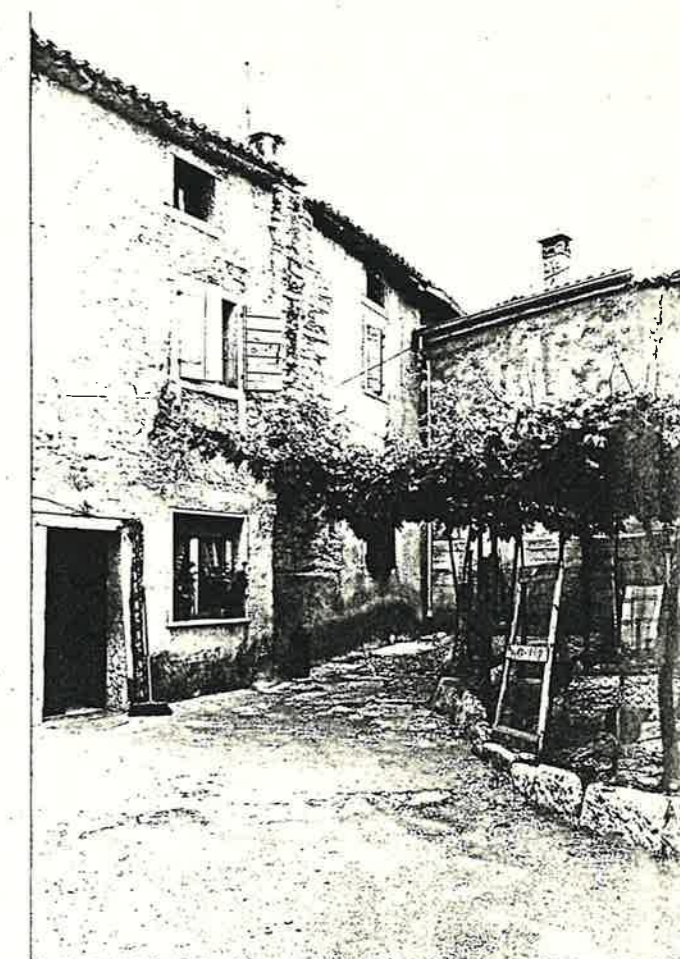

A = BUONO

B = MEDIOCRE

C = CATTIVO

D = PESSIMO

Quartiere MONTE
solato N° 1
Via VALLE N° 26

SCHEDA EDILIZIA N. 11
N. C. E. U. Partita _____
Mappale _____
C. T. Sez. B F. Sall. B Mapp. 251

CATASTO

AEROFOTOGRAMMETRIA

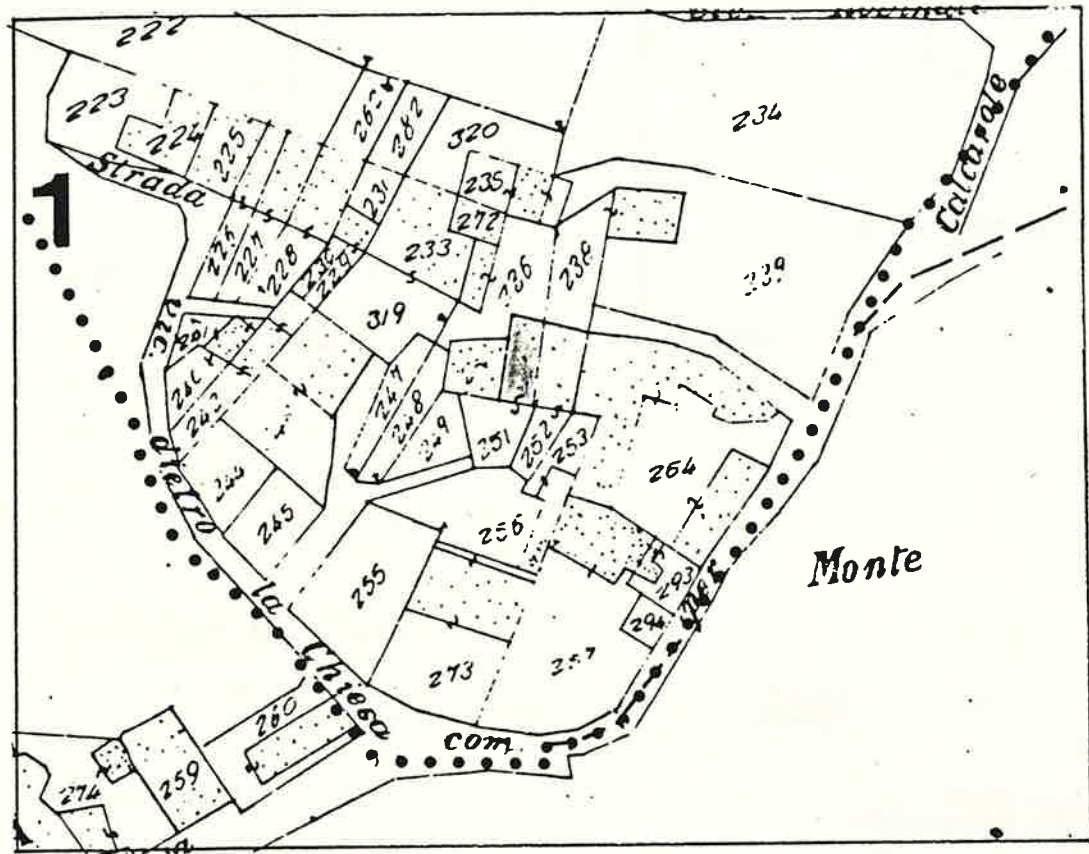

SCALA 1:1000

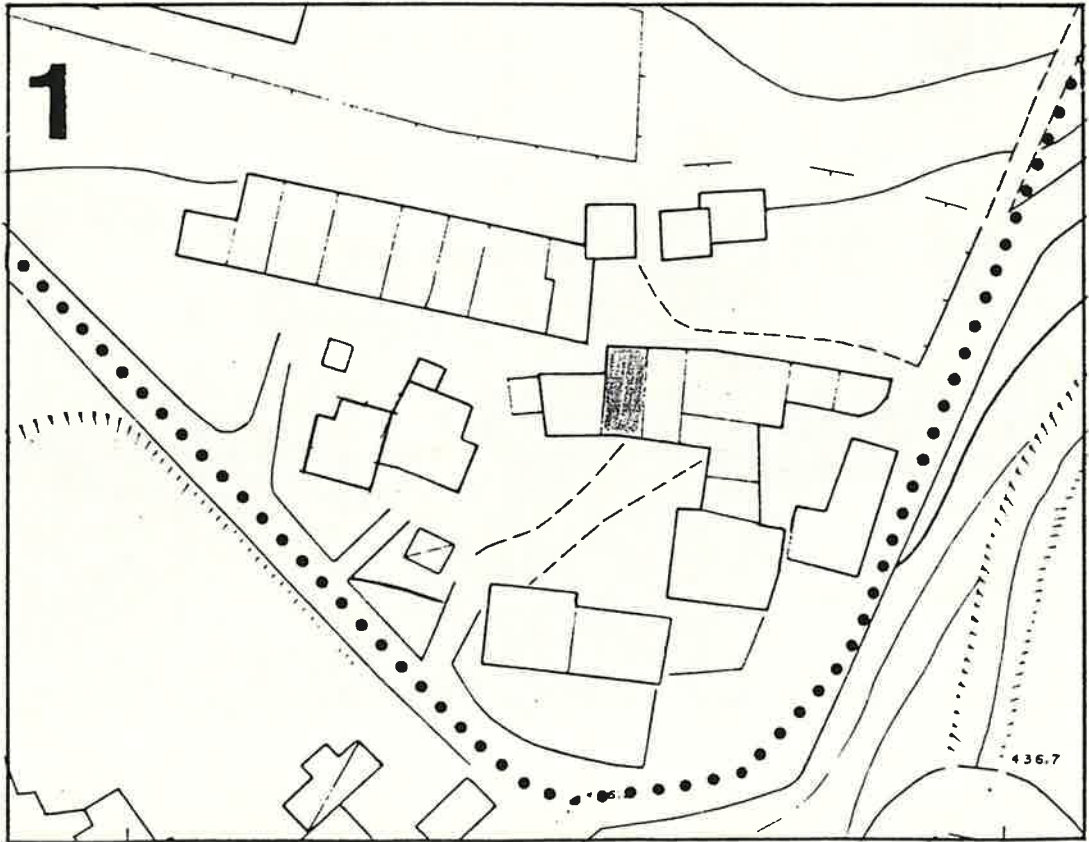

436.7

1 DATI PARAMETRICI E FUNZIONALI

1.1	area fondiaria	mq.				
1.2	superficie coperta	mq.		55		
1.3	n. piani			2		
1.4	h in gronda	m.		5,50		
1.5	volume	mc.		300		
1.6	densità edilizia	mc./mq.				

2 APPROVVIGIONAMENTO

2.1	energia elettrica	si	no
2.2	gas	<input checked="" type="checkbox"/>	<input checked="" type="checkbox"/>
2.3	acqua	<input checked="" type="checkbox"/>	<input type="checkbox"/>
2.4	pozzo	<input type="checkbox"/>	<input checked="" type="checkbox"/>

3 SMALTIMENTO

3.1	rete fognaria	si	no
3.2	pozzo nero	<input type="checkbox"/>	<input type="checkbox"/>
3.3	dispersione	<input type="checkbox"/>	<input type="checkbox"/>
3.4	fossa biologica	<input type="checkbox"/>	<input type="checkbox"/>

4 PRESENZA DELL'IMPIANTO AL CATASTO

4.1	18	si	no
4.2	18	<input checked="" type="checkbox"/>	<input type="checkbox"/>
4.3	19	<input checked="" type="checkbox"/>	<input type="checkbox"/>

5 VINCOLI

5.1	esistenti L. 1089/39	<input type="checkbox"/>
5.2	" L. 1497/39	<input type="checkbox"/>
5.3	" L. 765/67	<input type="checkbox"/>
5.4	di progetto	<input type="checkbox"/>

6 INTERVENTI SUCCESSIVI

6.1	ristrutturazioni	si	no
6.2	restauri	<input type="checkbox"/>	<input checked="" type="checkbox"/>

7 PROPRIETÀ

7.1	ente pubblico	<input type="checkbox"/>
7.2	ente religioso	<input type="checkbox"/>
7.3	società immobiliari	<input type="checkbox"/>
7.4	condominio	<input type="checkbox"/>
7.5	personale	<input checked="" type="checkbox"/>
7.6	altro	<input type="checkbox"/>

8 DESTINAZIONE D'USO PREVALENTE

8.1	originaria	Residenza	<input type="checkbox"/>
8.2	attuale	Residenza	<input type="checkbox"/>
	compatibile		<input type="checkbox"/>
	non compatibile		<input type="checkbox"/>

9 DESTINAZIONE D'USO

9.1	residenza	PT	P1	AP
9.2	artigianato	<input checked="" type="checkbox"/>	<input checked="" type="checkbox"/>	<input type="checkbox"/>
9.3	industria	<input type="checkbox"/>	<input type="checkbox"/>	<input type="checkbox"/>
9.4	commercio	<input type="checkbox"/>	<input type="checkbox"/>	<input type="checkbox"/>
9.5	uffici	<input type="checkbox"/>	<input type="checkbox"/>	<input type="checkbox"/>
9.6	esercizi pubblici	<input type="checkbox"/>	<input type="checkbox"/>	<input type="checkbox"/>
9.7	enti - associazioni	<input type="checkbox"/>	<input type="checkbox"/>	<input type="checkbox"/>
9.8	magazzini	<input type="checkbox"/>	<input type="checkbox"/>	<input type="checkbox"/>
9.9	uso pubblico	<input type="checkbox"/>	<input type="checkbox"/>	<input type="checkbox"/>
9.10	altro uso	<input type="checkbox"/>	<input type="checkbox"/>	<input type="checkbox"/>

10 DESTINAZIONE SUPERFICI SCOPERTE

10.1	cortili	<input checked="" type="checkbox"/>	<input type="checkbox"/>
10.2	giardini	<input type="checkbox"/>	<input type="checkbox"/>
10.3	parcheggi	<input type="checkbox"/>	<input type="checkbox"/>
10.4	altro	<input type="checkbox"/>	<input type="checkbox"/>

11 STATO DI CONSERVAZIONE

11.1	strutture orizzontali	A	B	C	D
11.2	strutture verticali		<input checked="" type="checkbox"/>		
11.3	coperture			<input checked="" type="checkbox"/>	
11.4	gronde - pluviali				
11.5	intonaci		<input checked="" type="checkbox"/>		
11.6	serramenti		<input checked="" type="checkbox"/>		
11.7	altro				

12 SPAZI COMUNI COPERTI

12.1	atri e corridoi	A	B	C	D
12.2	scale				

13 UTILIZZO ABITAZIONI n

13.1	piano terra	<input checked="" type="checkbox"/>	<input type="checkbox"/>
13.2	piano primo	<input checked="" type="checkbox"/>	<input type="checkbox"/>
13.3	piano secondo	<input type="checkbox"/>	<input type="checkbox"/>
13.4	piano terzo	<input type="checkbox"/>	<input type="checkbox"/>
13.5	altri piani	<input type="checkbox"/>	<input type="checkbox"/>

14 UTILIZZI DIVERSI

14.1	industriale	addetti	calpestio	n.p.
14.2	artigianale	<input type="checkbox"/>	<input type="checkbox"/>	<input type="checkbox"/>
14.3	commerciale	<input type="checkbox"/>	<input type="checkbox"/>	<input type="checkbox"/>

15 ALLEGATI

15.1	doc. ARCHIVIO DI STATO	<input type="checkbox"/>
15.2	" " COMUNALE	<input type="checkbox"/>
15.3	" fotografica	<input type="checkbox"/>
15.4	scheda socio - economica	<input type="checkbox"/>
15.5	scheda tipologica	<input type="checkbox"/>
15.6	altro	<input type="checkbox"/>

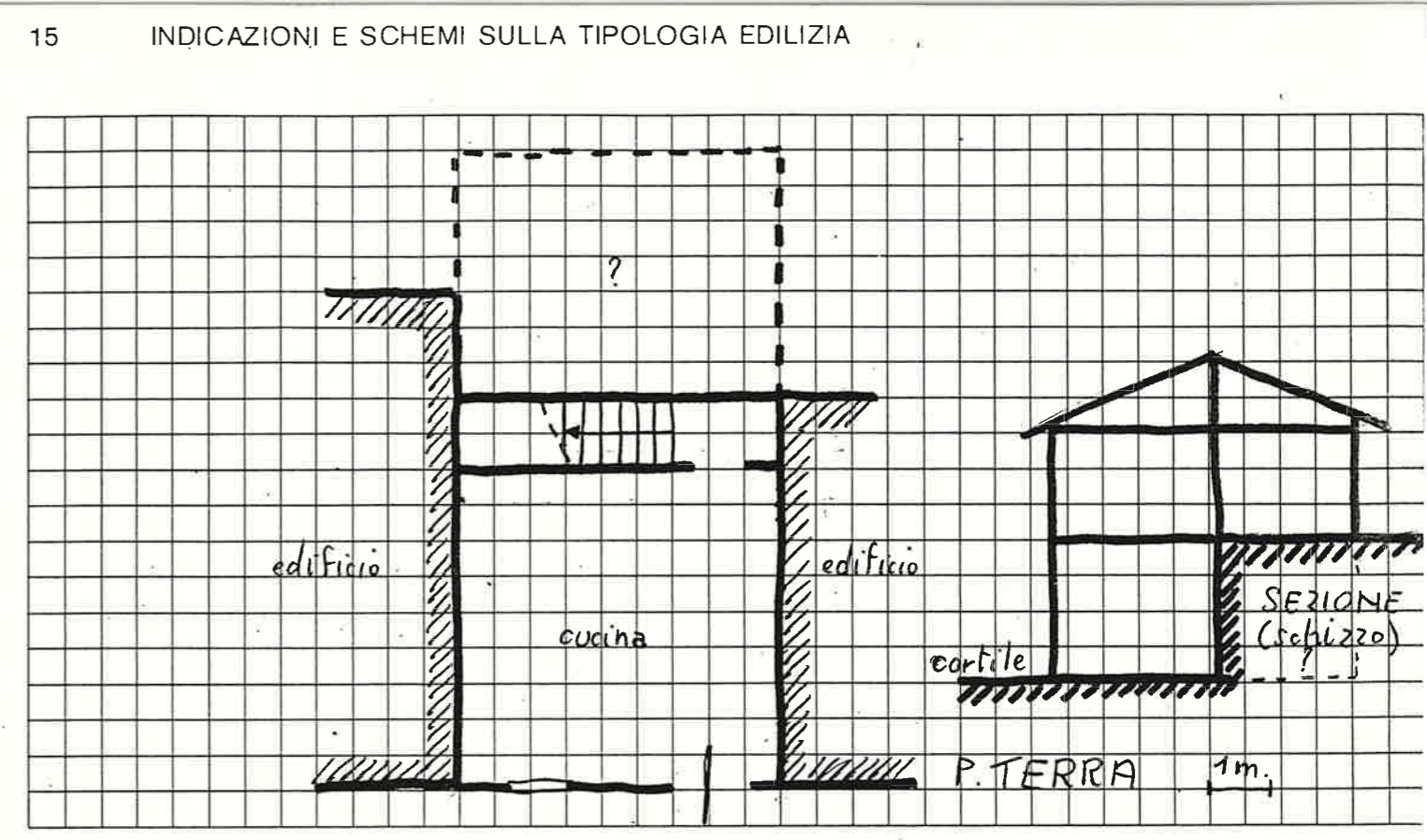

A = BUONO B = MEDIOCRE C = CATTIVO D = PESSIMO

Quartiere MONTE
solato N°1
Via VALLE n° 27

SCHEDA EDILIZIA N. 12
N.C.E.U. Partita _____
Mappale _____
C.T. Sez. B F. 5 all. B Mapp. 250

CATASTO _____

AEROFOTOGRAMMETRIA

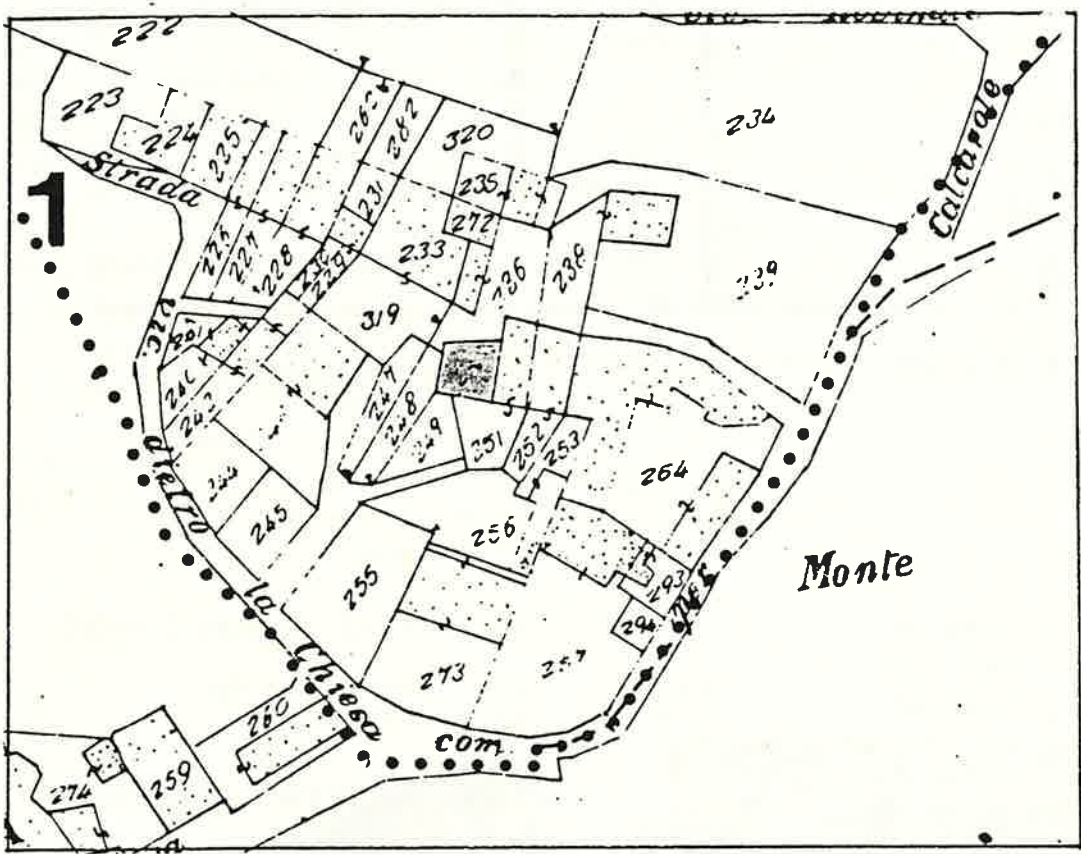

SCALA 1:1000

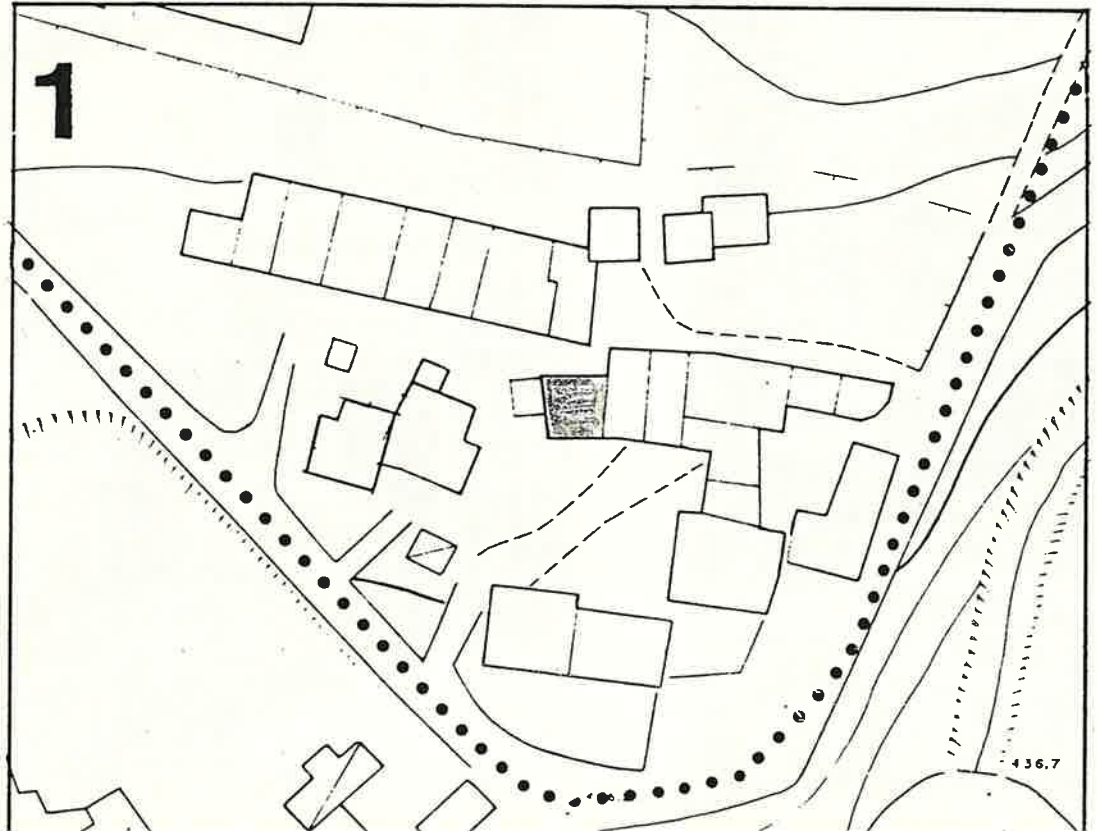

1 DATI PARAMETRICI E FUNZIONALI

1.1	area fondiaria	mq.					
1.2	superficie coperta	mq.			60		
1.3	n. piani			2+soffitta			
1.4	h in gronda	m.		7,00			
1.5	volume	mc.		420			
1.6	densità edilizia mc./mq.						

2 APPROVVIGIONAMENTO

2.1	energia elettrica	si	no
2.2	gas		X
2.3	acqua		X
2.4	pozzo		X

3 SMALTIMENTO

3.1	rete fognaria	si	no
3.2	pozzo nero		X
3.3	dispersione		X
3.4	fossa biologica		X

4 PRESENZA DELL'IMPIANTO AL CATASTO

4.1	18	si	no
4.2	18	X	
4.3	19	X	

5 VINCOLI

5.1	esistenti L. 1089/39	
5.2	" L. 1497/39	
5.3	" L. 765/67	
5.4	di progetto	

6 INTERVENTI SUCCESSIVI

6.1	ristrutturazioni	si	no
6.2	restauri		X

7 PROPRIETÀ

7.1	ente pubblico	
7.2	ente religioso	
7.3	società immobiliari	
7.4	condominio	
7.5	personale	X
7.6	altro	

8 DESTINAZIONE D'USO PREVALENTE

8.1	originaria	Residenza con annesso rust.
8.2	attuale	R. non abitata
	compatibile	
	non compatibile	

9 DESTINAZIONE D'USO

9.1	residenza	PT	P1	AP
9.2	artigianato	X	X	
9.3	industria			
9.4	commercio			
9.5	uffici			
9.6	esercizi pubblici			
9.7	enti - associazioni			
9.8	magazzini			
9.9	uso pubblico			
9.10	altro uso (soffitta)			X

10 DESTINAZIONE SUPERFICI SCOPERTE

10.1	cortili	promiscuo	X	
10.2	giardini			
10.3	parcheggi			
10.4	altro			

11 STATO DI CONSERVAZIONE

11.1	strutture orizzontali	A	B	C	D
11.2	strutture verticali			X	
11.3	coperture		X		
11.4	gronde - pluviali				
11.5	intonaci		X		
11.6	serramenti		X		
11.7	altro				

12 SPAZI COMUNI COPERTI

12.1	atri e corridoi	A	B	C	D
12.2	scale				

13 UTILIZZO ABITAZIONI

13.1	piano terra		1
13.2	piano primo		X
13.3	piano secondo		X
13.4	piano terzo		
13.5	altri piani		

14 UTILIZZI DIVERSI

14.1	industriale	addetti	calpestio	n.p.
14.2	artigianale			
14.3	commerciale			

15 ALLEGATI

15.1	doc. ARCHIVIO DI STATO	
15.2	" " COMUNALE	
15.3	" fotografica	
15.4	scheda socio-economica	
15.5	scheda tipologica	
15.6	altro	

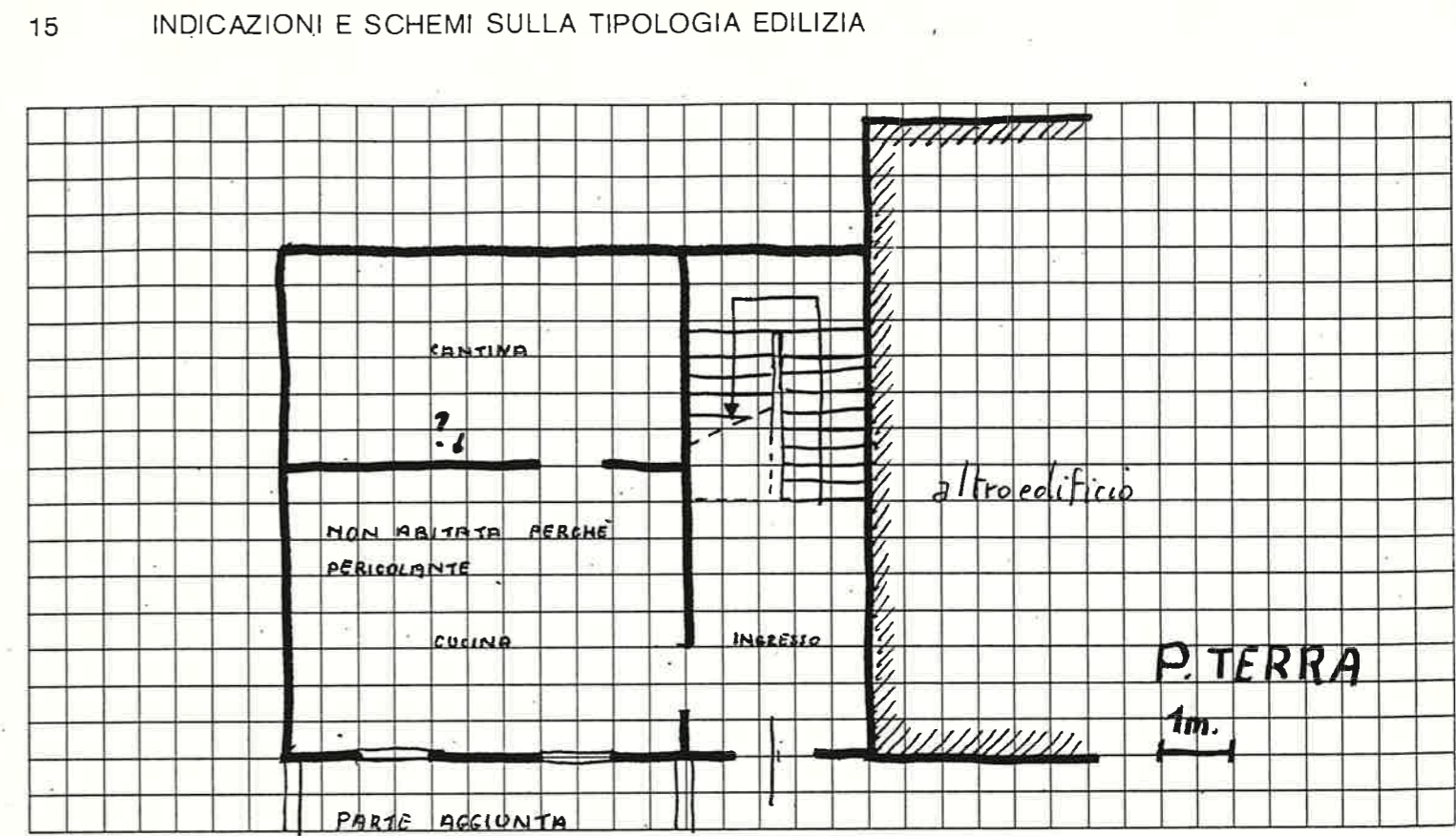

16 DOCUMENTAZIONE FOTOGRAFICA

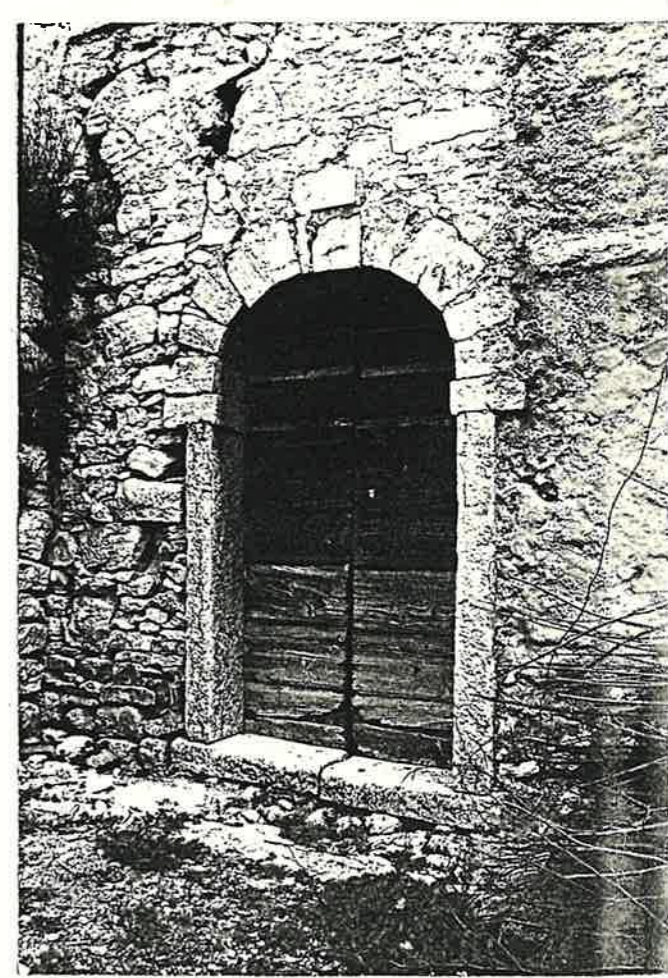
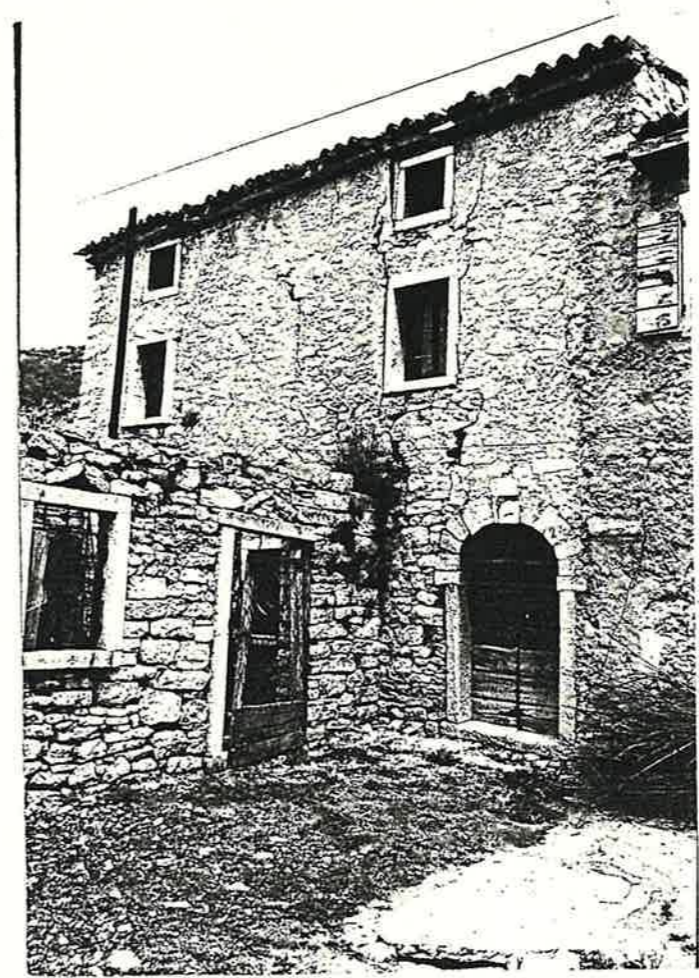

quartiere MONTE

SCHEDA EDILIZIA N. 13

colato N°1

N. C. E. U. Partita _____

ia VALLE (senza n° civico)

Mappale _____

C. T. Sez. B F. 5 all. B Mapp. 248 (non arca-
tastata)

ATASTO

AEROFOTOGRAMMETRIA

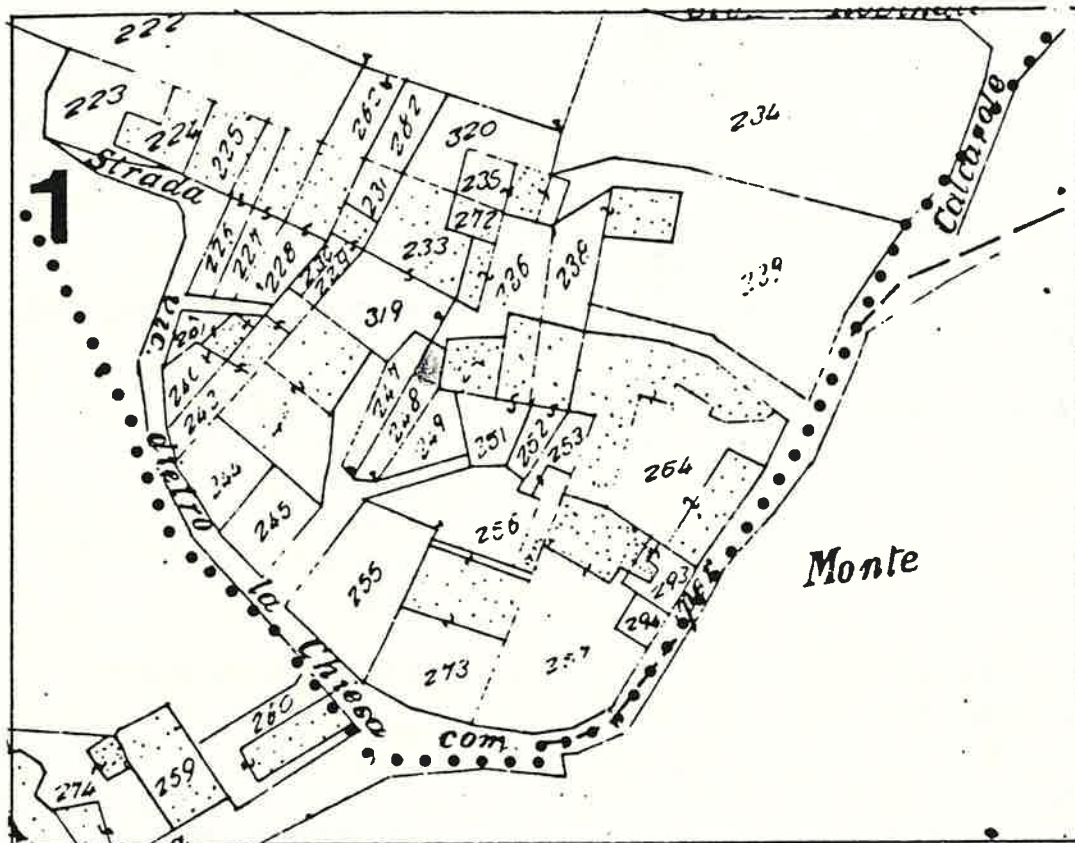

SCALA 1:1000

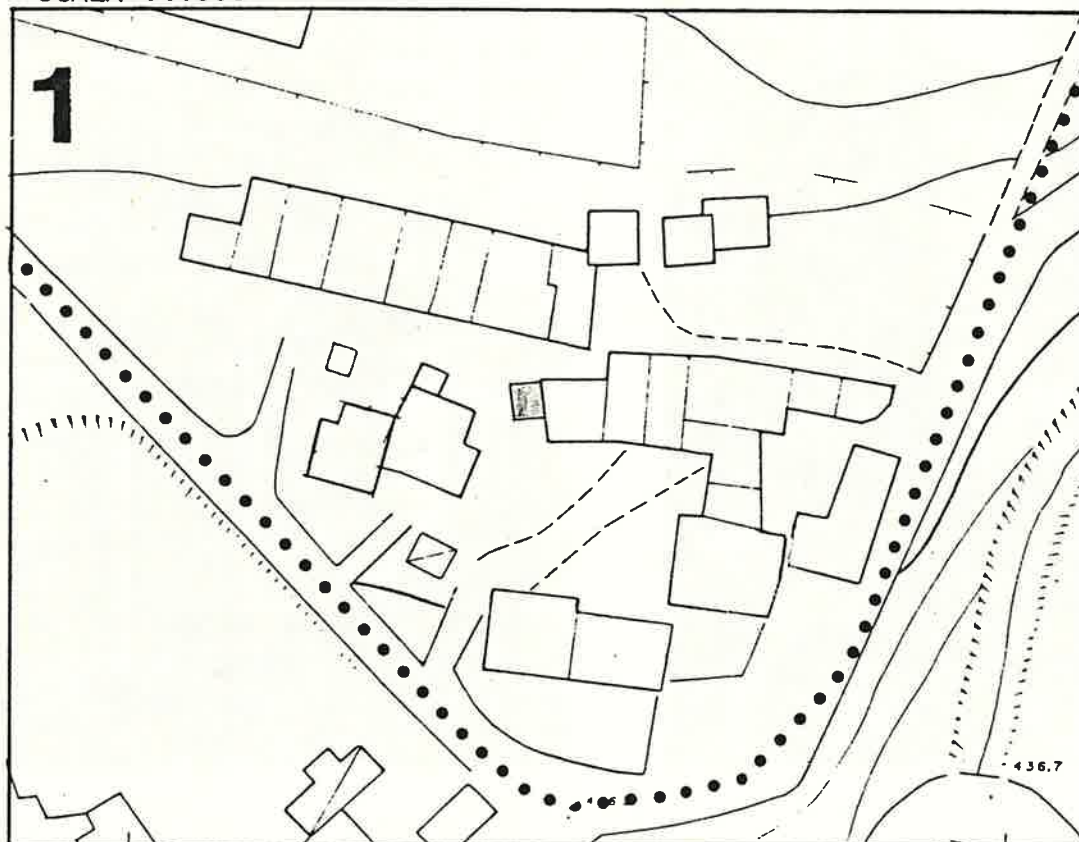

1 DATI PARAMETRICI E FUNZIONALI

1.1 area fondiaria mq.
1.2 superficie coperta mq.
1.3 n. piani
1.4 h in gronda m.
1.5 volume mc.
1.6 densità edilizia mc./mq.

Table for parameters 1.1 to 1.6 with grid and handwritten values: 20, 1, 450, 90.

2 APPROVVIGIONAMENTO

2.1 energia elettrica
2.2 gas
2.3 acqua
2.4 pozzo

Table for 2.1 to 2.4 with 'si/no' columns and 'X' marks.

3 SMALTIMENTO

3.1 rete fognaria
3.2 pozzo nero
3.3 dispersione
3.4 fossa biologica

Table for 3.1 to 3.4 with 'si/no' columns and 'X' marks.

4 PRESENZA DELL'IMPIANTO AL CATASTO

4.1 18
4.2 18
4.3 19

Table for 4.1 to 4.3 with 'si/no' columns and 'X' marks.

5 VINCOLI

5.1 esistenti L. 1089/39
5.2 " L. 1497/39
5.3 " L. 765/67
5.4 di progetto

Table for 5.1 to 5.4 with vertical grid.

6 INTERVENTI SUCCESSIVI

6.1 ristrutturazioni
6.2 restauri

Table for 6.1 and 6.2 with 'si/no' columns and 'X' marks.

7 PROPRIETÀ

7.1 ente pubblico
7.2 ente religioso
7.3 società immobiliari
7.4 condominio
7.5 personale
7.6 altro

Table for 7.1 to 7.6 with 'si/no' columns and 'X' marks.

8 DESTINAZIONE D'USO PREVALENTE

8.1 originaria . . . CAPPELLA
8.2 attuale . . . CAPPELLA
compatibile
non compatibile

Table for 8.1 and 8.2 with 'si/no' columns and 'X' marks.

9 DESTINAZIONE D'USO

9.1 residenza
9.2 artigianato
9.3 industria
9.4 commercio
9.5 uffici
9.6 esercizi pubblici
9.7 enti - associazioni
9.8 magazzini
9.9 uso pubblico
9.10 altro uso

Table for 9.1 to 9.10 with PT, P1, AP columns and 'X' mark at 9.9.

10 DESTINAZIONE SUPERFICI SCOPERTE

10.1 cortili promiscuo
10.2 giardini
10.3 parcheggi
10.4 altro

Table for 10.1 to 10.4 with vertical grid and 'X' mark at 10.1.

11 STATO DI CONSERVAZIONE

11.1 strutture orizzontali
11.2 strutture verticali
11.3 coperture
11.4 gronde - pluviali
11.5 intonaci
11.6 serramenti
11.7 altro

Table for 11.1 to 11.7 with A, B, C, D columns and 'X' marks.

12 SPAZI COMUNI COPERTI

12.1 atri e corridoi
12.2 scale

Table for 12.1 and 12.2 with A, B, C, D columns.

13 UTILIZZO ABITAZIONI

13.1 piano terra
13.2 piano primo
13.3 piano secondo
13.4 piano terzo
13.5 altri piani

Table for 13.1 to 13.5 with vertical grid.

14 UTILIZZI DIVERSI

14.1 industriale
14.2 artigianale
14.3 commerciale

Table for 14.1 to 14.3 with 'addetti', 'calpestio', 'n.p.' labels.

15 ALLEGATI

15.1 doc. ARCHIVIO DI STATO
15.2 " " COMUNALE
15.3 " fotografica
15.4 scheda socio - economica
15.5 scheda tipologica
15.6 altro

Table for 15.1 to 15.6 with vertical grid.

15 INDICAZIONI E SCHEMI SULLA TIPOLOGIA EDILIZIA

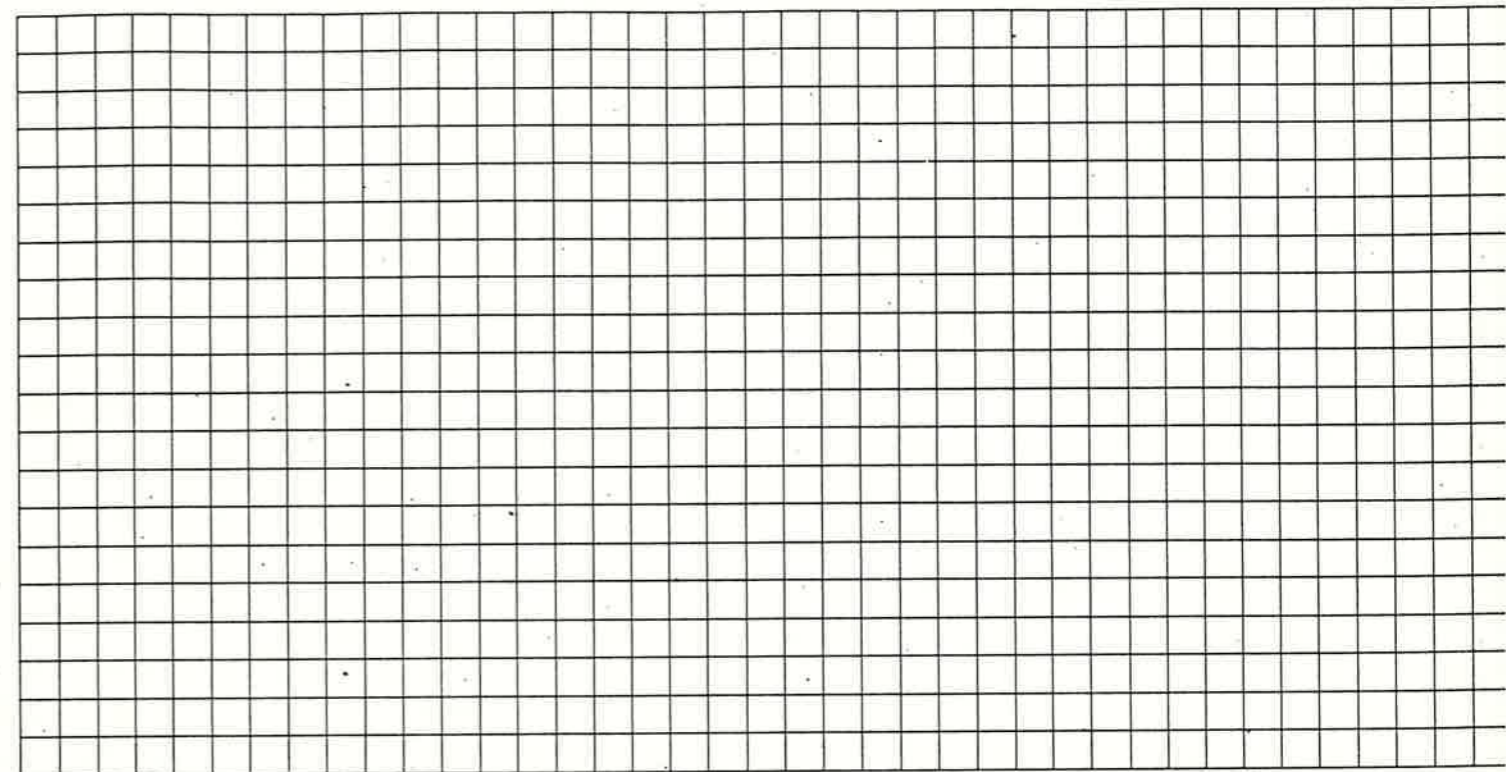

16 DOCUMENTAZIONE FOTOGRAFICA

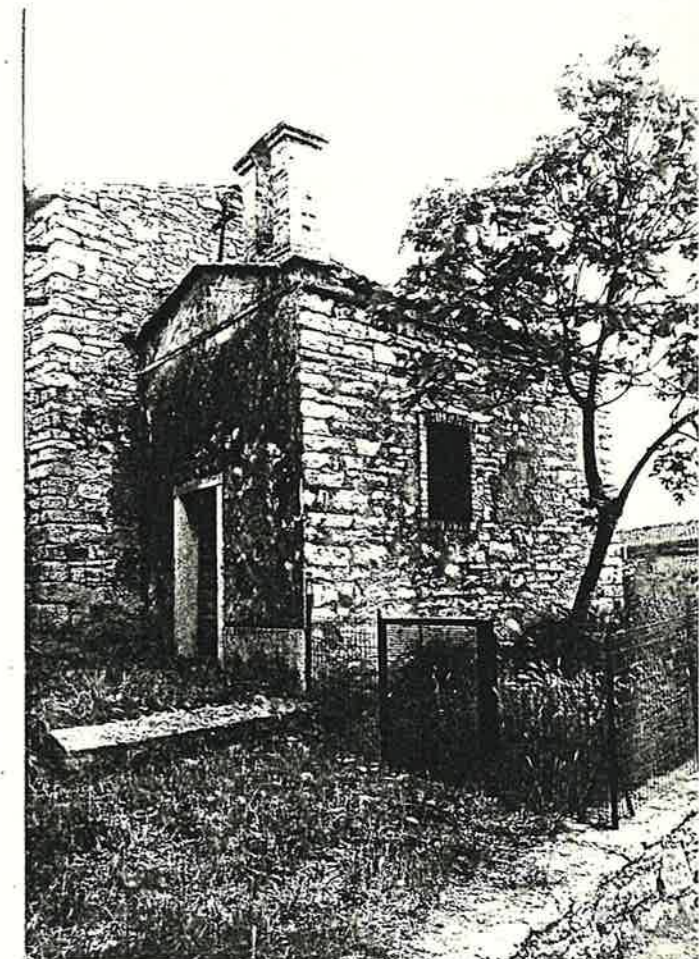
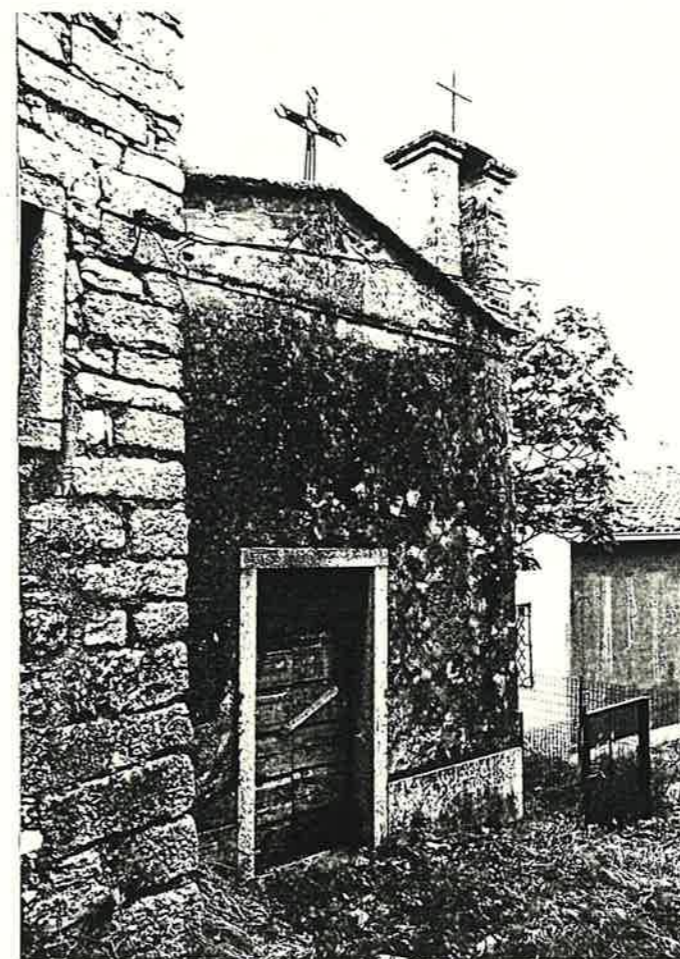



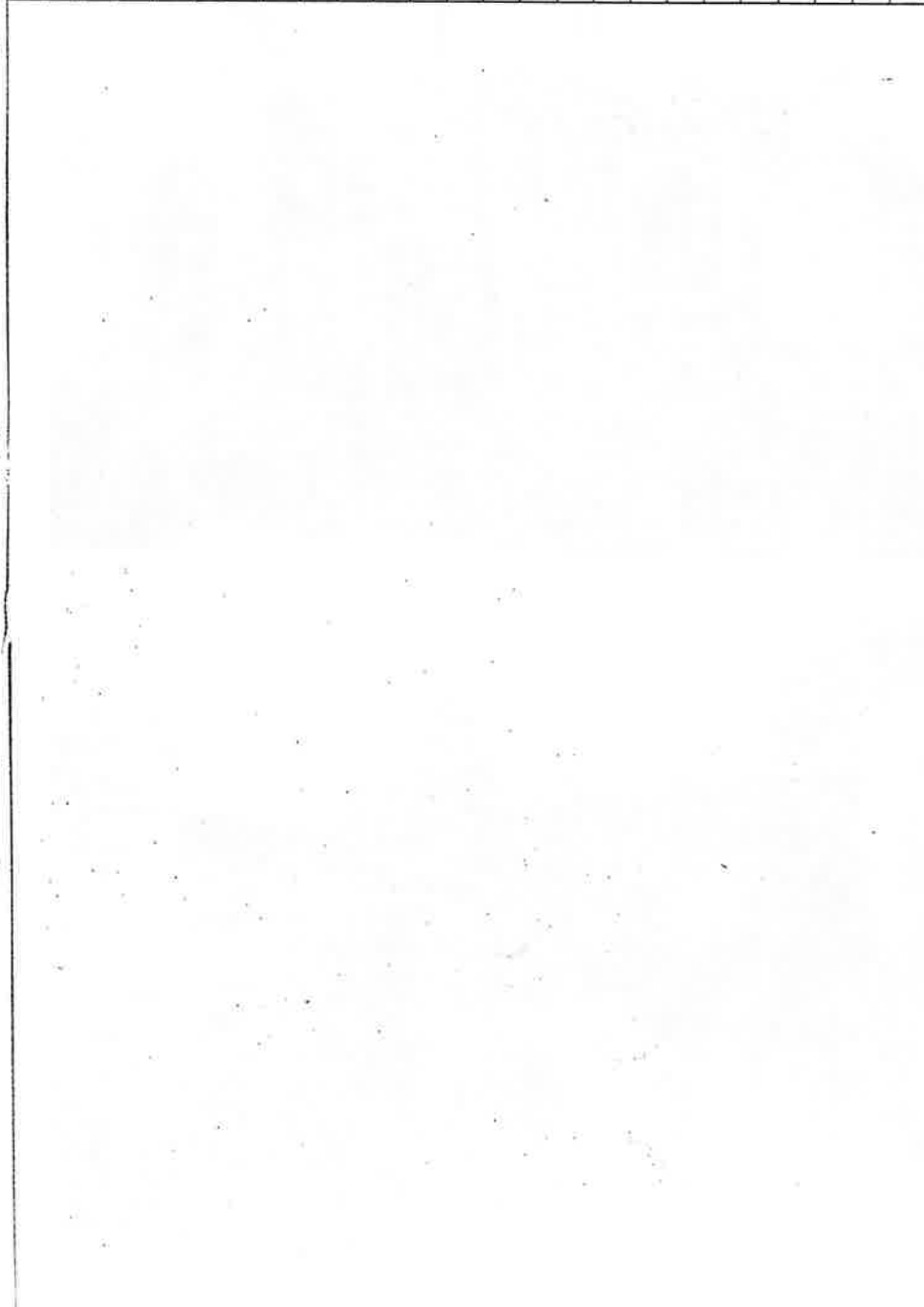
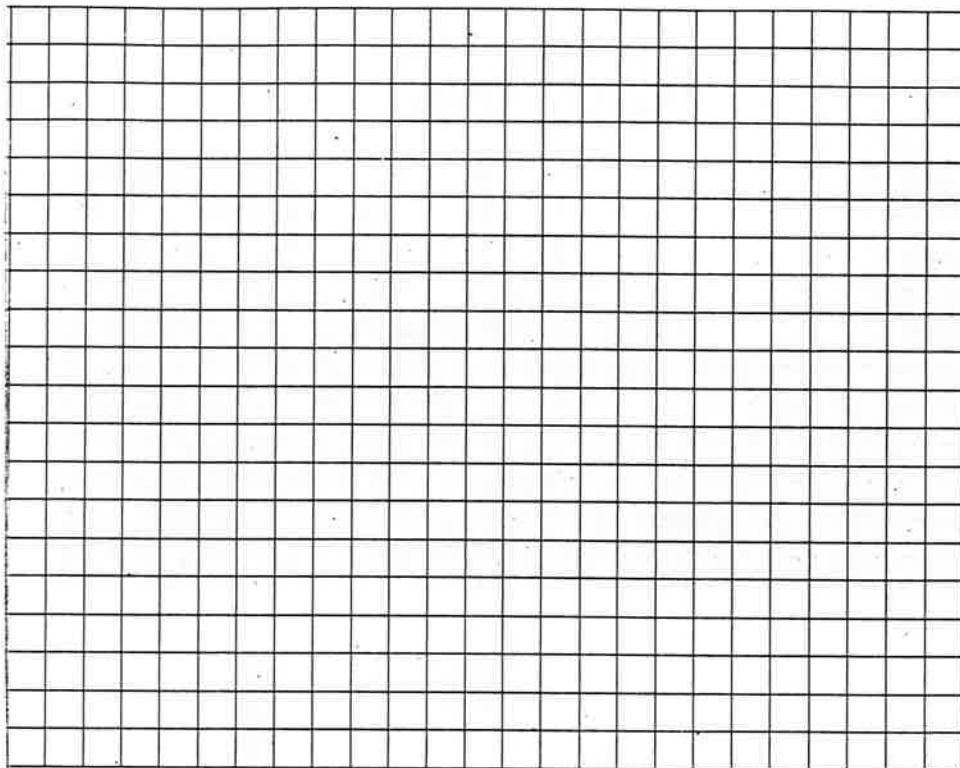

Quartiere MONTE

SCHEDA EDILIZIA N. 14

solato N.° 1

N. C. E. U. Partita _____

Via VALLE n° 11

Mappale _____

C. T. Sez. B F. 5 all. B. Mapp. 238

CATASTO

AEROFOTOGRAMMETRIA

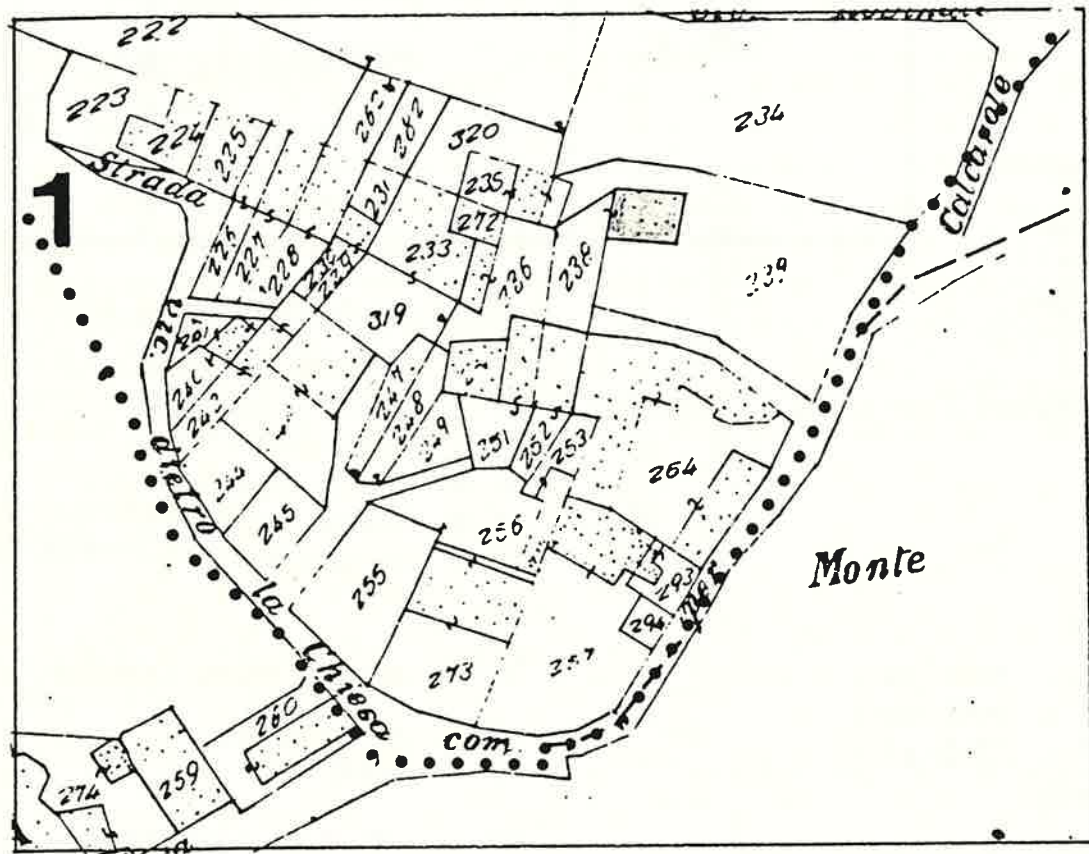

SCALA 1:1000

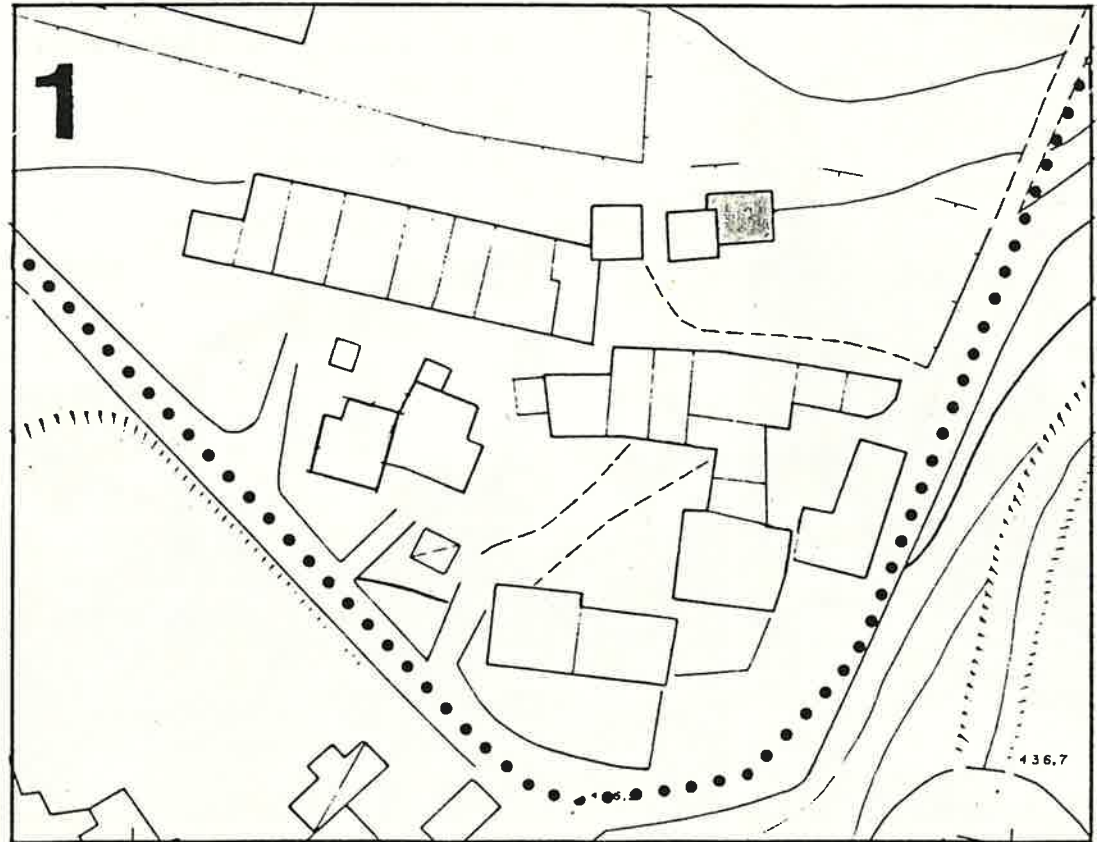

1 DATI PARAMETRICI E FUNZIONALI

1.1	area fondiaria	mq.				
1.2	superficie coperta	mq.		60		
1.3	n. piani		2+ soffitta			
1.4	h in gronda	m.		7,50		
1.5	volume	mc.		450		
1.6	densità edilizia	mc./mq.				

2 APPROVVIGIONAMENTO

2.1	energia elettrica	si	no
2.2	gas	<input checked="" type="checkbox"/>	<input checked="" type="checkbox"/>
2.3	acqua	<input checked="" type="checkbox"/>	<input checked="" type="checkbox"/>
2.4	pozzo	<input type="checkbox"/>	<input checked="" type="checkbox"/>

3 SMALTIMENTO

3.1	rete fognaria	si	no
3.2	pozzo nero	<input type="checkbox"/>	<input type="checkbox"/>
3.3	dispersione	<input type="checkbox"/>	<input type="checkbox"/>
3.4	fossa biologica	<input type="checkbox"/>	<input type="checkbox"/>

4 PRESENZA DELL'IMPIANTO AL CATASTO

4.1	18	si	no
4.2	18	<input type="checkbox"/>	<input checked="" type="checkbox"/>
4.3	19	<input checked="" type="checkbox"/>	<input type="checkbox"/>

5 VINCOLI

5.1	esistenti L. 1089/39	<input type="checkbox"/>
5.2	" L. 1497/39	<input type="checkbox"/>
5.3	" L. 765/67	<input type="checkbox"/>
5.4	di progetto	<input type="checkbox"/>

6 INTERVENTI SUCCESSIVI

6.1	ristrutturazioni	si	no
6.2	restauri	<input checked="" type="checkbox"/>	<input checked="" type="checkbox"/>

7 PROPRIETÀ

7.1	ente pubblico	<input type="checkbox"/>
7.2	ente religioso	<input type="checkbox"/>
7.3	società immobiliari	<input type="checkbox"/>
7.4	condominio	<input type="checkbox"/>
7.5	personale	<input checked="" type="checkbox"/>
7.6	altro	<input type="checkbox"/>

8 DESTINAZIONE D'USO PREVALENTE

8.1	originaria	Residenza	<input type="checkbox"/>
8.2	attuale	Residenza temp.	<input type="checkbox"/>
		compatibile	<input type="checkbox"/>
		non compatibile	<input type="checkbox"/>

9 DESTINAZIONE D'USO

9.1	residenza	PT	P1	AP
9.2	artigianato	<input checked="" type="checkbox"/>	<input checked="" type="checkbox"/>	<input type="checkbox"/>
9.3	industria	<input type="checkbox"/>	<input type="checkbox"/>	<input type="checkbox"/>
9.4	commercio	<input type="checkbox"/>	<input type="checkbox"/>	<input type="checkbox"/>
9.5	uffici	<input type="checkbox"/>	<input type="checkbox"/>	<input type="checkbox"/>
9.6	esercizi pubblici	<input type="checkbox"/>	<input type="checkbox"/>	<input type="checkbox"/>
9.7	enti - associazioni	<input type="checkbox"/>	<input type="checkbox"/>	<input type="checkbox"/>
9.8	magazzini	<input type="checkbox"/>	<input type="checkbox"/>	<input type="checkbox"/>
9.9	uso pubblico	<input type="checkbox"/>	<input type="checkbox"/>	<input type="checkbox"/>
9.10	altro uso	<input type="checkbox"/>	<input type="checkbox"/>	<input checked="" type="checkbox"/>

10 DESTINAZIONE SUPERFICI SCOPERTE

10.1	cortili	<input checked="" type="checkbox"/>
10.2	giardini	<input type="checkbox"/>
10.3	parcheggi	<input type="checkbox"/>
10.4	altro	<input type="checkbox"/>

11 STATO DI CONSERVAZIONE

11.1	strutture orizzontali	A	B	C	D
11.2	strutture verticali	<input checked="" type="checkbox"/>	<input type="checkbox"/>	<input type="checkbox"/>	<input type="checkbox"/>
11.3	coperture	<input checked="" type="checkbox"/>	<input type="checkbox"/>	<input type="checkbox"/>	<input type="checkbox"/>
11.4	gronde - pluviali	<input type="checkbox"/>	<input type="checkbox"/>	<input type="checkbox"/>	<input type="checkbox"/>
11.5	intonaci	<input checked="" type="checkbox"/>	<input type="checkbox"/>	<input type="checkbox"/>	<input type="checkbox"/>
11.6	serramenti	<input checked="" type="checkbox"/>	<input type="checkbox"/>	<input type="checkbox"/>	<input type="checkbox"/>
11.7	altro	<input type="checkbox"/>	<input type="checkbox"/>	<input type="checkbox"/>	<input type="checkbox"/>

12 SPAZI COMUNI COPERTI

12.1	atri e corridoi	A	B	C	D
12.2	scale	<input type="checkbox"/>	<input type="checkbox"/>	<input type="checkbox"/>	<input type="checkbox"/>

13 UTILIZZO ABITAZIONI

13.1	piano terra	occ.	non occ.
13.2	piano primo	<input checked="" type="checkbox"/>	<input checked="" type="checkbox"/>
13.3	piano secondo	<input type="checkbox"/>	<input type="checkbox"/>
13.4	piano terzo	<input type="checkbox"/>	<input type="checkbox"/>
13.5	altri piani	<input type="checkbox"/>	<input type="checkbox"/>

14 UTILIZZI DIVERSI

14.1	industriale	addetti	calpestio	n.p.
14.2	artigianale	<input type="checkbox"/>	<input type="checkbox"/>	<input type="checkbox"/>
14.3	commerciale	<input type="checkbox"/>	<input type="checkbox"/>	<input type="checkbox"/>

15 ALLEGATI

15.1	doc. ARCHIVIO DI STATO	<input type="checkbox"/>
15.2	" " COMUNALE	<input type="checkbox"/>
15.3	" fotografica	<input type="checkbox"/>
15.4	scheda socio - economica	<input type="checkbox"/>
15.5	scheda tipologica	<input type="checkbox"/>
15.6	altro	<input type="checkbox"/>

15 INDICAZIONI E SCHEMI SULLA TIPOLOGIA EDILIZIA

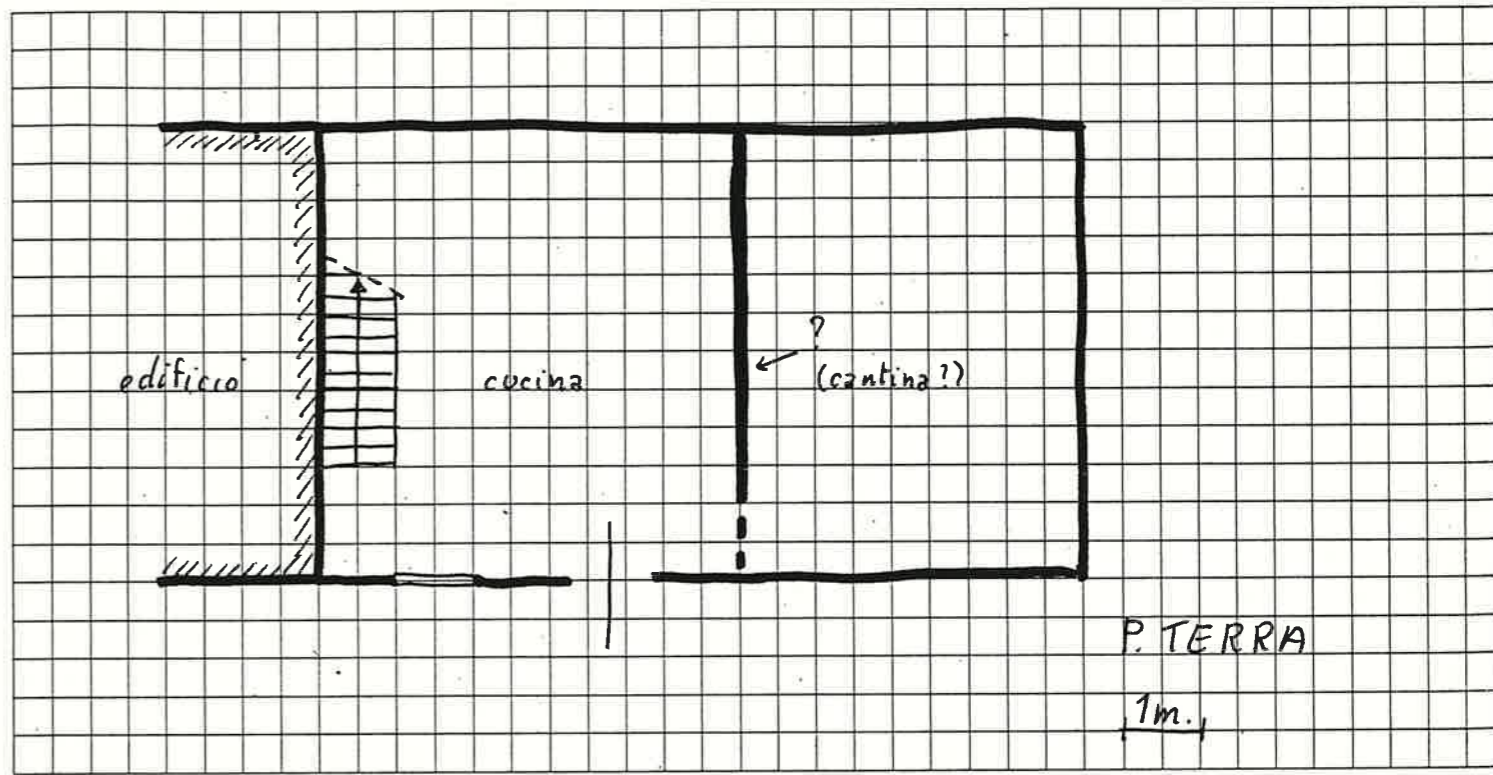

16 DOCUMENTAZIONE FOTOGRAFICA

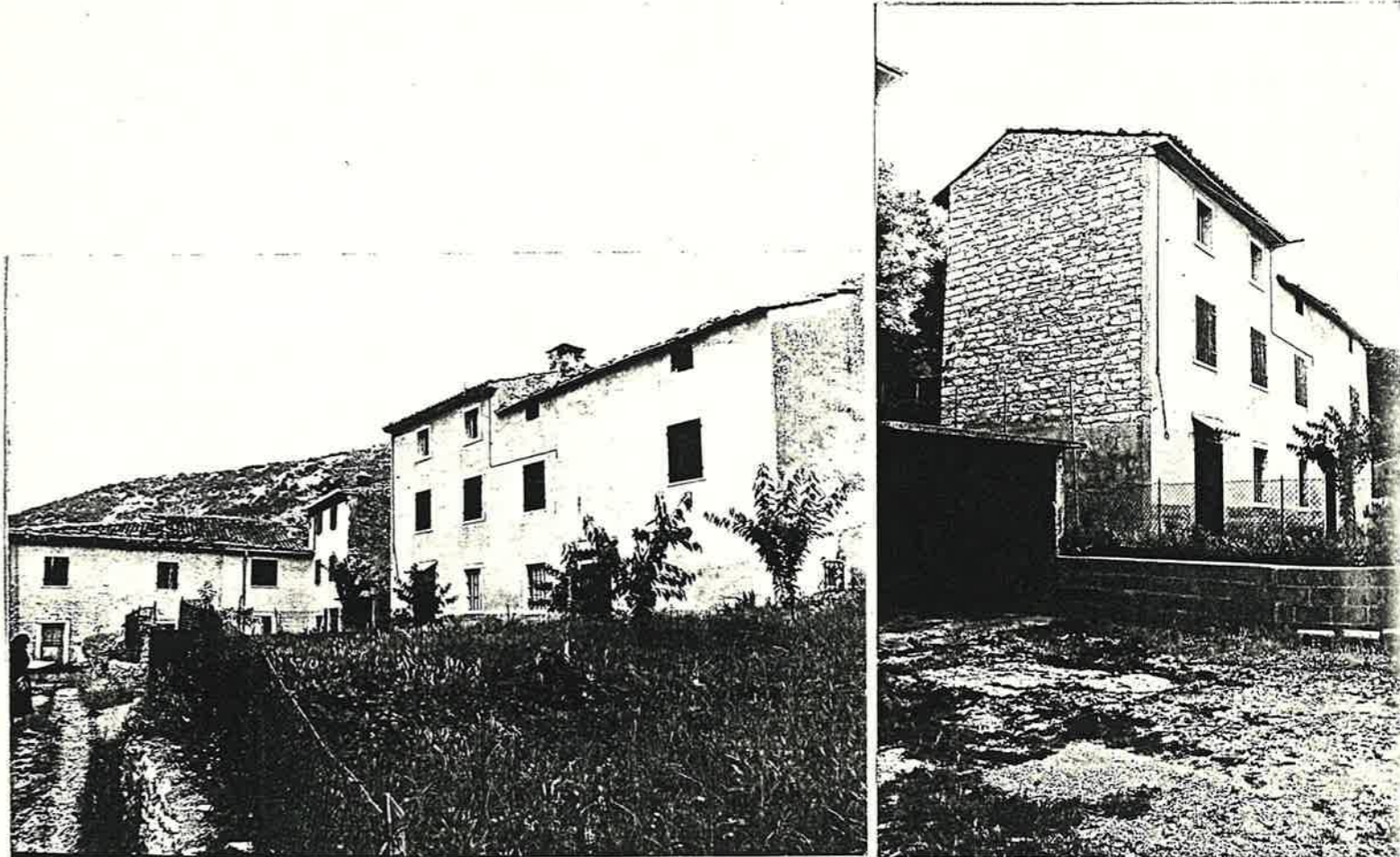

Quartiere MONTE
solato N°1
Via VALLE n° 12

SCHEDA EDILIZIA N. 15

N. C. E. U. Partita _____

Mappale _____

C. T. Sez. B F. 5 all. B Mapp. 238 (non accatastato)

CATASTO

AEROFOTOGRAMMETRIA

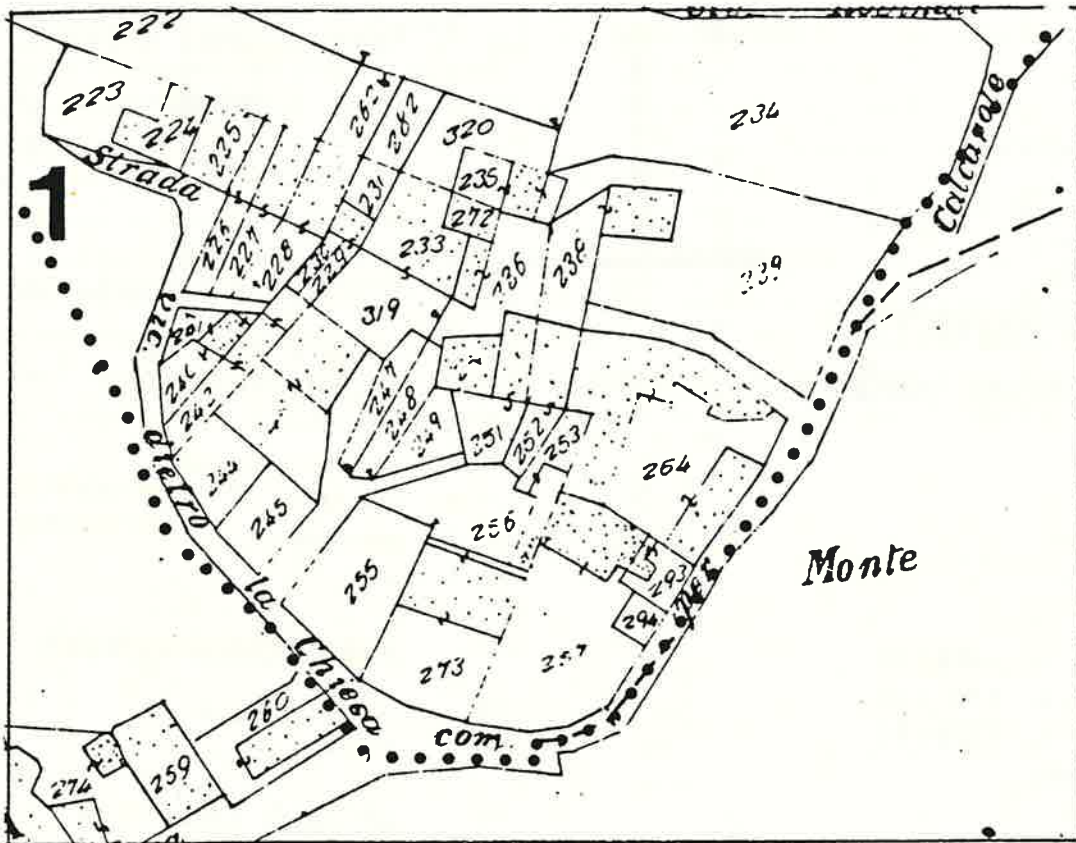

SCALA 1:1000

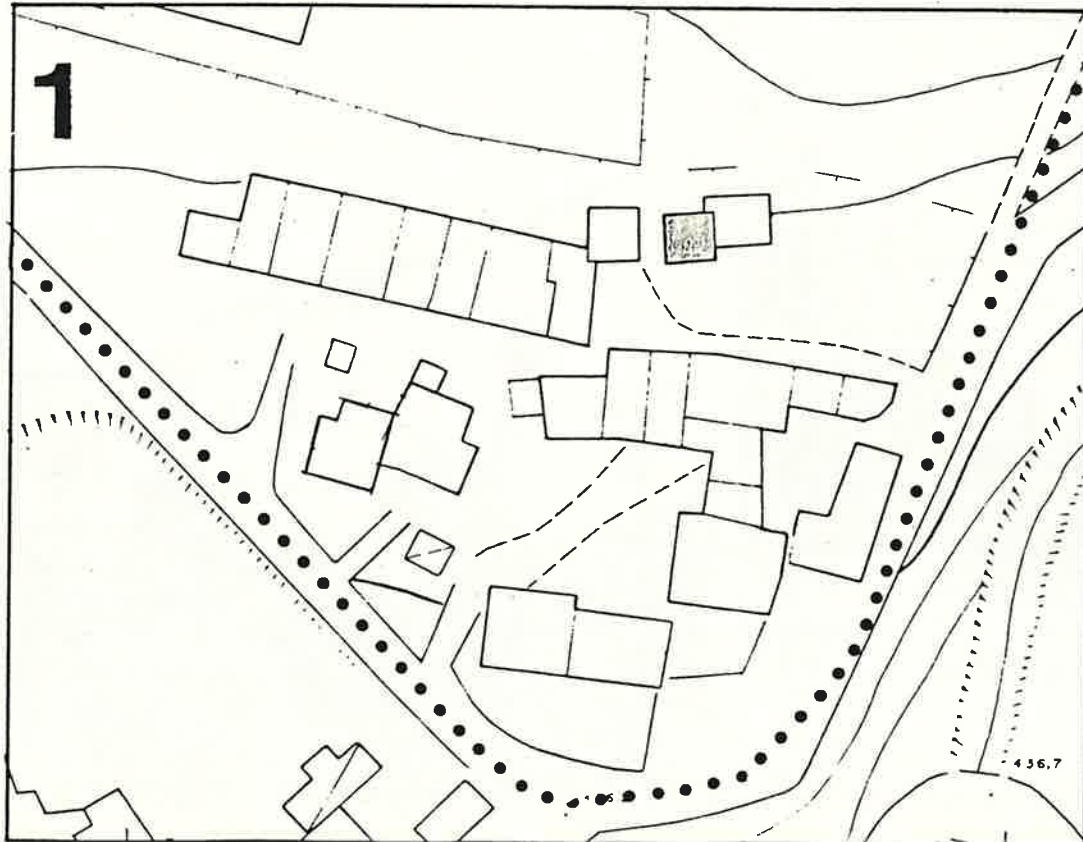

1 DATI PARAMETRICI E FUNZIONALI

1.1	area fondiaria	mq.				
1.2	superficie coperta	mq.		36		
1.3	n. piani		2+Poffitta			
1.4	h in gronda	m.		3,00		
1.5	volume	mc.		290		
1.6	densità edilizia	mc./mq.				

2 APPROVVIGIONAMENTO

2.1	energia elettrica	si	no
2.2	gas	<input checked="" type="checkbox"/>	<input checked="" type="checkbox"/>
2.3	acqua	<input checked="" type="checkbox"/>	<input type="checkbox"/>
2.4	pozzo	<input type="checkbox"/>	<input checked="" type="checkbox"/>

3 SMALTIMENTO

3.1	rete fognaria	si	no
3.2	pozzo nero	<input type="checkbox"/>	<input type="checkbox"/>
3.3	dispersione	<input type="checkbox"/>	<input type="checkbox"/>
3.4	fossa biologica	<input type="checkbox"/>	<input type="checkbox"/>

4 PRESENZA DELL'IMPIANTO AL CATASTO

4.1	18	si	no
4.2	18	<input type="checkbox"/>	<input checked="" type="checkbox"/>
4.3	19	<input type="checkbox"/>	<input checked="" type="checkbox"/>

5 VINCOLI

5.1	esistenti	L. 1089/39	<input type="checkbox"/>
5.2	"	L. 1497/39	<input type="checkbox"/>
5.3	"	L. 765/67	<input type="checkbox"/>
5.4	di progetto		<input type="checkbox"/>

6 INTERVENTI SUCCESSIVI

6.1	ristrutturazioni	si	no
6.2	restauri	<input checked="" type="checkbox"/>	<input checked="" type="checkbox"/>

7 PROPRIETÀ

7.1	ente pubblico	<input type="checkbox"/>
7.2	ente religioso	<input type="checkbox"/>
7.3	società immobiliari	<input type="checkbox"/>
7.4	condominio	<input type="checkbox"/>
7.5	personale	<input checked="" type="checkbox"/>
7.6	altro	<input type="checkbox"/>

8 DESTINAZIONE D'USO PREVALENTE

8.1	originaria	Residenza	<input type="checkbox"/>
8.2	attuale	Residenza temporanea	<input type="checkbox"/>
		compatibile	<input type="checkbox"/>
		non compatibile	<input type="checkbox"/>

9 DESTINAZIONE D'USO

9.1	residenza	PT	P1	AP
9.2	artigianato	<input checked="" type="checkbox"/>	<input checked="" type="checkbox"/>	<input checked="" type="checkbox"/>
9.3	industria	<input type="checkbox"/>	<input type="checkbox"/>	<input type="checkbox"/>
9.4	commercio	<input type="checkbox"/>	<input type="checkbox"/>	<input type="checkbox"/>
9.5	uffici	<input type="checkbox"/>	<input type="checkbox"/>	<input type="checkbox"/>
9.6	esercizi pubblici	<input type="checkbox"/>	<input type="checkbox"/>	<input type="checkbox"/>
9.7	enti - associazioni	<input type="checkbox"/>	<input type="checkbox"/>	<input type="checkbox"/>
9.8	magazzini	<input type="checkbox"/>	<input type="checkbox"/>	<input type="checkbox"/>
9.9	uso pubblico	<input type="checkbox"/>	<input type="checkbox"/>	<input type="checkbox"/>
9.10	altro uso	<input type="checkbox"/>	<input type="checkbox"/>	<input type="checkbox"/>

10 DESTINAZIONE SUPERFICI SCOPERTE

10.1	cortili	promiscuo	<input checked="" type="checkbox"/>	<input type="checkbox"/>
10.2	giardini		<input type="checkbox"/>	<input type="checkbox"/>
10.3	parcheggi		<input type="checkbox"/>	<input type="checkbox"/>
10.4	altro		<input type="checkbox"/>	<input type="checkbox"/>

11 STATO DI CONSERVAZIONE

11.1	strutture orizzontali	A	B	C	D
11.2	strutture verticali	<input checked="" type="checkbox"/>	<input type="checkbox"/>	<input type="checkbox"/>	<input type="checkbox"/>
11.3	coperture	<input type="checkbox"/>	<input checked="" type="checkbox"/>	<input type="checkbox"/>	<input type="checkbox"/>
11.4	gronde - pluviali	<input type="checkbox"/>	<input type="checkbox"/>	<input type="checkbox"/>	<input type="checkbox"/>
11.5	intonaci	<input checked="" type="checkbox"/>	<input type="checkbox"/>	<input type="checkbox"/>	<input type="checkbox"/>
11.6	serramenti	<input type="checkbox"/>	<input checked="" type="checkbox"/>	<input type="checkbox"/>	<input type="checkbox"/>
11.7	altro	<input type="checkbox"/>	<input type="checkbox"/>	<input type="checkbox"/>	<input type="checkbox"/>

12 SPAZI COMUNI COPERTI

12.1	atri e corridoi	A	B	C	D
12.2	scale	<input type="checkbox"/>	<input type="checkbox"/>	<input type="checkbox"/>	<input type="checkbox"/>

13 UTILIZZO ABITAZIONI

13.1	piano terra	occ.	non occ.
13.2	piano primo	<input checked="" type="checkbox"/>	<input checked="" type="checkbox"/>
13.3	piano secondo	<input checked="" type="checkbox"/>	<input checked="" type="checkbox"/>
13.4	piano terzo	<input type="checkbox"/>	<input type="checkbox"/>
13.5	altri piani	<input type="checkbox"/>	<input type="checkbox"/>

14 UTILIZZI DIVERSI

14.1	industriale	addetti	calpestio	n.p.
14.2	artigianale	<input type="checkbox"/>	<input type="checkbox"/>	<input type="checkbox"/>
14.3	commerciale	<input type="checkbox"/>	<input type="checkbox"/>	<input type="checkbox"/>

15 ALLEGATI

15.1	doc. ARCHIVIO DI STATO	<input type="checkbox"/>
15.2	" " COMUNALE	<input type="checkbox"/>
15.3	" fotografica	<input type="checkbox"/>
15.4	scheda socio - economica	<input type="checkbox"/>
15.5	scheda tipologica	<input type="checkbox"/>
15.6	altro	<input type="checkbox"/>

15 INDICAZIONI E SCHEMI SULLA TIPOLOGIA EDILIZIA

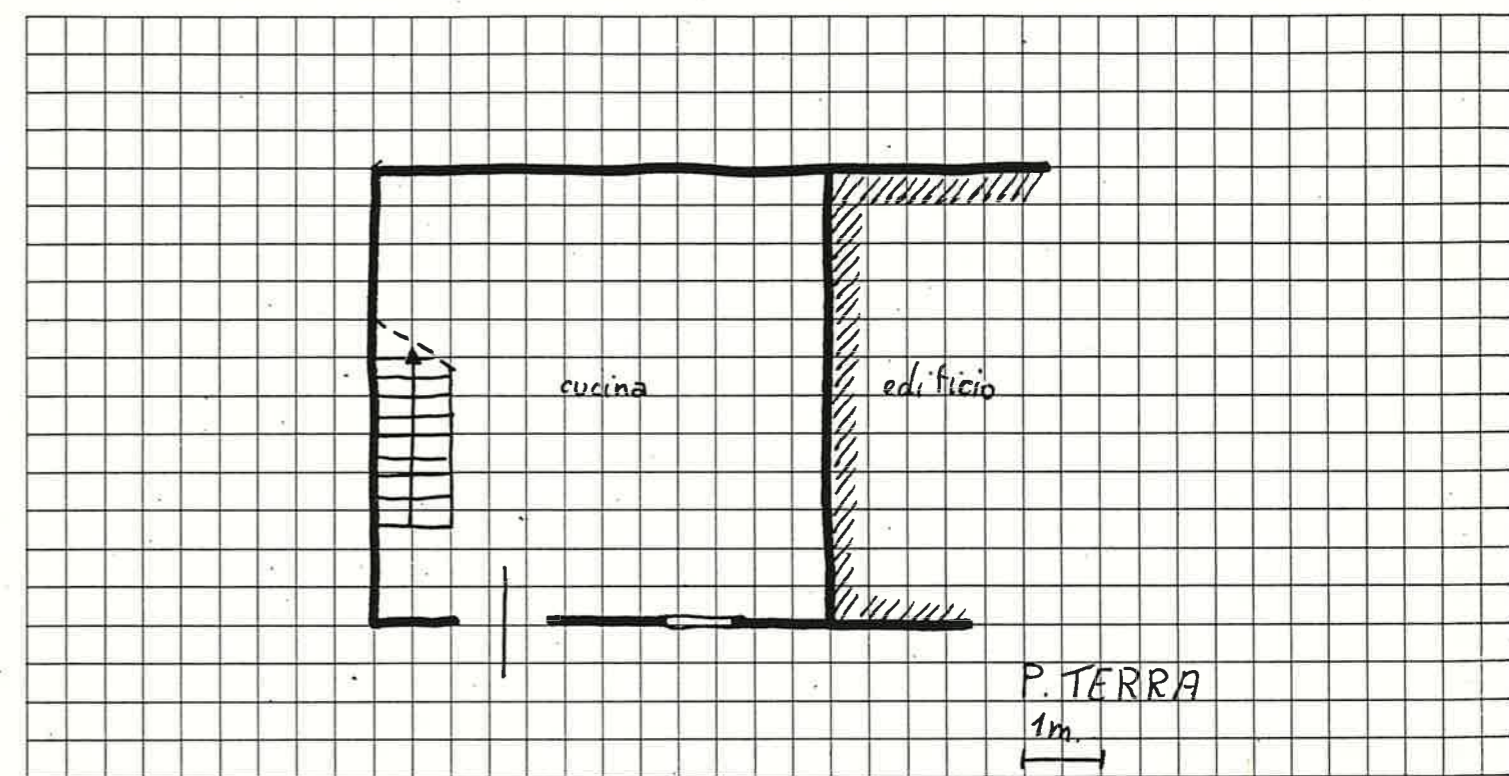

16 DOCUMENTAZIONE FOTOGRAFICA

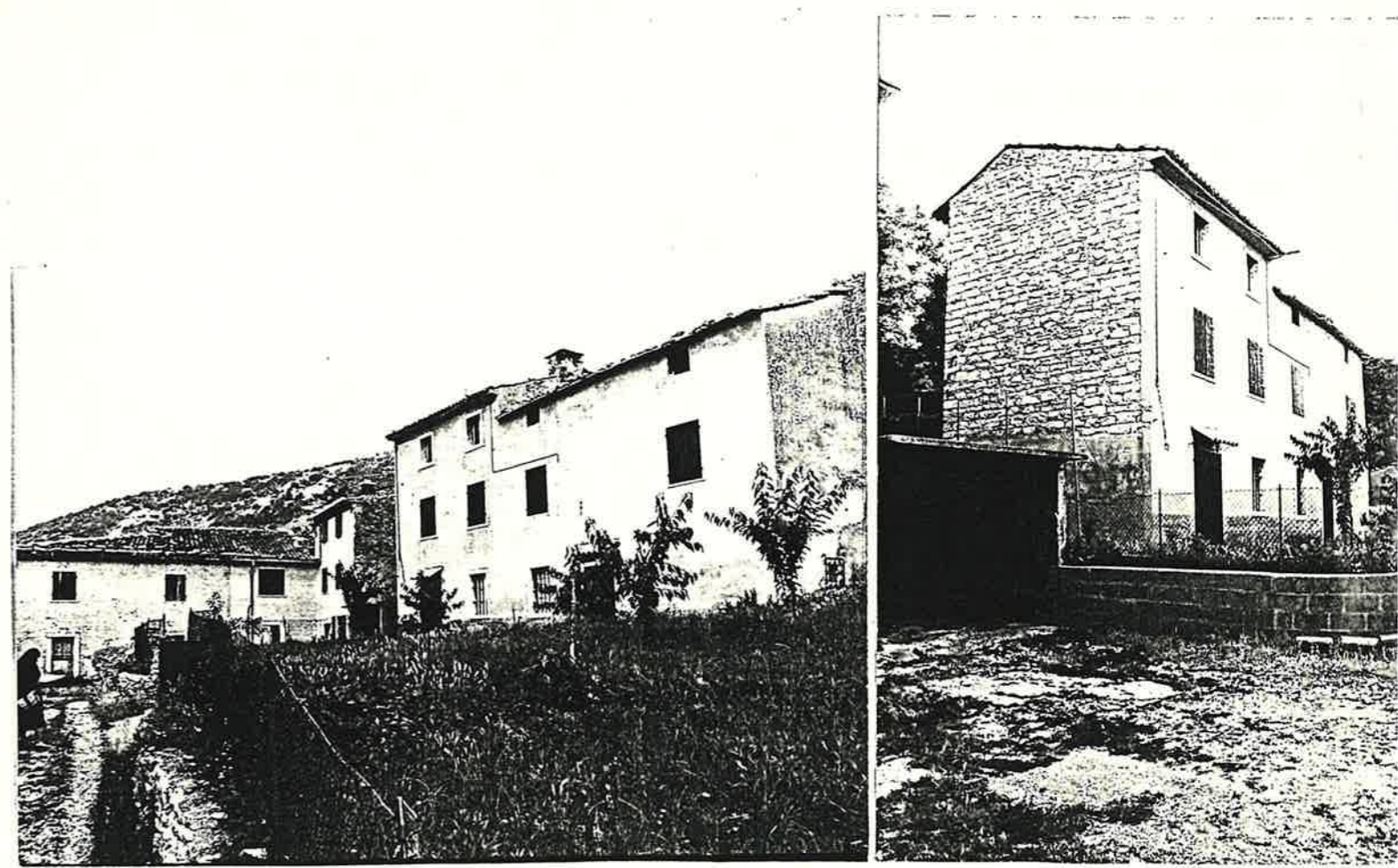

Quartiere MONTE
Isolato N° 1
Via VALLE n° 13

SCHEDA EDILIZIA N. 16-17
N. C. E. U. Partita _____
Mappale _____
C. T. Sez. B F. 5 all. B Mapp. 235

CATASTO

AEROFOTOGRAMMETRIA

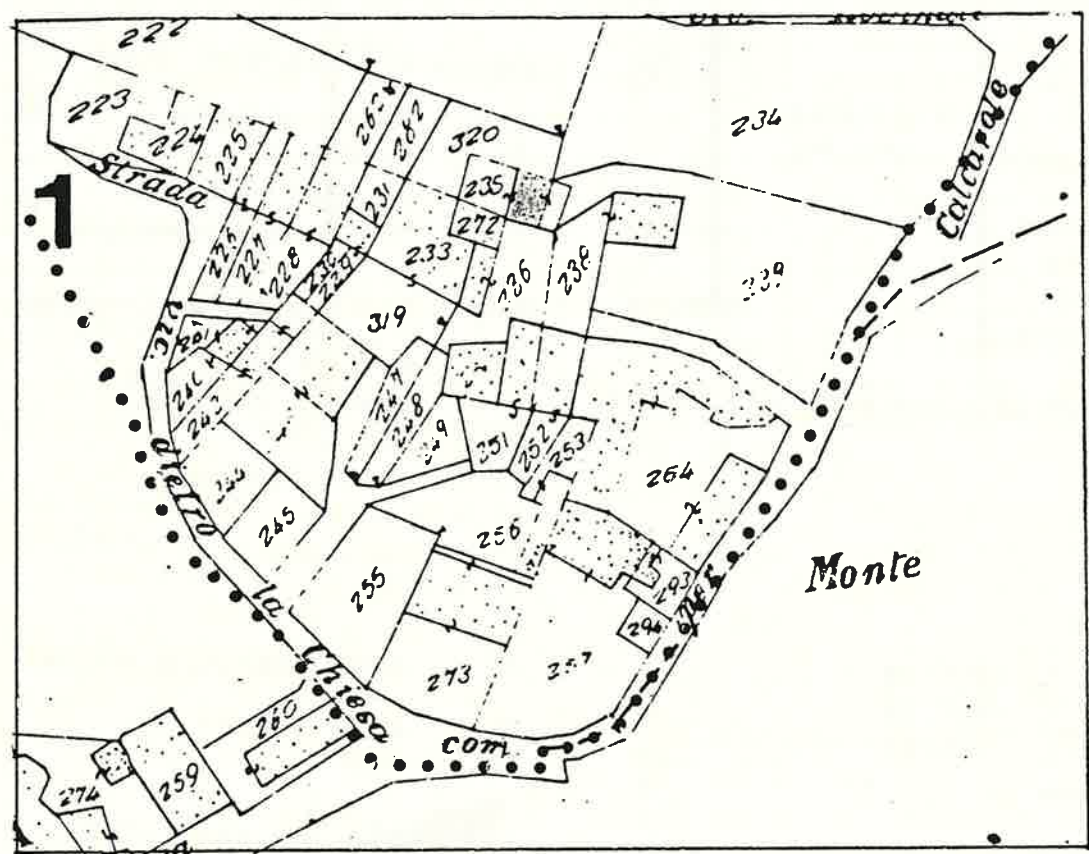

SCALA 1:1000

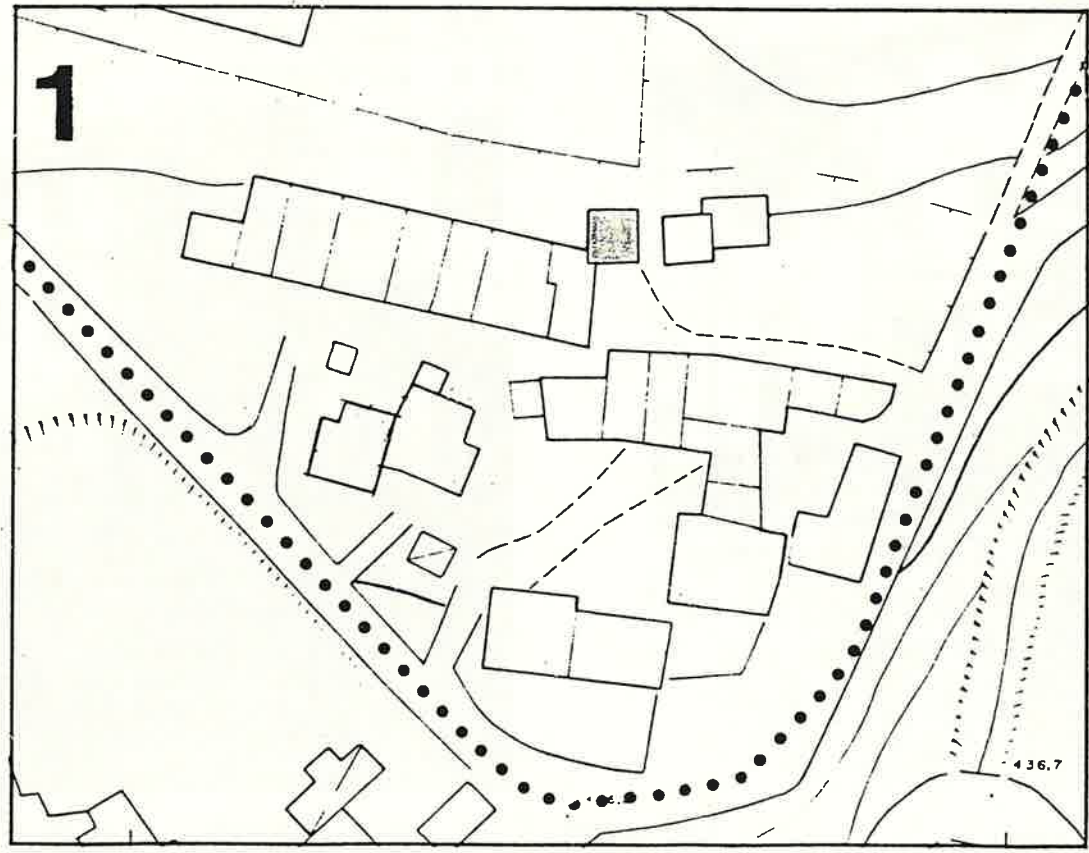

1 DATI PARAMETRICI E FUNZIONALI

- 1.1 area fondiaria mq.
- 1.2 superficie coperta mq.
- 1.3 n. piani
- 1.4 h in gronda m.
- 1.5 volume mc.
- 1.6 densità edilizia mc./mq.

			35	
	2+soffitta			
		750		
		265		

2 APPROVVIGIONAMENTO

- 2.1 energia elettrica
- 2.2 gas
- 2.3 acqua
- 2.4 pozzo

si	no
<input checked="" type="checkbox"/>	<input type="checkbox"/>
<input type="checkbox"/>	<input checked="" type="checkbox"/>
<input checked="" type="checkbox"/>	<input type="checkbox"/>
<input type="checkbox"/>	<input checked="" type="checkbox"/>

3 SMALTIMENTO

- 3.1 rete fognaria
- 3.2 pozzo nero
- 3.3 dispersione
- 3.4 fossa biologica

si	no
<input type="checkbox"/>	<input type="checkbox"/>
<input type="checkbox"/>	<input type="checkbox"/>
<input type="checkbox"/>	<input type="checkbox"/>
<input type="checkbox"/>	<input type="checkbox"/>

4 PRESENZA DELL'IMPIANTO AL CATASTO

- 4.1 18
- 4.2 18
- 4.3 19

si	no
<input type="checkbox"/>	<input type="checkbox"/>
<input checked="" type="checkbox"/>	<input type="checkbox"/>
<input checked="" type="checkbox"/>	<input type="checkbox"/>

5 VINCOLI

- 5.1 esistenti L. 1089/39
- 5.2 " L. 1497/39
- 5.3 " L. 765/67
- 5.4 di progetto

<input type="checkbox"/>
<input type="checkbox"/>
<input type="checkbox"/>
<input type="checkbox"/>

6 INTERVENTI SUCCESSIVI

- 6.1 ristrutturazioni
- 6.2 restauri

si	no
<input type="checkbox"/>	<input checked="" type="checkbox"/>
<input checked="" type="checkbox"/>	<input type="checkbox"/>

7 PROPRIETÀ

- 7.1 ente pubblico
- 7.2 ente religioso
- 7.3 società immobiliari
- 7.4 condominio
- 7.5 personale
- 7.6 altro

<input type="checkbox"/>
<input type="checkbox"/>
<input type="checkbox"/>
<input type="checkbox"/>
<input checked="" type="checkbox"/>
<input type="checkbox"/>

8 DESTINAZIONE D'USO PREVALENTE

- 8.1 originaria ... *Residenza*
 - 8.2 attuale ... *Residenza*
- compatibile
non compatibile

<input type="checkbox"/>
<input type="checkbox"/>

9 DESTINAZIONE D'USO

- 9.1 residenza
- 9.2 artigianato
- 9.3 industria
- 9.4 commercio
- 9.5 uffici
- 9.6 esercizi pubblici
- 9.7 enti - associazioni
- 9.8 magazzini
- 9.9 uso pubblico
- 9.10 altro uso

PT	P1	AP
<input checked="" type="checkbox"/>	<input checked="" type="checkbox"/>	<input checked="" type="checkbox"/>
<input type="checkbox"/>	<input type="checkbox"/>	<input type="checkbox"/>
<input type="checkbox"/>	<input type="checkbox"/>	<input type="checkbox"/>
<input type="checkbox"/>	<input type="checkbox"/>	<input type="checkbox"/>
<input type="checkbox"/>	<input type="checkbox"/>	<input type="checkbox"/>
<input type="checkbox"/>	<input type="checkbox"/>	<input type="checkbox"/>
<input type="checkbox"/>	<input type="checkbox"/>	<input type="checkbox"/>
<input type="checkbox"/>	<input type="checkbox"/>	<input type="checkbox"/>
<input type="checkbox"/>	<input type="checkbox"/>	<input type="checkbox"/>

10 DESTINAZIONE SUPERFICI SCOPERTE

- 10.1 cortili *promiscuo*
- 10.2 giardini
- 10.3 parcheggi
- 10.4 altro *garage precario*

<input checked="" type="checkbox"/>	<input type="checkbox"/>
<input type="checkbox"/>	<input type="checkbox"/>
<input type="checkbox"/>	<input type="checkbox"/>
<input checked="" type="checkbox"/>	<input type="checkbox"/>

mq.

11 STATO DI CONSERVAZIONE

- 11.1 strutture orizzontali
- 11.2 strutture verticali
- 11.3 coperture
- 11.4 gronde - pluviali
- 11.5 intonaci
- 11.6 serramenti
- 11.7 altro

A	B	C	D
<input type="checkbox"/>	<input checked="" type="checkbox"/>	<input type="checkbox"/>	<input type="checkbox"/>
<input type="checkbox"/>	<input checked="" type="checkbox"/>	<input type="checkbox"/>	<input type="checkbox"/>
<input checked="" type="checkbox"/>	<input type="checkbox"/>	<input type="checkbox"/>	<input type="checkbox"/>
<input type="checkbox"/>	<input checked="" type="checkbox"/>	<input type="checkbox"/>	<input type="checkbox"/>
<input type="checkbox"/>	<input checked="" type="checkbox"/>	<input type="checkbox"/>	<input type="checkbox"/>

12 SPAZI COMUNI COPERTI

- 12.1 atri e corridoi
- 12.2 scale

A	B	C	D
<input type="checkbox"/>	<input type="checkbox"/>	<input type="checkbox"/>	<input type="checkbox"/>
<input type="checkbox"/>	<input type="checkbox"/>	<input type="checkbox"/>	<input type="checkbox"/>

13 UTILIZZO ABITAZIONI n

- 13.1 piano terra
- 13.2 piano primo
- 13.3 piano secondo
- 13.4 piano terzo
- 13.5 altri piani

1	
<input checked="" type="checkbox"/>	<input type="checkbox"/>
<input checked="" type="checkbox"/>	<input type="checkbox"/>
<input checked="" type="checkbox"/>	<input type="checkbox"/>
<input type="checkbox"/>	<input type="checkbox"/>
<input type="checkbox"/>	<input type="checkbox"/>

occ. non occ.
sup.

14 UTILIZZI DIVERSI

- 14.1 industriale
- 14.2 artigianale
- 14.3 commerciale

addetti	calpestio	n.p.
<input type="checkbox"/>	<input type="checkbox"/>	<input type="checkbox"/>
<input type="checkbox"/>	<input type="checkbox"/>	<input type="checkbox"/>
<input type="checkbox"/>	<input type="checkbox"/>	<input type="checkbox"/>

15 ALLEGATI

- 15.1 doc. ARCHIVIO DI STATO
- 15.2 " " COMUNALE
- 15.3 " fotografica
- 15.4 scheda socio - economica
- 15.5 scheda tipologica
- 15.6 altro

<input type="checkbox"/>
<input type="checkbox"/>
<input type="checkbox"/>
<input type="checkbox"/>
<input type="checkbox"/>
<input type="checkbox"/>

15 INDICAZIONI E SCHEMI SULLA TIPOLOGIA EDILIZIA

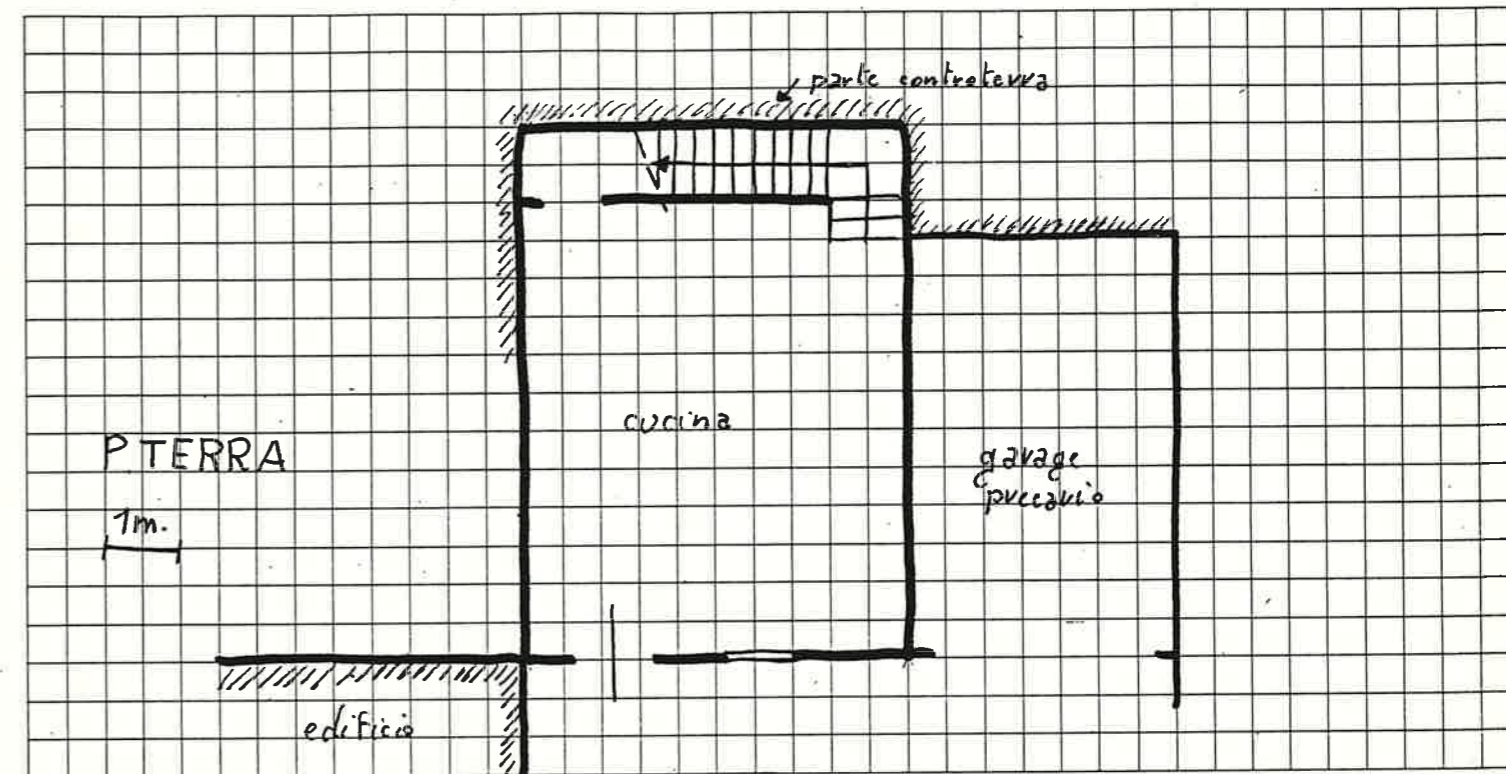

16 DOCUMENTAZIONE FOTOGRAFICA



Quartiere MONTE
Isolato N°1
Via VALLE (senza n° civico)

SCHEDA EDILIZIA N. 18
N. C. E. U. Partita _____
Mappale _____
C. T. Sez. B F. 5 all. B Mapp. 236-272

CATASTO

AEROFOTOGRAMMETRIA

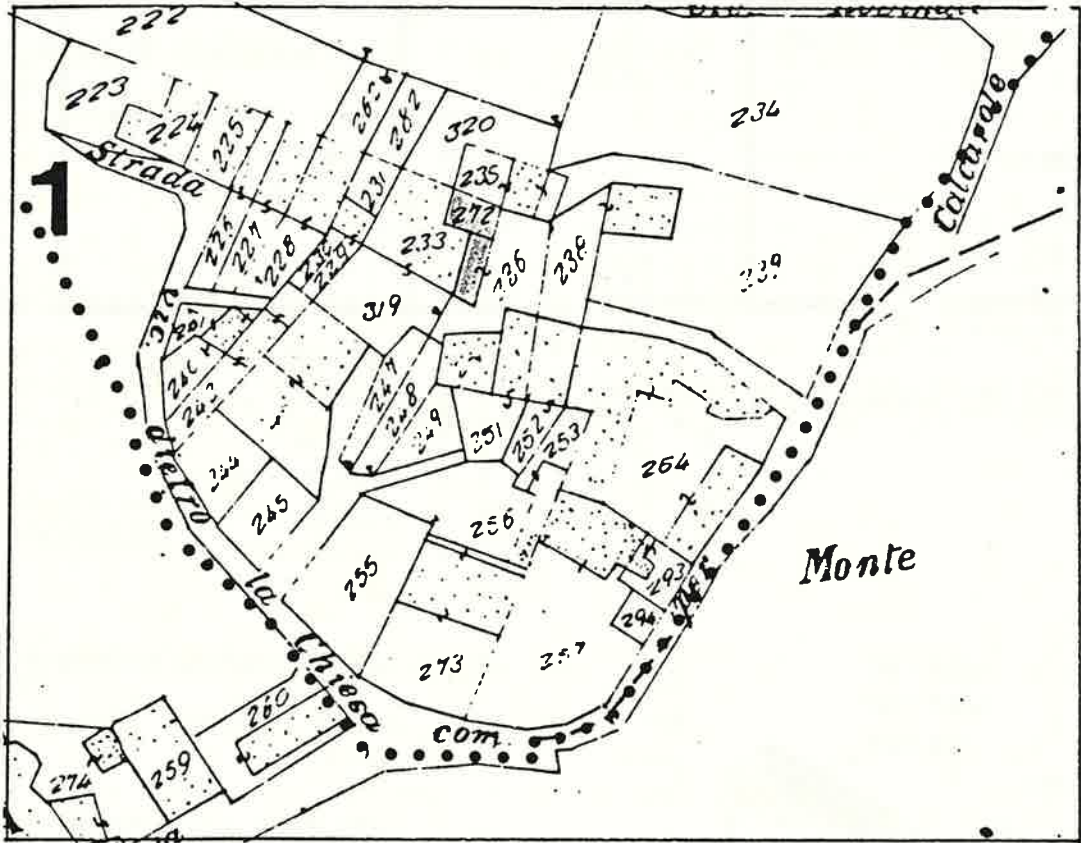

SCALA 1:1000

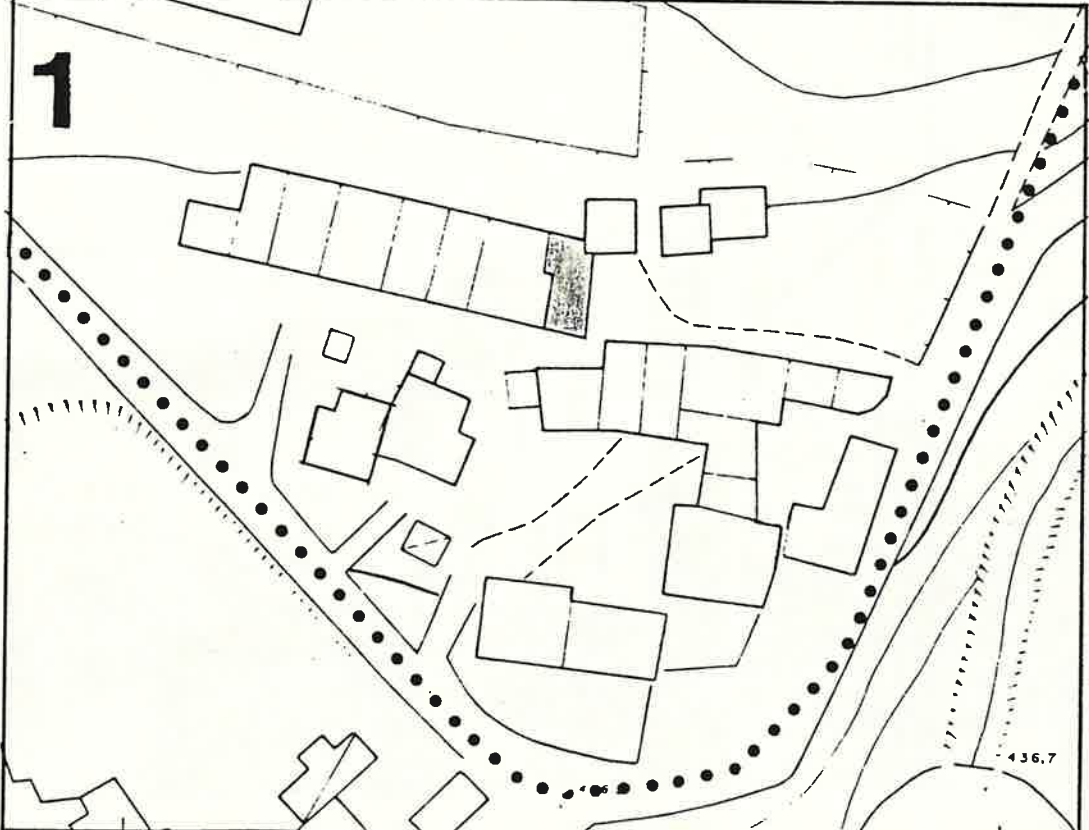

1 DATI PARAMETRICI E FUNZIONALI

1.1	area fondiaria	mq.				
1.2	superficie coperta	mq.		85		
1.3	n. piani		2+Seminterrato			
1.4	h in gronda	m.	7,50 h media			
1.5	volume	mc.	640			
1.6	densità edilizia	mc./mq.				

2 APPROVVIGIONAMENTO

2.1	energia elettrica	si	no
2.2	gas		X
2.3	acqua		X
2.4	pozzo		X

3 SMALTIMENTO

3.1	rete fognaria	si	no
3.2	pozzo nero		X
3.3	dispersione		X
3.4	fossa biologica		X

4 PRESENZA DELL'IMPIANTO AL CATASTO

4.1	18	si	no
4.2	18	X	
4.3	19	X	

5 VINCOLI

5.1	esistenti L. 1089/39	
5.2	" L. 1497/39	
5.3	" L. 765/67	
5.4	di progetto	

6 INTERVENTI SUCCESSIVI

6.1	ristrutturazioni	si	no
6.2	restauri		X

7 PROPRIETÀ

7.1	ente pubblico	
7.2	ente religioso	
7.3	società immobiliari	
7.4	condominio	
7.5	personale	X
7.6	altro	

8 DESTINAZIONE D'USO PREVALENTE

8.1	originaria	Residenza	
8.2	attuale	Residenza	
	compatibile		
	non compatibile		

9 DESTINAZIONE D'USO

9.1	residenza	PT	P1	AP
9.2	artigianato	X	X	
9.3	industria			
9.4	commercio			
9.5	uffici			
9.6	esercizi pubblici			
9.7	enti - associazioni			
9.8	magazzini			
9.9	uso pubblico			
9.10	altro uso			

10 DESTINAZIONE SUPERFICI SCOPERTE

10.1	cortili promiscuo	X	
10.2	giardini		
10.3	parcheggi		
10.4	altro		

11 STATO DI CONSERVAZIONE

11.1	strutture orizzontali	A	B	C	D
11.2	strutture verticali	X		X	
11.3	coperture				
11.4	gronde - pluviali				
11.5	intonaci	X			
11.6	serramenti				X
11.7	altro				

12 SPAZI COMUNI COPERTI

12.1	atri e corridoi	A	B	C	D
12.2	scale				

13 UTILIZZO ABITAZIONI n

13.1	piano terra	occ.	non occ.
13.2	piano primo		X
13.3	piano secondo		X
13.4	piano terzo		
13.5	altri piani		

14 UTILIZZI DIVERSI

14.1	industriale	addetti	calpestio	n.p.
14.2	artigianale			
14.3	commerciale			

15 ALLEGATI

15.1	doc. ARCHIVIO DI STATO	
15.2	" " COMUNALE	
15.3	" fotografica	
15.4	scheda socio-economica	
15.5	scheda tipologica	
15.6	altro	

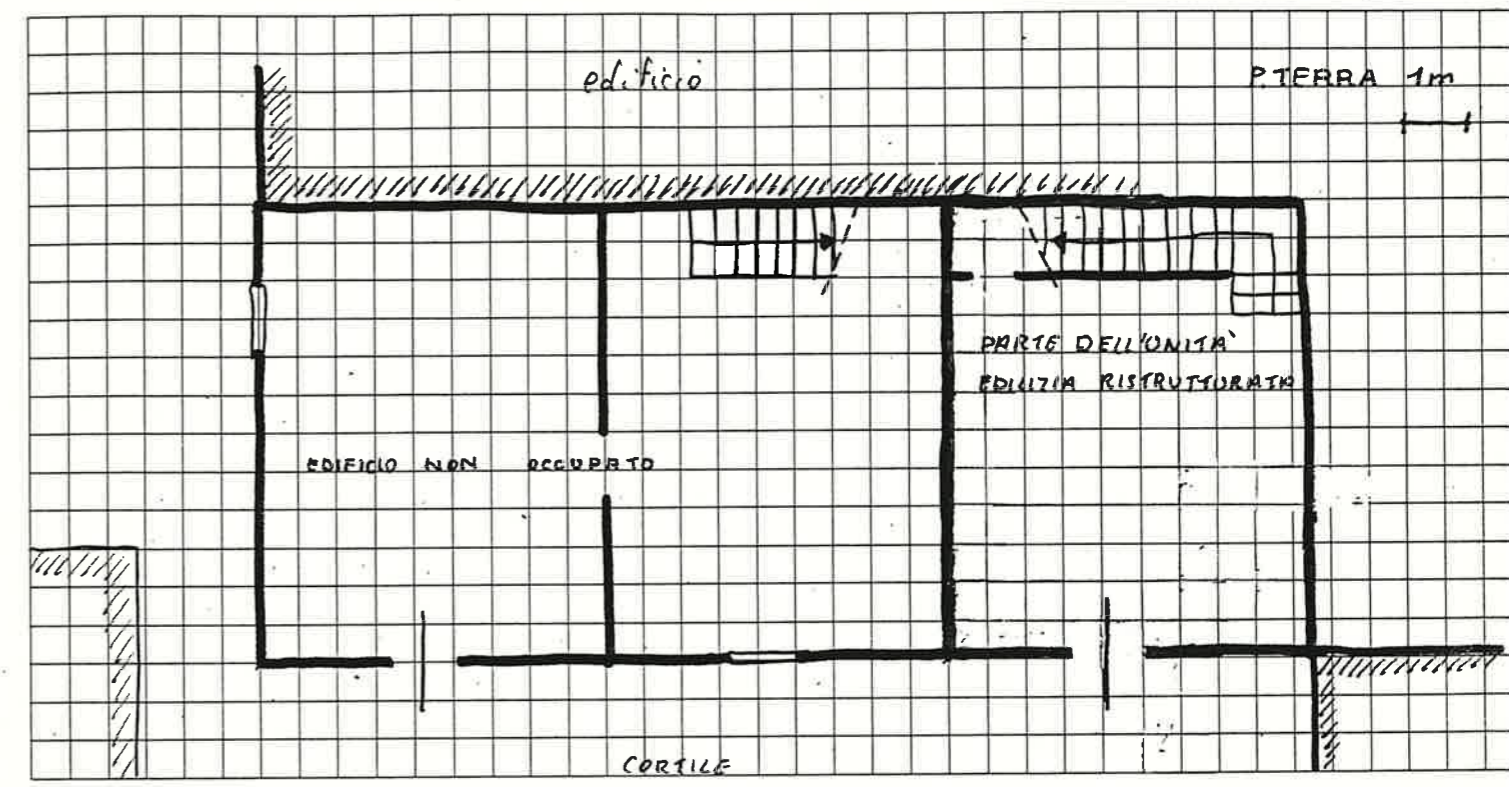

16 DOCUMENTAZIONE FOTOGRAFICA

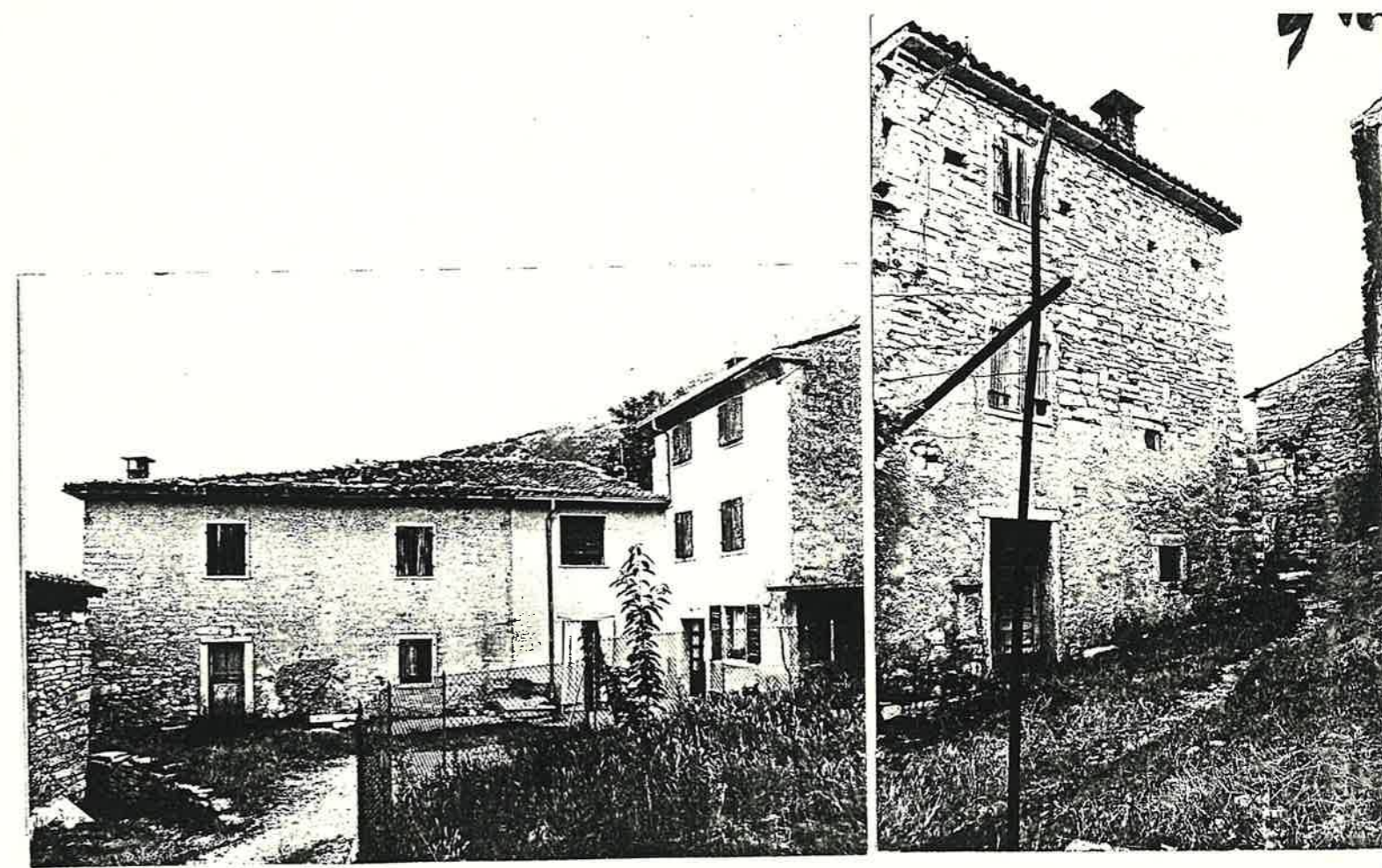

Quartiere MONTE

SCHEDA EDILIZIA N. 19

Isolato N° 1

N. C. E. U. Partita

Via VALLE n° 16

Mappale

C. T. Sez. B F. 5 all. B Mapp. 233

CATASTO

AEROFOTOGRAMMETRIA

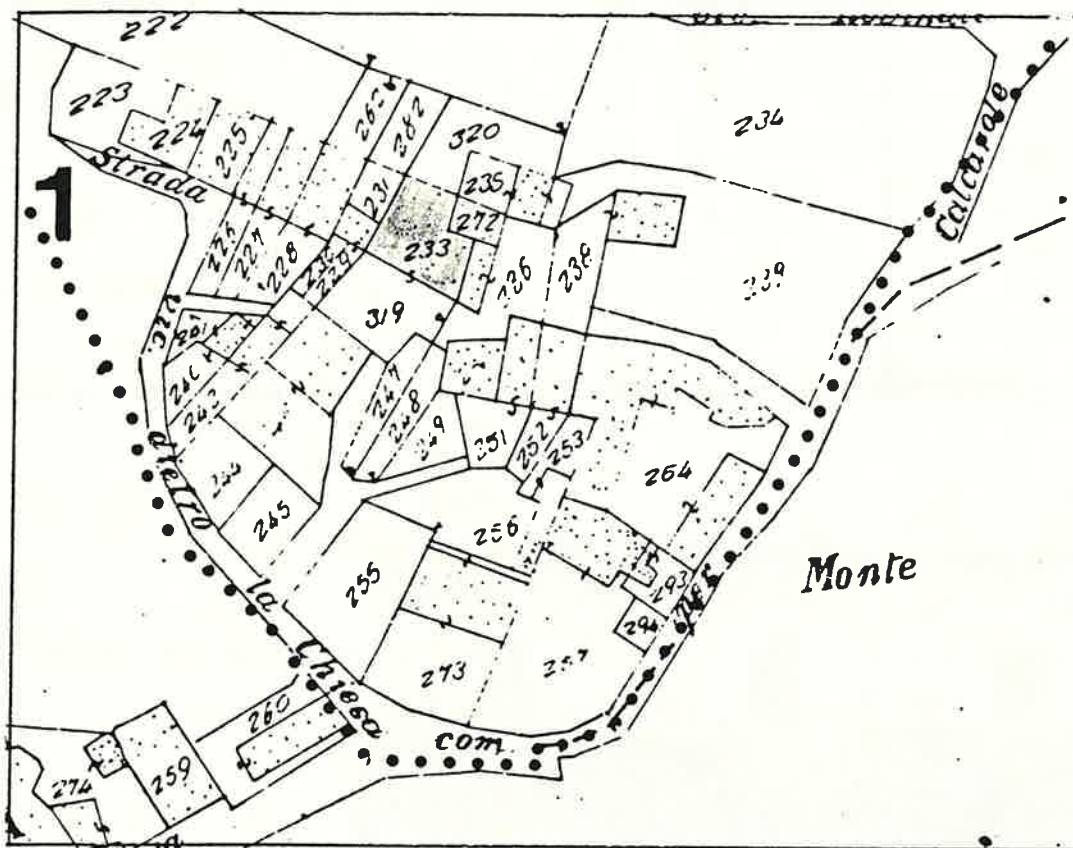

SCALA 1:1000

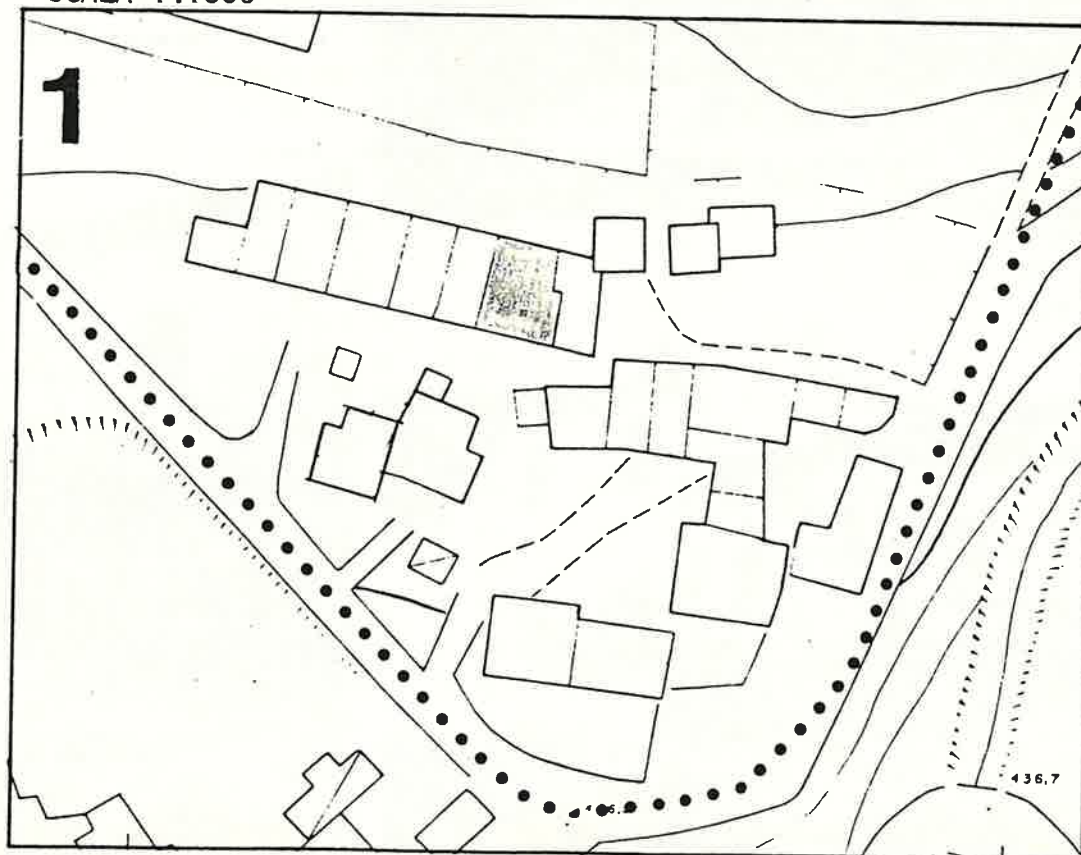

1 DATI PARAMETRICI E FUNZIONALI

1.1	area fondiaria	mq.				
1.2	superficie coperta	mq.	145			
1.3	n. piani		2+soffitti			
1.4	h in gronda	m.	6,50			
1.5	volume	mc.	842			
1.6	densità edilizia	mc./mq.				

2 APPROVVIGIONAMENTO

2.1	energia elettrica	si	no
2.2	gas	<input checked="" type="checkbox"/>	<input checked="" type="checkbox"/>
2.3	acqua	<input checked="" type="checkbox"/>	<input checked="" type="checkbox"/>
2.4	pozzo	<input type="checkbox"/>	<input checked="" type="checkbox"/>

3 SMALTIMENTO

3.1	rete fognaria	si	no
3.2	pozzo nero	<input type="checkbox"/>	<input type="checkbox"/>
3.3	dispersione	<input type="checkbox"/>	<input type="checkbox"/>
3.4	fossa biologica	<input type="checkbox"/>	<input type="checkbox"/>

4 PRESENZA DELL'IMPIANTO AL CATASTO

4.1	18	si	no
4.2	18	<input checked="" type="checkbox"/>	<input type="checkbox"/>
4.3	19	<input checked="" type="checkbox"/>	<input type="checkbox"/>

5 VINCOLI

5.1	esistenti L. 1089/39	<input type="checkbox"/>
5.2	" L. 1497/39	<input type="checkbox"/>
5.3	" L. 765/67	<input type="checkbox"/>
5.4	di progetto	<input type="checkbox"/>

6 INTERVENTI SUCCESSIVI

6.1	ristrutturazioni	si	no
6.2	restauri	<input checked="" type="checkbox"/>	<input checked="" type="checkbox"/>

7 PROPRIETÀ

7.1	ente pubblico	<input type="checkbox"/>
7.2	ente religioso	<input type="checkbox"/>
7.3	società immobiliari	<input type="checkbox"/>
7.4	condominio	<input type="checkbox"/>
7.5	personale	<input checked="" type="checkbox"/>
7.6	altro	<input type="checkbox"/>

8 DESTINAZIONE D'USO PREVALENTE

8.1	originaria	Residenza
8.2	attuale	Residenza
	compatibile	<input type="checkbox"/>
	non compatibile	<input type="checkbox"/>

9 DESTINAZIONE D'USO

9.1	residenza	PT	P1	AP
9.2	artigianato	<input checked="" type="checkbox"/>	<input checked="" type="checkbox"/>	<input type="checkbox"/>
9.3	industria	<input type="checkbox"/>	<input type="checkbox"/>	<input type="checkbox"/>
9.4	commercio	<input type="checkbox"/>	<input type="checkbox"/>	<input type="checkbox"/>
9.5	uffici	<input type="checkbox"/>	<input type="checkbox"/>	<input type="checkbox"/>
9.6	esercizi pubblici	<input type="checkbox"/>	<input type="checkbox"/>	<input type="checkbox"/>
9.7	enti - associazioni	<input type="checkbox"/>	<input type="checkbox"/>	<input type="checkbox"/>
9.8	magazzini	<input type="checkbox"/>	<input type="checkbox"/>	<input type="checkbox"/>
9.9	uso pubblico	<input type="checkbox"/>	<input type="checkbox"/>	<input type="checkbox"/>
9.10	altro uso	<input type="checkbox"/>	<input type="checkbox"/>	<input type="checkbox"/>

10 DESTINAZIONE SUPERFICI SCOPERTE

10.1	cortili	<input checked="" type="checkbox"/>	
10.2	giardini	<input type="checkbox"/>	
10.3	parcheggi	<input type="checkbox"/>	
10.4	altro	<input type="checkbox"/>	

11 STATO DI CONSERVAZIONE

11.1	strutture orizzontali	A	B	C	D
11.2	strutture verticali	<input checked="" type="checkbox"/>	<input checked="" type="checkbox"/>	<input type="checkbox"/>	<input type="checkbox"/>
11.3	coperture	<input type="checkbox"/>	<input checked="" type="checkbox"/>	<input type="checkbox"/>	<input type="checkbox"/>
11.4	gronde - pluviali	<input type="checkbox"/>	<input checked="" type="checkbox"/>	<input type="checkbox"/>	<input type="checkbox"/>
11.5	intonaci	<input type="checkbox"/>	<input checked="" type="checkbox"/>	<input type="checkbox"/>	<input type="checkbox"/>
11.6	serramenti	<input checked="" type="checkbox"/>	<input type="checkbox"/>	<input type="checkbox"/>	<input type="checkbox"/>
11.7	altro	<input type="checkbox"/>	<input type="checkbox"/>	<input type="checkbox"/>	<input type="checkbox"/>

12 SPAZI COMUNI COPERTI

12.1	atri e corridoi	A	B	C	D
12.2	scale	<input type="checkbox"/>	<input type="checkbox"/>	<input type="checkbox"/>	<input type="checkbox"/>

13 UTILIZZO ABITAZIONI

13.1	piano terra	2	
13.2	piano primo	<input checked="" type="checkbox"/>	
13.3	piano secondo	<input checked="" type="checkbox"/>	
13.4	piano terzo	<input type="checkbox"/>	
13.5	altri piani	<input type="checkbox"/>	

14 UTILIZZI DIVERSI

14.1	industriale	addetti	calpestio	n.p.
14.2	artigianale	<input type="checkbox"/>	<input type="checkbox"/>	<input type="checkbox"/>
14.3	commerciale	<input type="checkbox"/>	<input type="checkbox"/>	<input type="checkbox"/>

15 ALLEGATI

15.1	doc. ARCHIVIO DI STATO	<input type="checkbox"/>
15.2	" " COMUNALE	<input type="checkbox"/>
15.3	" fotografica	<input type="checkbox"/>
15.4	scheda socio - economica	<input type="checkbox"/>
15.5	scheda tipologica	<input type="checkbox"/>
15.6	altro	<input type="checkbox"/>

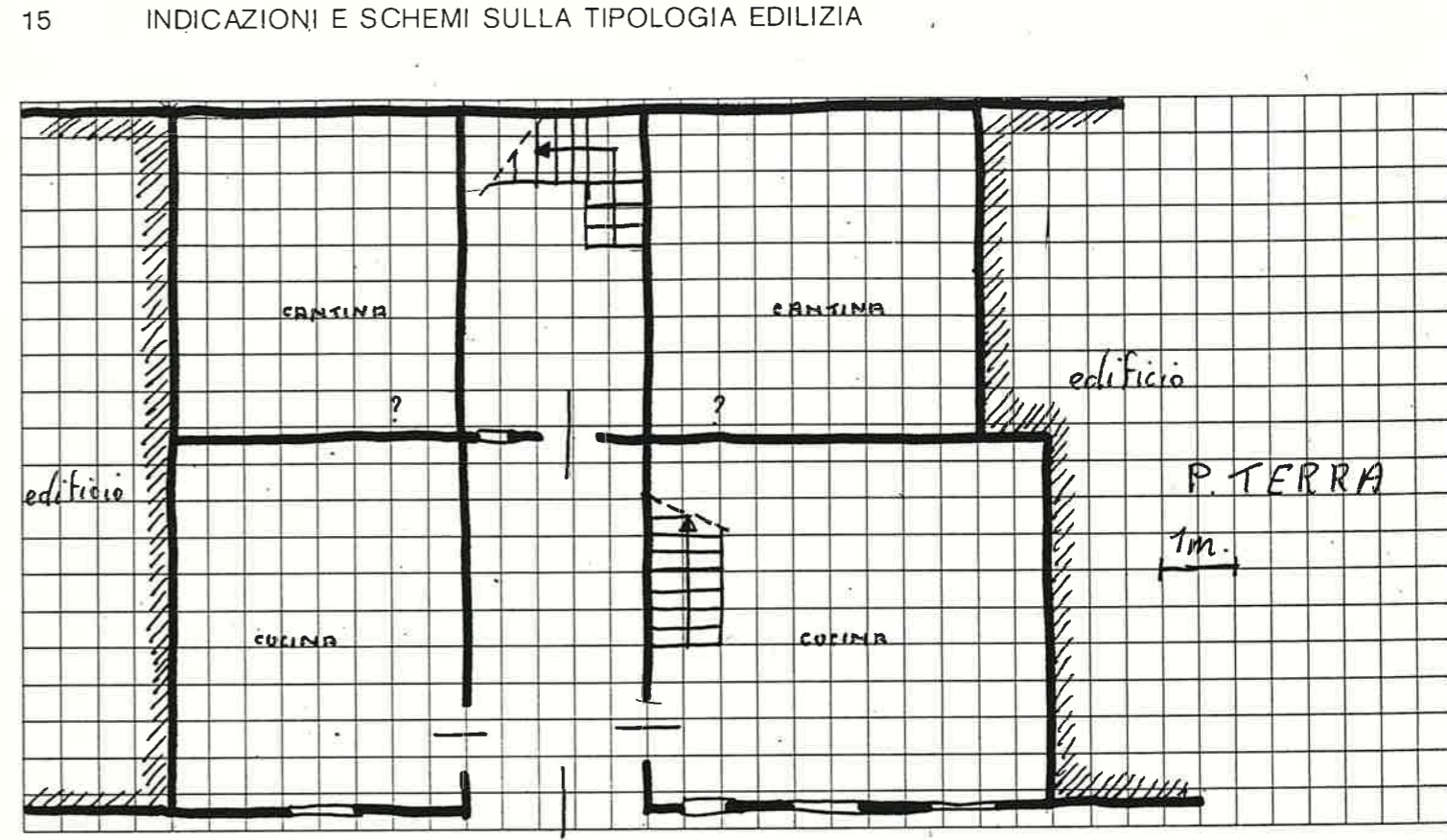

A = BUONO B = MEDIOCRE C = CATTIVO D = PESSIMO

Quartiere MONTE

SCHEDA EDILIZIA N. 20

Isolato N° 1

N. C. E. U. Partita

Via VALLE n° 15

Mappale

C. T. Sez. B F. 5 all. B Mapp. 229-230-231

CATASTO

AEROFOTOGRAMMETRIA

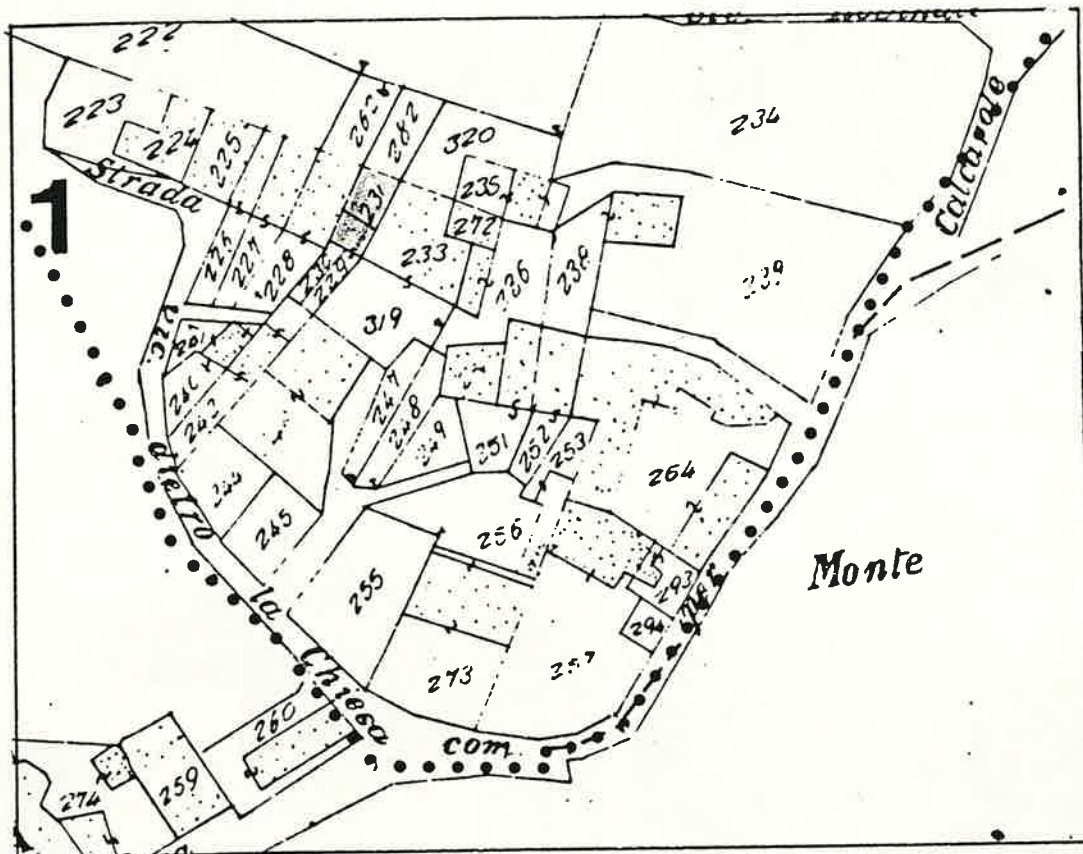

SCALA 1:1000

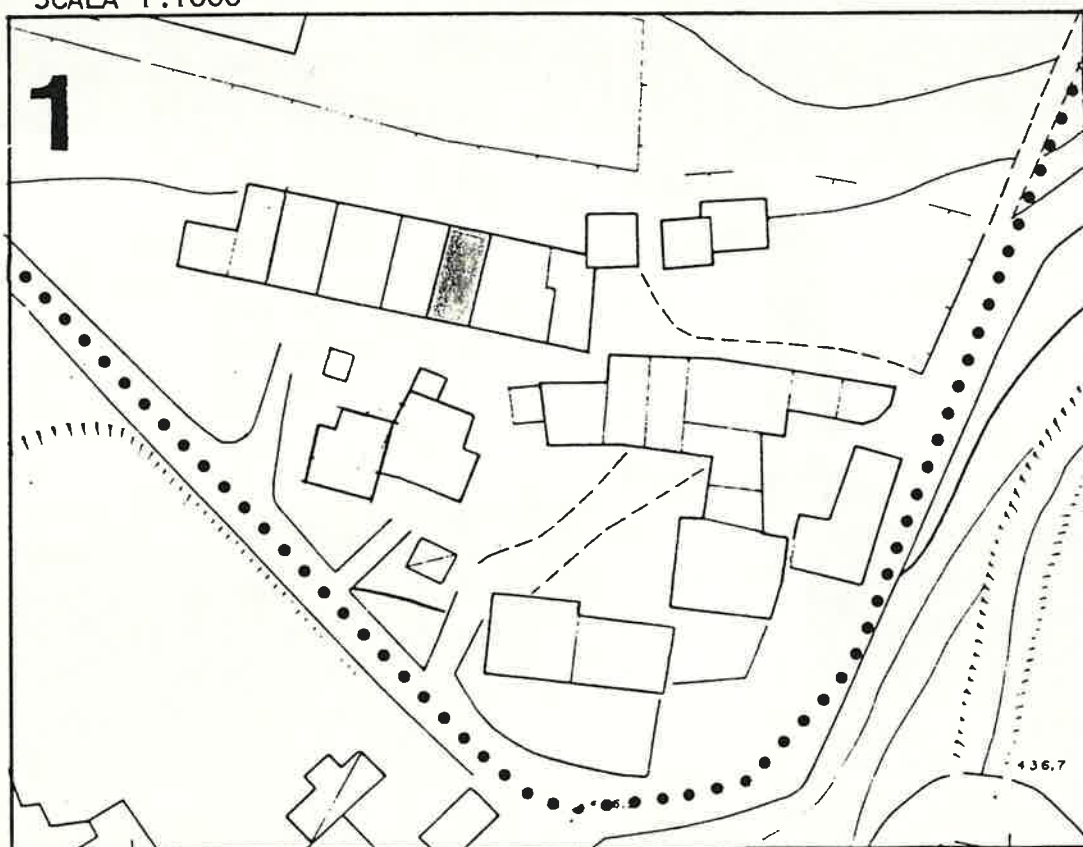

436.7

1 DATI PARAMETRICI E FUNZIONALI

1.1 area fondiaria mq.

		55	
	3		
	900		
	495		

1.2 superficie coperta mq.

		55	
	3		
	900		
	495		

1.3 n. piani

		3	

1.4 h in gronda m.

		900	

1.5 volume mc.

		495	

1.6 densità edilizia mc./mq.

		495	

2 APPROVVIGIONAMENTO

2.1 energia elettrica

si	no
<input checked="" type="checkbox"/>	<input type="checkbox"/>

2.2 gas

si	no
<input type="checkbox"/>	<input checked="" type="checkbox"/>

2.3 acqua

si	no
<input checked="" type="checkbox"/>	<input type="checkbox"/>

2.4 pozzo

si	no
<input type="checkbox"/>	<input checked="" type="checkbox"/>

3 SMALTIMENTO

3.1 rete fognaria

si	no
<input type="checkbox"/>	<input type="checkbox"/>

3.2 pozzo nero

si	no
<input type="checkbox"/>	<input type="checkbox"/>

3.3 dispersione

si	no
<input type="checkbox"/>	<input type="checkbox"/>

3.4 fossa biologica

si	no
<input type="checkbox"/>	<input type="checkbox"/>

4 PRESENZA DELL'IMPIANTO AL CATASTO

4.1 18

si	no
<input type="checkbox"/>	<input type="checkbox"/>

4.2 18

si	no
<input checked="" type="checkbox"/>	<input type="checkbox"/>

4.3 19

si	no
<input checked="" type="checkbox"/>	<input type="checkbox"/>

5 VINCOLI

5.1 esistenti L. 1089/39

<input type="checkbox"/>

5.2 " L. 1497/39

<input type="checkbox"/>

5.3 " L. 765/67

<input type="checkbox"/>

5.4 di progetto

<input type="checkbox"/>

6 INTERVENTI SUCCESSIVI

6.1 ristrutturazioni

si	no
<input checked="" type="checkbox"/>	<input type="checkbox"/>

6.2 restauri

si	no
<input checked="" type="checkbox"/>	<input checked="" type="checkbox"/>

7 PROPRIETÀ

7.1 ente pubblico

<input type="checkbox"/>

7.2 ente religioso

<input type="checkbox"/>

7.3 società immobiliari

<input type="checkbox"/>

7.4 condominio

<input type="checkbox"/>

7.5 personale

<input checked="" type="checkbox"/>

7.6 altro

<input type="checkbox"/>

8 DESTINAZIONE D'USO PREVALENTE

8.1 originaria *Residenza*

8.2 attuale *Residenza*

compatibile

<input type="checkbox"/>

non compatibile

<input type="checkbox"/>

9 DESTINAZIONE D'USO

9.1 residenza

PT	P1	AP
<input checked="" type="checkbox"/>	<input checked="" type="checkbox"/>	<input checked="" type="checkbox"/>

9.2 artigianato

<input type="checkbox"/>	<input type="checkbox"/>	<input type="checkbox"/>
--------------------------	--------------------------	--------------------------

9.3 industria

<input type="checkbox"/>	<input type="checkbox"/>	<input type="checkbox"/>
--------------------------	--------------------------	--------------------------

9.4 commercio

<input type="checkbox"/>	<input type="checkbox"/>	<input type="checkbox"/>
--------------------------	--------------------------	--------------------------

9.5 uffici

<input type="checkbox"/>	<input type="checkbox"/>	<input type="checkbox"/>
--------------------------	--------------------------	--------------------------

9.6 esercizi pubblici

<input type="checkbox"/>	<input type="checkbox"/>	<input type="checkbox"/>
--------------------------	--------------------------	--------------------------

9.7 enti - associazioni

<input type="checkbox"/>	<input type="checkbox"/>	<input type="checkbox"/>
--------------------------	--------------------------	--------------------------

9.8 magazzini

<input type="checkbox"/>	<input type="checkbox"/>	<input type="checkbox"/>
--------------------------	--------------------------	--------------------------

9.9 uso pubblico

<input type="checkbox"/>	<input type="checkbox"/>	<input type="checkbox"/>
--------------------------	--------------------------	--------------------------

9.10 altro uso

<input type="checkbox"/>	<input type="checkbox"/>	<input type="checkbox"/>
--------------------------	--------------------------	--------------------------

10 DESTINAZIONE SUPERFICI SCOPERTE

10.1 cortili *promiscuo*

<input checked="" type="checkbox"/>

10.2 giardini

<input type="checkbox"/>

10.3 parcheggi

<input type="checkbox"/>

10.4 altro

<input type="checkbox"/>

11 STATO DI CONSERVAZIONE

11.1 strutture orizzontali

A	B	C	D
	<input checked="" type="checkbox"/>		

11.2 strutture verticali

A	B	C	D
	<input checked="" type="checkbox"/>		

11.3 coperture

A	B	C	D
	<input checked="" type="checkbox"/>		

11.4 gronde - pluviali

A	B	C	D
<input checked="" type="checkbox"/>			

11.5 intonaci

A	B	C	D
<input checked="" type="checkbox"/>			

11.6 serramenti

A	B	C	D
<input checked="" type="checkbox"/>			

11.7 altro

A	B	C	D

12 SPAZI COMUNI COPERTI

12.1 atri e corridoi

A	B	C	D

12.2 scale

A	B	C	D

13 UTILIZZO ABITAZIONI n

13.1 piano terra

1	
<input checked="" type="checkbox"/>	

13.2 piano primo

1	
<input checked="" type="checkbox"/>	

13.3 piano secondo

1	
<input checked="" type="checkbox"/>	

13.4 piano terzo

1	
<input type="checkbox"/>	

13.5 altri piani

1	
<input type="checkbox"/>	

occ. non occ.

sup.	
<input type="checkbox"/>	

14 UTILIZZI DIVERSI

14.1 industriale

addetti	calpestio	n.p.

14.2 artigianale

addetti	calpestio	n.p.

14.3 commerciale

addetti	calpestio	n.p.

15 ALLEGATI

15.1 doc. ARCHIVIO DI STATO

<input type="checkbox"/>

15.2 " " COMUNALE

<input type="checkbox"/>

15.3 " fotografica

<input type="checkbox"/>

15.4 scheda socio - economica

<input type="checkbox"/>

15.5 scheda tipologica

<input type="checkbox"/>

15.6 altro

<input type="checkbox"/>

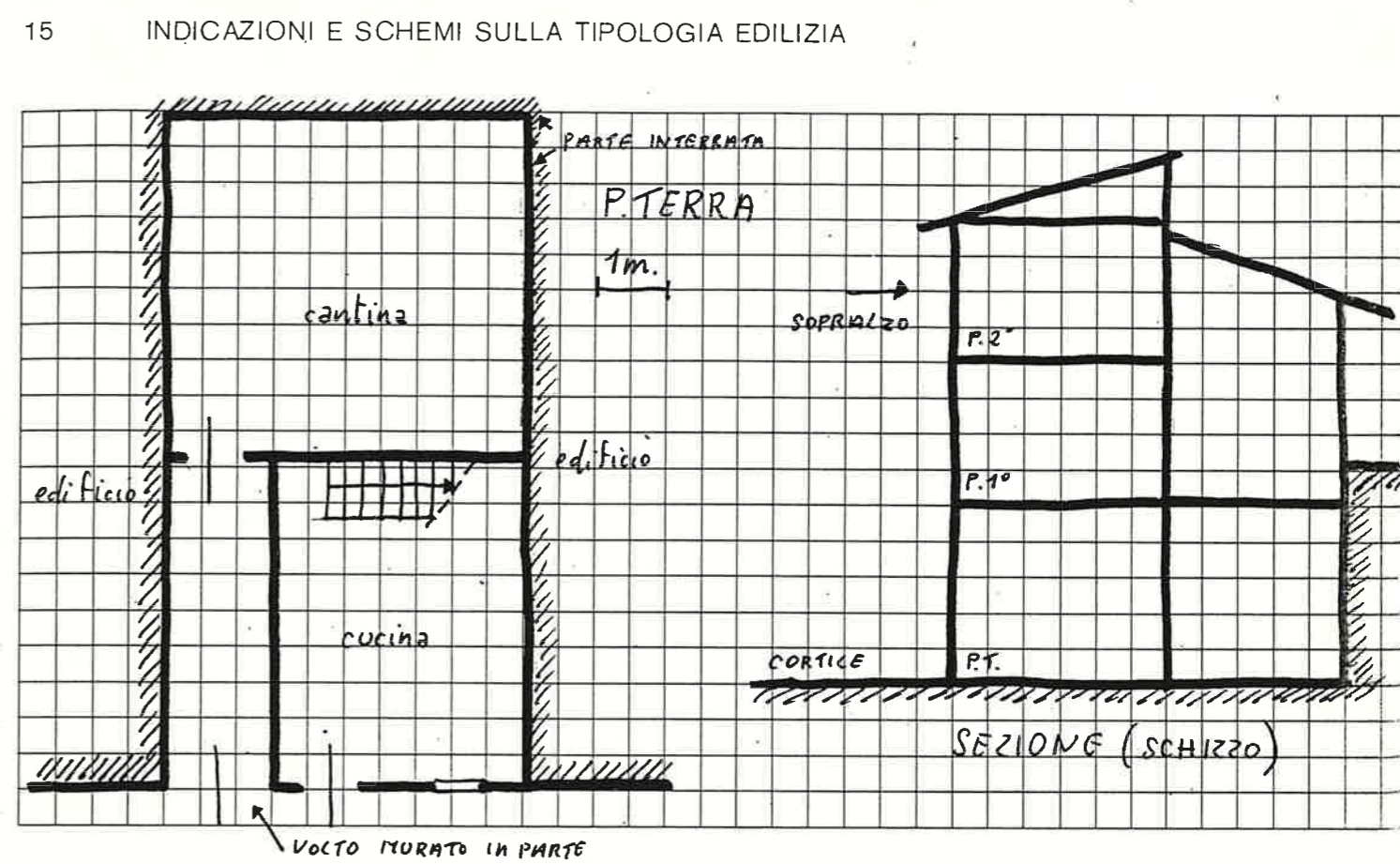

A = BUONO B = MEDIOCRE C = CATTIVO D = PESSIMO



Quartiere MONTE
solato N° 1
Via VALLE n° 17

SCHEDA EDILIZIA N. 21
N. C. E. U. Partita
Mappale
C. T. Sez. B F. 5 all. B Mapp. 228

CATASTO

AEROFOTOGRAMMETRIA

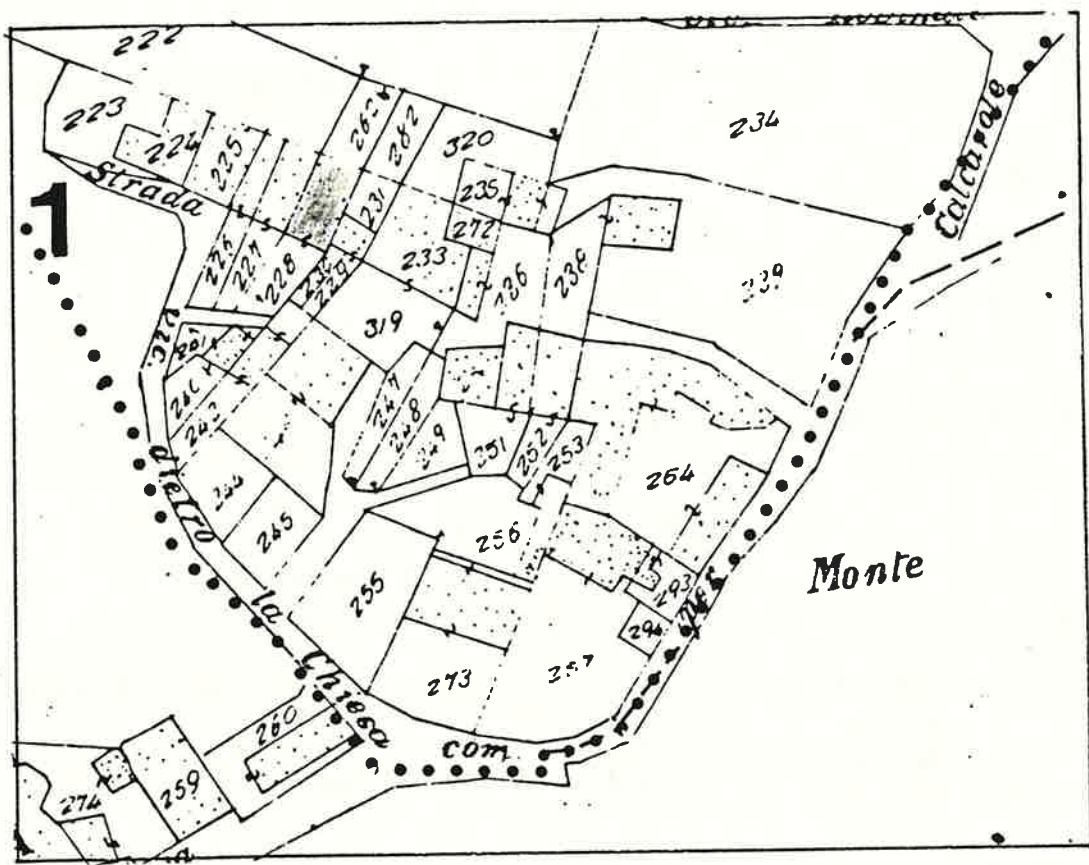

SCALA 1:1000

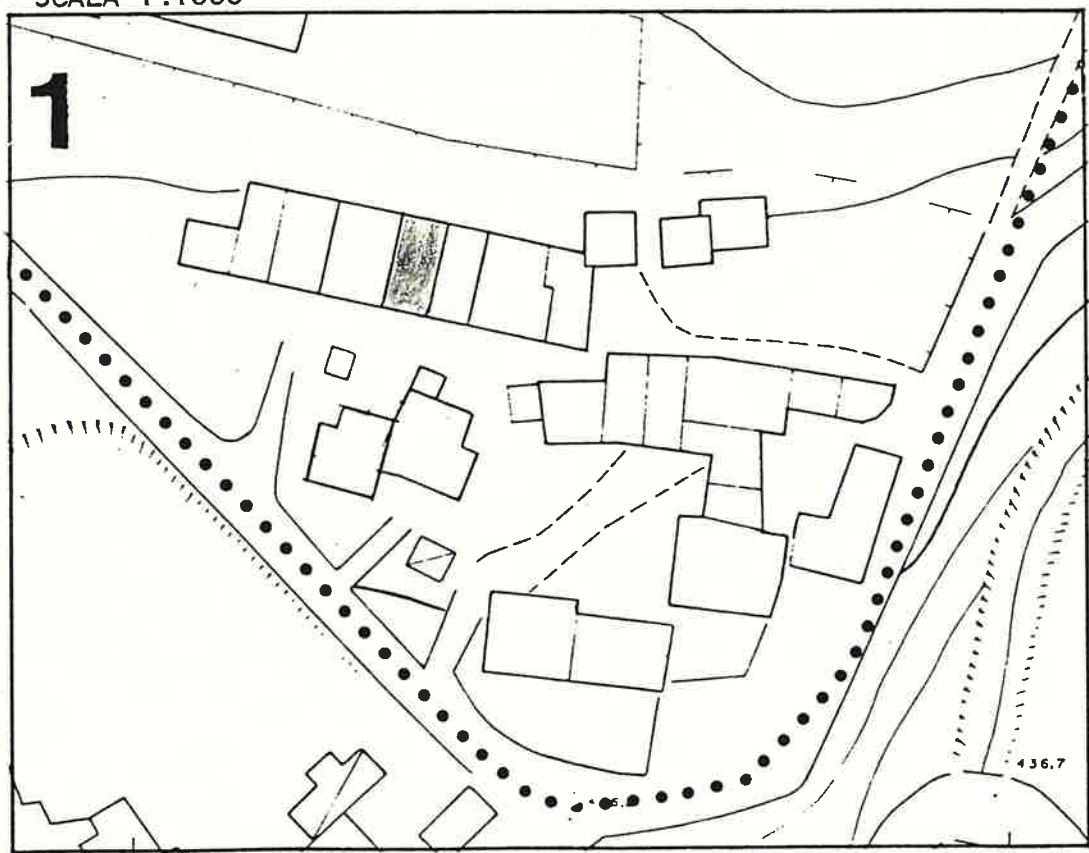

1 DATI PARAMETRICI E FUNZIONALI

1.1 area fondiaria mq.

		7	2	
2+soffitta				
		8	5	0
		6	1	0

1.2 superficie coperta mq.

1.3 n. piani

1.4 h in gronda m.

1.5 volume mc.

1.6 densità edilizia mc./mq.

2 APPROVVIGIONAMENTO

2.1 energia elettrica

si	no
<input checked="" type="checkbox"/>	<input type="checkbox"/>

2.2 gas

si	no
<input type="checkbox"/>	<input checked="" type="checkbox"/>

2.3 acqua

si	no
<input checked="" type="checkbox"/>	<input type="checkbox"/>

2.4 pozzo

si	no
<input type="checkbox"/>	<input checked="" type="checkbox"/>

3 SMALTIMENTO

3.1 rete fognaria

si	no
<input type="checkbox"/>	<input type="checkbox"/>

3.2 pozzo nero

si	no
<input type="checkbox"/>	<input type="checkbox"/>

3.3 dispersione

si	no
<input type="checkbox"/>	<input type="checkbox"/>

3.4 fossa biologica

si	no
<input type="checkbox"/>	<input type="checkbox"/>

4 PRESENZA DELL'IMPIANTO AL CATASTO

4.1 18

si	no
<input type="checkbox"/>	<input type="checkbox"/>

4.2 18

si	no
<input checked="" type="checkbox"/>	<input type="checkbox"/>

4.3 19

si	no
<input checked="" type="checkbox"/>	<input type="checkbox"/>

5 VINCOLI

5.1 esistenti L. 1089/39

<input type="checkbox"/>

5.2 " L. 1497/39

<input type="checkbox"/>

5.3 " L. 765/67

<input type="checkbox"/>

5.4 di progetto

<input type="checkbox"/>

6 INTERVENTI SUCCESSIVI

6.1 ristrutturazioni

si	no
<input type="checkbox"/>	<input checked="" type="checkbox"/>

6.2 restauri

si	no
<input checked="" type="checkbox"/>	<input type="checkbox"/>

7 PROPRIETÀ

7.1 ente pubblico

<input type="checkbox"/>

7.2 ente religioso

<input type="checkbox"/>

7.3 società immobiliari

<input type="checkbox"/>

7.4 condominio

<input type="checkbox"/>

7.5 personale

<input checked="" type="checkbox"/>

7.6 altro

<input type="checkbox"/>

8 DESTINAZIONE D'USO PREVALENTE

8.1 originaria *Residenza*

8.2 attuale *Residenza*

compatibile

<input type="checkbox"/>

non compatibile

<input type="checkbox"/>

9 DESTINAZIONE D'USO

9.1 residenza

PT	P1	AP
<input checked="" type="checkbox"/>	<input checked="" type="checkbox"/>	<input checked="" type="checkbox"/>

9.2 artigianato

<input type="checkbox"/>	<input type="checkbox"/>	<input type="checkbox"/>
--------------------------	--------------------------	--------------------------

9.3 industria

<input type="checkbox"/>	<input type="checkbox"/>	<input type="checkbox"/>
--------------------------	--------------------------	--------------------------

9.4 commercio

<input type="checkbox"/>	<input type="checkbox"/>	<input type="checkbox"/>
--------------------------	--------------------------	--------------------------

9.5 uffici

<input type="checkbox"/>	<input type="checkbox"/>	<input type="checkbox"/>
--------------------------	--------------------------	--------------------------

9.6 esercizi pubblici

<input type="checkbox"/>	<input type="checkbox"/>	<input type="checkbox"/>
--------------------------	--------------------------	--------------------------

9.7 enti - associazioni

<input type="checkbox"/>	<input type="checkbox"/>	<input type="checkbox"/>
--------------------------	--------------------------	--------------------------

9.8 magazzini

<input type="checkbox"/>	<input type="checkbox"/>	<input type="checkbox"/>
--------------------------	--------------------------	--------------------------

9.9 uso pubblico

<input type="checkbox"/>	<input type="checkbox"/>	<input type="checkbox"/>
--------------------------	--------------------------	--------------------------

9.10 altro uso

<input type="checkbox"/>	<input type="checkbox"/>	<input type="checkbox"/>
--------------------------	--------------------------	--------------------------

10 DESTINAZIONE SUPERFICI SCOPERTE

10.1 cortili *promiscuo*

<input checked="" type="checkbox"/>	<input type="checkbox"/>
-------------------------------------	--------------------------

10.2 giardini

<input type="checkbox"/>	<input type="checkbox"/>
--------------------------	--------------------------

10.3 parcheggi

<input type="checkbox"/>	<input type="checkbox"/>
--------------------------	--------------------------

10.4 altro

<input type="checkbox"/>	<input type="checkbox"/>
--------------------------	--------------------------

11 STATO DI CONSERVAZIONE

11.1 strutture orizzontali

A	B	C	D
<input type="checkbox"/>	<input checked="" type="checkbox"/>	<input type="checkbox"/>	<input type="checkbox"/>

11.2 strutture verticali

A	B	C	D
<input type="checkbox"/>	<input checked="" type="checkbox"/>	<input type="checkbox"/>	<input type="checkbox"/>

11.3 coperture

A	B	C	D
<input type="checkbox"/>	<input checked="" type="checkbox"/>	<input type="checkbox"/>	<input type="checkbox"/>

11.4 gronde - pluviali

A	B	C	D
<input checked="" type="checkbox"/>	<input type="checkbox"/>	<input type="checkbox"/>	<input type="checkbox"/>

11.5 intonaci

A	B	C	D
<input checked="" type="checkbox"/>	<input type="checkbox"/>	<input type="checkbox"/>	<input type="checkbox"/>

11.6 serramenti

A	B	C	D
<input checked="" type="checkbox"/>	<input type="checkbox"/>	<input type="checkbox"/>	<input type="checkbox"/>

11.7 altro

A	B	C	D
<input type="checkbox"/>	<input type="checkbox"/>	<input type="checkbox"/>	<input type="checkbox"/>

12 SPAZI COMUNI COPERTI

12.1 atri e corridoi

A	B	C	D
<input type="checkbox"/>	<input type="checkbox"/>	<input type="checkbox"/>	<input type="checkbox"/>

12.2 scale

A	B	C	D
<input type="checkbox"/>	<input type="checkbox"/>	<input type="checkbox"/>	<input type="checkbox"/>

13 UTILIZZO ABITAZIONI

13.1 piano terra

1	<input type="checkbox"/>
<input checked="" type="checkbox"/>	<input type="checkbox"/>

13.2 piano primo

1	<input type="checkbox"/>
<input checked="" type="checkbox"/>	<input type="checkbox"/>

13.3 piano secondo

1	<input type="checkbox"/>
<input type="checkbox"/>	<input type="checkbox"/>

13.4 piano terzo

1	<input type="checkbox"/>
<input type="checkbox"/>	<input type="checkbox"/>

13.5 altri piani

1	<input type="checkbox"/>
<input type="checkbox"/>	<input type="checkbox"/>

14 UTILIZZI DIVERSI

14.1 industriale

addetti	calpestio	n.p.
<input type="checkbox"/>	<input type="checkbox"/>	<input type="checkbox"/>

14.2 artigianale

addetti	calpestio	n.p.
<input type="checkbox"/>	<input type="checkbox"/>	<input type="checkbox"/>

14.3 commerciale

addetti	calpestio	n.p.
<input type="checkbox"/>	<input type="checkbox"/>	<input type="checkbox"/>

15 ALLEGATI

15.1 doc. ARCHIVIO DI STATO

<input type="checkbox"/>

15.2 " " COMUNALE

<input type="checkbox"/>

15.3 " fotografica

<input type="checkbox"/>

15.4 scheda socio - economica

<input type="checkbox"/>

15.5 scheda tipologica

<input type="checkbox"/>

15.6 altro

<input type="checkbox"/>

15 INDICAZIONI E SCHEMI SULLA TIPOLOGIA EDILIZIA

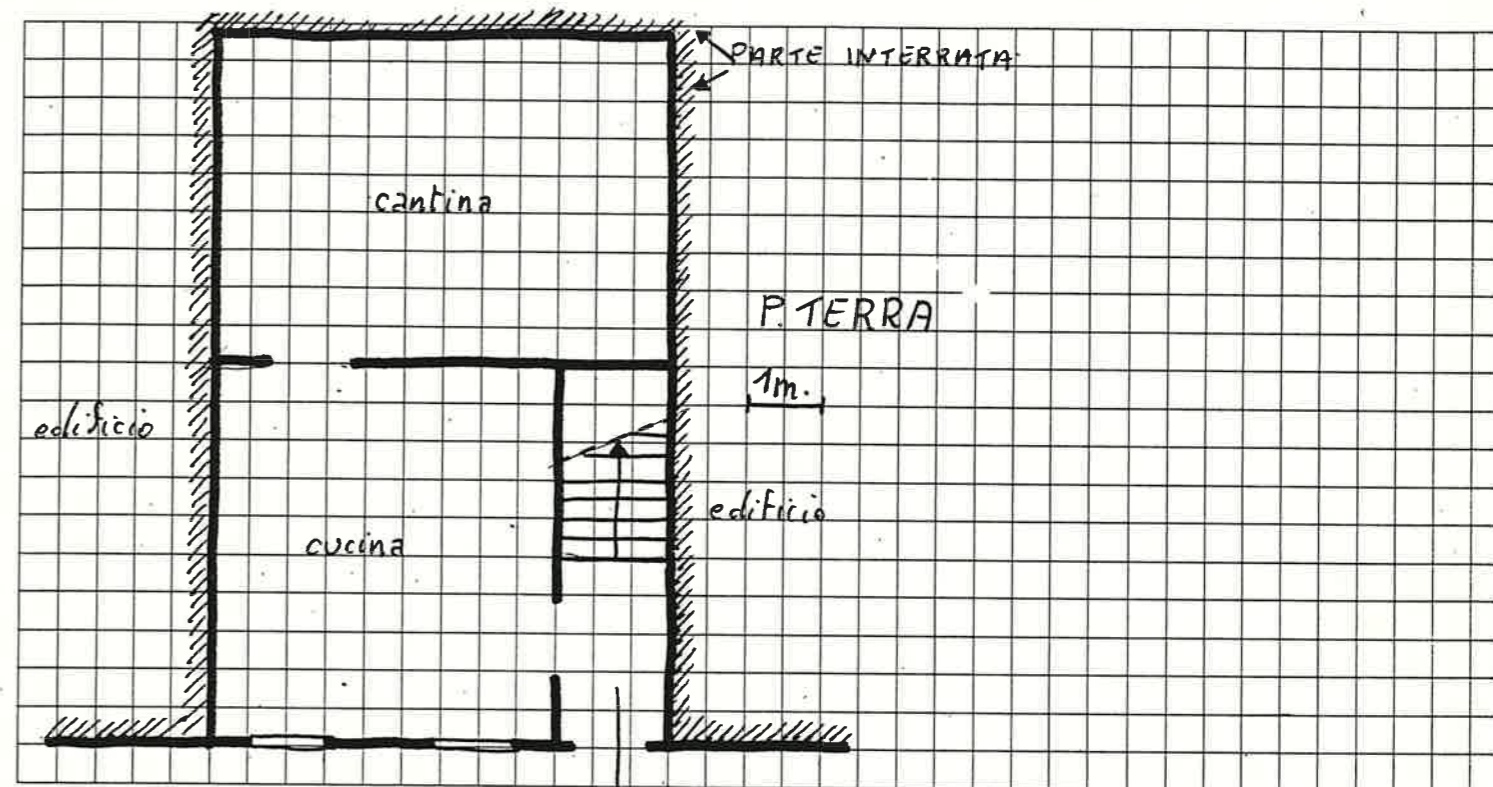

16 DOCUMENTAZIONE FOTOGRAFICA



DIL

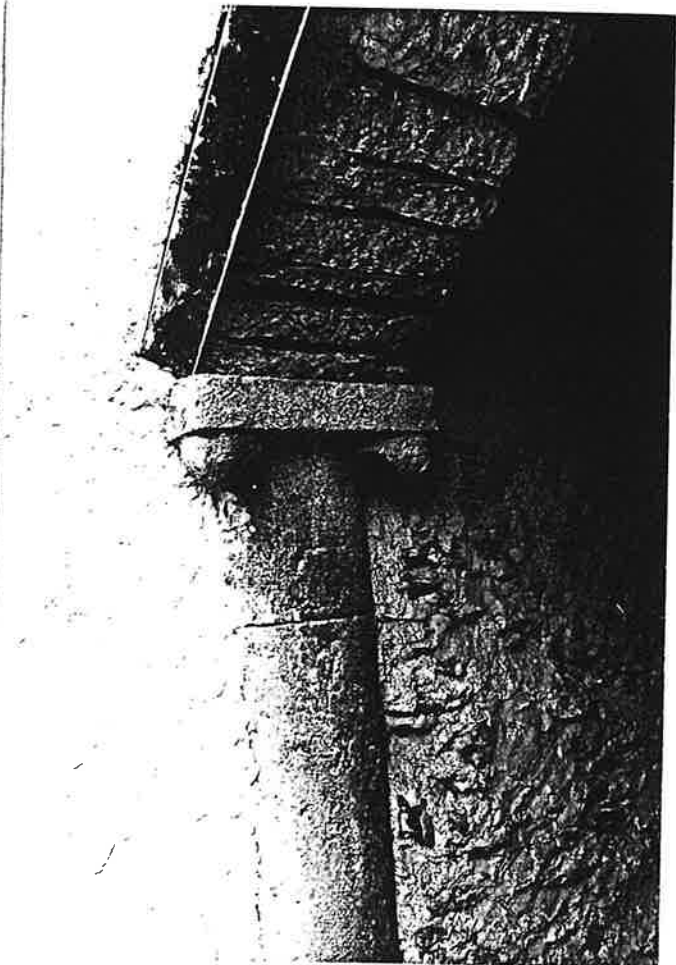

Quartiere MONTE
Isolato N°1
Via VALLE n°18

SCHEDA EDILIZIA N. 22

N. C. E. U. Partita

Mappale

C. T. Sez. B F. 5 all. B. Mapp. 226 - 227

CATASTO

AEROFOTOGRAMMETRIA

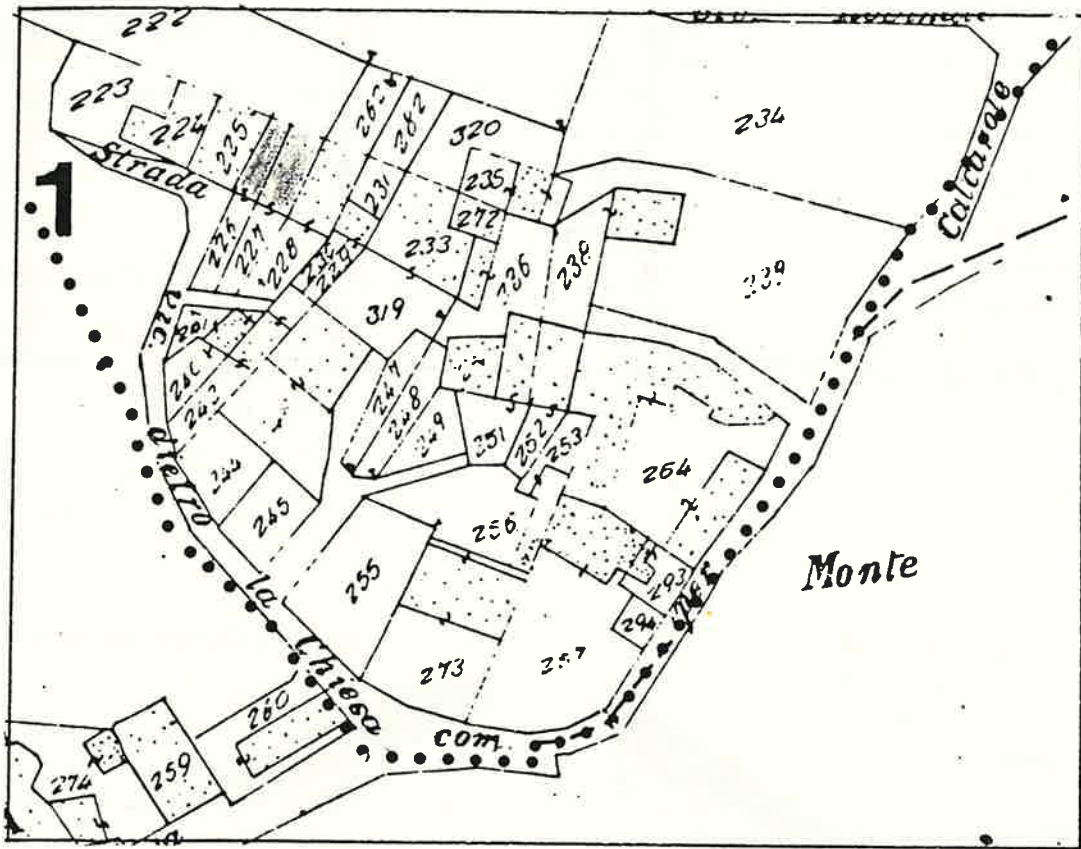

SCALA 1:1000

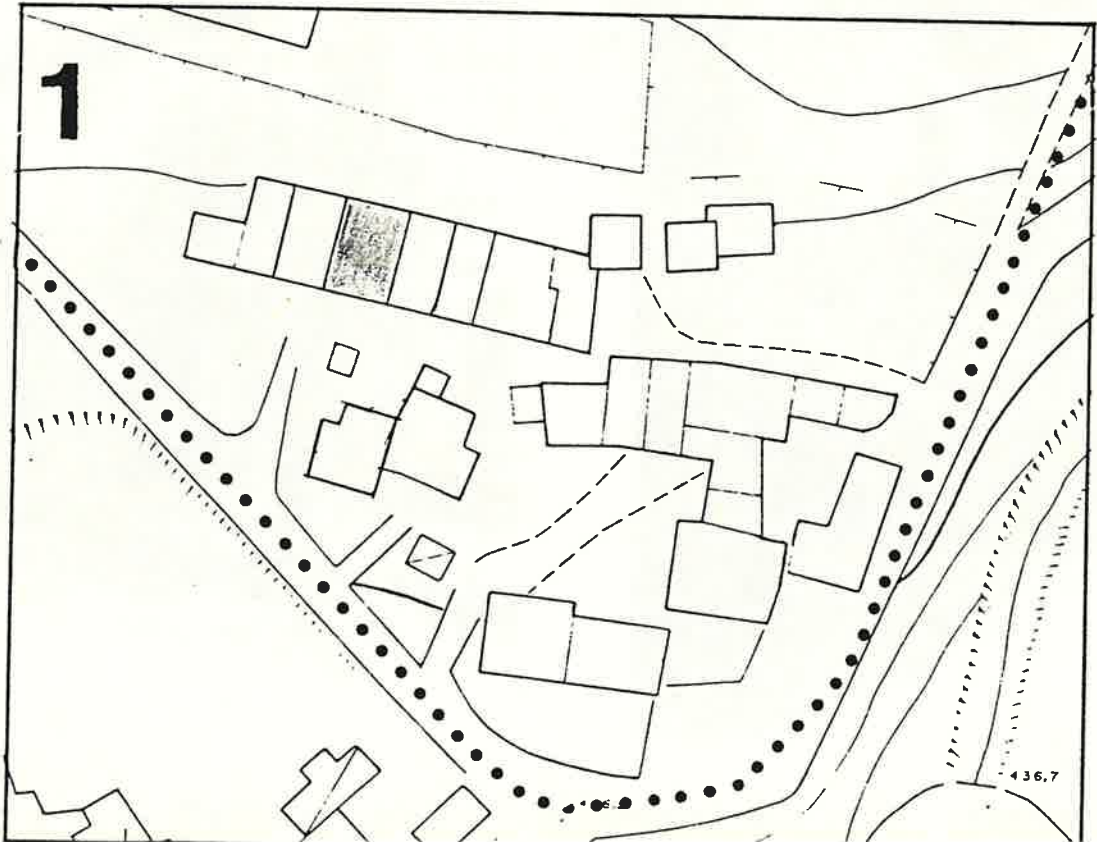

436,7

1 DATI PARAMETRICI E FUNZIONALI

1.1 area fondiaria mq.

		83		
	2+soffitta			
		750		
		700		

1.2 superficie coperta mq.

1.3 n. piani

1.4 h in gronda m.

1.5 volume mc.

1.6 densità edilizia mc./mq.

2 APPROVVIGIONAMENTO

2.1 energia elettrica

si	no
<input type="checkbox"/>	<input checked="" type="checkbox"/>
<input type="checkbox"/>	<input checked="" type="checkbox"/>
<input type="checkbox"/>	<input checked="" type="checkbox"/>
<input type="checkbox"/>	<input checked="" type="checkbox"/>

2.2 gas

si	no
<input type="checkbox"/>	<input checked="" type="checkbox"/>
<input type="checkbox"/>	<input checked="" type="checkbox"/>
<input type="checkbox"/>	<input checked="" type="checkbox"/>
<input type="checkbox"/>	<input checked="" type="checkbox"/>

2.3 acqua

si	no
<input type="checkbox"/>	<input checked="" type="checkbox"/>
<input type="checkbox"/>	<input checked="" type="checkbox"/>
<input type="checkbox"/>	<input checked="" type="checkbox"/>
<input type="checkbox"/>	<input checked="" type="checkbox"/>

2.4 pozzo

si	no
<input type="checkbox"/>	<input checked="" type="checkbox"/>
<input type="checkbox"/>	<input checked="" type="checkbox"/>
<input type="checkbox"/>	<input checked="" type="checkbox"/>
<input type="checkbox"/>	<input checked="" type="checkbox"/>

3 SMALTIMENTO

3.1 rete fognaria

si	no
<input type="checkbox"/>	<input checked="" type="checkbox"/>
<input type="checkbox"/>	<input checked="" type="checkbox"/>
<input type="checkbox"/>	<input checked="" type="checkbox"/>
<input type="checkbox"/>	<input checked="" type="checkbox"/>

3.2 pozzo nero

si	no
<input type="checkbox"/>	<input checked="" type="checkbox"/>
<input type="checkbox"/>	<input checked="" type="checkbox"/>
<input type="checkbox"/>	<input checked="" type="checkbox"/>
<input type="checkbox"/>	<input checked="" type="checkbox"/>

3.3 dispersione

si	no
<input type="checkbox"/>	<input checked="" type="checkbox"/>
<input type="checkbox"/>	<input checked="" type="checkbox"/>
<input type="checkbox"/>	<input checked="" type="checkbox"/>
<input type="checkbox"/>	<input checked="" type="checkbox"/>

3.4 fossa biologica

si	no
<input type="checkbox"/>	<input checked="" type="checkbox"/>
<input type="checkbox"/>	<input checked="" type="checkbox"/>
<input type="checkbox"/>	<input checked="" type="checkbox"/>
<input type="checkbox"/>	<input checked="" type="checkbox"/>

4 PRESENZA DELL'IMPIANTO AL CATASTO

4.1 18

si	no
<input type="checkbox"/>	<input type="checkbox"/>
<input checked="" type="checkbox"/>	<input type="checkbox"/>
<input checked="" type="checkbox"/>	<input type="checkbox"/>

4.2 18

si	no
<input checked="" type="checkbox"/>	<input type="checkbox"/>
<input checked="" type="checkbox"/>	<input type="checkbox"/>

4.3 19

si	no
<input checked="" type="checkbox"/>	<input type="checkbox"/>
<input checked="" type="checkbox"/>	<input type="checkbox"/>

5 VINCOLI

5.1 esistenti L. 1089/39

<input type="checkbox"/>
<input type="checkbox"/>
<input type="checkbox"/>
<input type="checkbox"/>

5.2 " L. 1497/39

<input type="checkbox"/>
<input type="checkbox"/>
<input type="checkbox"/>
<input type="checkbox"/>

5.3 " L. 765/67

<input type="checkbox"/>
<input type="checkbox"/>
<input type="checkbox"/>
<input type="checkbox"/>

5.4 di progetto

<input type="checkbox"/>
<input type="checkbox"/>
<input type="checkbox"/>
<input type="checkbox"/>

6 INTERVENTI SUCCESSIVI

6.1 ristrutturazioni

si	no
<input type="checkbox"/>	<input checked="" type="checkbox"/>
<input type="checkbox"/>	<input checked="" type="checkbox"/>

6.2 restauri

si	no
<input type="checkbox"/>	<input checked="" type="checkbox"/>
<input type="checkbox"/>	<input checked="" type="checkbox"/>

7 PROPRIETÀ

7.1 ente pubblico

<input type="checkbox"/>
<input type="checkbox"/>
<input type="checkbox"/>
<input type="checkbox"/>
<input type="checkbox"/>
<input type="checkbox"/>

7.2 ente religioso

<input type="checkbox"/>
<input type="checkbox"/>
<input type="checkbox"/>
<input type="checkbox"/>
<input type="checkbox"/>
<input type="checkbox"/>

7.3 società immobiliari

<input type="checkbox"/>
<input type="checkbox"/>
<input type="checkbox"/>
<input type="checkbox"/>
<input type="checkbox"/>
<input type="checkbox"/>

7.4 condominio

<input type="checkbox"/>
<input type="checkbox"/>
<input type="checkbox"/>
<input type="checkbox"/>
<input type="checkbox"/>
<input type="checkbox"/>

7.5 personale

<input checked="" type="checkbox"/>
<input type="checkbox"/>
<input type="checkbox"/>
<input type="checkbox"/>
<input type="checkbox"/>
<input type="checkbox"/>

7.6 altro

<input type="checkbox"/>
<input type="checkbox"/>
<input type="checkbox"/>
<input type="checkbox"/>
<input type="checkbox"/>
<input type="checkbox"/>

8 DESTINAZIONE D'USO PREVALENTE

8.1 originaria *Residenza*

8.2 attuale *Residenza*

compatibile

<input type="checkbox"/>
<input type="checkbox"/>

non compatibile

<input type="checkbox"/>
<input type="checkbox"/>

9 DESTINAZIONE D'USO

9.1 residenza

PT	P1	AP
<input checked="" type="checkbox"/>	<input checked="" type="checkbox"/>	<input type="checkbox"/>
<input type="checkbox"/>	<input type="checkbox"/>	<input type="checkbox"/>
<input type="checkbox"/>	<input type="checkbox"/>	<input type="checkbox"/>
<input type="checkbox"/>	<input type="checkbox"/>	<input type="checkbox"/>
<input type="checkbox"/>	<input type="checkbox"/>	<input type="checkbox"/>
<input type="checkbox"/>	<input type="checkbox"/>	<input type="checkbox"/>
<input type="checkbox"/>	<input type="checkbox"/>	<input type="checkbox"/>
<input type="checkbox"/>	<input type="checkbox"/>	<input type="checkbox"/>
<input type="checkbox"/>	<input type="checkbox"/>	<input type="checkbox"/>
<input type="checkbox"/>	<input type="checkbox"/>	<input type="checkbox"/>

9.2 artigianato

9.3 industria

9.4 commercio

9.5 uffici

9.6 esercizi pubblici

9.7 enti - associazioni

9.8 magazzini

9.9 uso pubblico

9.10 altro uso

10 DESTINAZIONE SUPERFICI SCOPERTE

10.1 cortili *promiscuo*

<input checked="" type="checkbox"/>	<input type="checkbox"/>
<input type="checkbox"/>	<input type="checkbox"/>
<input type="checkbox"/>	<input type="checkbox"/>
<input type="checkbox"/>	<input type="checkbox"/>

10.2 giardini

10.3 parcheggi

10.4 altro

mq.

11 STATO DI CONSERVAZIONE

11.1 strutture orizzontali

A	B	C	D
<input type="checkbox"/>	<input type="checkbox"/>	<input type="checkbox"/>	<input checked="" type="checkbox"/>
<input type="checkbox"/>	<input checked="" type="checkbox"/>	<input type="checkbox"/>	<input type="checkbox"/>
<input type="checkbox"/>	<input checked="" type="checkbox"/>	<input type="checkbox"/>	<input type="checkbox"/>
<input type="checkbox"/>	<input type="checkbox"/>	<input checked="" type="checkbox"/>	<input type="checkbox"/>
<input type="checkbox"/>	<input type="checkbox"/>	<input checked="" type="checkbox"/>	<input type="checkbox"/>
<input type="checkbox"/>	<input type="checkbox"/>	<input type="checkbox"/>	<input checked="" type="checkbox"/>
<input type="checkbox"/>	<input type="checkbox"/>	<input type="checkbox"/>	<input type="checkbox"/>

11.2 strutture verticali

11.3 coperture

11.4 gronde - pluviali

11.5 intonaci

11.6 serramenti

11.7 altro

12 SPAZI COMUNI COPERTI

12.1 atri e corridoi

12.2 scale

13 UTILIZZO ABITAZIONI

13.1 piano terra

occ.	non occ.
<input type="checkbox"/>	<input checked="" type="checkbox"/>
<input type="checkbox"/>	<input checked="" type="checkbox"/>
<input type="checkbox"/>	<input type="checkbox"/>
<input type="checkbox"/>	<input type="checkbox"/>
<input type="checkbox"/>	<input type="checkbox"/>
<input type="checkbox"/>	<input type="checkbox"/>

13.2 piano primo

13.3 piano secondo

13.4 piano terzo

13.5 altri piani

14 UTILIZZI DIVERSI

14.1 industriale

14.2 artigianale

14.3 commerciale

addetti calpestio n.p.

15 ALLEGATI

15.1 doc. ARCHIVIO DI STATO

15.2 " " COMUNALE

15.3 " fotografica

15.4 scheda socio - economica

15.5 scheda tipologica

15.6 altro

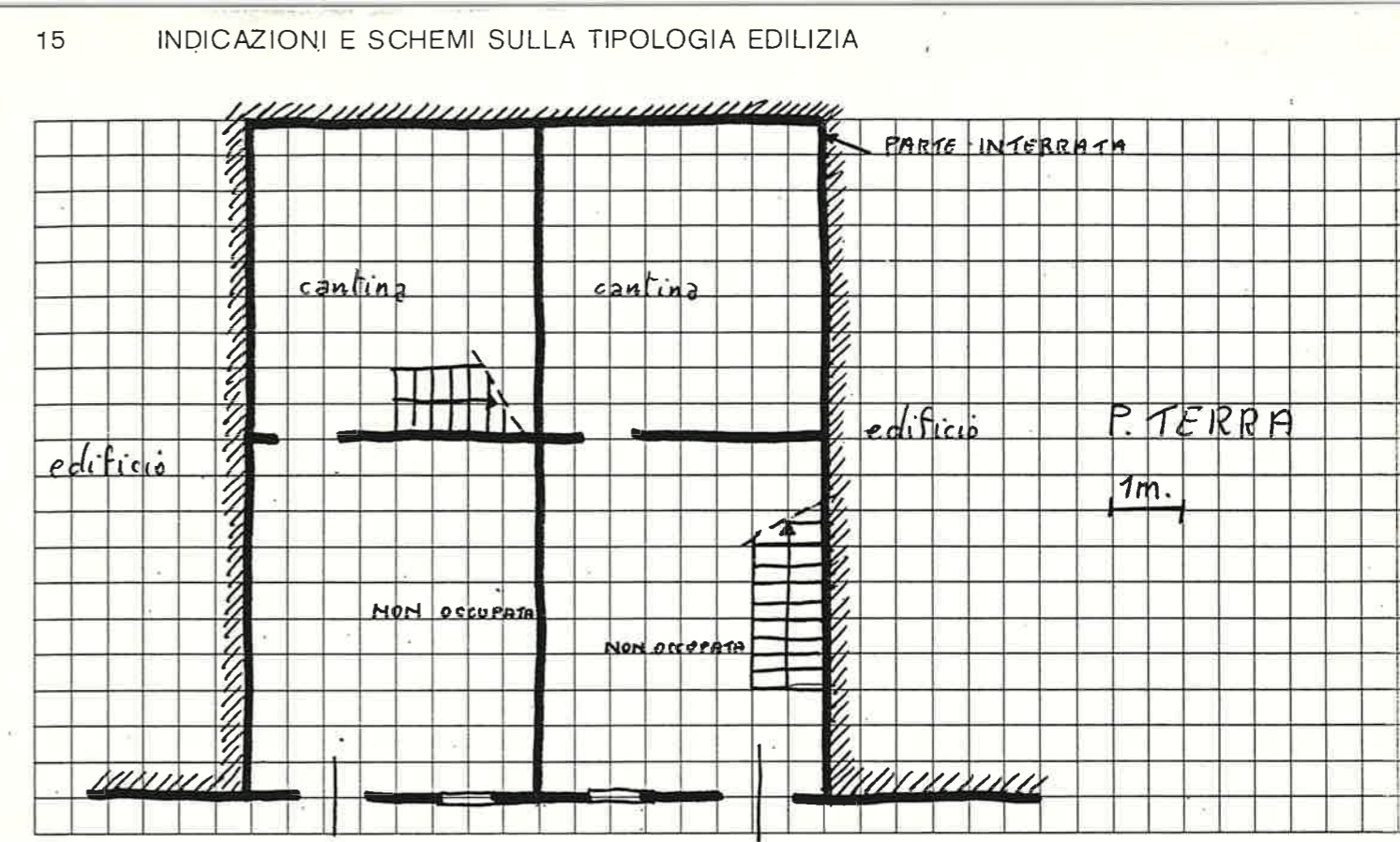

A = BUONO B = MEDIOCRE C = CATTIVO D = PESSIMO

Quartiere MONTE

SCHEDA EDILIZIA N. 23

Isolato N°1

N. C. E. U. Partita _____

Via VALLE n°20

Mappale _____

C. T. Sez. B F. 5 all. B. Mapp. 225

CATASTO _____

AEROFOTOGRAMMETRIA

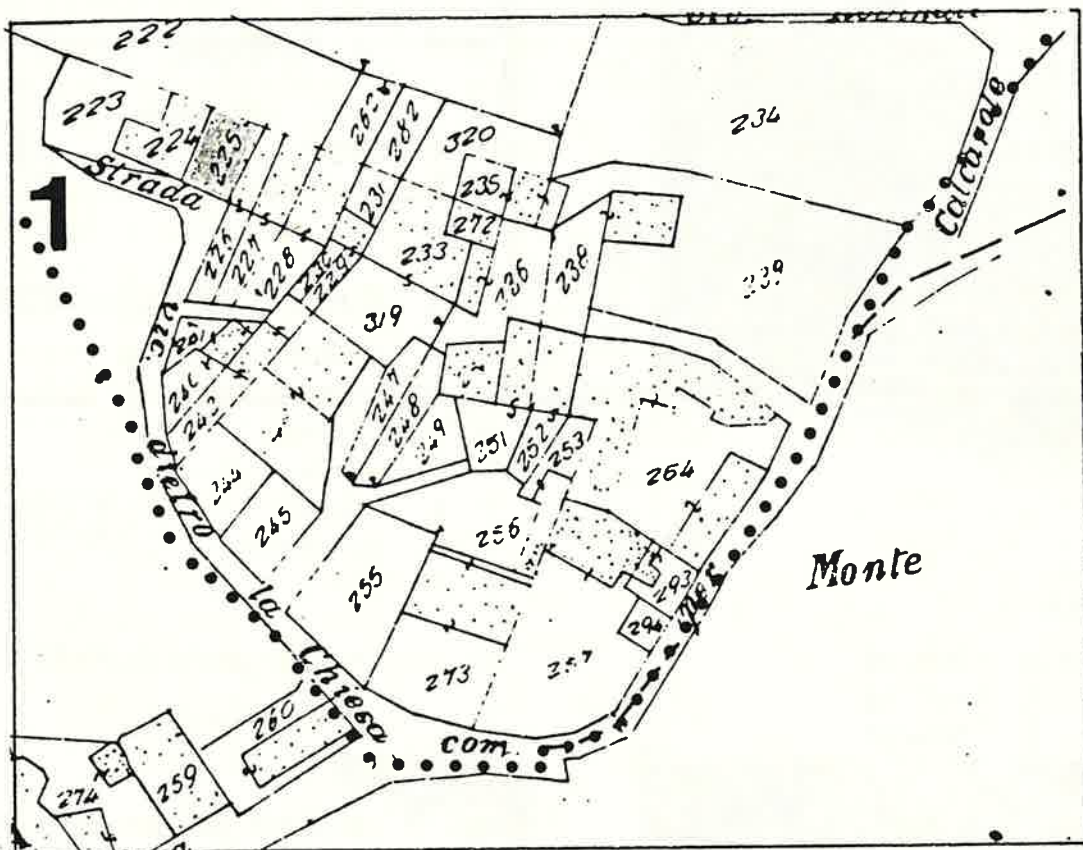

SCALA 1:1000

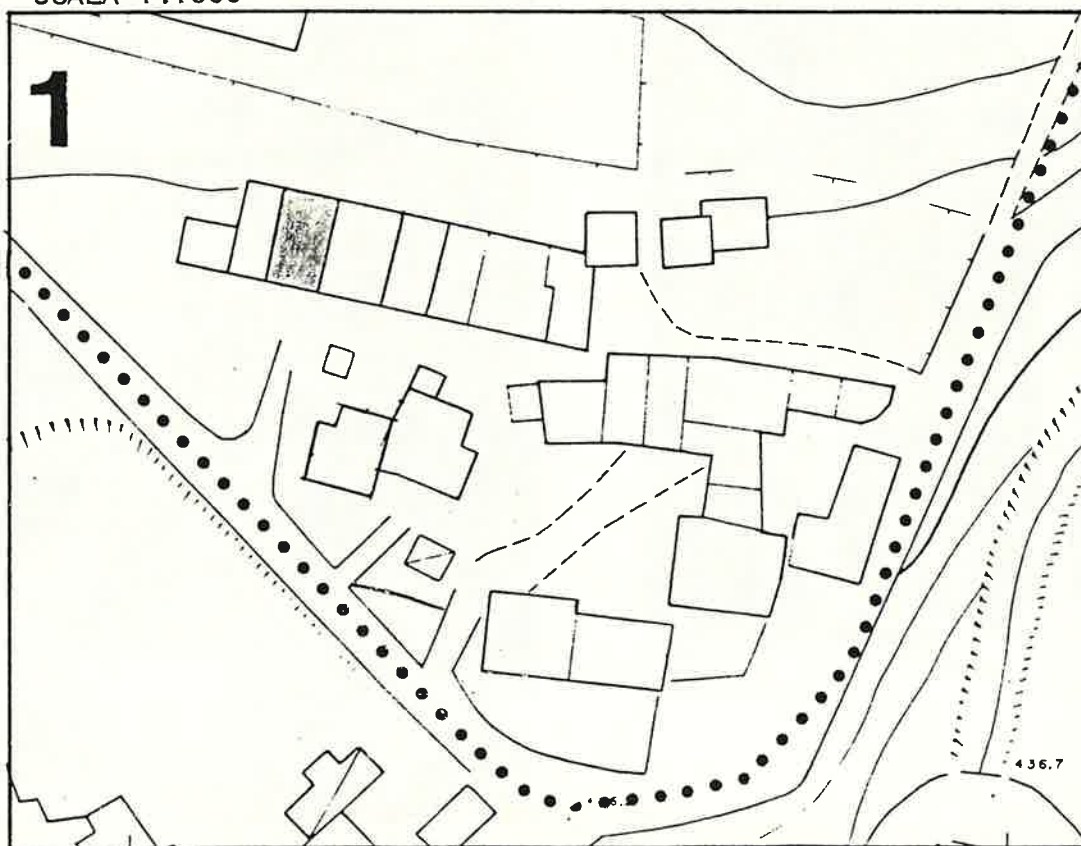

1 DATI PARAMETRICI E FUNZIONALI

1.1	area fondiaria	mq.				
1.2	superficie coperta	mq.		75		
1.3	n. piani		2+soffitta			
1.4	h in gronda	m.		7,50		
1.5	volume	mc.		560		
1.6	densità edilizia	mc./mq.				

2 APPROVVIGIONAMENTO

2.1	energia elettrica	si	no
2.2	gas	<input checked="" type="checkbox"/>	<input checked="" type="checkbox"/>
2.3	acqua	<input checked="" type="checkbox"/>	<input checked="" type="checkbox"/>
2.4	pozzo	<input type="checkbox"/>	<input checked="" type="checkbox"/>

3 SMALTIMENTO

3.1	rete fognaria	si	no
3.2	pozzo nero	<input type="checkbox"/>	<input checked="" type="checkbox"/>
3.3	dispersione	<input type="checkbox"/>	<input checked="" type="checkbox"/>
3.4	fossa biologica	<input type="checkbox"/>	<input checked="" type="checkbox"/>

4 PRESENZA DELL'IMPIANTO AL CATASTO

4.1	18	si	no
4.2	18	<input checked="" type="checkbox"/>	<input type="checkbox"/>
4.3	19	<input checked="" type="checkbox"/>	<input type="checkbox"/>

5 VINCOLI

5.1	esistenti L. 1089/39	<input type="checkbox"/>
5.2	" L. 1497/39	<input type="checkbox"/>
5.3	" L. 765/67	<input type="checkbox"/>
5.4	di progetto	<input type="checkbox"/>

6 INTERVENTI SUCCESSIVI

6.1	ristrutturazioni	si	no
6.2	restauri	<input type="checkbox"/>	<input checked="" type="checkbox"/>

7 PROPRIETÀ

7.1	ente pubblico	<input type="checkbox"/>
7.2	ente religioso	<input type="checkbox"/>
7.3	società immobiliari	<input type="checkbox"/>
7.4	condominio	<input type="checkbox"/>
7.5	personale	<input checked="" type="checkbox"/>
7.6	altro	<input type="checkbox"/>

8 DESTINAZIONE D'USO PREVALENTE

8.1	originaria	Residenza
8.2	attuale	Residenza
	compatibile	<input type="checkbox"/>
	non compatibile	<input type="checkbox"/>

9 DESTINAZIONE D'USO

9.1	residenza	PT	P1	AP
9.2	artigianato	<input checked="" type="checkbox"/>	<input checked="" type="checkbox"/>	<input type="checkbox"/>
9.3	industria	<input type="checkbox"/>	<input type="checkbox"/>	<input type="checkbox"/>
9.4	commercio	<input type="checkbox"/>	<input type="checkbox"/>	<input type="checkbox"/>
9.5	uffici	<input type="checkbox"/>	<input type="checkbox"/>	<input type="checkbox"/>
9.6	esercizi pubblici	<input type="checkbox"/>	<input type="checkbox"/>	<input type="checkbox"/>
9.7	enti - associazioni	<input type="checkbox"/>	<input type="checkbox"/>	<input type="checkbox"/>
9.8	magazzini	<input type="checkbox"/>	<input type="checkbox"/>	<input type="checkbox"/>
9.9	uso pubblico	<input type="checkbox"/>	<input type="checkbox"/>	<input type="checkbox"/>
9.10	altro uso soffitta	<input type="checkbox"/>	<input type="checkbox"/>	<input checked="" type="checkbox"/>

10 DESTINAZIONE SUPERFICI SCOPERTE

10.1	cortili promiscuo	<input checked="" type="checkbox"/>
10.2	giardini	<input type="checkbox"/>
10.3	parcheggi	<input type="checkbox"/>
10.4	altro	<input type="checkbox"/>

11 STATO DI CONSERVAZIONE

11.1	strutture orizzontali	A	B	C	D
11.2	strutture verticali	<input checked="" type="checkbox"/>	<input checked="" type="checkbox"/>	<input type="checkbox"/>	<input type="checkbox"/>
11.3	coperture	<input type="checkbox"/>	<input checked="" type="checkbox"/>	<input type="checkbox"/>	<input type="checkbox"/>
11.4	gronde - pluviali	<input type="checkbox"/>	<input checked="" type="checkbox"/>	<input type="checkbox"/>	<input type="checkbox"/>
11.5	intonaci	<input checked="" type="checkbox"/>	<input type="checkbox"/>	<input type="checkbox"/>	<input type="checkbox"/>
11.6	serramenti	<input type="checkbox"/>	<input checked="" type="checkbox"/>	<input type="checkbox"/>	<input type="checkbox"/>
11.7	altro	<input type="checkbox"/>	<input type="checkbox"/>	<input type="checkbox"/>	<input type="checkbox"/>

12 SPAZI COMUNI COPERTI

12.1	atri e corridoi	A	B	C	D
12.2	scale	<input type="checkbox"/>	<input type="checkbox"/>	<input type="checkbox"/>	<input type="checkbox"/>

13 UTILIZZO ABITAZIONI

13.1	piano terra	1	
13.2	piano primo	<input checked="" type="checkbox"/>	
13.3	piano secondo	<input checked="" type="checkbox"/>	
13.4	piano terzo	<input type="checkbox"/>	
13.5	altri piani	<input type="checkbox"/>	

14 UTILIZZI DIVERSI

14.1	industriale	addetti	calpestio	n.p.
14.2	artigianale	<input type="checkbox"/>	<input type="checkbox"/>	<input type="checkbox"/>
14.3	commerciale	<input type="checkbox"/>	<input type="checkbox"/>	<input type="checkbox"/>

15 ALLEGATI

15.1	doc. ARCHIVIO DI STATO	<input type="checkbox"/>
15.2	" " COMUNALE	<input type="checkbox"/>
15.3	" fotografica	<input type="checkbox"/>
15.4	scheda socio-economica	<input type="checkbox"/>
15.5	scheda tipologica	<input type="checkbox"/>
15.6	altro	<input type="checkbox"/>

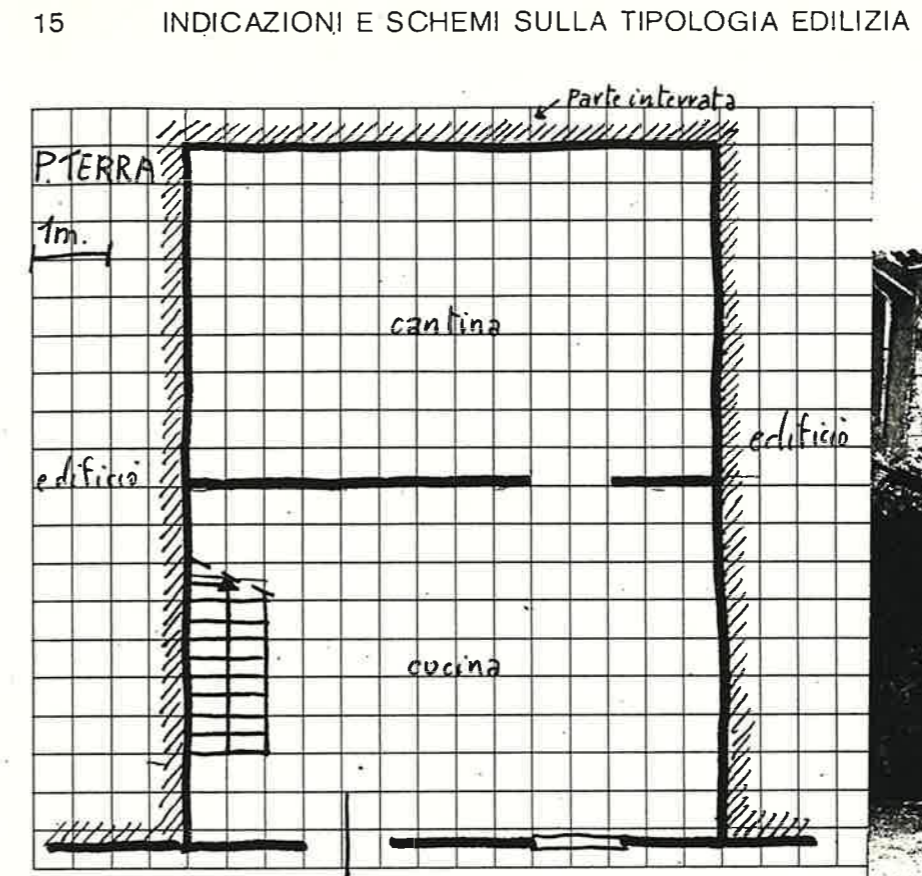

16 DOCUMENTAZIONE FOTOGRAFICA

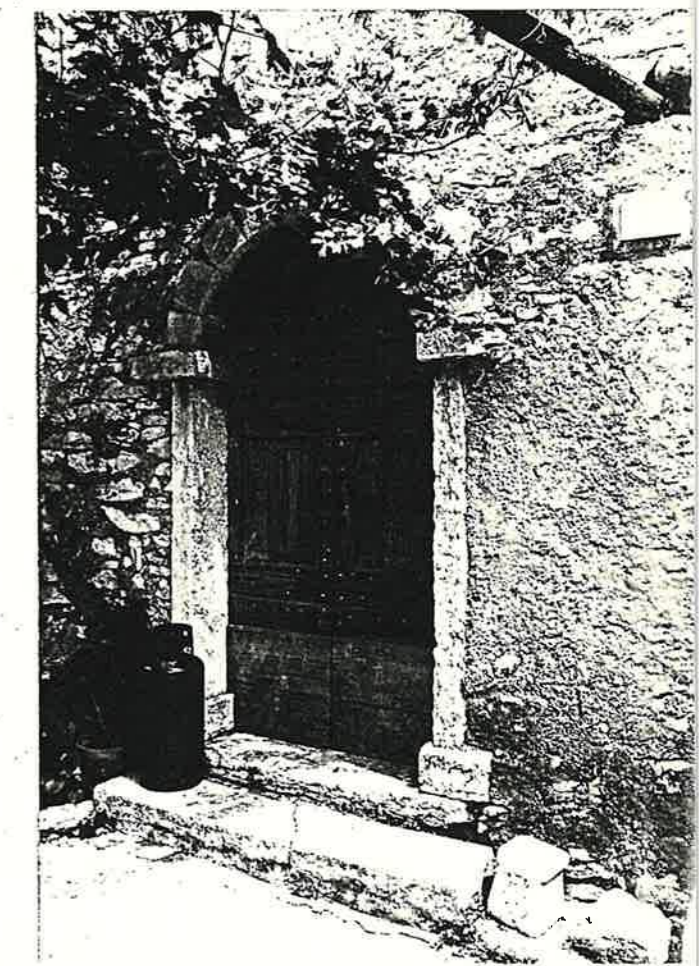
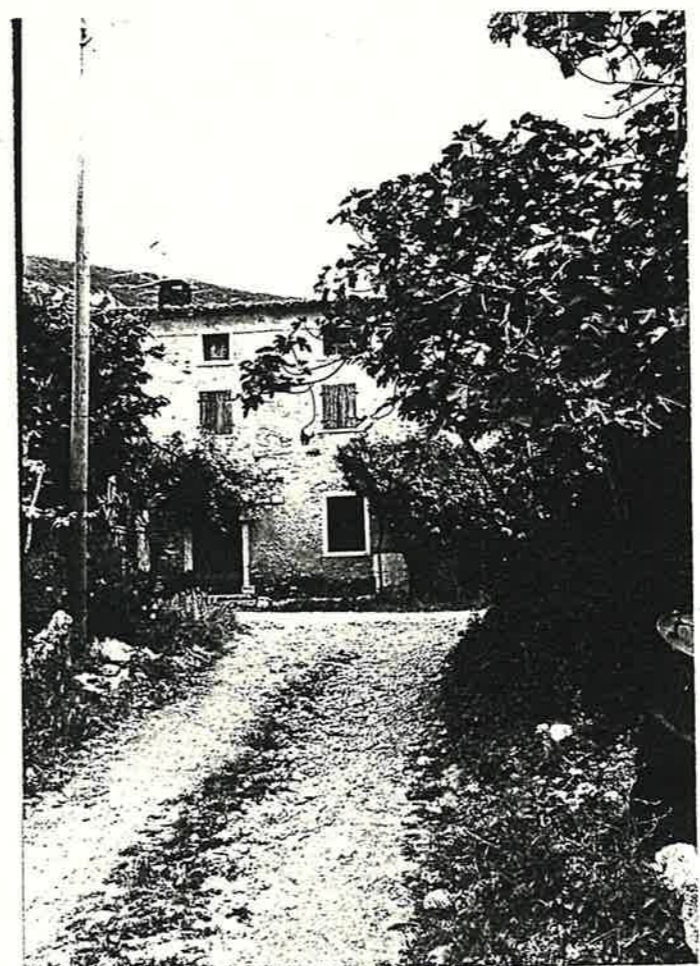

Quartiere MONTE

SCHEDA EDILIZIA N. 24

Isolato N°1

N.C.E.U. Partita _____

Via VALLE n°22

Mappale _____

C.T. Sez. B F. 5 all. B Mapp. 224 (parte)

CATASTO

AEROFOTOGRAMMETRIA

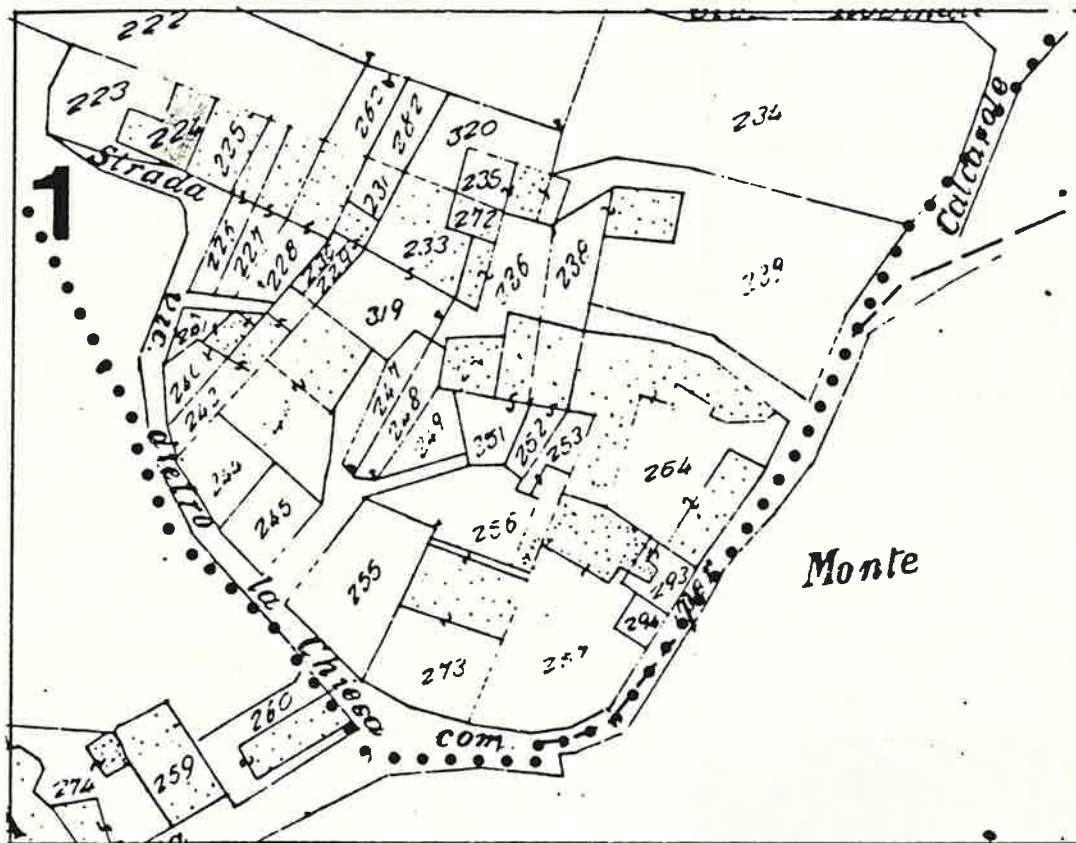

SCALA 1:1000

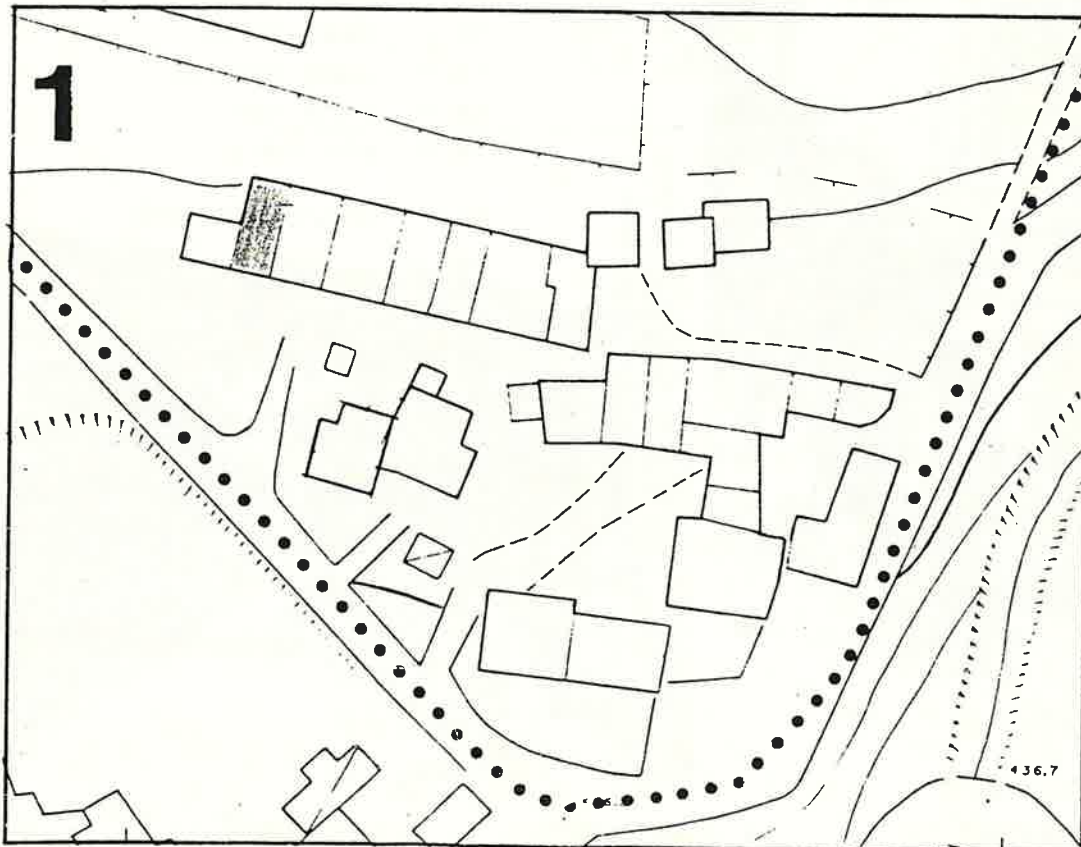

1 DATI PARAMETRICI E FUNZIONALI

1.1 area fondiaria mq.

		45		
	2+soffitta			
		6,50		
		280		

1.2 superficie coperta mq.

1.3 n. piani

1.4 h in gronda m.

1.5 volume mc.

1.6 densità edilizia mc./mq.

2 APPROVVIGIONAMENTO

2.1 energia elettrica

si	no
<input checked="" type="checkbox"/>	<input type="checkbox"/>

2.2 gas

si	no
<input type="checkbox"/>	<input checked="" type="checkbox"/>

2.3 acqua

si	no
<input checked="" type="checkbox"/>	<input type="checkbox"/>

2.4 pozzo

si	no
<input type="checkbox"/>	<input checked="" type="checkbox"/>

3 SMALTIMENTO

3.1 rete fognaria

si	no
<input type="checkbox"/>	<input type="checkbox"/>

3.2 pozzo nero

si	no
<input type="checkbox"/>	<input type="checkbox"/>

3.3 dispersione

si	no
<input type="checkbox"/>	<input type="checkbox"/>

3.4 fossa biologica

si	no
<input type="checkbox"/>	<input type="checkbox"/>

4 PRESENZA DELL'IMPIANTO AL CATASTO

4.1 18

si	no
<input type="checkbox"/>	<input type="checkbox"/>

4.2 18

si	no
<input checked="" type="checkbox"/>	<input type="checkbox"/>

4.3 19

si	no
<input checked="" type="checkbox"/>	<input type="checkbox"/>

5 VINCOLI

5.1 esistenti L. 1089/39

si	no
<input type="checkbox"/>	<input type="checkbox"/>

5.2 " L. 1497/39

si	no
<input type="checkbox"/>	<input type="checkbox"/>

5.3 " L. 765/67

si	no
<input checked="" type="checkbox"/>	<input type="checkbox"/>

5.4 di progetto

si	no
<input type="checkbox"/>	<input type="checkbox"/>

6 INTERVENTI SUCCESSIVI

6.1 ristrutturazioni

si	no
<input type="checkbox"/>	<input checked="" type="checkbox"/>

6.2 restauri

si	no
<input checked="" type="checkbox"/>	<input type="checkbox"/>

7 PROPRIETÀ

7.1 ente pubblico

si	no
<input type="checkbox"/>	<input type="checkbox"/>

7.2 ente religioso

si	no
<input type="checkbox"/>	<input type="checkbox"/>

7.3 società immobiliari

si	no
<input type="checkbox"/>	<input type="checkbox"/>

7.4 condominio

si	no
<input type="checkbox"/>	<input type="checkbox"/>

7.5 personale

si	no
<input checked="" type="checkbox"/>	<input type="checkbox"/>

7.6 altro

si	no
<input type="checkbox"/>	<input type="checkbox"/>

8 DESTINAZIONE D'USO PREVALENTE

8.1 originaria *Residenza*

8.2 attuale *Residenza*

compatibile

si	no
<input type="checkbox"/>	<input type="checkbox"/>

non compatibile

si	no
<input type="checkbox"/>	<input type="checkbox"/>

9 DESTINAZIONE D'USO

9.1 residenza

PT	P1	AP
<input checked="" type="checkbox"/>	<input checked="" type="checkbox"/>	<input type="checkbox"/>

9.2 artigianato

PT	P1	AP
<input type="checkbox"/>	<input type="checkbox"/>	<input type="checkbox"/>

9.3 industria

PT	P1	AP
<input type="checkbox"/>	<input type="checkbox"/>	<input type="checkbox"/>

9.4 commercio

PT	P1	AP
<input type="checkbox"/>	<input type="checkbox"/>	<input type="checkbox"/>

9.5 uffici

PT	P1	AP
<input type="checkbox"/>	<input type="checkbox"/>	<input type="checkbox"/>

9.6 esercizi pubblici

PT	P1	AP
<input type="checkbox"/>	<input type="checkbox"/>	<input type="checkbox"/>

9.7 enti - associazioni

PT	P1	AP
<input type="checkbox"/>	<input type="checkbox"/>	<input type="checkbox"/>

9.8 magazzini

PT	P1	AP
<input type="checkbox"/>	<input type="checkbox"/>	<input type="checkbox"/>

9.9 uso pubblico

PT	P1	AP
<input type="checkbox"/>	<input type="checkbox"/>	<input type="checkbox"/>

9.10 altro uso *soffitta*

PT	P1	AP
<input type="checkbox"/>	<input type="checkbox"/>	<input checked="" type="checkbox"/>

10 DESTINAZIONE SUPERFICI SCOPERTE

10.1 cortili *promiscuo*

PT	P1	AP
<input checked="" type="checkbox"/>	<input type="checkbox"/>	<input type="checkbox"/>

10.2 giardini

PT	P1	AP
<input type="checkbox"/>	<input type="checkbox"/>	<input type="checkbox"/>

10.3 parcheggi

PT	P1	AP
<input type="checkbox"/>	<input type="checkbox"/>	<input type="checkbox"/>

10.4 altro

PT	P1	AP
<input type="checkbox"/>	<input type="checkbox"/>	<input type="checkbox"/>

11 STATO DI CONSERVAZIONE

11.1 strutture orizzontali

A	B	C	D
<input type="checkbox"/>	<input checked="" type="checkbox"/>	<input type="checkbox"/>	<input type="checkbox"/>

11.2 strutture verticali

A	B	C	D
<input type="checkbox"/>	<input checked="" type="checkbox"/>	<input type="checkbox"/>	<input type="checkbox"/>

11.3 coperture

A	B	C	D
<input type="checkbox"/>	<input checked="" type="checkbox"/>	<input type="checkbox"/>	<input type="checkbox"/>

11.4 gronde - pluviali

A	B	C	D
<input type="checkbox"/>	<input checked="" type="checkbox"/>	<input type="checkbox"/>	<input type="checkbox"/>

11.5 intonaci

A	B	C	D
<input type="checkbox"/>	<input checked="" type="checkbox"/>	<input type="checkbox"/>	<input type="checkbox"/>

11.6 serramenti

A	B	C	D
<input type="checkbox"/>	<input checked="" type="checkbox"/>	<input type="checkbox"/>	<input type="checkbox"/>

11.7 altro

A	B	C	D
<input type="checkbox"/>	<input type="checkbox"/>	<input type="checkbox"/>	<input type="checkbox"/>

12 SPAZI COMUNI COPERTI

12.1 atri e corridoi

A	B	C	D
<input type="checkbox"/>	<input type="checkbox"/>	<input type="checkbox"/>	<input type="checkbox"/>

12.2 scale

A	B	C	D
<input type="checkbox"/>	<input type="checkbox"/>	<input type="checkbox"/>	<input type="checkbox"/>

13 UTILIZZO ABITAZIONI n

13.1 piano terra

1	sup.
<input checked="" type="checkbox"/>	<input type="checkbox"/>

13.2 piano primo

1	sup.
<input checked="" type="checkbox"/>	<input type="checkbox"/>

13.3 piano secondo

1	sup.
<input type="checkbox"/>	<input type="checkbox"/>

13.4 piano terzo

1	sup.
<input type="checkbox"/>	<input type="checkbox"/>

13.5 altri piani

1	sup.
<input type="checkbox"/>	<input type="checkbox"/>

14 UTILIZZI DIVERSI

14.1 industriale

addetti	calpestio	n.p.
<input type="checkbox"/>	<input type="checkbox"/>	<input type="checkbox"/>

14.2 artigianale

addetti	calpestio	n.p.
<input type="checkbox"/>	<input type="checkbox"/>	<input type="checkbox"/>

14.3 commerciale

addetti	calpestio	n.p.
<input type="checkbox"/>	<input type="checkbox"/>	<input type="checkbox"/>

15 ALLEGATI

15.1 doc. ARCHIVIO DI STATO

PT	P1	AP
<input type="checkbox"/>	<input type="checkbox"/>	<input type="checkbox"/>

15.2 " " COMUNALE

PT	P1	AP
<input type="checkbox"/>	<input type="checkbox"/>	<input type="checkbox"/>

15.3 " fotografica

PT	P1	AP
<input type="checkbox"/>	<input type="checkbox"/>	<input type="checkbox"/>

15.4 scheda socio-economica

PT	P1	AP
<input type="checkbox"/>	<input type="checkbox"/>	<input type="checkbox"/>

15.5 scheda tipologica

PT	P1	AP
<input type="checkbox"/>	<input type="checkbox"/>	<input type="checkbox"/>

15.6 altro

PT	P1	AP
<input type="checkbox"/>	<input type="checkbox"/>	<input type="checkbox"/>

15 INDICAZIONI E SCHEMI SULLA TIPOLOGIA EDILIZIA

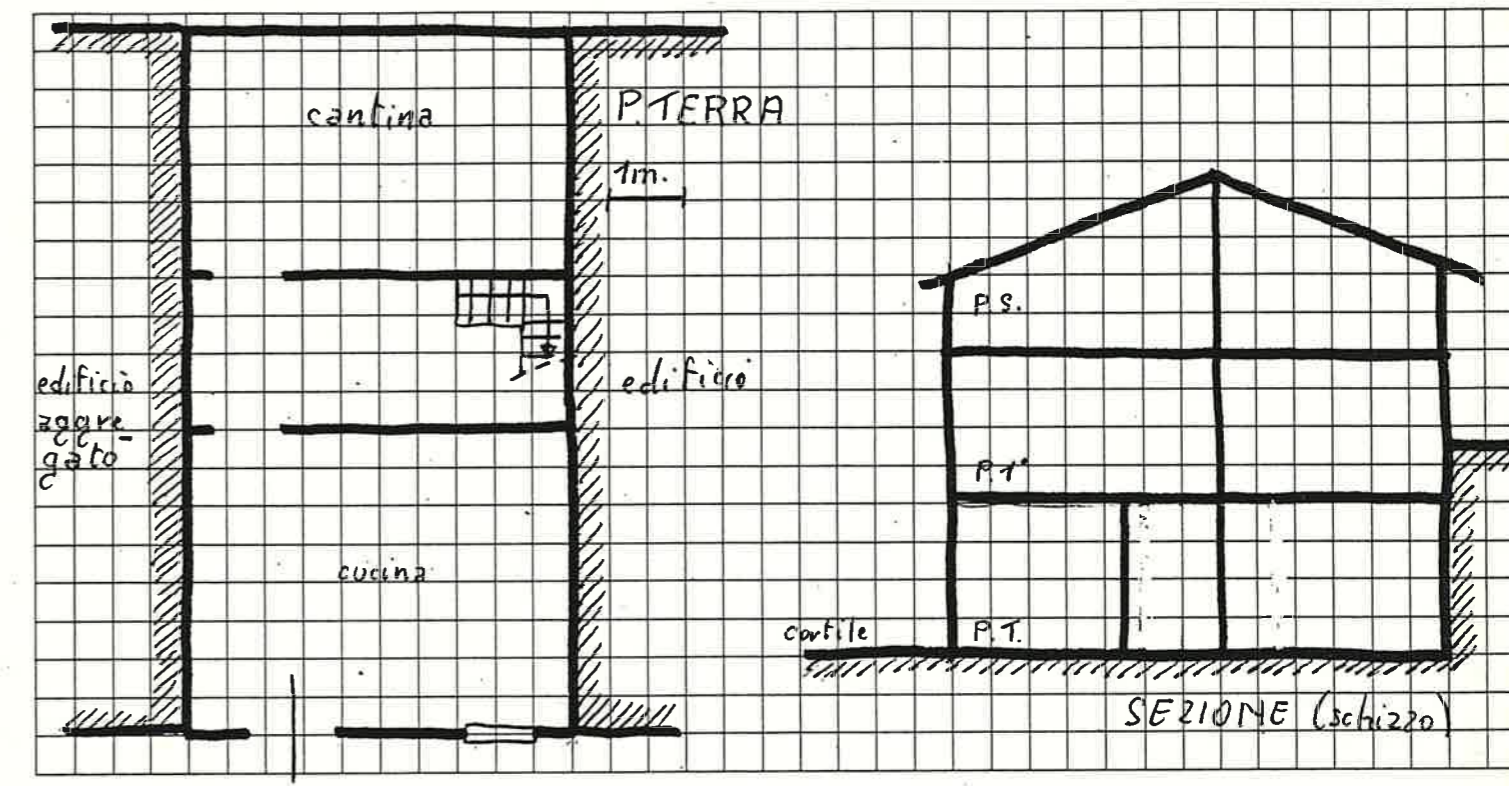

16 DOCUMENTAZIONE FOTOGRAFICA



Quartiere MONTE
Isolato N°1
Via VALLE n°23

SCHEDA EDILIZIA N. 25-26
N.C.E.U. Partita _____
Mappale _____
C.T. Sez. B F. 5 all. B Mapp. 224 parte

CATASTO

AEROFOTOGRAMMETRIA

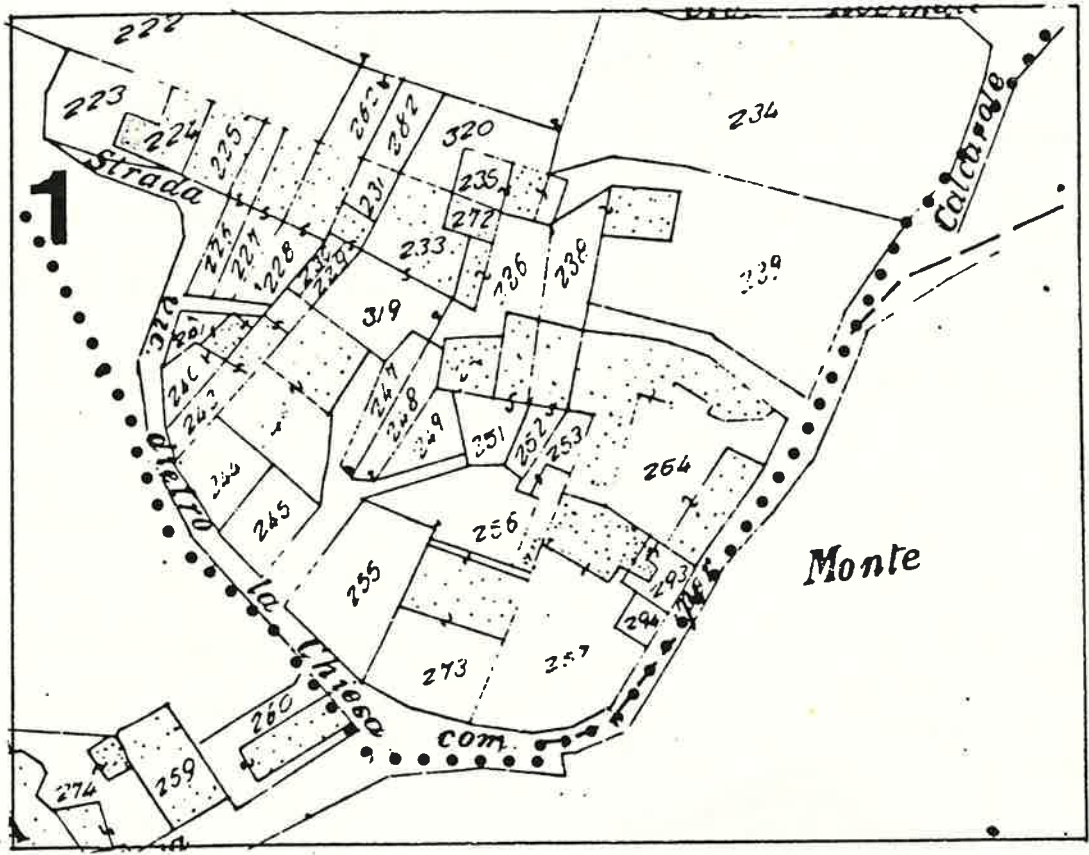

SCALA 1:1000

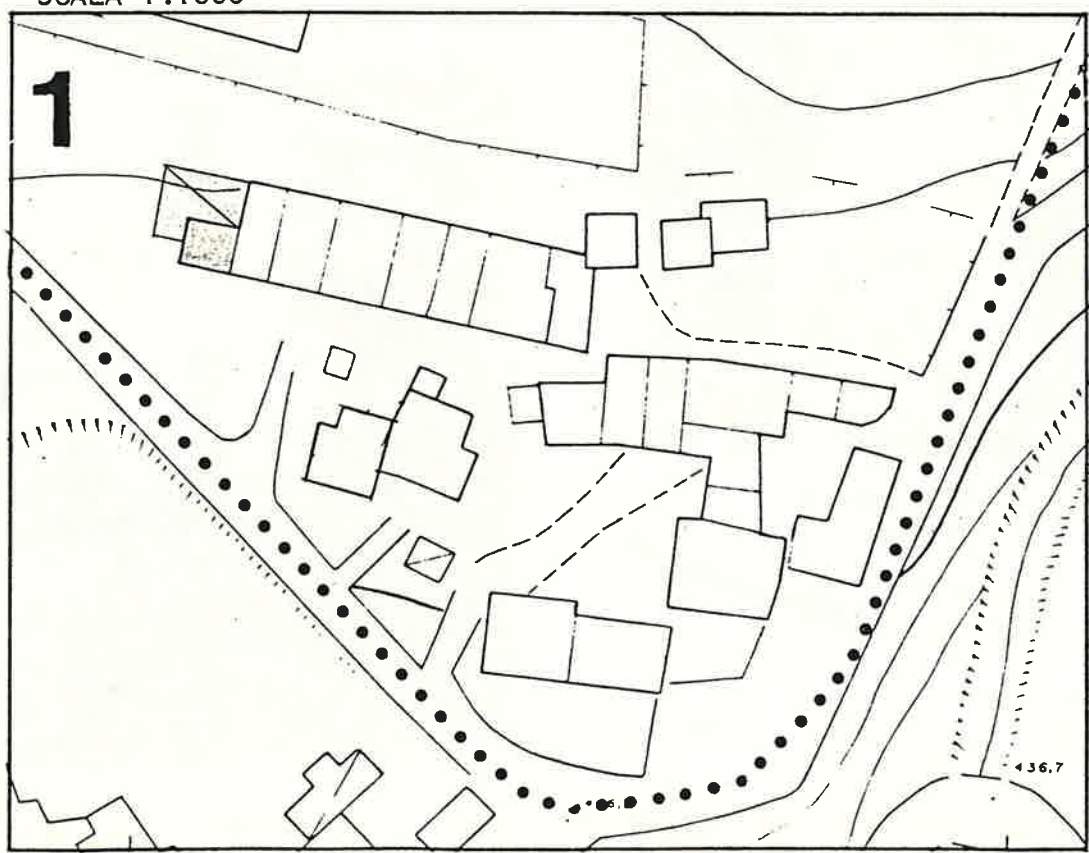

Quartiere MONTE

SCHEDA EDILIZIA N. 28

Isolato N° 1

N. C. E. U. Partita _____

Via VALLE

Mappale _____

C. T. Sez. B F. 5° Mapp. 240-242
Allegato B

CATASTO

AEROFOTOGRAMMETRIA

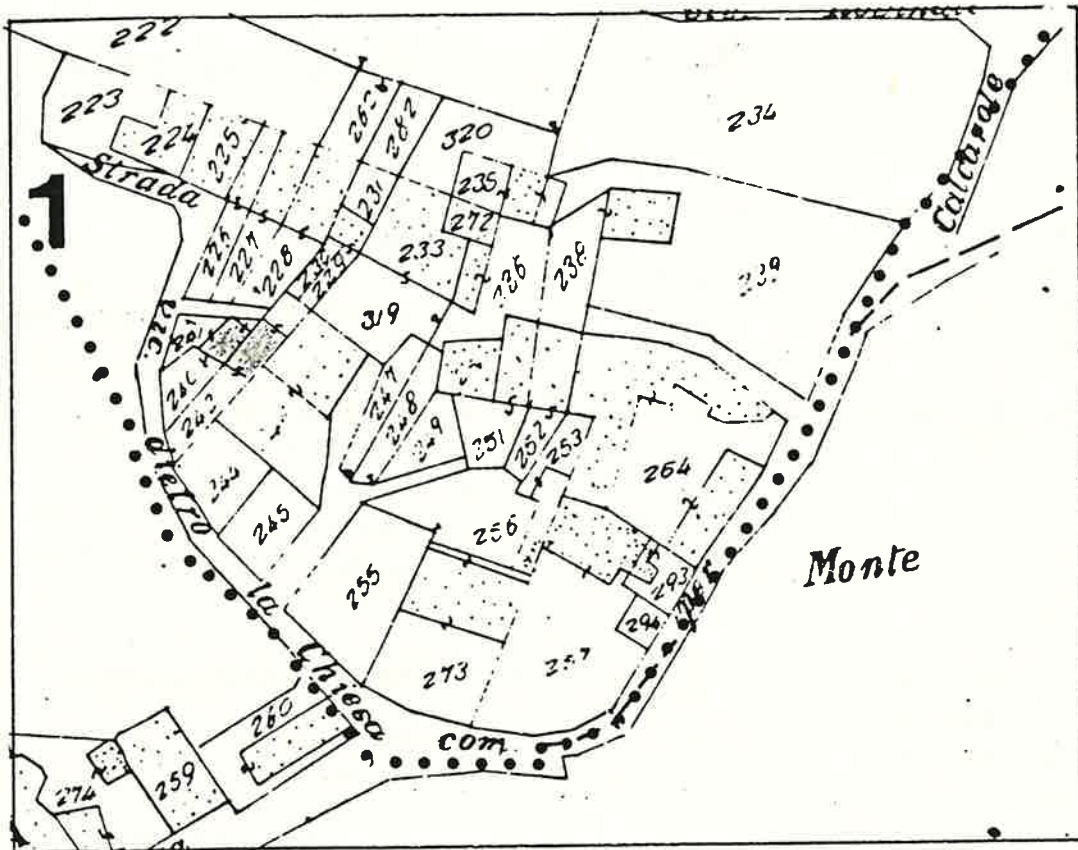

SCALA 1:1000

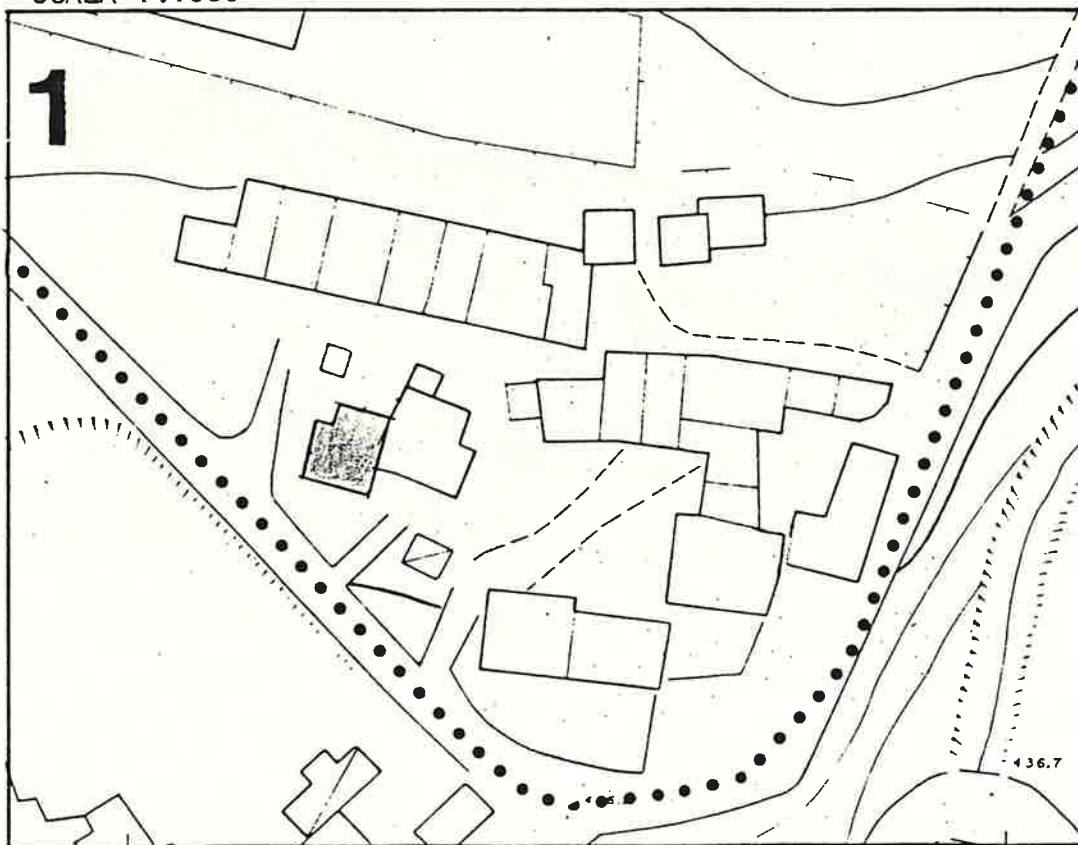

436.7

Quartiere MONTE
Isolato N°1
Via VALLE N. 25

SCHEDA EDILIZIA N. 29

N. C. E. U. Partita _____

Mappale _____

C. T. Sez. B F. 5° Mapp. 246
Alleqato B

CATASTO

AEROFOTOGRAMMETRIA

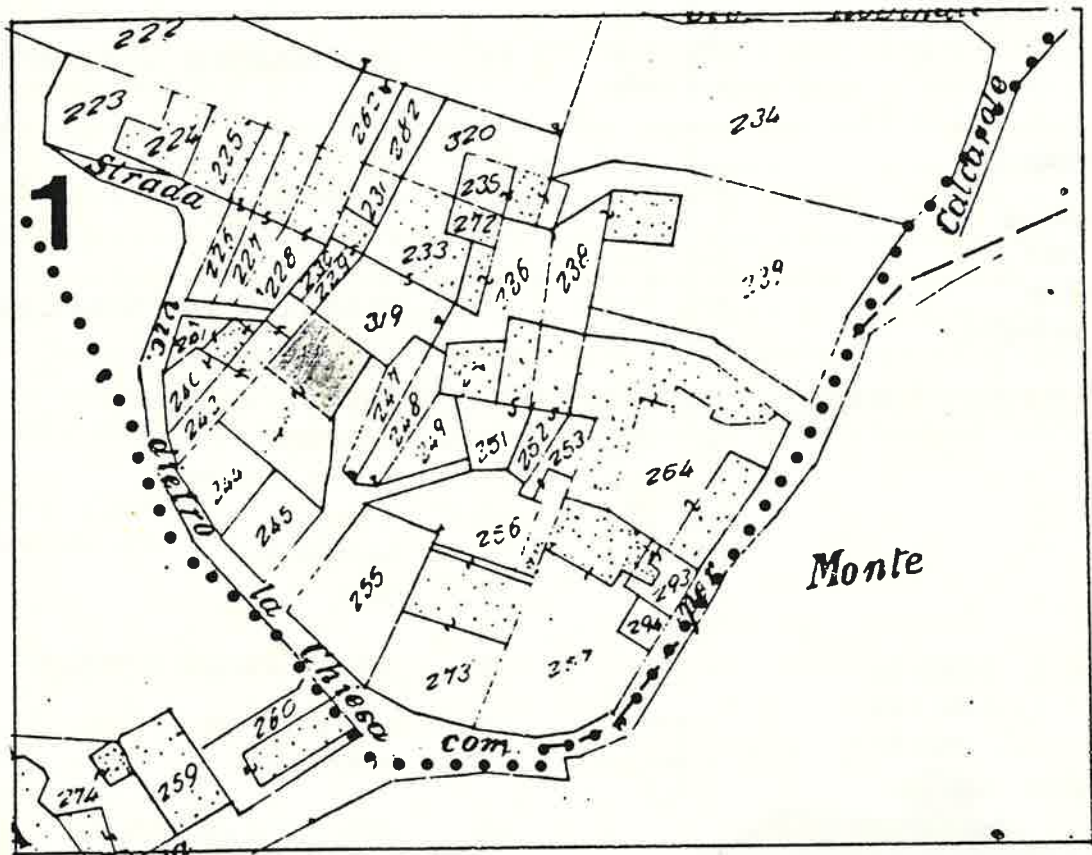

SCALA 1:1000

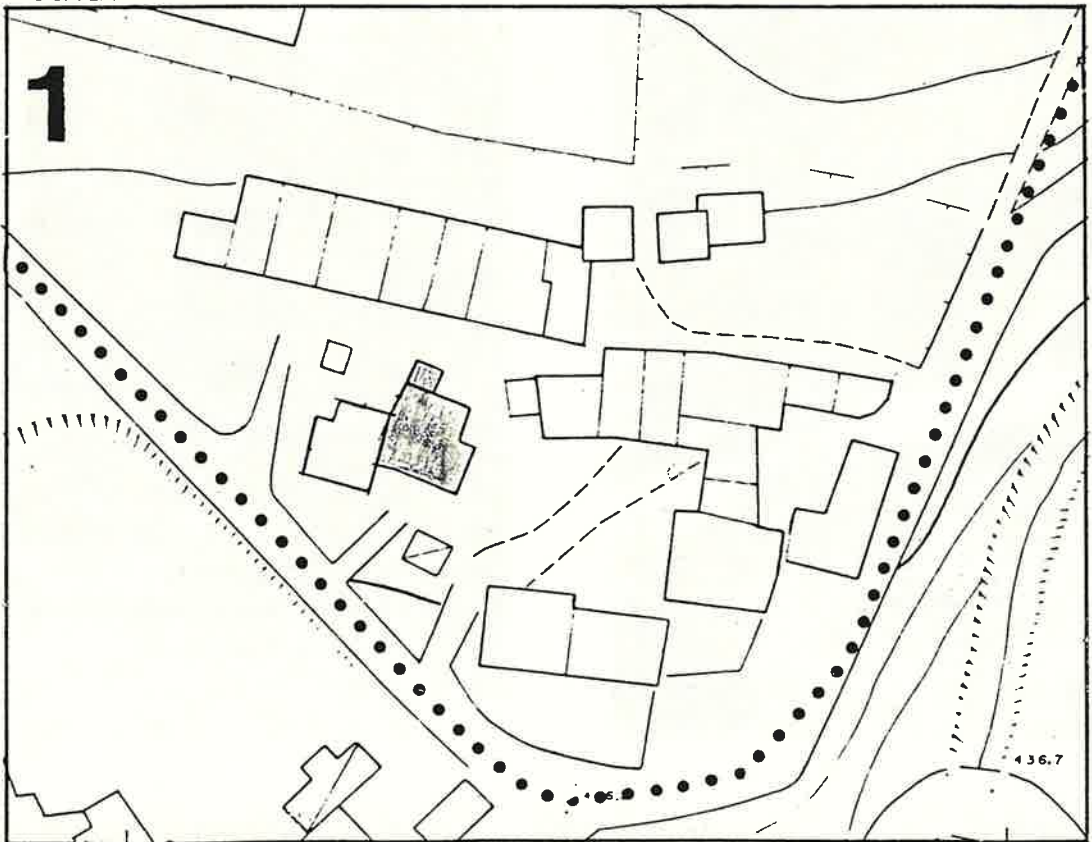

Quartiere MONTE

SCHEDA EDILIZIA N. 30

Isolato N°1

N. C. E. U. Partita

Via VALLE (annesso)

Mappale

C. T. Sez. B F. 5 all. B Mapp. 246

CATASTO

AEROFOTOGRAMMETRIA

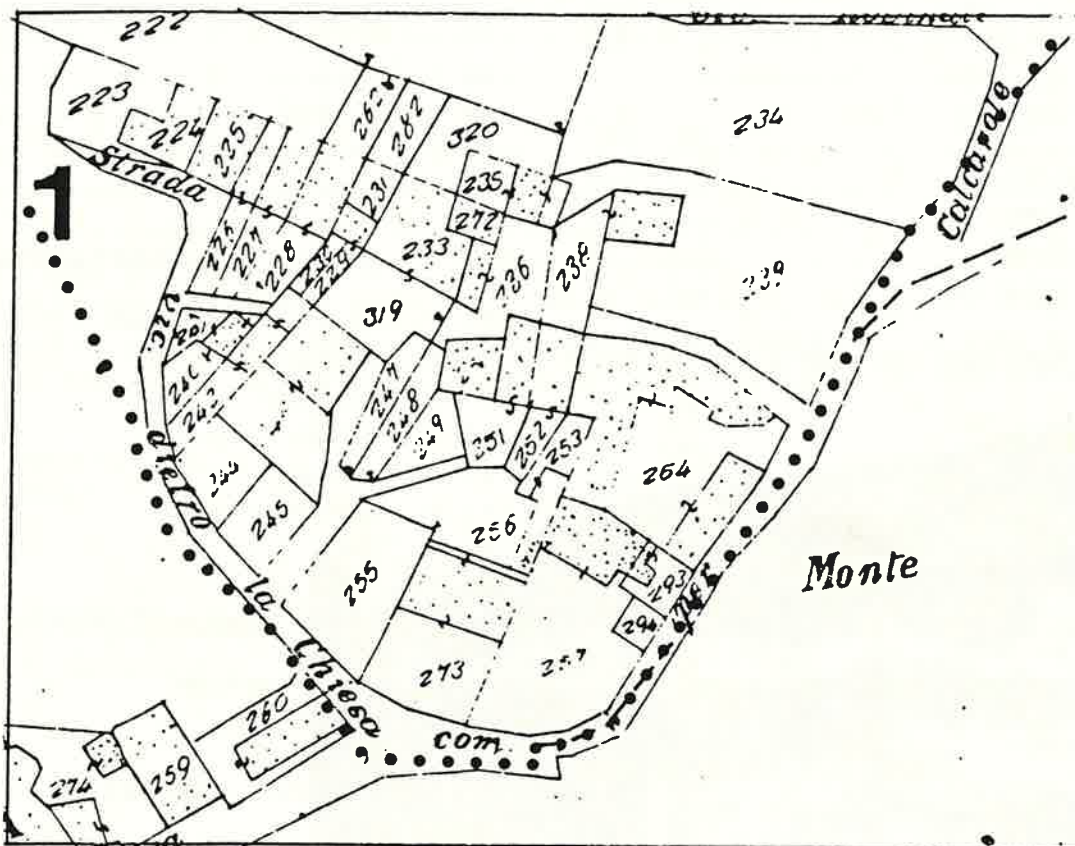

SCALA 1:1000

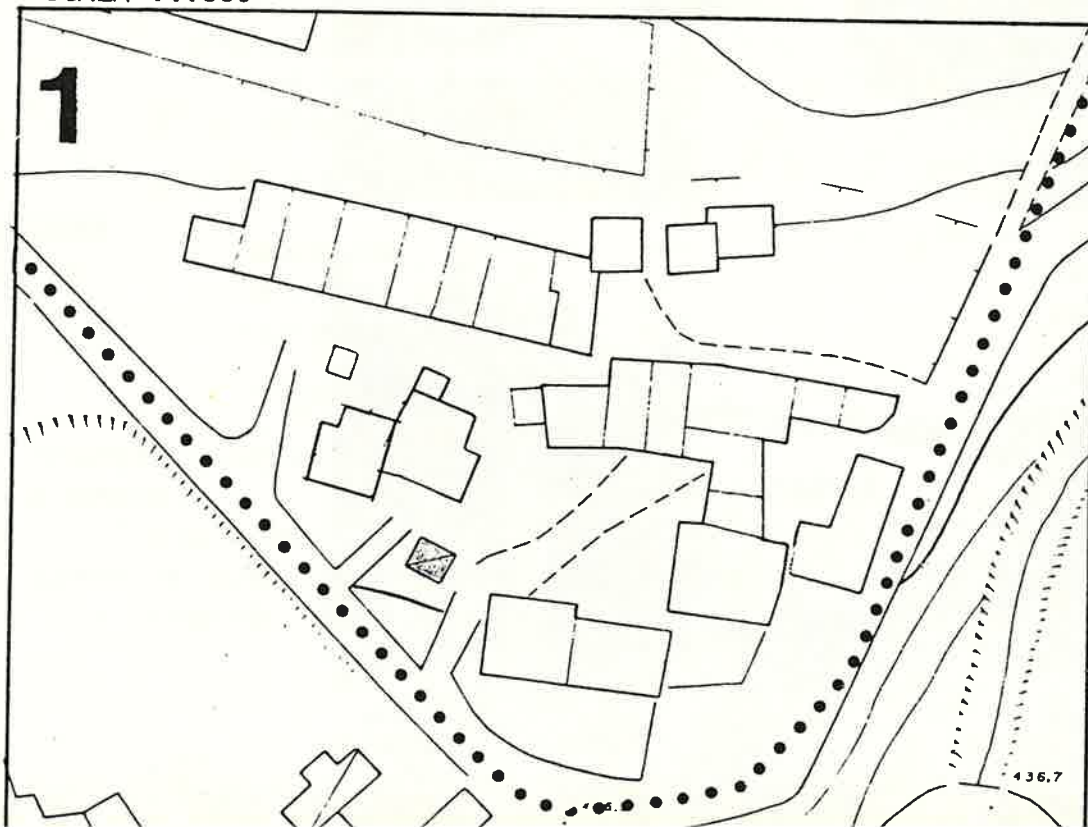

1 DATI PARAMETRICI E FUNZIONALI

1.1	area fondiaria	mq.				
1.2	superficie coperta	mq.			30	
1.3	n. piani			1		
1.4	h in gronda	m.		300		
1.5	volume	mc.		80		
1.6	densità edilizia mc./mq.					

2 APPROVVIGIONAMENTO

2.1	energia elettrica	si <input checked="" type="checkbox"/> no <input type="checkbox"/>
2.2	gas	<input type="checkbox"/> <input checked="" type="checkbox"/>
2.3	acqua	<input checked="" type="checkbox"/> <input type="checkbox"/>
2.4	pozzo	<input type="checkbox"/> <input checked="" type="checkbox"/>

3 SMALTIMENTO

3.1	rete fognaria	si <input type="checkbox"/> no <input type="checkbox"/>
3.2	pozzo nero	<input type="checkbox"/> <input type="checkbox"/>
3.3	dispersione	<input type="checkbox"/> <input type="checkbox"/>
3.4	fossa biologica	<input type="checkbox"/> <input type="checkbox"/>

4 PRESENZA DELL'IMPIANTO AL CATASTO

4.1	18	si <input type="checkbox"/> no <input type="checkbox"/>
4.2	18	<input type="checkbox"/> <input checked="" type="checkbox"/>
4.3	19	<input type="checkbox"/> <input checked="" type="checkbox"/>

5 VINCOLI

5.1	esistenti L. 1089 / 39	<input type="checkbox"/>
5.2	" L. 1497 / 39	<input type="checkbox"/>
5.3	" L. 765 / 67	<input type="checkbox"/>
5.4	di progetto	<input type="checkbox"/>

6 INTERVENTI SUCCESSIVI

6.1	ristrutturazioni	si <input type="checkbox"/> no <input type="checkbox"/>
6.2	restauri	<input type="checkbox"/> <input type="checkbox"/>

7 PROPRIETÀ

7.1	ente pubblico	<input type="checkbox"/>
7.2	ente religioso	<input type="checkbox"/>
7.3	società immobiliari	<input type="checkbox"/>
7.4	condominio	<input type="checkbox"/>
7.5	personale	<input type="checkbox"/>
7.6	altro	<input checked="" type="checkbox"/>

8 DESTINAZIONE D'USO PREVALENTE

8.1	originaria Garage	<input type="checkbox"/>
8.2	attuale . . . Garage	<input type="checkbox"/>
	compatibile	<input type="checkbox"/>
	non compatibile	<input type="checkbox"/>

9 DESTINAZIONE D'USO

		PT	P1	AP
9.1	residenza	<input type="checkbox"/>	<input type="checkbox"/>	<input type="checkbox"/>
9.2	artigianato	<input type="checkbox"/>	<input type="checkbox"/>	<input type="checkbox"/>
9.3	industria	<input type="checkbox"/>	<input type="checkbox"/>	<input type="checkbox"/>
9.4	commercio	<input type="checkbox"/>	<input type="checkbox"/>	<input type="checkbox"/>
9.5	uffici	<input type="checkbox"/>	<input type="checkbox"/>	<input type="checkbox"/>
9.6	esercizi pubblici	<input type="checkbox"/>	<input type="checkbox"/>	<input type="checkbox"/>
9.7	enti - associazioni	<input type="checkbox"/>	<input type="checkbox"/>	<input type="checkbox"/>
9.8	magazzini	<input type="checkbox"/>	<input type="checkbox"/>	<input type="checkbox"/>
9.9	uso pubblico	<input checked="" type="checkbox"/>	<input type="checkbox"/>	<input type="checkbox"/>
9.10	altro uso	<input type="checkbox"/>	<input type="checkbox"/>	<input type="checkbox"/>

10 DESTINAZIONE SUPERFICI SCOPERTE

10.1	cortili	<input type="checkbox"/>	<input type="checkbox"/>
10.2	giardini	<input type="checkbox"/>	<input type="checkbox"/>
10.3	parcheeggi	<input type="checkbox"/>	<input type="checkbox"/>
10.4	altro	<input type="checkbox"/>	<input type="checkbox"/>

11 STATO DI CONSERVAZIONE

		A	B	C	D
11.1	strutture orizzontali	<input checked="" type="checkbox"/>	<input type="checkbox"/>	<input type="checkbox"/>	<input type="checkbox"/>
11.2	strutture verticali	<input checked="" type="checkbox"/>	<input type="checkbox"/>	<input type="checkbox"/>	<input type="checkbox"/>
11.3	coperture	<input type="checkbox"/>	<input checked="" type="checkbox"/>	<input type="checkbox"/>	<input type="checkbox"/>
11.4	gronde - pluviali	<input checked="" type="checkbox"/>	<input type="checkbox"/>	<input type="checkbox"/>	<input type="checkbox"/>
11.5	intonaci	<input type="checkbox"/>	<input checked="" type="checkbox"/>	<input type="checkbox"/>	<input type="checkbox"/>
11.6	serramenti	<input type="checkbox"/>	<input checked="" type="checkbox"/>	<input type="checkbox"/>	<input type="checkbox"/>
11.7	altro	<input type="checkbox"/>	<input type="checkbox"/>	<input type="checkbox"/>	<input type="checkbox"/>

12 SPAZI COMUNI COPERTI

		A	B	C	D
12.1	atri e corridoi	<input type="checkbox"/>	<input type="checkbox"/>	<input type="checkbox"/>	<input type="checkbox"/>
12.2	scale	<input type="checkbox"/>	<input type="checkbox"/>	<input type="checkbox"/>	<input type="checkbox"/>

13 UTILIZZO ABITAZIONI n

		occ. non occ.	
13.1	piano terra	<input type="checkbox"/>	<input type="checkbox"/>
13.2	piano primo	<input type="checkbox"/>	<input type="checkbox"/>
13.3	piano secondo	<input type="checkbox"/>	<input type="checkbox"/>
13.4	piano terzo	<input type="checkbox"/>	<input type="checkbox"/>
13.5	altri piani	<input type="checkbox"/>	<input type="checkbox"/>

14 UTILIZZI DIVERSI

		addetti	calpestio	n.p.
14.1	industriale	<input type="checkbox"/>	<input type="checkbox"/>	<input type="checkbox"/>
14.2	artigianale	<input type="checkbox"/>	<input type="checkbox"/>	<input type="checkbox"/>
14.3	commerciale	<input type="checkbox"/>	<input type="checkbox"/>	<input type="checkbox"/>

15 ALLEGATI

15.1	doc. ARCHIVIO DI STATO	<input type="checkbox"/>
15.2	" " COMUNALE	<input type="checkbox"/>
15.3	" fotografica	<input type="checkbox"/>
15.4	scheda socio - economica	<input type="checkbox"/>
15.5	scheda tipologica	<input type="checkbox"/>
15.6	altro	<input type="checkbox"/>

15 INDICAZIONI E SCHEMI SULLA TIPOLOGIA EDILIZIA

16 DOCUMENTAZIONE FOTOGRAFICA

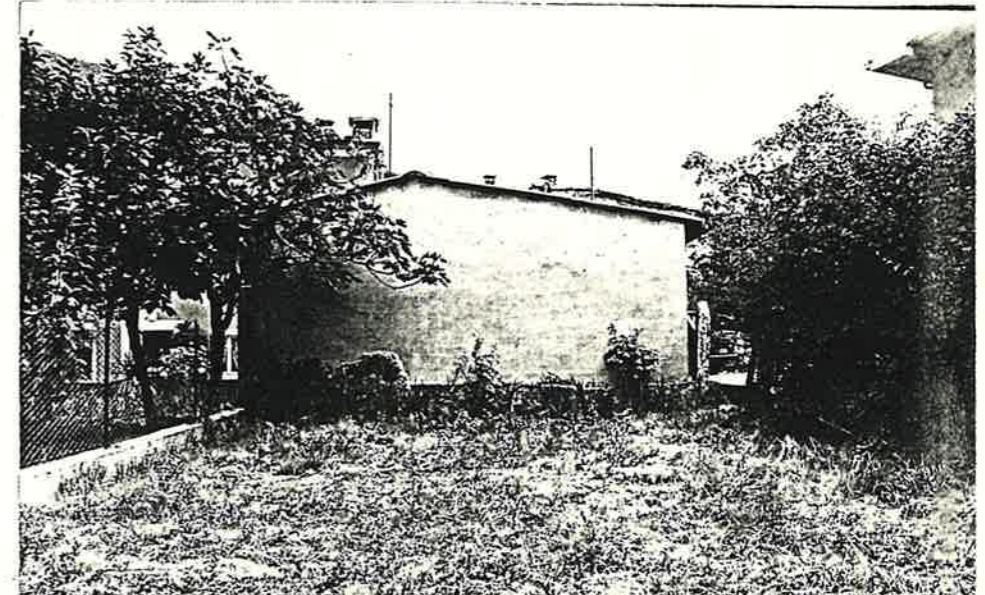

Quartiere MONTE

SCHEDA EDILIZIA N. 31

Isolato N. 2

N. C. E. U. Partita

Via VALLE n° 4

Mappale

C. T. Sez. B F 5 all. B Mapp. 260

CATASTO

AEROFOTOGRAMMETRIA

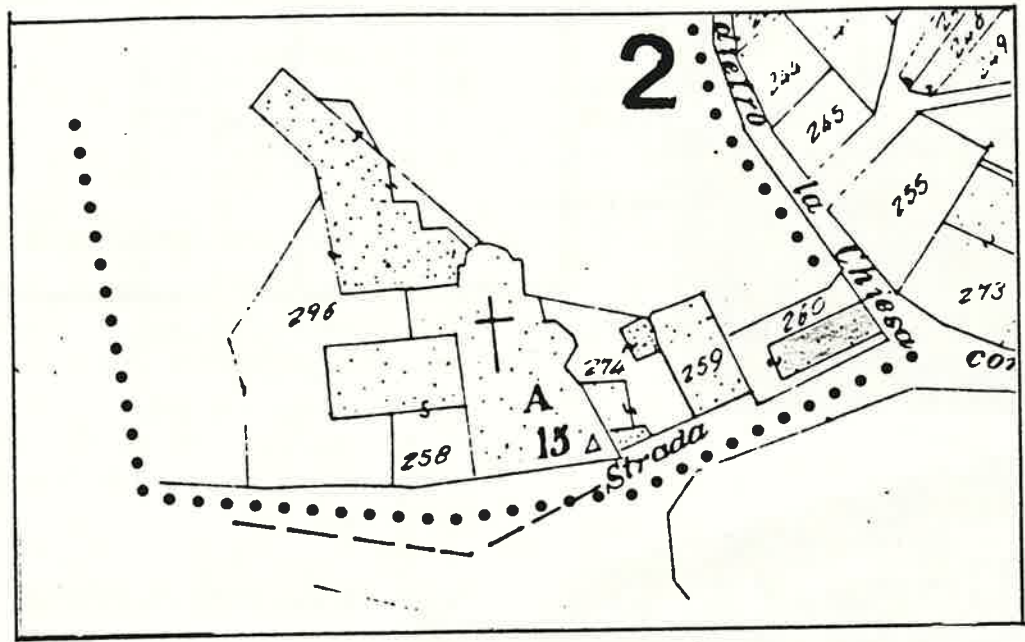

SCALA 1: 1000

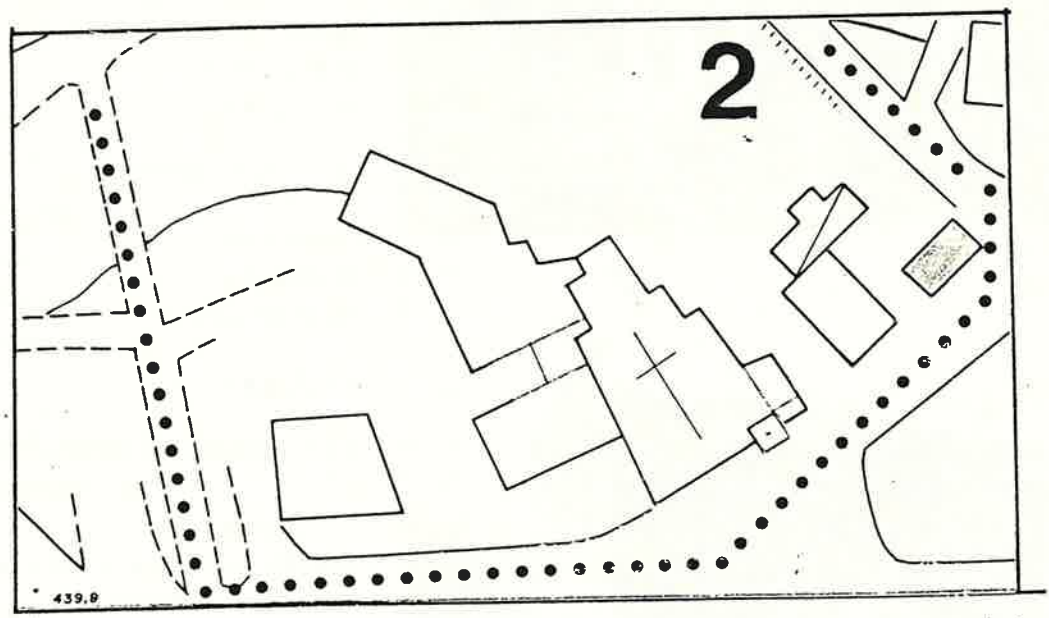

SCALA 1:1000

1 DATI PARAMETRICI E FUNZIONALI

- 1.1 area fondiaria mq.
- 1.2 superficie coperta mq.
- 1.3 n. piani
- 1.4 h in gronda m.
- 1.5 volume mc.
- 1.6 densità edilizia mc./mq.

		65		
	2+soffitta			
		700		
		430		

2 APPROVVIGIONAMENTO

- 2.1 energia elettrica
- 2.2 gas
- 2.3 acqua
- 2.4 pozzo

si	no
X	
	X
X	
	X

3 SMALTIMENTO

- 3.1 rete fognaria
- 3.2 pozzo nero
- 3.3 dispersione
- 3.4 fossa biologica

si	no

4 PRESENZA DELL'IMPIANTO AL CATASTO

- 4.1 18
- 4.2 18
- 4.3 19

si	no
X	
X	

5 VINCOLI

- 5.1 esistenti L. 1089/39
- 5.2 " L. 1497/39
- 5.3 " L. 765/67
- 5.4 di progetto

6 INTERVENTI SUCCESSIVI

- 6.1 ristrutturazioni
- 6.2 restauri

si	no
	X
X	

7 PROPRIETÀ

- 7.1 ente pubblico
- 7.2 ente religioso
- 7.3 società immobiliari
- 7.4 condominio
- 7.5 personale
- 7.6 altro

X

8 DESTINAZIONE D'USO PREVALENTE

- 8.1 originaria... *Residenza*
 - 8.2 attuale... *Residenza*
- compatibile
non compatibile

9 DESTINAZIONE D'USO

- 9.1 residenza
- 9.2 artigianato
- 9.3 industria
- 9.4 commercio
- 9.5 uffici
- 9.6 esercizi pubblici
- 9.7 enti - associazioni
- 9.8 magazzini
- 9.9 uso pubblico
- 9.10 altro uso *soffitta*

PT	P1	AP
X	X	
		X

10 DESTINAZIONE SUPERFICI SCOPERTE

- 10.1 cortili
- 10.2 giardini
- 10.3 parcheggi
- 10.4 altro

X	

11 STATO DI CONSERVAZIONE

- 11.1 strutture orizzontali
- 11.2 strutture verticali
- 11.3 coperture
- 11.4 gronde - pluviali
- 11.5 intonaci
- 11.6 serramenti
- 11.7 altro

A	B	C	D
	X		
	X		
	X		
X			
	X		
	X		

12 SPAZI COMUNI COPERTI

- 12.1 atri e corridoi
- 12.2 scale

A	B	C	D

13 UTILIZZO ABITAZIONI

- 13.1 piano terra } *residenza*
- 13.2 piano primo } *estiva*
- 13.3 piano secondo
- 13.4 piano terzo
- 13.5 altri piani

1	
X	
X	

14 UTILIZZI DIVERSI

- 14.1 industriale
- 14.2 artigianale
- 14.3 commerciale

addetti	calpestio	n.p.

15 ALLEGATI

- 15.1 doc. ARCHIVIO DI STATO
- 15.2 " " COMUNALE
- 15.3 " fotografica
- 15.4 scheda socio - economica
- 15.5 scheda tipologica
- 15.6 altro

15 INDICAZIONI E SCHEMI SULLA TIPOLOGIA EDILIZIA

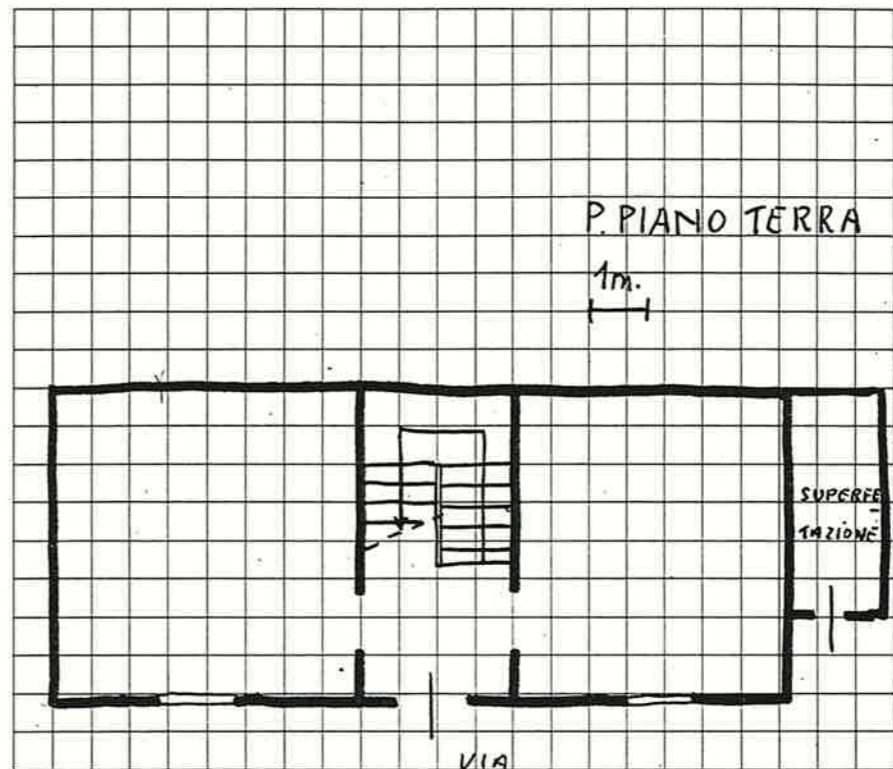

16 DOCUMENTAZIONE FOTOGRAFICA

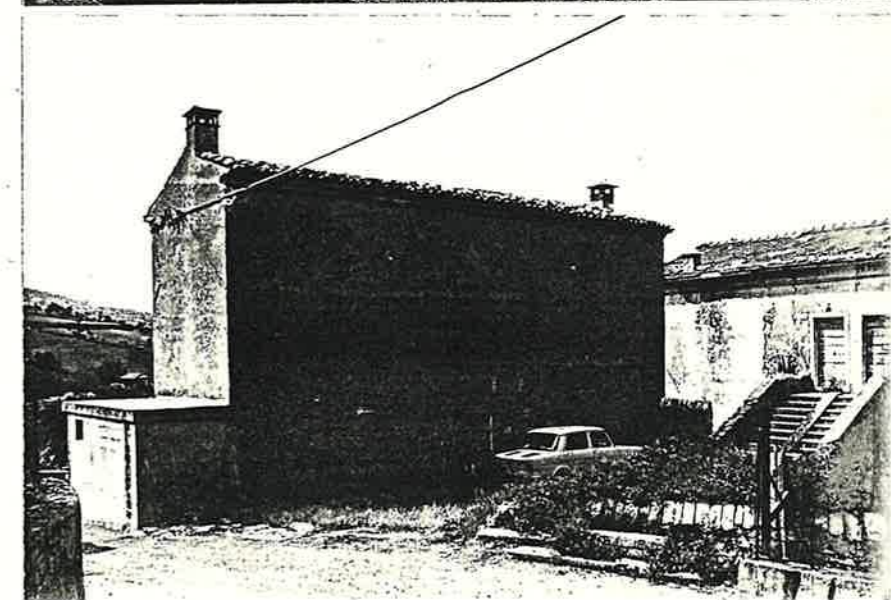
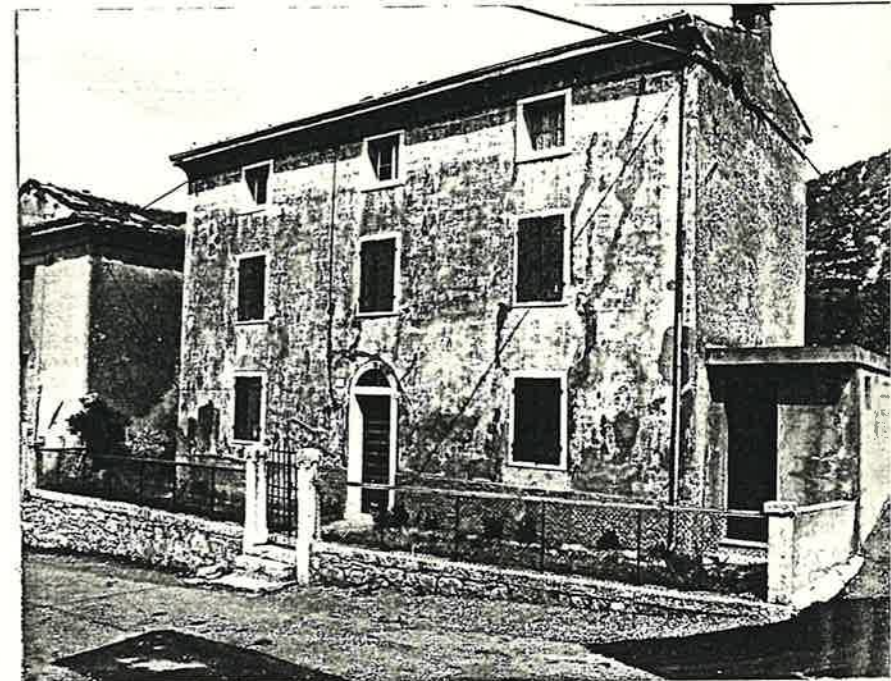

A = BUONO

B = MEDIOCRE

C = CATTIVO

D = PESSIMO

Quartiere MONTE

SCHEDA EDILIZIA N. 33

Isolato N. 2

N. C. E. U. Partita

Via VALLE n°3

Mappale

C. T. Sez. B F. 5a/B Mapp. 259

CATASTO

AEROFOTOGRAMMETRIA

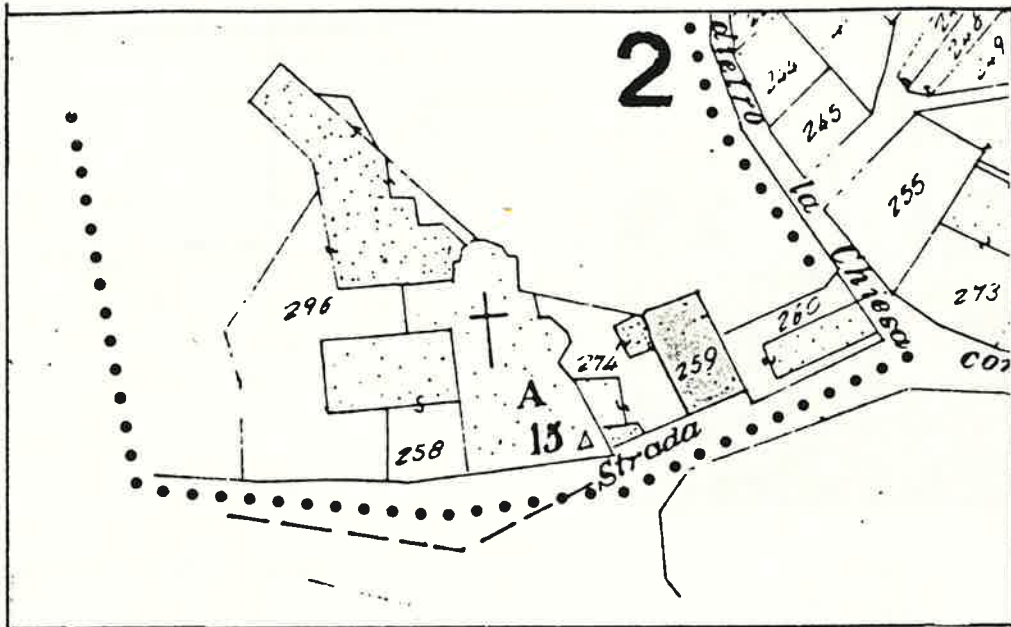

SCALA 1: 1000

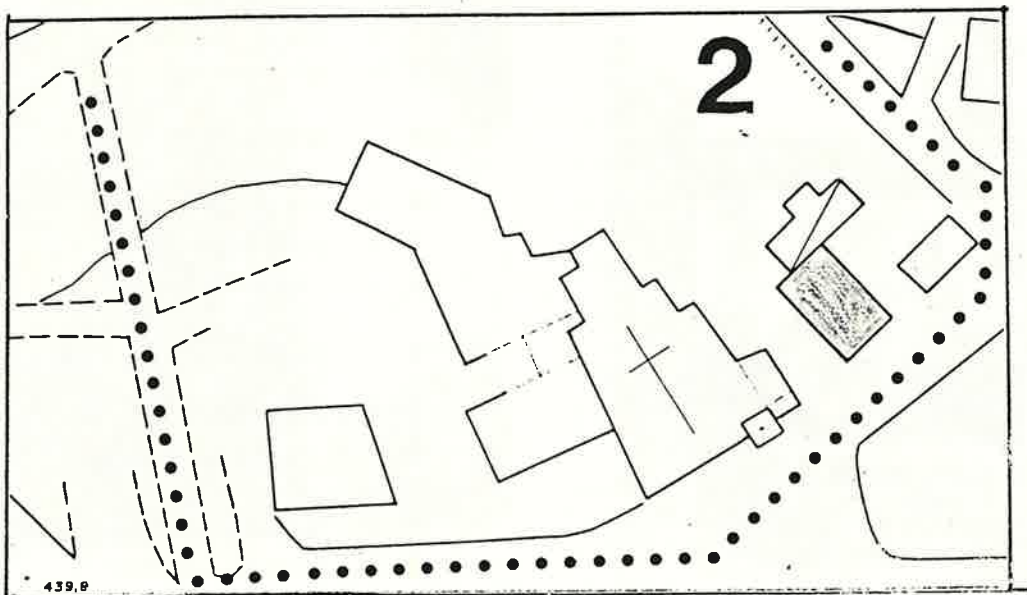

SCALA 1:1000

1 DATI PARAMETRICI E FUNZIONALI

1.1	area fondiaria	mq.			
1.2	superficie coperta	mq.	120		
1.3	n. piani		2		
1.4	h in gronda	m.	750		
1.5	volume	mc.	900		
1.6	densità edilizia	mc./mq.			

2 APPROVVIGIONAMENTO

2.1	energia elettrica	si	no
2.2	gas	<input checked="" type="checkbox"/>	<input checked="" type="checkbox"/>
2.3	acqua	<input checked="" type="checkbox"/>	<input checked="" type="checkbox"/>
2.4	pozzo	<input type="checkbox"/>	<input checked="" type="checkbox"/>

3 SMALTIMENTO

3.1	rete fognaria	si	no
3.2	pozzo nero	<input type="checkbox"/>	<input type="checkbox"/>
3.3	dispersione	<input type="checkbox"/>	<input type="checkbox"/>
3.4	fossa biologica	<input type="checkbox"/>	<input type="checkbox"/>

4 PRESENZA DELL'IMPIANTO AL CATASTO

4.1	18	si	no
4.2	18	<input checked="" type="checkbox"/>	<input type="checkbox"/>
4.3	19	<input checked="" type="checkbox"/>	<input type="checkbox"/>

5 VINCOLI

5.1	esistenti L. 1089/39	<input type="checkbox"/>
5.2	" L. 1497/39	<input type="checkbox"/>
5.3	" L. 765/67	<input type="checkbox"/>
5.4	di progetto	<input type="checkbox"/>

6 INTERVENTI SUCCESSIVI

6.1	ristrutturazioni	si	no
6.2	restauri	<input type="checkbox"/>	<input checked="" type="checkbox"/>

7 PROPRIETÀ

7.1	ente pubblico	<input type="checkbox"/>
7.2	ente religioso	<input type="checkbox"/>
7.3	società immobiliari	<input type="checkbox"/>
7.4	condominio	<input type="checkbox"/>
7.5	personale ?	<input checked="" type="checkbox"/>
7.6	altro	<input type="checkbox"/>

8 DESTINAZIONE D'USO PREVALENTE

8.1	originaria	Residenza e/o (scuola?)	<input type="checkbox"/>
8.2	attuale	non abitata	<input type="checkbox"/>
		compatibile	<input type="checkbox"/>
		non compatibile	<input type="checkbox"/>

9 DESTINAZIONE D'USO

9.1	residenza	PT	P1	AP
9.2	artigianato	<input type="checkbox"/>	<input type="checkbox"/>	<input type="checkbox"/>
9.3	industria	<input type="checkbox"/>	<input type="checkbox"/>	<input type="checkbox"/>
9.4	commercio	<input type="checkbox"/>	<input type="checkbox"/>	<input type="checkbox"/>
9.5	uffici	<input type="checkbox"/>	<input type="checkbox"/>	<input type="checkbox"/>
9.6	esercizi pubblici	<input type="checkbox"/>	<input type="checkbox"/>	<input type="checkbox"/>
9.7	enti - associazioni	<input type="checkbox"/>	<input type="checkbox"/>	<input type="checkbox"/>
9.8	magazzini	<input type="checkbox"/>	<input type="checkbox"/>	<input type="checkbox"/>
9.9	uso pubblico	<input type="checkbox"/>	<input type="checkbox"/>	<input type="checkbox"/>
9.10	altro uso	<input type="checkbox"/>	<input type="checkbox"/>	<input type="checkbox"/>

10 DESTINAZIONE SUPERFICI SCOPERTE

10.1	cortili	<input checked="" type="checkbox"/>	<input type="checkbox"/>
10.2	giardini	<input type="checkbox"/>	<input type="checkbox"/>
10.3	parcheggi	<input type="checkbox"/>	<input type="checkbox"/>
10.4	altro	<input type="checkbox"/>	<input type="checkbox"/>

11 STATO DI CONSERVAZIONE

11.1	strutture orizzontali	A	B	C	D
11.2	strutture verticali	<input type="checkbox"/>	<input type="checkbox"/>	<input checked="" type="checkbox"/>	<input type="checkbox"/>
11.3	coperture	<input type="checkbox"/>	<input type="checkbox"/>	<input checked="" type="checkbox"/>	<input type="checkbox"/>
11.4	gronde - pluviali	<input type="checkbox"/>	<input type="checkbox"/>	<input checked="" type="checkbox"/>	<input type="checkbox"/>
11.5	intonaci	<input type="checkbox"/>	<input type="checkbox"/>	<input checked="" type="checkbox"/>	<input type="checkbox"/>
11.6	serramenti	<input type="checkbox"/>	<input type="checkbox"/>	<input checked="" type="checkbox"/>	<input type="checkbox"/>
11.7	altro	<input type="checkbox"/>	<input type="checkbox"/>	<input type="checkbox"/>	<input type="checkbox"/>

12 SPAZI COMUNI COPERTI

12.1	atri e corridoi	A	B	C	D
12.2	scale	<input type="checkbox"/>	<input type="checkbox"/>	<input type="checkbox"/>	<input type="checkbox"/>

13 UTILIZZO ABITAZIONI

13.1	piano terra	<input type="checkbox"/>	<input type="checkbox"/>
13.2	piano primo	<input type="checkbox"/>	<input type="checkbox"/>
13.3	piano secondo	<input type="checkbox"/>	<input type="checkbox"/>
13.4	piano terzo	<input type="checkbox"/>	<input type="checkbox"/>
13.5	altri piani	<input type="checkbox"/>	<input type="checkbox"/>

14 UTILIZZI DIVERSI

14.1	industriale	addetti	calpestio	n.p.
14.2	artigianale	<input type="checkbox"/>	<input type="checkbox"/>	<input type="checkbox"/>
14.3	commerciale	<input type="checkbox"/>	<input type="checkbox"/>	<input type="checkbox"/>

15 ALLEGATI

15.1	doc. ARCHIVIO DI STATO	<input type="checkbox"/>
15.2	" " COMUNALE	<input type="checkbox"/>
15.3	" fotografica	<input type="checkbox"/>
15.4	scheda socio - economica	<input type="checkbox"/>
15.5	scheda tipologica	<input type="checkbox"/>
15.6	altro	<input type="checkbox"/>

15 INDICAZIONI E SCHEMI SULLA TIPOLOGIA EDILIZIA

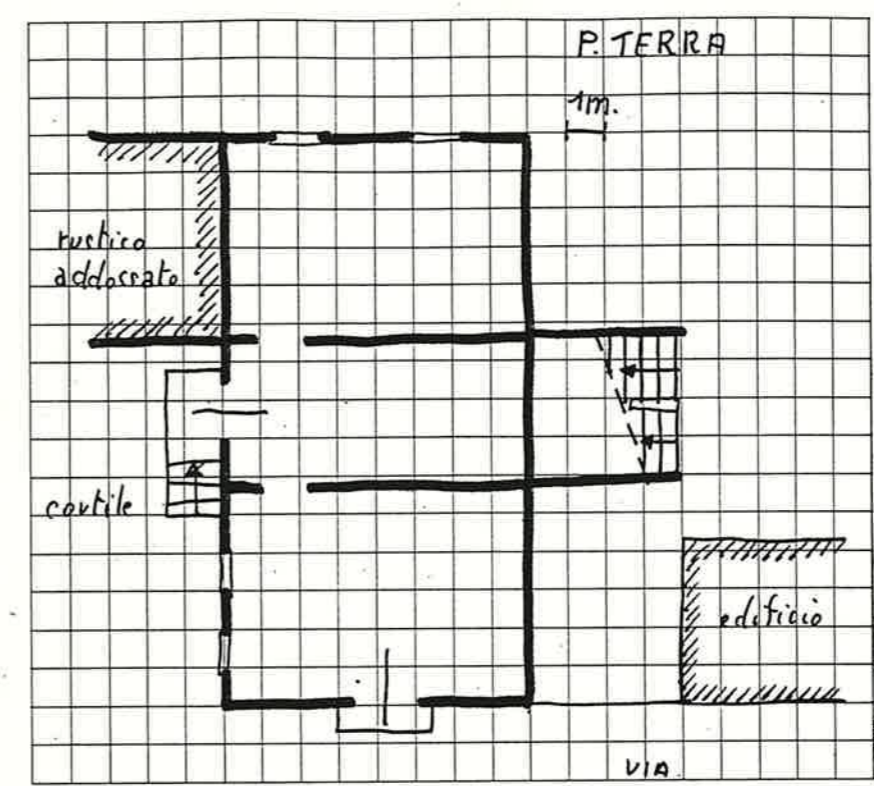

16 DOCUMENTAZIONE FOTOGRAFICA

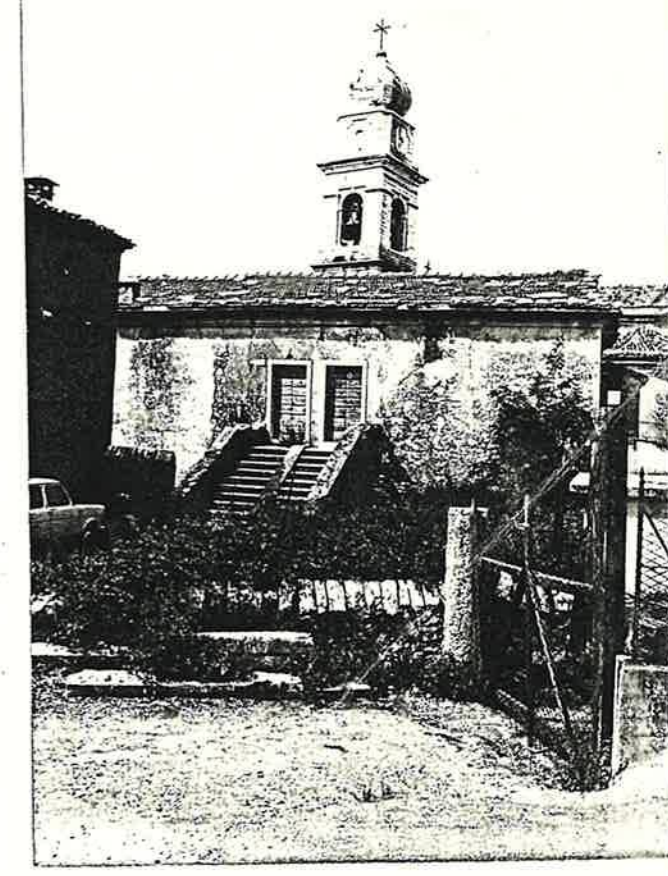

Quartiere MONTE

SCHEDA EDILIZIA N. 34

Isolato N. 2

N. C. E. U. Partita

Via VALLE (annesso rustico)

Mappale

C. T. Sez. B F. 5a/B Mapp. 274

CATASTO

AEROFOTOGRAMMETRIA

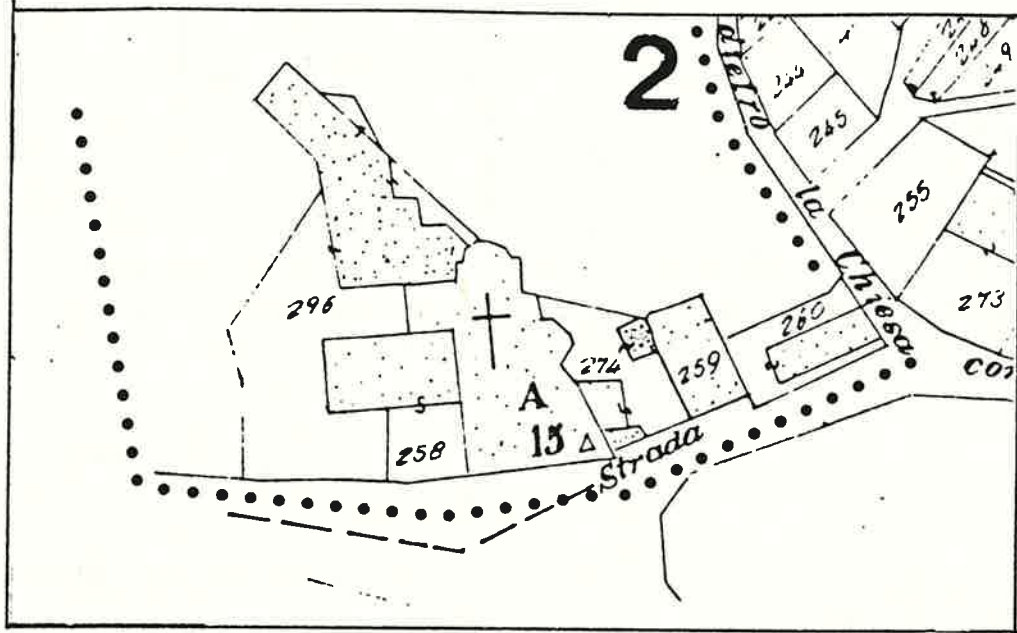

SCALA 1: 1000

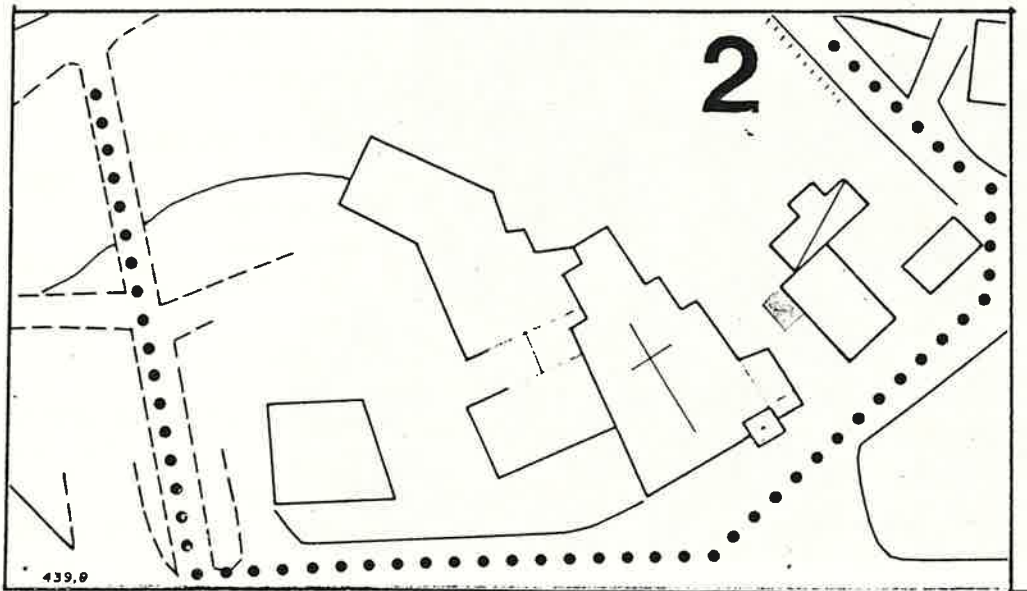

SCALA 1:1000

1 DATI PARAMETRICI E FUNZIONALI

1.1	area fondiaria	mq.				
1.2	superficie coperta	mq.		20		
1.3	n. piani			1		
1.4	h in gronda	m.	3,30			
1.5	volume	mc.	70			
1.6	densità edilizia	mc./mq.				

2 APPROVVIGIONAMENTO

2.1	energia elettrica	si	no
2.2	gas		X
2.3	acqua		X
2.4	pozzo		X

3 SMALTIMENTO

3.1	rete fognaria	si	no
3.2	pozzo nero		X
3.3	dispersione		X
3.4	fossa biologica		X

4 PRESENZA DELL'IMPIANTO AL CATASTO

4.1	18	si	no
4.2	18		X
4.3	19	X	

5 VINCOLI

5.1	esistenti L. 1089/39	
5.2	" L. 1497/39	
5.3	" L. 765/67	
5.4	di progetto	

6 INTERVENTI SUCCESSIVI

6.1	ristrutturazioni	si	no
6.2	restauri		X

7 PROPRIETÀ

7.1	ente pubblico	
7.2	ente religioso	
7.3	società immobiliari	
7.4	condominio	
7.5	personale	X
7.6	altro	

8 DESTINAZIONE D'USO PREVALENTE

8.1 originaria *Rustico*

8.2 attuale *Rustico*

compatibile	
non compatibile	

9 DESTINAZIONE D'USO

9.1	residenza	PT	P1	AP
9.2	artigianato			
9.3	industria			
9.4	commercio			
9.5	uffici			
9.6	esercizi pubblici			
9.7	enti - associazioni			
9.8	magazzini			
9.9	uso pubblico			
9.10	altro uso			

10 DESTINAZIONE SUPERFICI SCOPERTE

10.1	cortili	X	
10.2	giardini		
10.3	parcheggi		
10.4	altro		

mq.

11 STATO DI CONSERVAZIONE

11.1	strutture orizzontali	A	B	C	D
11.2	strutture verticali			X	
11.3	coperture			X	
11.4	gronde - pluviali				
11.5	intonaci			X	
11.6	serramenti			X	
11.7	altro				

12 SPAZI COMUNI COPERTI

12.1	atri e corridoi	A	B	C	D
12.2	scale				

13 UTILIZZO ABITAZIONI n

13.1	piano terra		
13.2	piano primo		
13.3	piano secondo		
13.4	piano terzo		
13.5	altri piani		

occ. non occ.

14 UTILIZZI DIVERSI

14.1	industriale	addetti	calpestio	n.p.
14.2	artigianale			
14.3	commerciale			

15 ALLEGATI

15.1	doc. ARCHIVIO DI STATO	
15.2	" " COMUNALE	
15.3	" fotografica	
15.4	scheda socio - economica	
15.5	scheda tipologica	
15.6	altro	

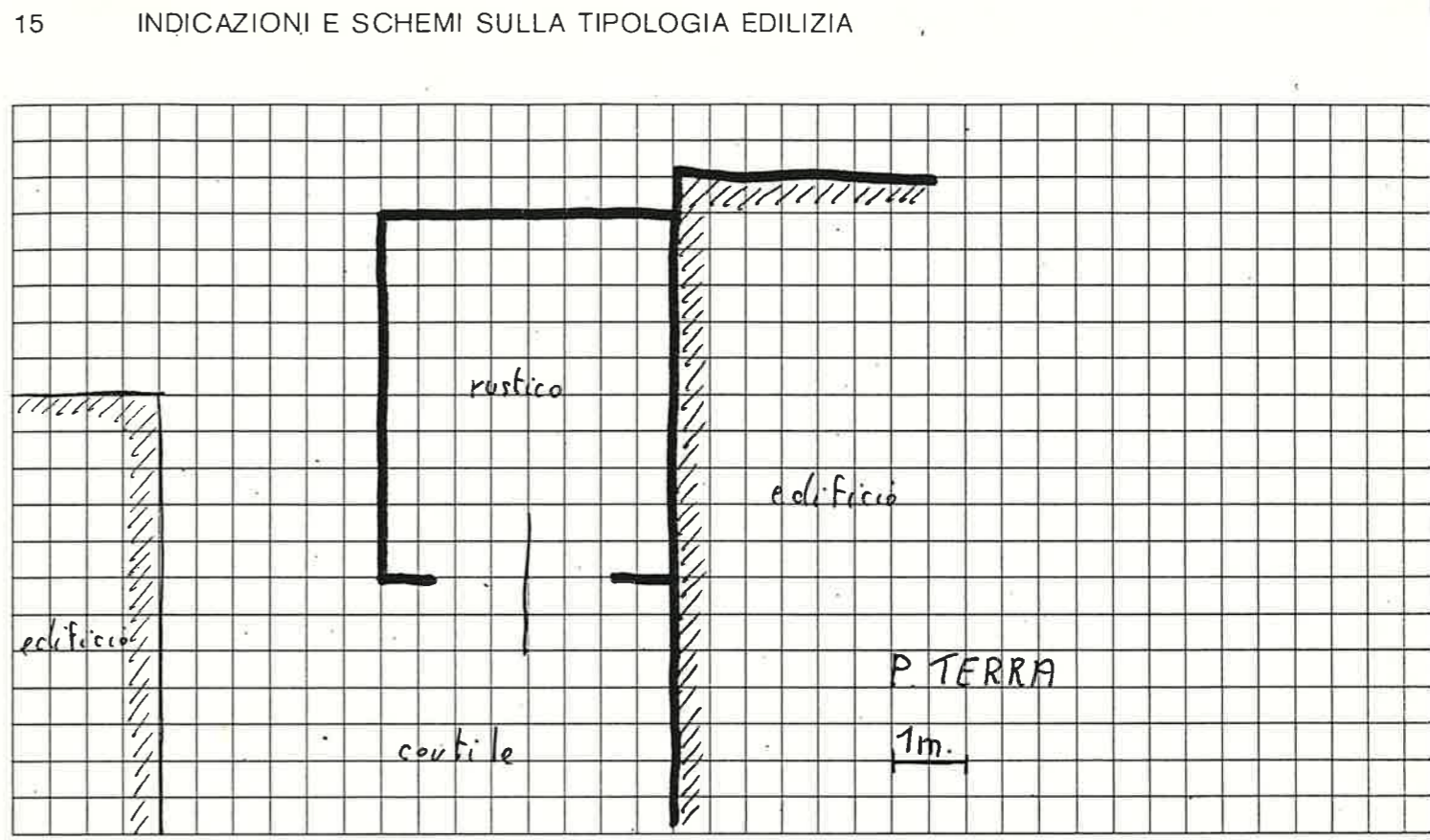

16 DOCUMENTAZIONE FOTOGRAFICA



Quartiere MONTE

SCHEDA EDILIZIA N. 35

Isolato N. 2

N. C. E. U. Partita

Via VALLE n°2

Mappale

C. T. Sez. B F. 5 B Mapp. 274

CATASTO

AEROFOTOGRAMMETRIA

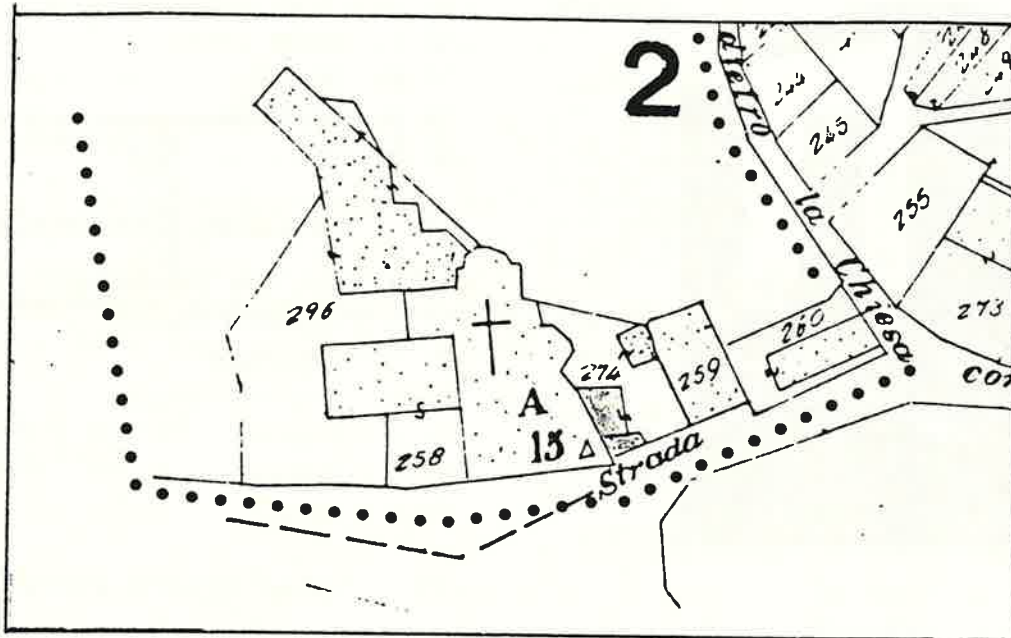

SCALA 1: 1000

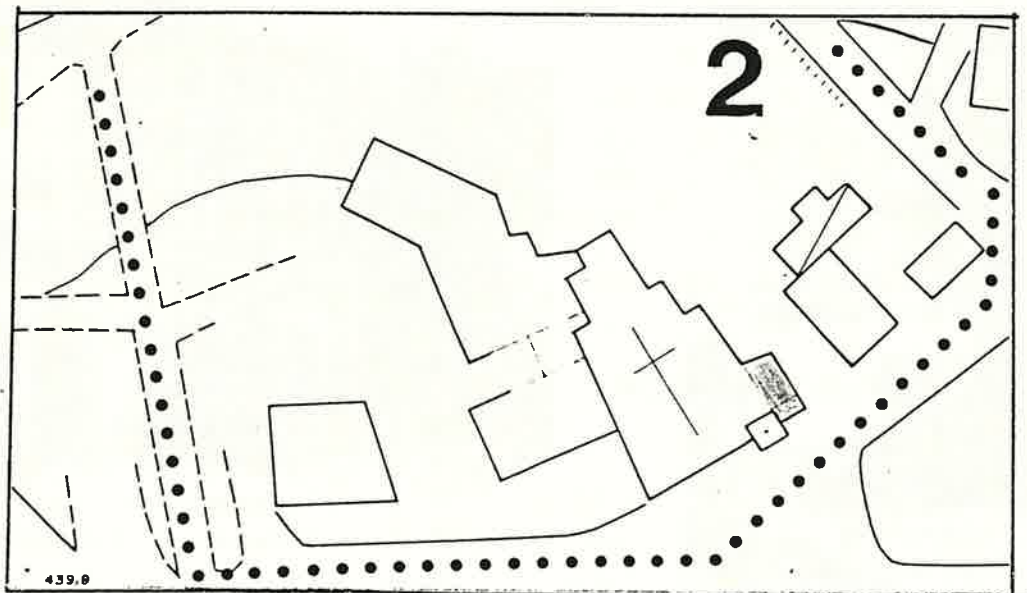

SCALA 1:1000

1 DATI PARAMETRICI E FUNZIONALI

- 1.1 area fondiaria mq.
- 1.2 superficie coperta mq.
- 1.3 n. piani
- 1.4 h in gronda m.
- 1.5 volume mc.
- 1.6 densità edilizia mc./mq.

			35	
	2+Poffilita			
		2,00		
		320		

2 APPROVVIGIONAMENTO

- 2.1 energia elettrica
- 2.2 gas
- 2.3 acqua
- 2.4 pozzo

si	no
X	
	X
X	
	X

3 SMALTIMENTO

- 3.1 rete fognaria
- 3.2 pozzo nero
- 3.3 dispersione
- 3.4 fossa biologica

si	no

4 PRESENZA DELL'IMPIANTO AL CATASTO

- 4.1 18
- 4.2 18
- 4.3 19

si	no
X	
X	

5 VINCOLI

- 5.1 esistenti L. 1089/39
- 5.2 " L. 1497/39
- 5.3 " L. 765/67
- 5.4 di progetto

6 INTERVENTI SUCCESSIVI

- 6.1 ristrutturazioni
- 6.2 restauri

si	no
	X
	X

7 PROPRIETÀ

- 7.1 ente pubblico
- 7.2 ente religioso ?
- 7.3 società immobiliari
- 7.4 condominio
- 7.5 personale
- 7.6 altro

X

8 DESTINAZIONE D'USO PREVALENTE

- 8.1 originaria *Residenza*
- 8.2 attuale *non occupata*
- compatibile
- non compatibile

9 DESTINAZIONE D'USO

- 9.1 residenza
- 9.2 artigianato
- 9.3 industria
- 9.4 commercio
- 9.5 uffici
- 9.6 esercizi pubblici
- 9.7 enti - associazioni
- 9.8 magazzini
- 9.9 uso pubblico
- 9.10 altro uso

PT	P1	AP
X	X	X

10 DESTINAZIONE SUPERFICI SCOPERTE

- 10.1 cortili
- 10.2 giardini
- 10.3 parcheggi
- 10.4 altro

X	

11 STATO DI CONSERVAZIONE

- 11.1 strutture orizzontali
- 11.2 strutture verticali
- 11.3 coperture
- 11.4 gronde - pluviali
- 11.5 intonaci
- 11.6 serramenti
- 11.7 altro

A	B	C	D
		X	
	X		
		X	
	X		
			X

12 SPAZI COMUNI COPERTI

- 12.1 atri e corridoi
- 12.2 scale

A	B	C	D

13 UTILIZZO ABITAZIONI n

- 13.1 piano terra
- 13.2 piano primo
- 13.3 piano secondo
- 13.4 piano terzo
- 13.5 altri piani

	1
	X
	X
	X

14 UTILIZZI DIVERSI

- 14.1 industriale
- 14.2 artigianale
- 14.3 commerciale

addetti	calpestio	n.p.

15 ALLEGATI

- 15.1 doc. ARCHIVIO DI STATO
- 15.2 " " COMUNALE
- 15.3 " fotografica
- 15.4 scheda socio - economica
- 15.5 scheda tipologica
- 15.6 altro

15 INDICAZIONI E SCHEMI SULLA TIPOLOGIA EDILIZIA

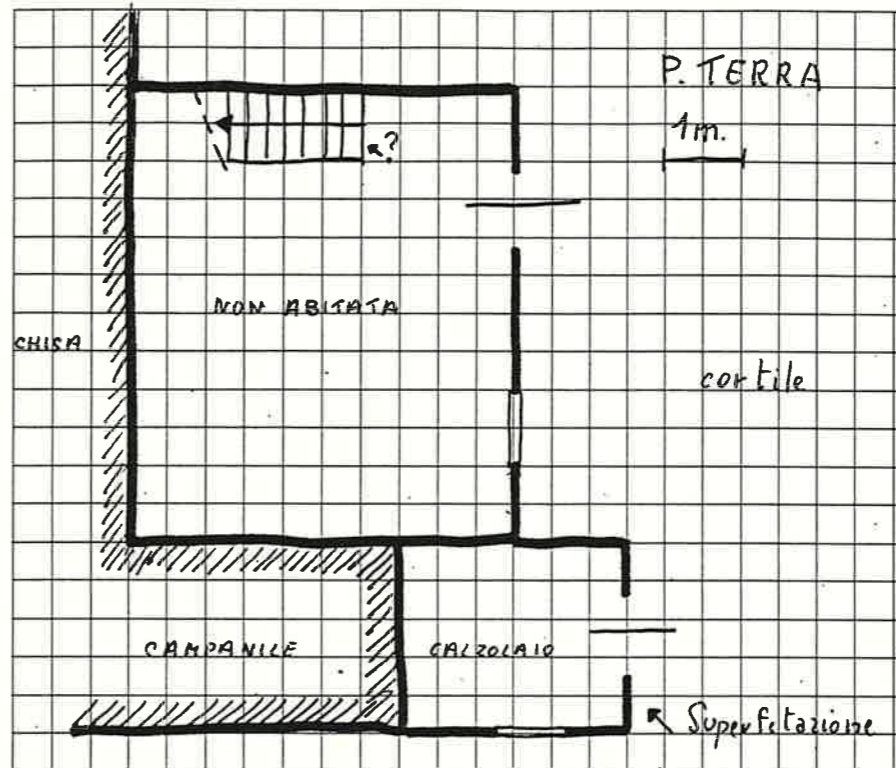

16 DOCUMENTAZIONE FOTOGRAFICA

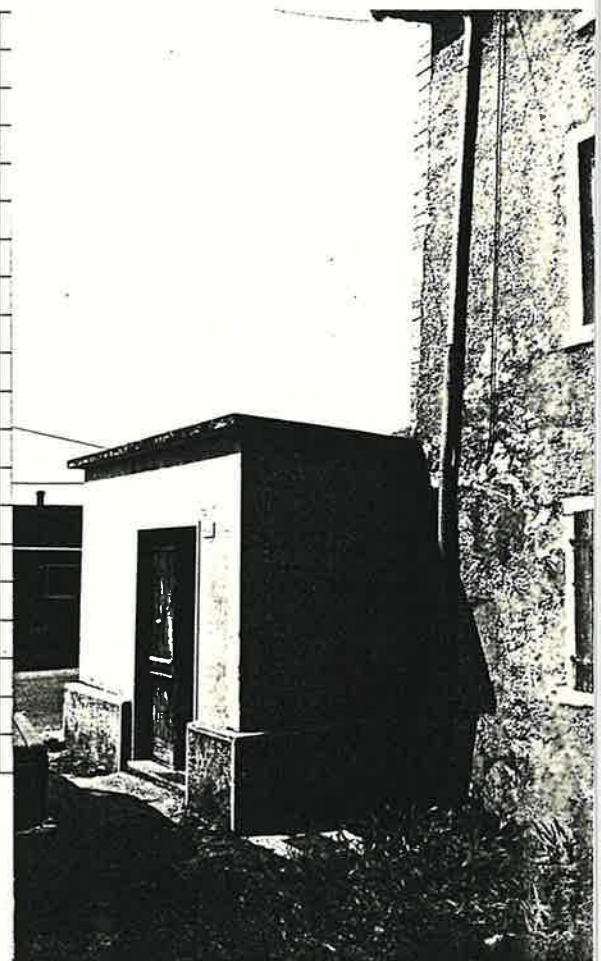
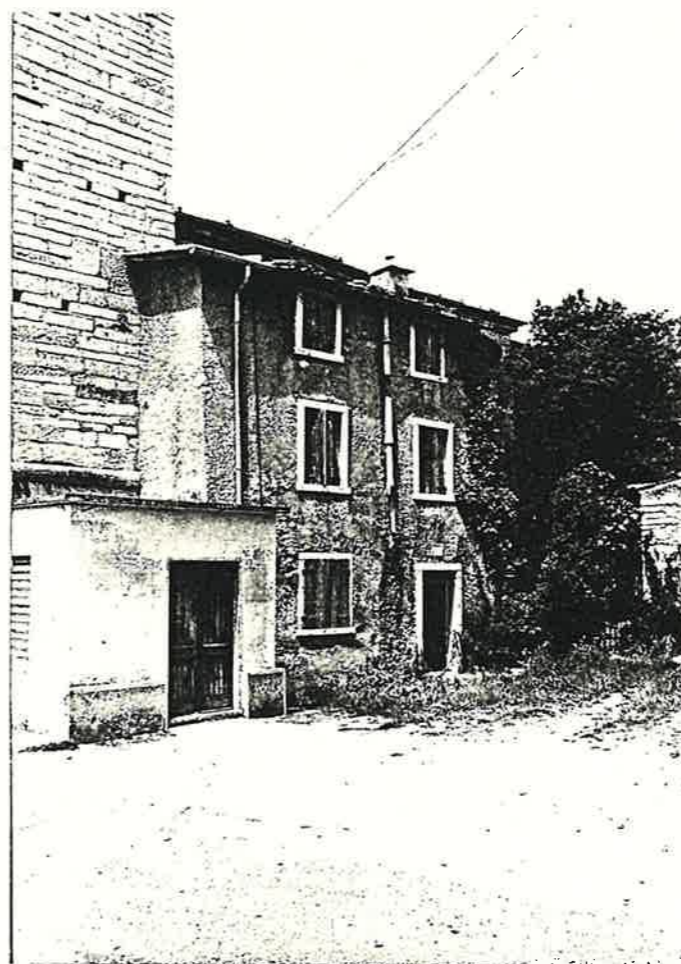

Quartiere MONTE

SCHEDA EDILIZIA N. 36

Isolato N. 2

N. C. E. U. Partita

Via PIAZZA della LIBERTÀ

Mappale

C. T. Sez. B F 5 all. B Mapp. A 15

CATASTO

AEROFOTOGRAMMETRIA

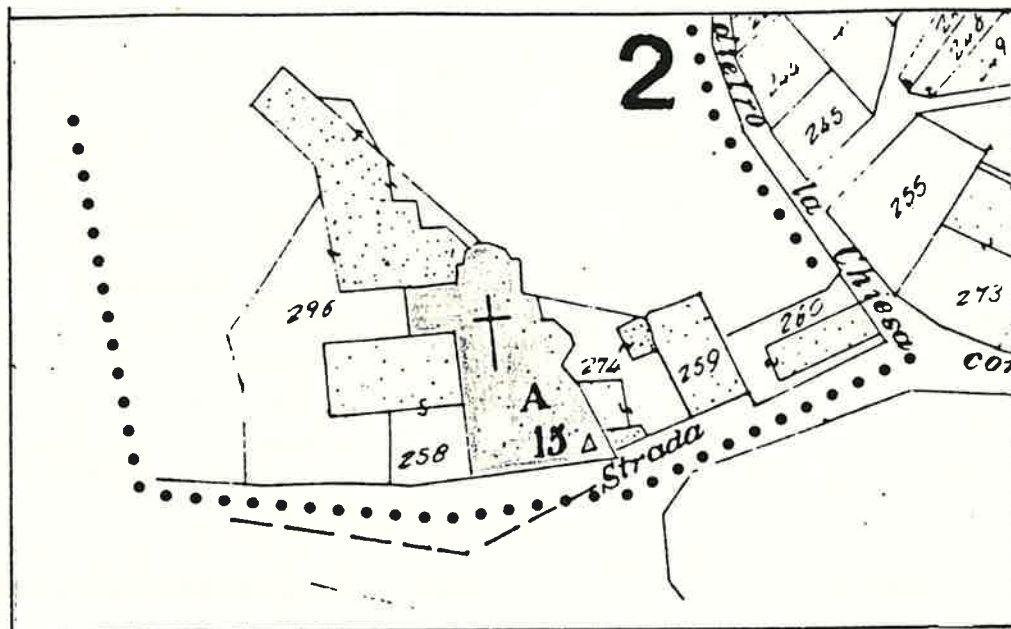

SCALA 1: 1000

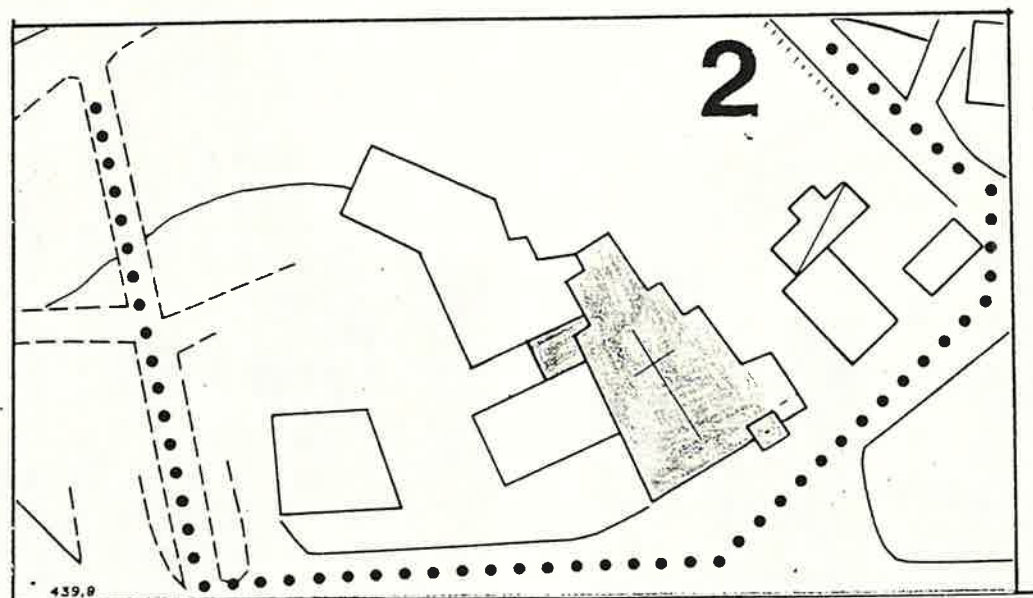

SCALA 1:1000

Quartiere MONTE

SCHEDA EDILIZIA N. 37

Isolato N. 2

N. C. E. U. Partita _____

Via PIAZZA della LIBERTÀ

Mappale _____

C. T. Sez. B F. 5 all. B Mapp. 258

CATASTO

AEROFOTOGRAMMETRIA

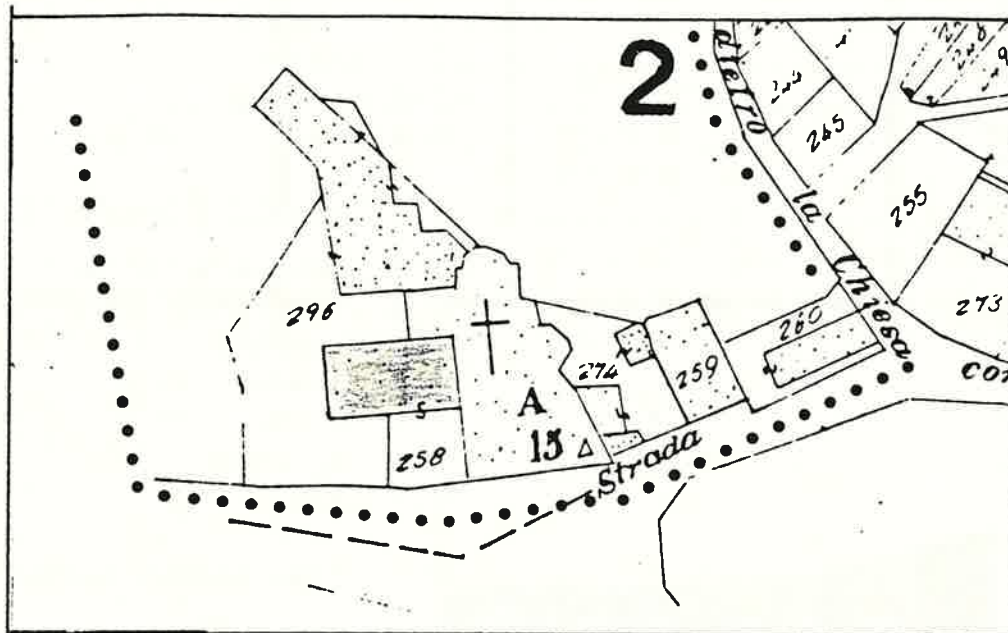

SCALA 1: 1000

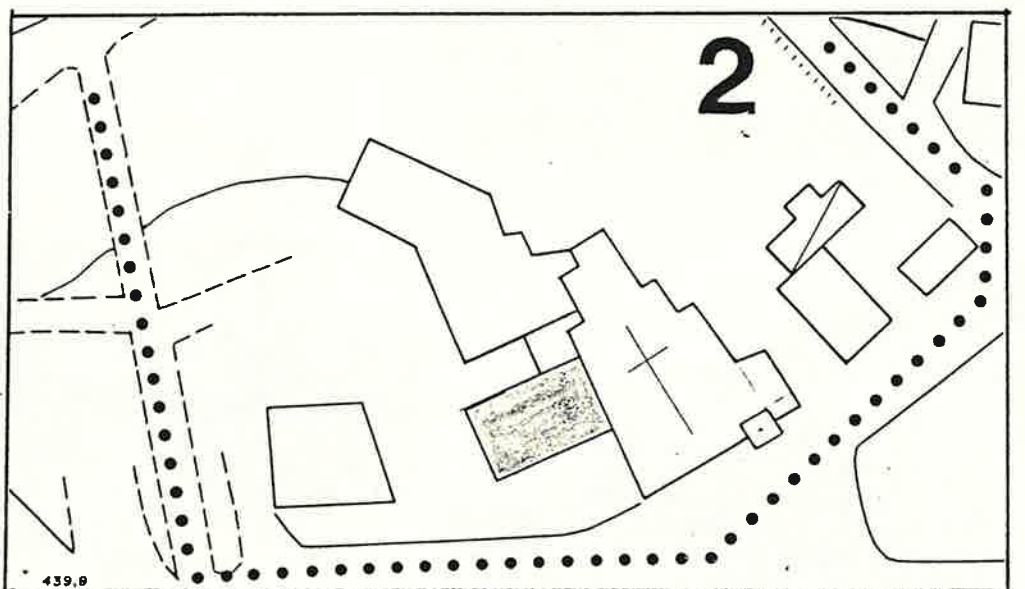

SCALA 1:1000

1 DATI PARAMETRICI E FUNZIONALI

1.1	area fondiaria	mq.				
1.2	superficie coperta	mq.		180		
1.3	n. piani			2 + soffitta		
1.4	h in gronda	m.		8,00		
1.5	volume	mc.		1440		
1.6	densità edilizia	mc./mq.				

2 APPROVVIGIONAMENTO

2.1	energia elettrica	si	no
2.2	gas	<input checked="" type="checkbox"/>	<input checked="" type="checkbox"/>
2.3	acqua	<input checked="" type="checkbox"/>	<input type="checkbox"/>
2.4	pozzo	<input type="checkbox"/>	<input checked="" type="checkbox"/>

3 SMALTIMENTO

3.1	rete fognaria	si	no
3.2	pozzo nero	<input type="checkbox"/>	<input type="checkbox"/>
3.3	dispersione	<input type="checkbox"/>	<input type="checkbox"/>
3.4	fossa biologica	<input type="checkbox"/>	<input type="checkbox"/>

4 PRESENZA DELL'IMPIANTO AL CATASTO

4.1	18	si	no
4.2	18	<input checked="" type="checkbox"/>	<input type="checkbox"/>
4.3	19	<input checked="" type="checkbox"/>	<input type="checkbox"/>

5 VINCOLI

5.1	esistenti L. 1089/39	<input type="checkbox"/>
5.2	" L. 1497/39	<input type="checkbox"/>
5.3	" L. 765/67	<input type="checkbox"/>
5.4	di progetto	<input type="checkbox"/>

6 INTERVENTI SUCCESSIVI

6.1	ristrutturazioni	si	no
6.2	restauri	<input checked="" type="checkbox"/>	<input checked="" type="checkbox"/>

7 PROPRIETÀ

7.1	ente pubblico	<input type="checkbox"/>
7.2	ente religioso	<input type="checkbox"/>
7.3	società immobiliari	<input type="checkbox"/>
7.4	condominio	<input type="checkbox"/>
7.5	personale	<input checked="" type="checkbox"/>
7.6	altro	<input type="checkbox"/>

8 DESTINAZIONE D'USO PREVALENTE

8.1	originaria	Canonica
8.2	attuale	Canonica
	compatibile	<input type="checkbox"/>
	non compatibile	<input type="checkbox"/>

9 DESTINAZIONE D'USO

9.1	residenza	PT	P1	AP
9.2	artigianato	<input checked="" type="checkbox"/>	<input checked="" type="checkbox"/>	<input type="checkbox"/>
9.3	industria	<input type="checkbox"/>	<input type="checkbox"/>	<input type="checkbox"/>
9.4	commercio	<input type="checkbox"/>	<input type="checkbox"/>	<input type="checkbox"/>
9.5	uffici	<input type="checkbox"/>	<input type="checkbox"/>	<input type="checkbox"/>
9.6	esercizi pubblici	<input type="checkbox"/>	<input type="checkbox"/>	<input type="checkbox"/>
9.7	enti - associazioni	<input type="checkbox"/>	<input type="checkbox"/>	<input type="checkbox"/>
9.8	magazzini	<input type="checkbox"/>	<input type="checkbox"/>	<input type="checkbox"/>
9.9	uso pubblico	<input type="checkbox"/>	<input type="checkbox"/>	<input type="checkbox"/>
9.10	altro uso	<input type="checkbox"/>	<input type="checkbox"/>	<input checked="" type="checkbox"/>

10 DESTINAZIONE SUPERFICI SCOPERTE

10.1	cortili	<input checked="" type="checkbox"/>	<input type="checkbox"/>
10.2	giardini	<input type="checkbox"/>	<input type="checkbox"/>
10.3	parcheggi	<input type="checkbox"/>	<input type="checkbox"/>
10.4	altro	<input checked="" type="checkbox"/>	<input type="checkbox"/>

11 STATO DI CONSERVAZIONE

11.1	strutture orizzontali	A	B	C	D
11.2	strutture verticali	<input checked="" type="checkbox"/>	<input checked="" type="checkbox"/>	<input type="checkbox"/>	<input type="checkbox"/>
11.3	coperture	<input checked="" type="checkbox"/>	<input checked="" type="checkbox"/>	<input type="checkbox"/>	<input type="checkbox"/>
11.4	gronde - pluviali	<input checked="" type="checkbox"/>	<input type="checkbox"/>	<input type="checkbox"/>	<input type="checkbox"/>
11.5	intonaci	<input checked="" type="checkbox"/>	<input type="checkbox"/>	<input type="checkbox"/>	<input type="checkbox"/>
11.6	serramenti	<input checked="" type="checkbox"/>	<input type="checkbox"/>	<input type="checkbox"/>	<input type="checkbox"/>
11.7	altro	<input type="checkbox"/>	<input type="checkbox"/>	<input type="checkbox"/>	<input type="checkbox"/>

12 SPAZI COMUNI COPERTI

12.1	atri e corridoi	A	B	C	D
12.2	scale	<input type="checkbox"/>	<input type="checkbox"/>	<input type="checkbox"/>	<input type="checkbox"/>

13 UTILIZZO ABITAZIONI

13.1	piano terra	1	<input type="checkbox"/>
13.2	piano primo	<input checked="" type="checkbox"/>	<input type="checkbox"/>
13.3	piano secondo	<input checked="" type="checkbox"/>	<input type="checkbox"/>
13.4	piano terzo	<input type="checkbox"/>	<input type="checkbox"/>
13.5	altri piani	<input type="checkbox"/>	<input type="checkbox"/>

14 UTILIZZI DIVERSI

14.1	industriale	addetti	calpestio	n.p.
14.2	artigianale	<input type="checkbox"/>	<input type="checkbox"/>	<input type="checkbox"/>
14.3	commerciale	<input type="checkbox"/>	<input type="checkbox"/>	<input type="checkbox"/>

15 ALLEGATI

15.1	doc. ARCHIVIO DI STATO	<input type="checkbox"/>
15.2	" " COMUNALE	<input type="checkbox"/>
15.3	" fotografica	<input type="checkbox"/>
15.4	scheda socio - economica	<input type="checkbox"/>
15.5	scheda tipologica	<input type="checkbox"/>
15.6	altro	<input type="checkbox"/>

15 INDICAZIONI E SCHEMI SULLA TIPOLOGIA EDILIZIA

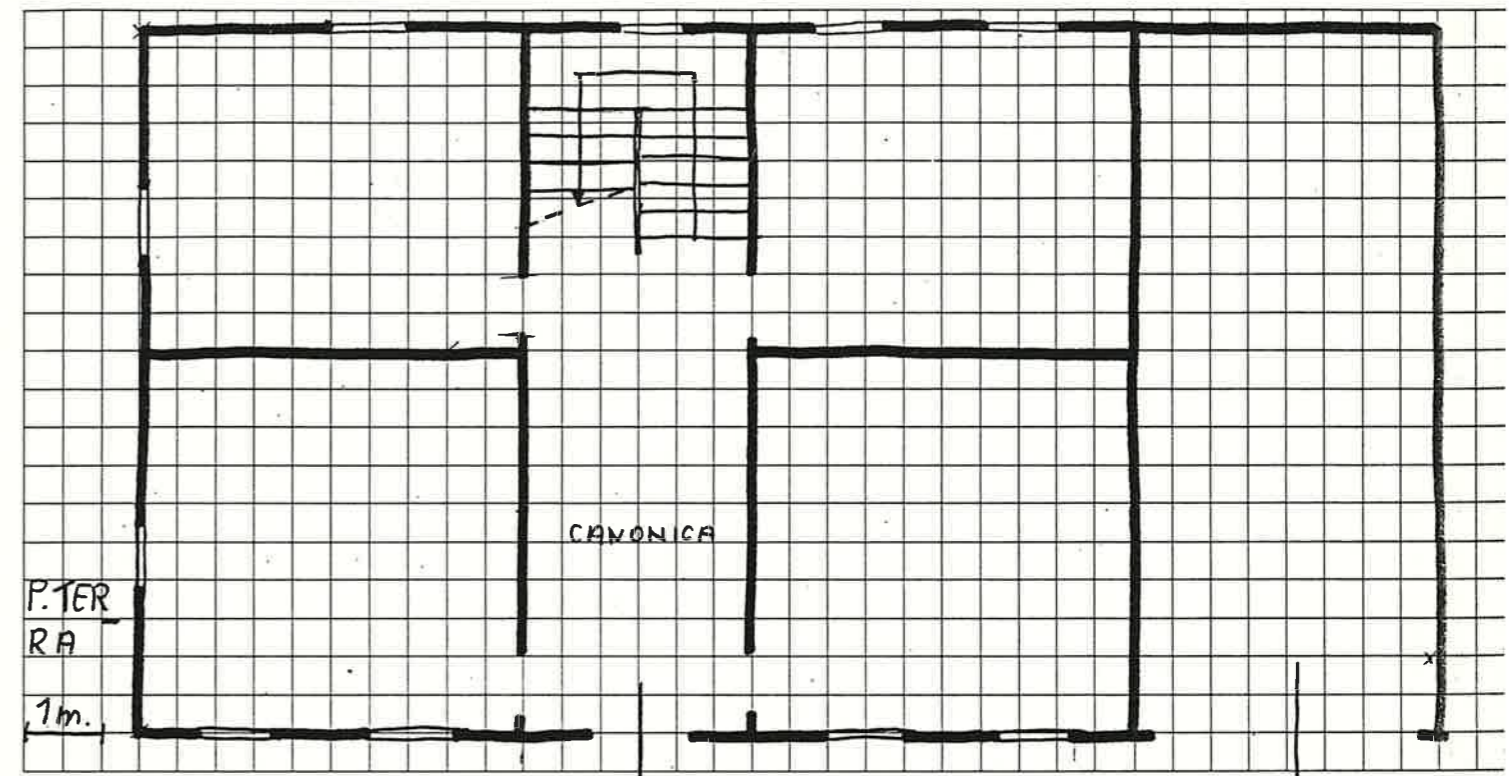

16 DOCUMENTAZIONE FOTOGRAFICA

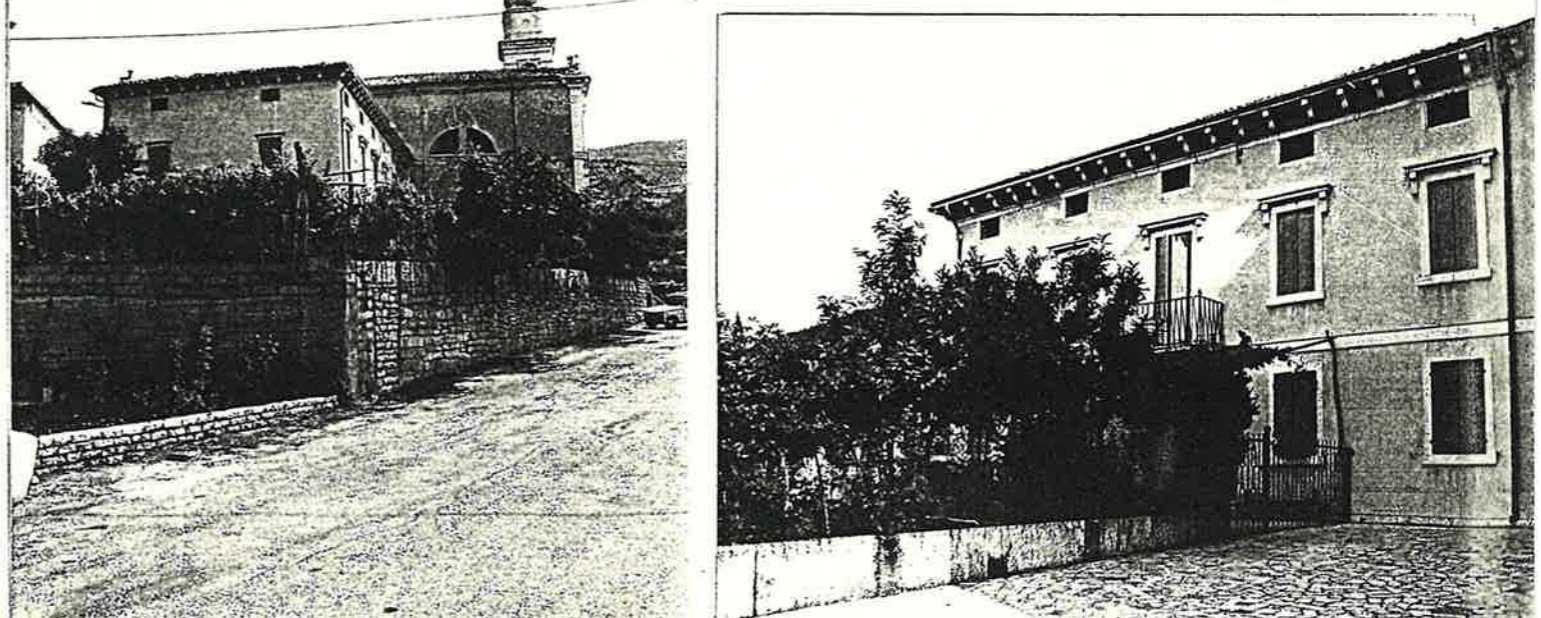
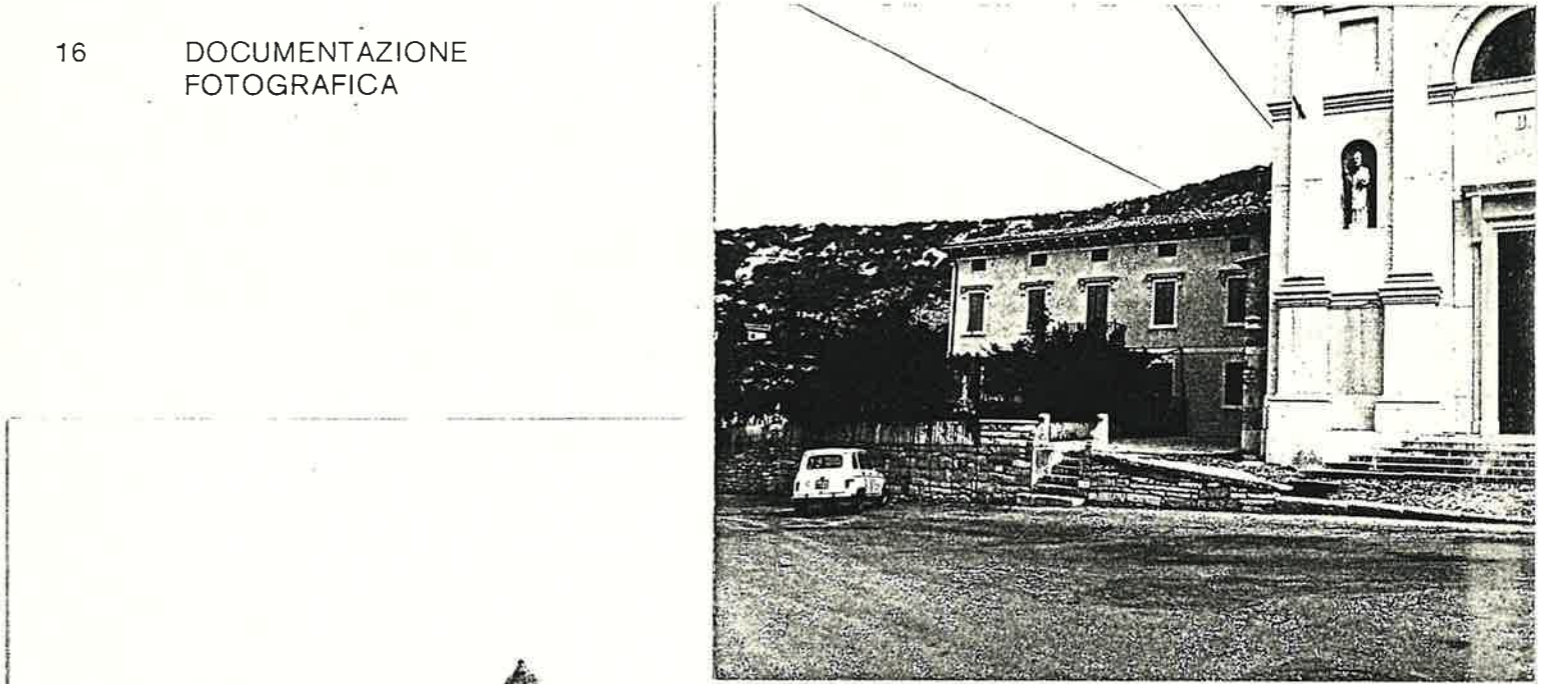

Quartiere MONTE

SCHEDA EDILIZIA N. 38

Isolato N. 2

N. C. E. U. Partita _____

Via PIAZZA della LIBERTÀ

Mappale _____

C. T. Sez. B F. 5all. B Mapp. 296

CATASTO

AEROFOTOGRAMMETRIA

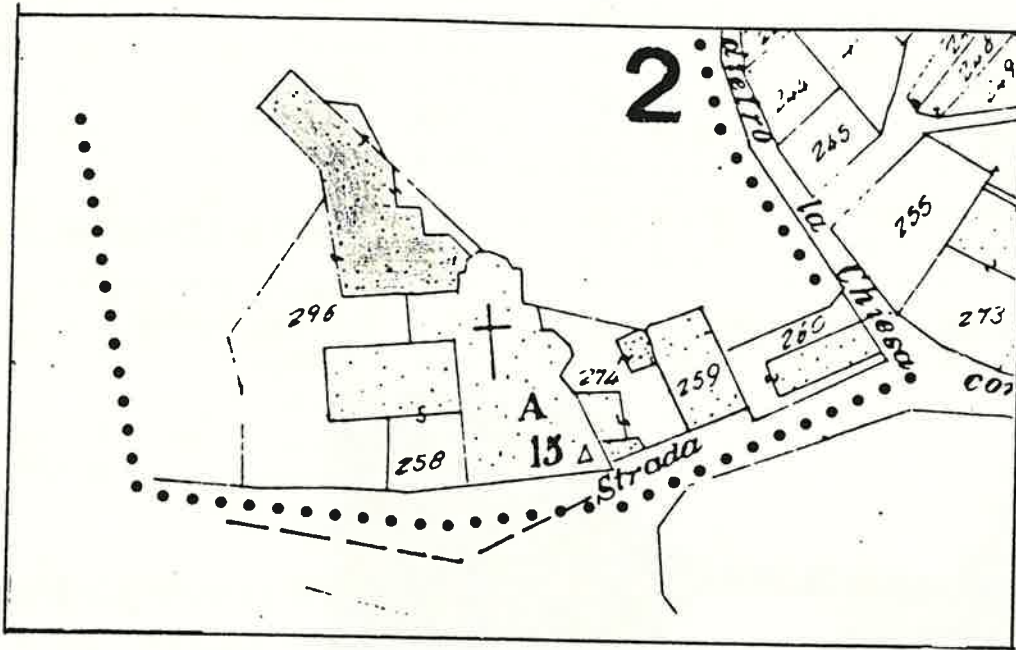

SCALA 1: 1000

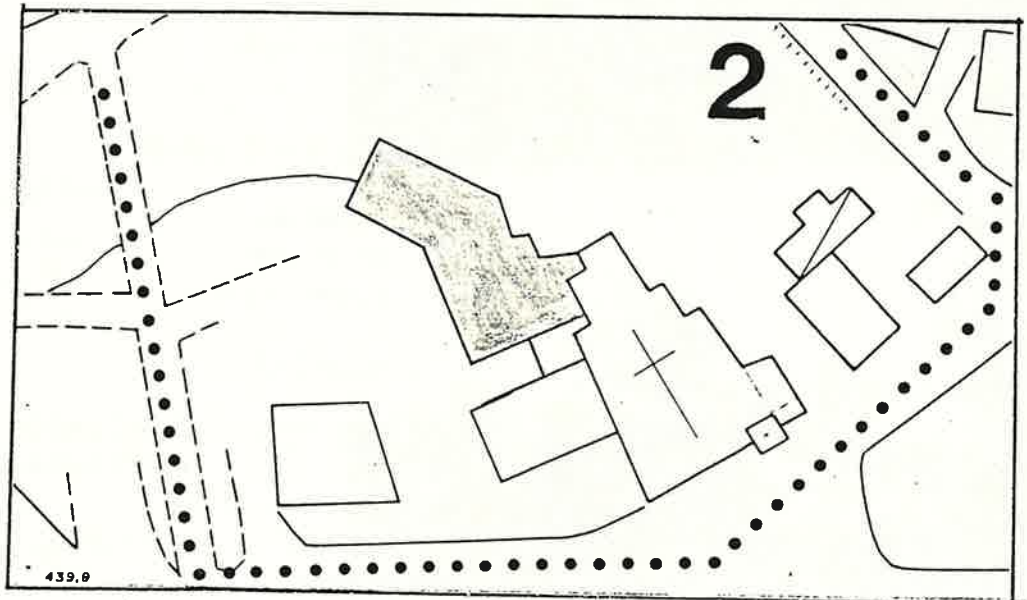

SCALA 1:1000

Quartiere MONTE

Colato N. 2

Località PIAZZA della LIBERTÀ n° 1

CATASTO

SCHEDA EDILIZIA N. 39

N. C. E. U. Partita

Mappale

C. T. Sez. B F. 3 Mapp. 136 (su foglio catastale 1:2'000)

AEROFOTOGRAMMETRIA

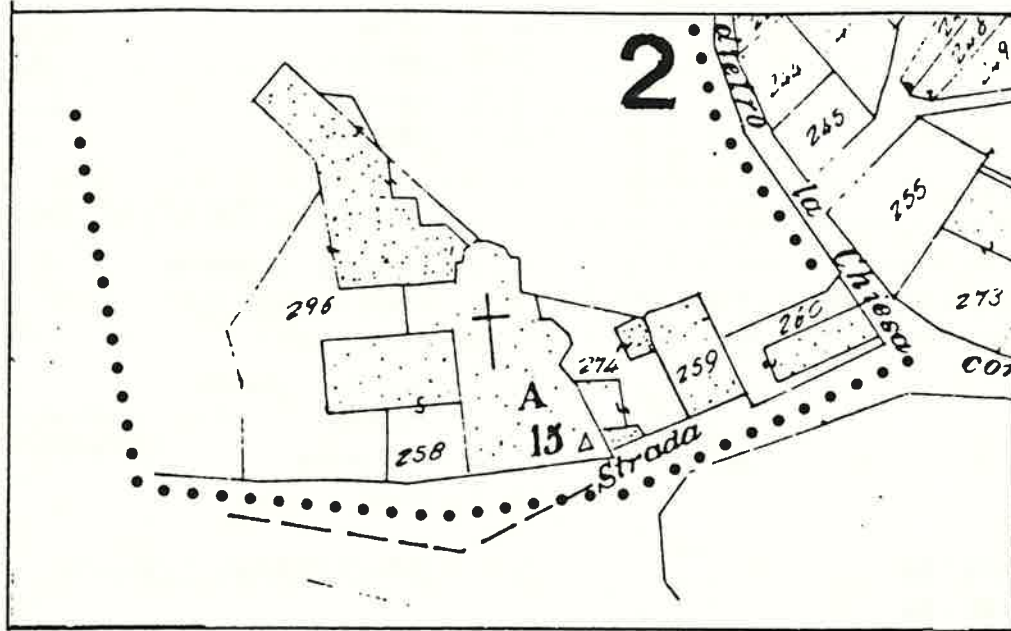

SCALA 1:1000

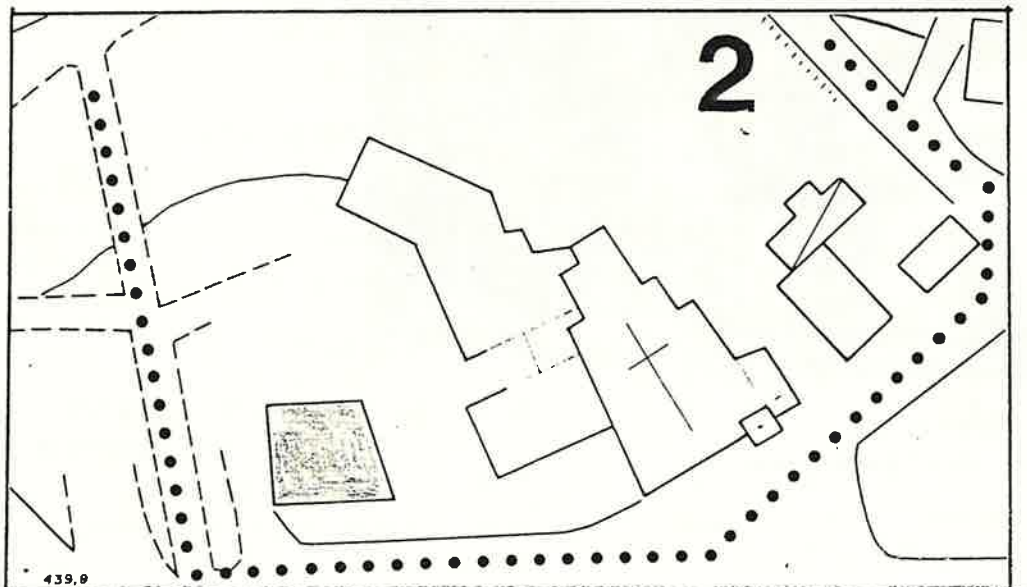

SCALA 1:1000

1 DATI PARAMETRICI E FUNZIONALI

1.1	area fondiaria	mq.			
1.2	superficie coperta	mq.	120		
1.3	n. piani		2		
1.4	h in gronda	m.	650		
1.5	volume	mc.	300		
1.6	densità edilizia mc./mq.				

2 APPROVVIGIONAMENTO

		si	no
2.1	energia elettrica	X	
2.2	gas		X
2.3	acqua	X	
2.4	pozzo		X

3 SMALTIMENTO

		si	no
3.1	rete fognaria		
3.2	pozzo nero		
3.3	dispersione		
3.4	fossa biologica		

4 PRESENZA DELL'IMPIANTO AL CATASTO

		si	no
4.1	18		
4.2	18		X
4.3	19	X	

5 VINCOLI

5.1	esistenti L. 1089/39	
5.2	" L. 1497/39	
5.3	" L. 765/67	
5.4	di progetto	

6 INTERVENTI SUCCESSIVI

		si	no
6.1	ristrutturazioni NUOVA		
6.2	restauri COSTRUZIONE		

7 PROPRIETÀ

7.1	ente pubblico	
7.2	ente religioso	
7.3	società immobiliari	
7.4	condominio	
7.5	personale	X
7.6	altro	

8 DESTINAZIONE D'USO PREVALENTE

8.1	originaria Residenza	
8.2	attuale Residenza + negozio	
		compatibile
		non compatibile

9 DESTINAZIONE D'USO

		PT	P1	AP
9.1	residenza		X	
9.2	artigianato			
9.3	industria			
9.4	commercio	X		
9.5	uffici			
9.6	esercizi pubblici			
9.7	enti - associazioni			
9.8	magazzini			
9.9	uso pubblico			
9.10	altro uso			

10 DESTINAZIONE SUPERFICI SCOPERTE

10.1	cortili	X
10.2	giardini	X
10.3	parcheggi	
10.4	altro	

mq.

11 STATO DI CONSERVAZIONE

		A	B	C	D
11.1	strutture orizzontali	X			
11.2	strutture verticali	X			
11.3	coperture	X			
11.4	gronde - pluviali	X			
11.5	intonaci	X			
11.6	serramenti	X			
11.7	altro				

12 SPAZI COMUNI COPERTI

		A	B	C	D
12.1	atri e corridoi				
12.2	scale				

13 UTILIZZO ABITAZIONI n

		1	
13.1	piano terra	X	
13.2	piano primo	X	
13.3	piano secondo		
13.4	piano terzo		
13.5	altri piani		

occ. non occ.
sup.

14 UTILIZZI DIVERSI

		addetti	calpestio	n.p.
14.1	industriale			
14.2	artigianale			
14.3	commerciale	1	mq 601	

15 ALLEGATI

15.1	doc. ARCHIVIO DI STATO	
15.2	" " COMUNALE	
15.3	" fotografica	
15.4	scheda socio - economica	
15.5	scheda tipologica	
15.6	altro	

15 INDICAZIONI E SCHEMI SULLA TIPOLOGIA EDILIZIA

16 DOCUMENTAZIONE FOTOGRAFICA



A = BUONO B = MEDIOCRE C = CATTIVO D = PESSIMO

Quartiere MONTE

SCHEDA EDILIZIA N. 44

Isolato N. 3

N. C. E. U. Partita

Via VEZZANO

Mappale

C. T. Sez. F. Mapp. 186

CATASTO

AEROFOTOGRAMMETRIA

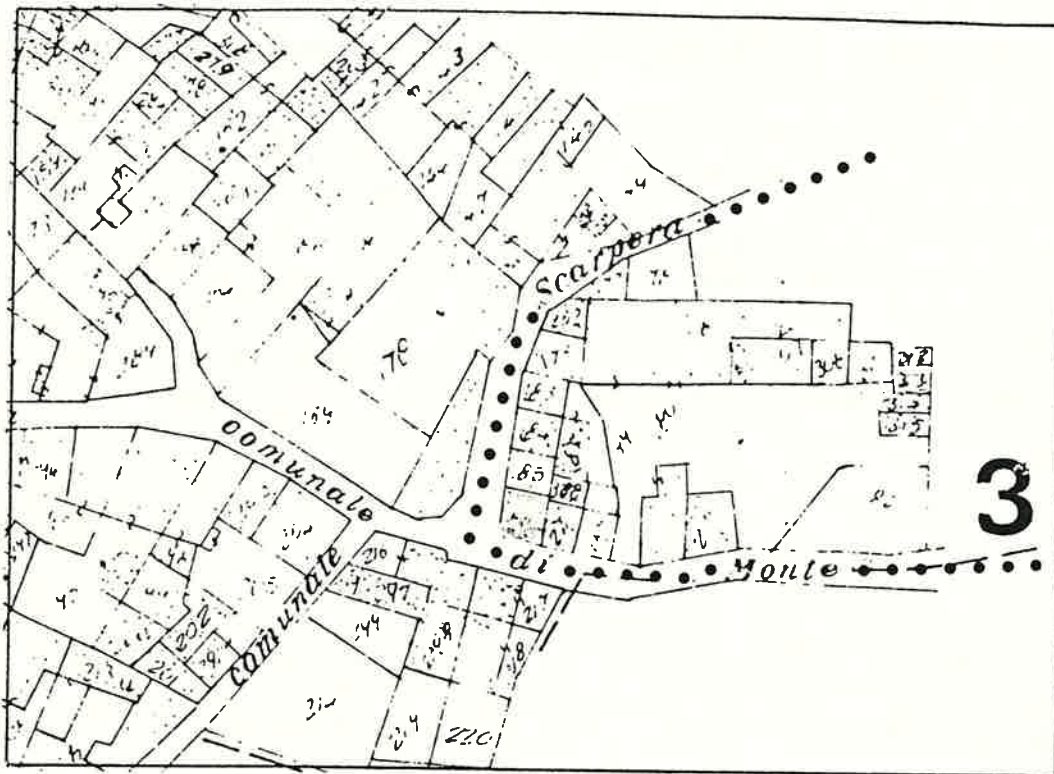

SCALA 1:1000

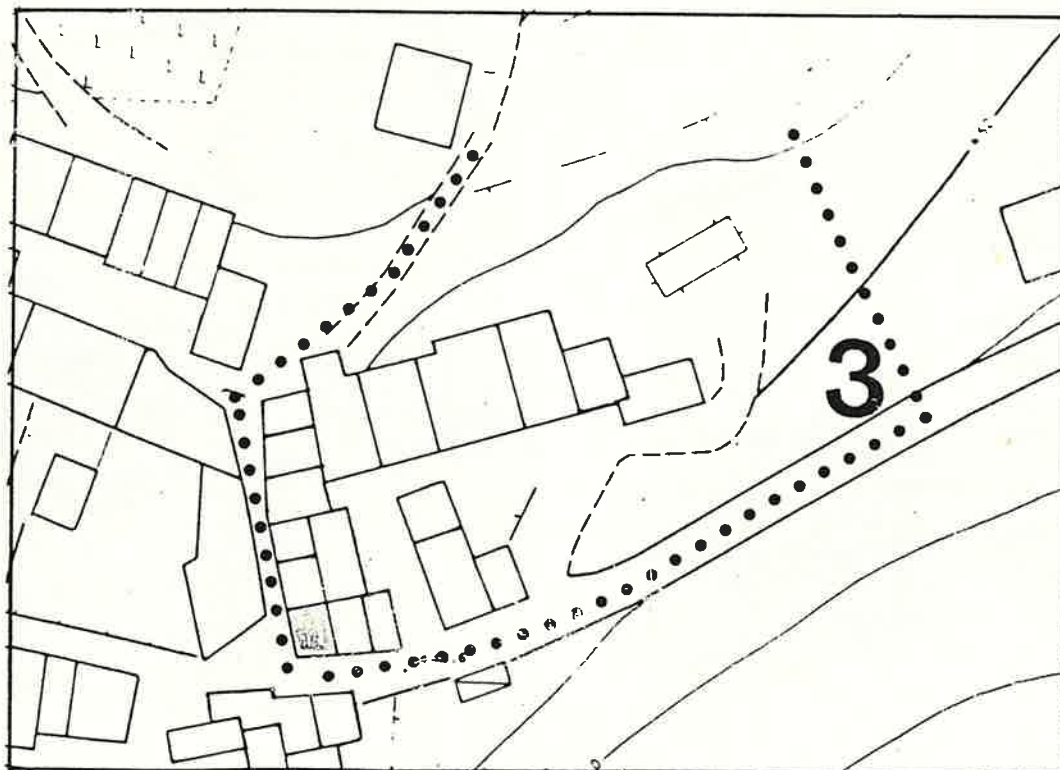

1 DATI PARAMETRICI E FUNZIONALI

1.1	area fondiaria	mq.				
1.2	superficie coperta	mq.		3	6	
1.3	n. piani		2	+	5	
1.4	h in gronda	m.	4	5	0	
1.5	volume	mc.	2	7	0	
1.6	densità edilizia	mc./mq.				

2 APPROVVIGIONAMENTO

2.1	energia elettrica	si	no
2.2	gas	<input checked="" type="checkbox"/>	<input checked="" type="checkbox"/>
2.3	acqua	<input checked="" type="checkbox"/>	<input checked="" type="checkbox"/>
2.4	pozzo	<input type="checkbox"/>	<input checked="" type="checkbox"/>

3 SMALTIMENTO

3.1	rete fognaria	si	no
3.2	pozzo nero	<input type="checkbox"/>	<input type="checkbox"/>
3.3	dispersione	<input type="checkbox"/>	<input type="checkbox"/>
3.4	fossa biologica	<input type="checkbox"/>	<input type="checkbox"/>

4 PRESENZA DELL'IMPIANTO AL CATASTO

4.1	18	si	no
4.2	18	<input checked="" type="checkbox"/>	<input type="checkbox"/>
4.3	19	<input checked="" type="checkbox"/>	<input type="checkbox"/>

5 VINCOLI

5.1	esistenti L. 1089/39	<input type="checkbox"/>
5.2	" L. 1497/39	<input type="checkbox"/>
5.3	" L. 765/67	<input type="checkbox"/>
5.4	di progetto	<input type="checkbox"/>

6 INTERVENTI SUCCESSIVI

6.1	ristrutturazioni	si	no
6.2	restauri	<input type="checkbox"/>	<input checked="" type="checkbox"/>

7 PROPRIETÀ

7.1	ente pubblico	<input type="checkbox"/>
7.2	ente religioso	<input type="checkbox"/>
7.3	società immobiliari	<input type="checkbox"/>
7.4	condominio	<input type="checkbox"/>
7.5	personale	<input checked="" type="checkbox"/>
7.6	altro	<input type="checkbox"/>

8 DESTINAZIONE D'USO PREVALENTE

8.1	originaria	Residenza + Ambulatorio
8.2	attuale	Residenza
	compatibile	<input type="checkbox"/>
	non compatibile	<input type="checkbox"/>

9 DESTINAZIONE D'USO

9.1	residenza	PT	P1	AP
9.2	artigianato	<input type="checkbox"/>	<input checked="" type="checkbox"/>	<input type="checkbox"/>
9.3	industria	<input type="checkbox"/>	<input type="checkbox"/>	<input type="checkbox"/>
9.4	commercio	<input type="checkbox"/>	<input type="checkbox"/>	<input type="checkbox"/>
9.5	uffici	<input type="checkbox"/>	<input type="checkbox"/>	<input type="checkbox"/>
9.6	esercizi pubblici	<input type="checkbox"/>	<input type="checkbox"/>	<input type="checkbox"/>
9.7	enti - associazioni	<input type="checkbox"/>	<input type="checkbox"/>	<input type="checkbox"/>
9.8	magazzini	<input type="checkbox"/>	<input type="checkbox"/>	<input type="checkbox"/>
9.9	uso pubblico	<input type="checkbox"/>	<input type="checkbox"/>	<input type="checkbox"/>
9.10	altro uso	<input checked="" type="checkbox"/>	<input type="checkbox"/>	<input type="checkbox"/>

10 DESTINAZIONE SUPERFICI SCOPERTE

10.1	cortili	<input type="checkbox"/>
10.2	giardini	<input type="checkbox"/>
10.3	parcheggi	<input type="checkbox"/>
10.4	altro	<input type="checkbox"/>

11 STATO DI CONSERVAZIONE

11.1	strutture orizzontali	A	B	C	D
11.2	strutture verticali	<input checked="" type="checkbox"/>	<input type="checkbox"/>	<input type="checkbox"/>	<input type="checkbox"/>
11.3	coperture	<input type="checkbox"/>	<input checked="" type="checkbox"/>	<input type="checkbox"/>	<input type="checkbox"/>
11.4	gronde - pluviali	<input type="checkbox"/>	<input type="checkbox"/>	<input type="checkbox"/>	<input type="checkbox"/>
11.5	intonaci	<input type="checkbox"/>	<input type="checkbox"/>	<input type="checkbox"/>	<input type="checkbox"/>
11.6	serramenti	<input type="checkbox"/>	<input checked="" type="checkbox"/>	<input type="checkbox"/>	<input type="checkbox"/>
11.7	altro	<input type="checkbox"/>	<input type="checkbox"/>	<input type="checkbox"/>	<input type="checkbox"/>

12 SPAZI COMUNI COPERTI

12.1	atri e corridoi	A	B	C	D
12.2	scale	<input type="checkbox"/>	<input type="checkbox"/>	<input type="checkbox"/>	<input type="checkbox"/>

13 UTILIZZO ABITAZIONI

13.1	piano terra	occ.	non occ.
13.2	piano primo	<input type="checkbox"/>	<input checked="" type="checkbox"/>
13.3	piano secondo	<input type="checkbox"/>	<input type="checkbox"/>
13.4	piano terzo	<input type="checkbox"/>	<input type="checkbox"/>
13.5	altri piani	<input type="checkbox"/>	<input type="checkbox"/>

14 UTILIZZI DIVERSI

14.1	industriale	addetti	calpestio	n.p.
14.2	artigianale	<input type="checkbox"/>	<input type="checkbox"/>	<input type="checkbox"/>
14.3	commerciale	<input type="checkbox"/>	<input type="checkbox"/>	<input type="checkbox"/>

15 ALLEGATI

15.1	doc. ARCHIVIO DI STATO	<input type="checkbox"/>
15.2	" " COMUNALE	<input type="checkbox"/>
15.3	" fotografica	<input type="checkbox"/>
15.4	scheda socio - economica	<input type="checkbox"/>
15.5	scheda tipologica	<input type="checkbox"/>
15.6	altro	<input type="checkbox"/>

15 INDICAZIONI E SCHEMI SULLA TIPOLOGIA EDILIZIA

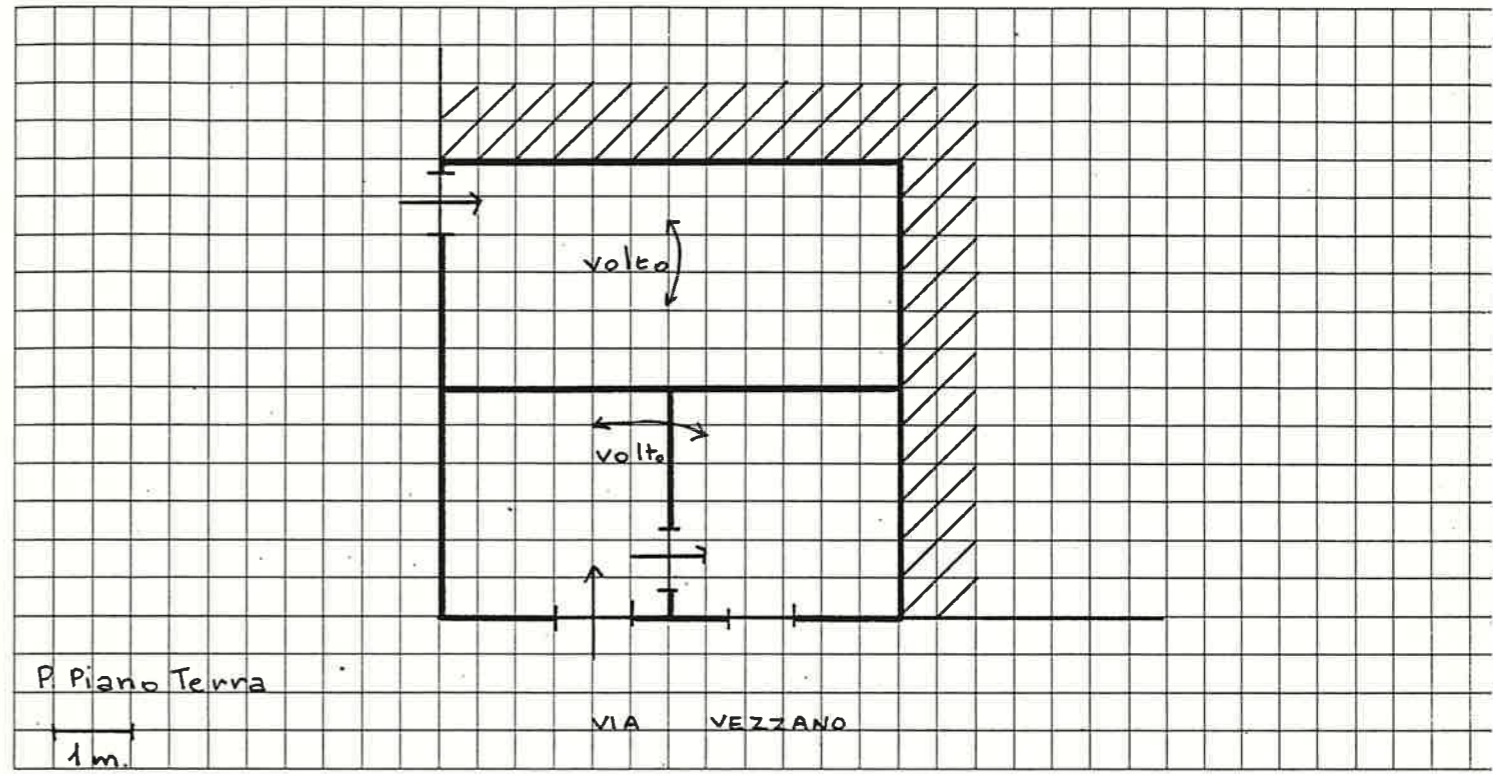

16 DOCUMENTAZIONE FOTOGRAFICA

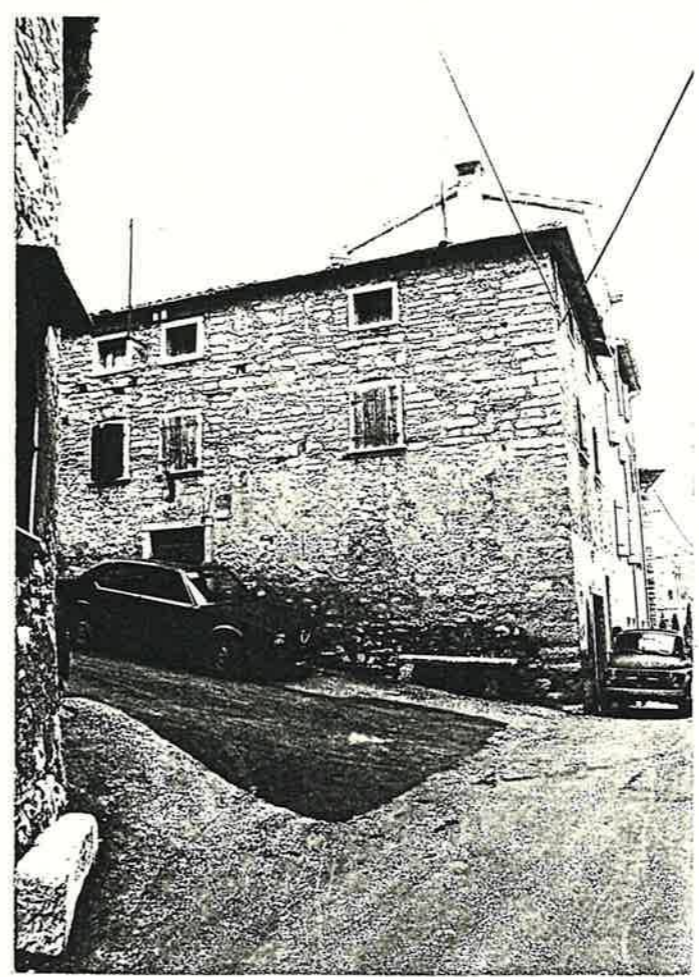

Quartiere MONTE

SCHEDA EDILIZIA N. 45

Isolato N. 3

N. C. E. U. Partita

Via VEZZANO N. 30

Mappale

C. T. Sez. F. Mapp. 271

CATASTO

AEROFOTOGRAMMETRIA

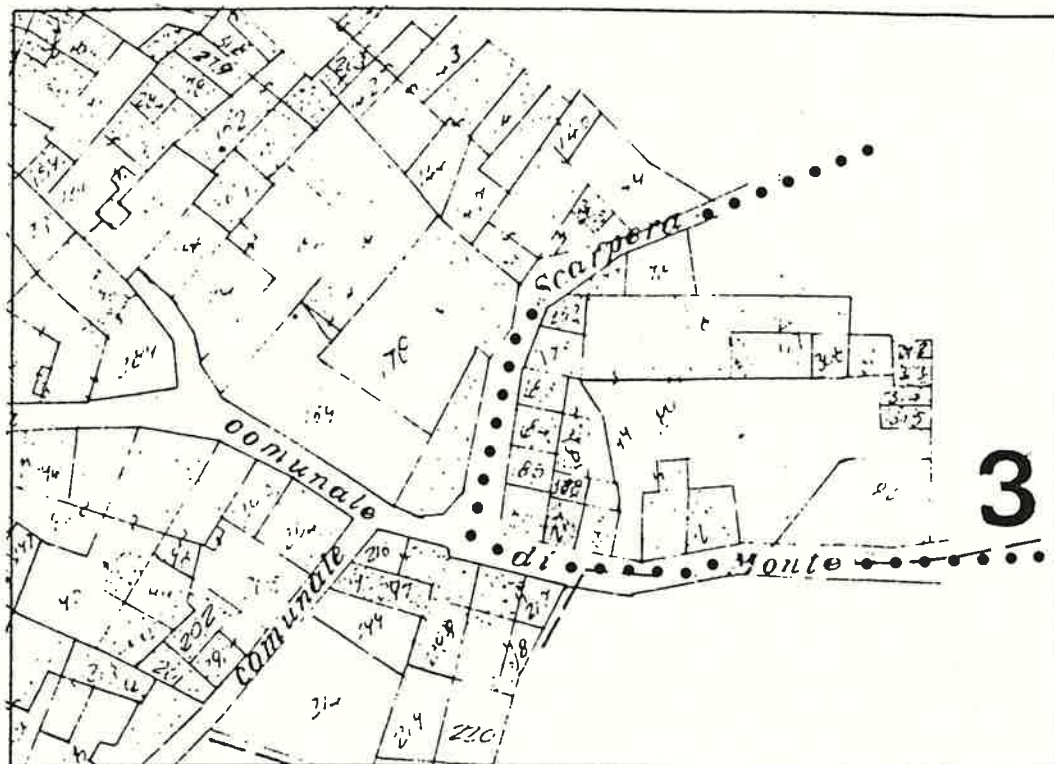

SCALA 1:1000

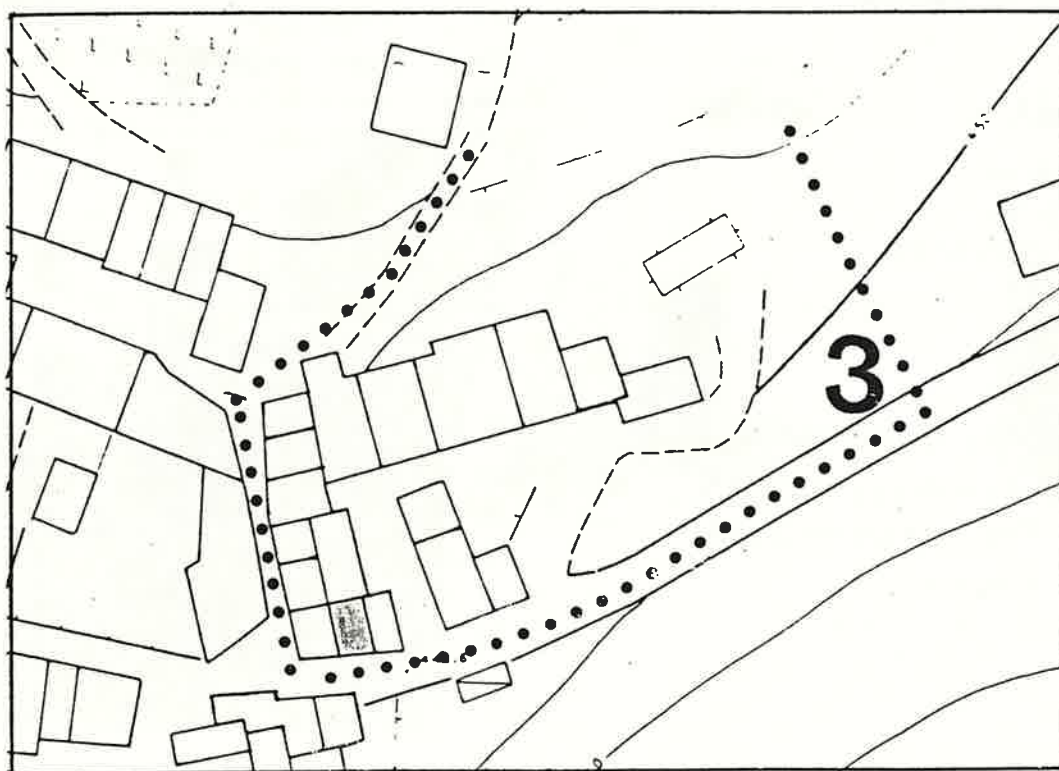

1 DATI PARAMETRICI E FUNZIONALI

1.1	area fondiaria	mq.				
1.2	superficie coperta	mq.		24		
1.3	n. piani			4		
1.4	h in gronda	m.	11	00		
1.5	volume	mc.		264		
1.6	densità edilizia	mc./mq.				

2 APPROVVIGIONAMENTO

	si	no
2.1	<input checked="" type="checkbox"/>	<input type="checkbox"/>
2.2	<input type="checkbox"/>	<input checked="" type="checkbox"/>
2.3	<input checked="" type="checkbox"/>	<input type="checkbox"/>
2.4	<input type="checkbox"/>	<input checked="" type="checkbox"/>

3 SMALTIMENTO

	si	no
3.1	<input type="checkbox"/>	<input type="checkbox"/>
3.2	<input type="checkbox"/>	<input type="checkbox"/>
3.3	<input type="checkbox"/>	<input type="checkbox"/>
3.4	<input type="checkbox"/>	<input type="checkbox"/>

4 PRESENZA DELL'IMPIANTO AL CATASTO

	si	no
4.1	<input type="checkbox"/>	<input type="checkbox"/>
4.2	<input checked="" type="checkbox"/>	<input type="checkbox"/>
4.3	<input checked="" type="checkbox"/>	<input type="checkbox"/>

5 VINCOLI

5.1	esistenti	L. 1089/39	<input type="checkbox"/>
5.2	"	L. 1497/39	<input type="checkbox"/>
5.3	"	L. 765/67	<input type="checkbox"/>
5.4	di progetto		<input type="checkbox"/>

6 INTERVENTI SUCCESSIVI

	si	no
6.1	<input checked="" type="checkbox"/>	<input type="checkbox"/>
6.2	<input type="checkbox"/>	<input checked="" type="checkbox"/>

7 PROPRIETÀ

7.1	ente pubblico	<input type="checkbox"/>
7.2	ente religioso	<input type="checkbox"/>
7.3	società immobiliari	<input type="checkbox"/>
7.4	condominio	<input type="checkbox"/>
7.5	personale	<input checked="" type="checkbox"/>
7.6	altro	<input type="checkbox"/>

8 DESTINAZIONE D'USO PREVALENTE

8.1	originaria	Residenza + Negozio	<input type="checkbox"/>
8.2	attuale	Residenza + Negozio	<input type="checkbox"/>
	compatibile		<input type="checkbox"/>
	non compatibile		<input type="checkbox"/>

9 DESTINAZIONE D'USO

	PT	P1	AP
9.1	<input type="checkbox"/>	<input checked="" type="checkbox"/>	<input checked="" type="checkbox"/>
9.2	<input type="checkbox"/>	<input type="checkbox"/>	<input type="checkbox"/>
9.3	<input type="checkbox"/>	<input type="checkbox"/>	<input type="checkbox"/>
9.4	<input checked="" type="checkbox"/>	<input type="checkbox"/>	<input type="checkbox"/>
9.5	<input type="checkbox"/>	<input type="checkbox"/>	<input type="checkbox"/>
9.6	<input type="checkbox"/>	<input type="checkbox"/>	<input type="checkbox"/>
9.7	<input type="checkbox"/>	<input type="checkbox"/>	<input type="checkbox"/>
9.8	<input type="checkbox"/>	<input type="checkbox"/>	<input type="checkbox"/>
9.9	<input type="checkbox"/>	<input type="checkbox"/>	<input type="checkbox"/>
9.10	<input type="checkbox"/>	<input type="checkbox"/>	<input type="checkbox"/>

10 DESTINAZIONE SUPERFICI SCOPERTE

		mq.
10.1	cortili promiscuo	<input checked="" type="checkbox"/>
10.2	giardini	<input type="checkbox"/>
10.3	parcheggi	<input type="checkbox"/>
10.4	altro	<input type="checkbox"/>

11 STATO DI CONSERVAZIONE

	A	B	C	D
11.1	<input checked="" type="checkbox"/>	<input type="checkbox"/>	<input type="checkbox"/>	<input type="checkbox"/>
11.2	<input checked="" type="checkbox"/>	<input type="checkbox"/>	<input type="checkbox"/>	<input type="checkbox"/>
11.3	<input checked="" type="checkbox"/>	<input type="checkbox"/>	<input type="checkbox"/>	<input type="checkbox"/>
11.4	<input checked="" type="checkbox"/>	<input type="checkbox"/>	<input type="checkbox"/>	<input type="checkbox"/>
11.5	<input checked="" type="checkbox"/>	<input type="checkbox"/>	<input type="checkbox"/>	<input type="checkbox"/>
11.6	<input checked="" type="checkbox"/>	<input type="checkbox"/>	<input type="checkbox"/>	<input type="checkbox"/>
11.7	<input type="checkbox"/>	<input type="checkbox"/>	<input type="checkbox"/>	<input type="checkbox"/>

12 SPAZI COMUNI COPERTI

	A	B	C	D
12.1	<input type="checkbox"/>	<input type="checkbox"/>	<input type="checkbox"/>	<input type="checkbox"/>
12.2	<input type="checkbox"/>	<input type="checkbox"/>	<input type="checkbox"/>	<input type="checkbox"/>

13 UTILIZZO ABITAZIONI

	1	
13.1	<input checked="" type="checkbox"/>	<input type="checkbox"/>
13.2	<input checked="" type="checkbox"/>	<input type="checkbox"/>
13.3	<input checked="" type="checkbox"/>	<input type="checkbox"/>
13.4	<input checked="" type="checkbox"/>	<input type="checkbox"/>
13.5	<input type="checkbox"/>	<input type="checkbox"/>

14 UTILIZZI DIVERSI

	addetti	calpestio	n.p.
14.1	<input type="checkbox"/>	<input type="checkbox"/>	<input type="checkbox"/>
14.2	<input type="checkbox"/>	<input type="checkbox"/>	<input type="checkbox"/>
14.3	<input type="checkbox"/>	1	mq. 241

15 ALLEGATI

15.1	doc. ARCHIVIO DI STATO	<input type="checkbox"/>
15.2	" " COMUNALE	<input type="checkbox"/>
15.3	" fotografica	<input type="checkbox"/>
15.4	scheda socio - economica	<input type="checkbox"/>
15.5	scheda tipologica	<input type="checkbox"/>
15.6	altro	<input type="checkbox"/>

15 INDICAZIONI E SCHEMI SULLA TIPOLOGIA EDILIZIA

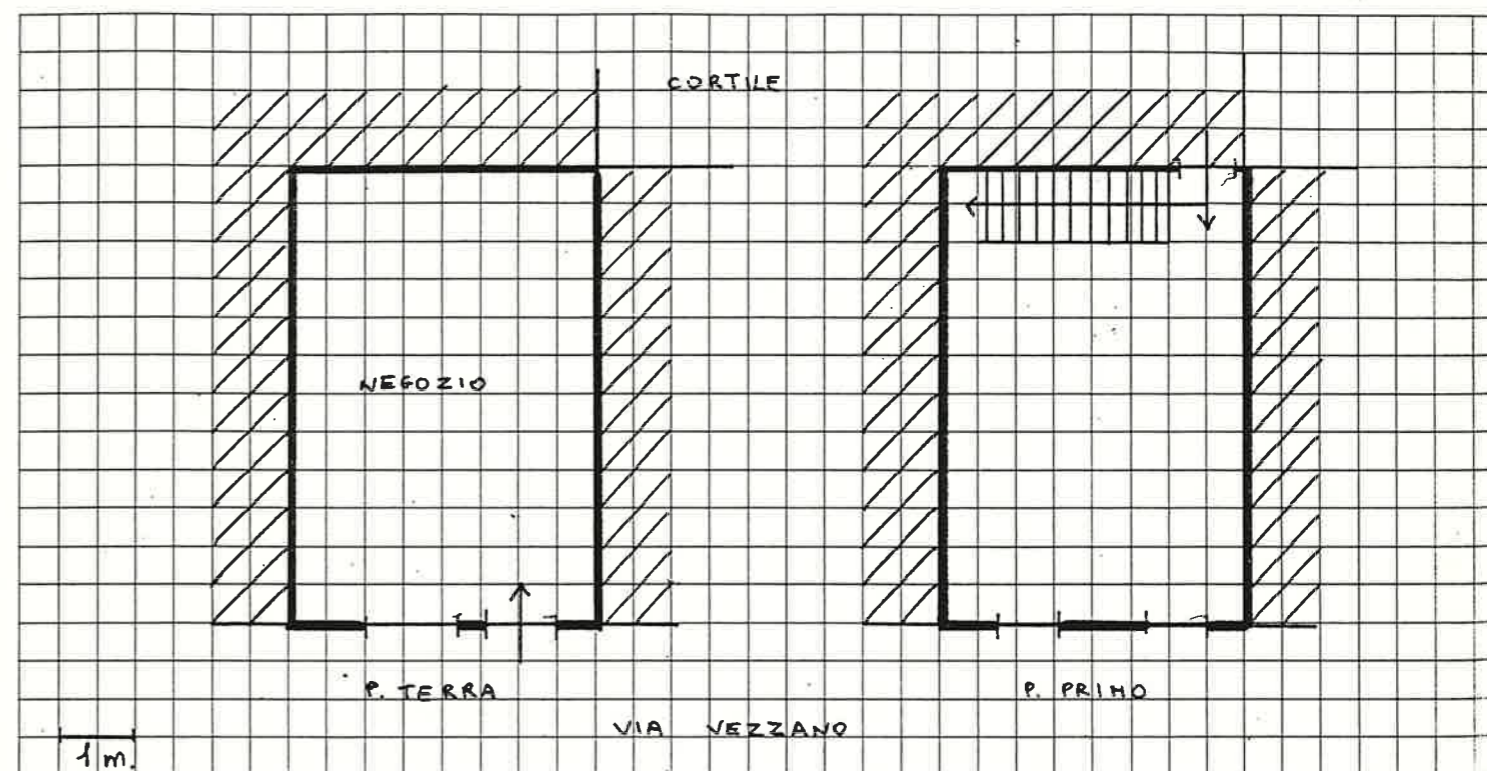

16 DOCUMENTAZIONE FOTOGRAFICA

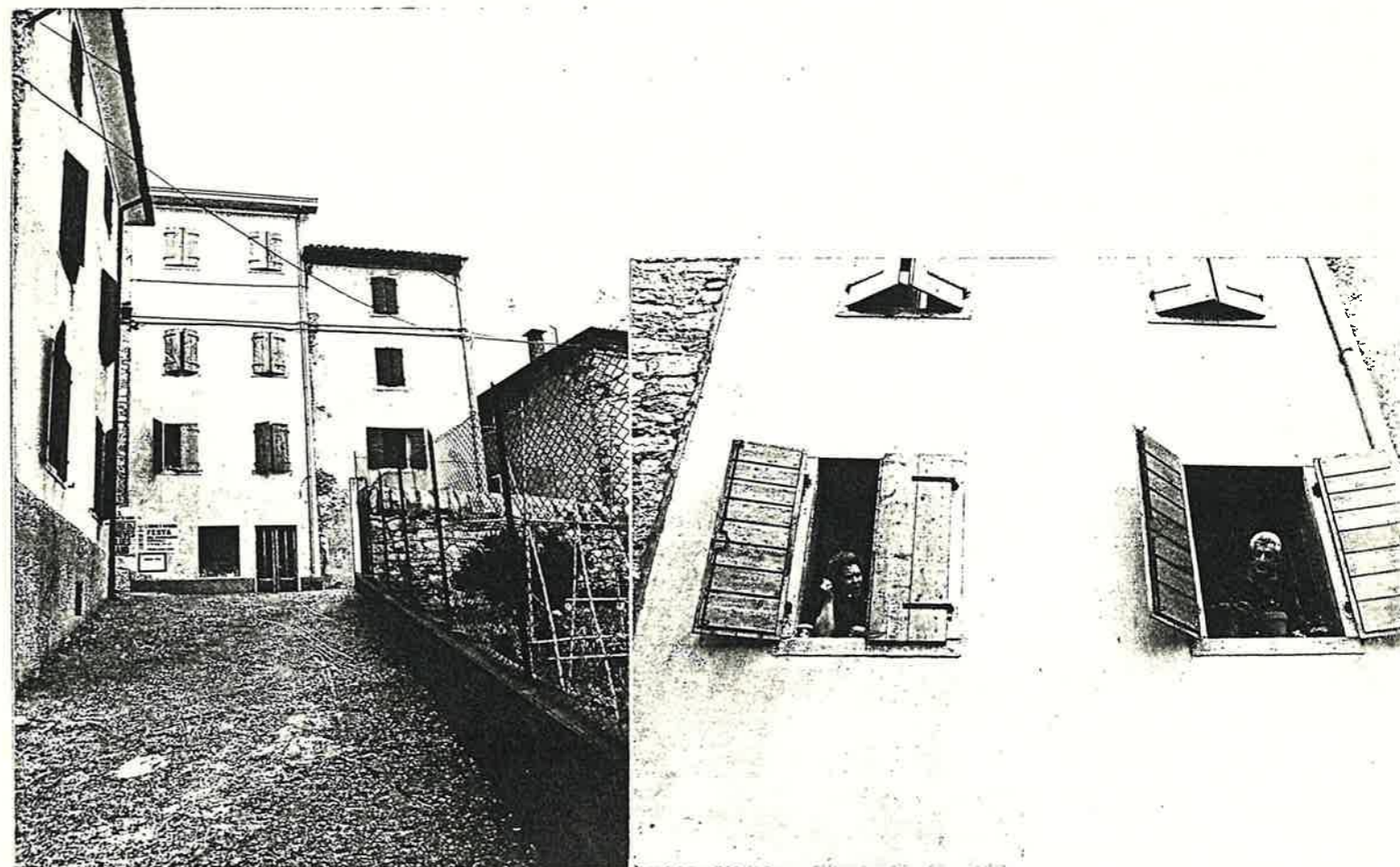

Quartiere MONTE

SCHEDA EDILIZIA N. 46

solato N. 3

N.C.E.U. Partita _____

Via VEZZANO N. 29

Mappale _____

C.T. Sez. _____ F. _____ Mapp. 189

CATASTO

AEROFOTOGRAMMETRIA

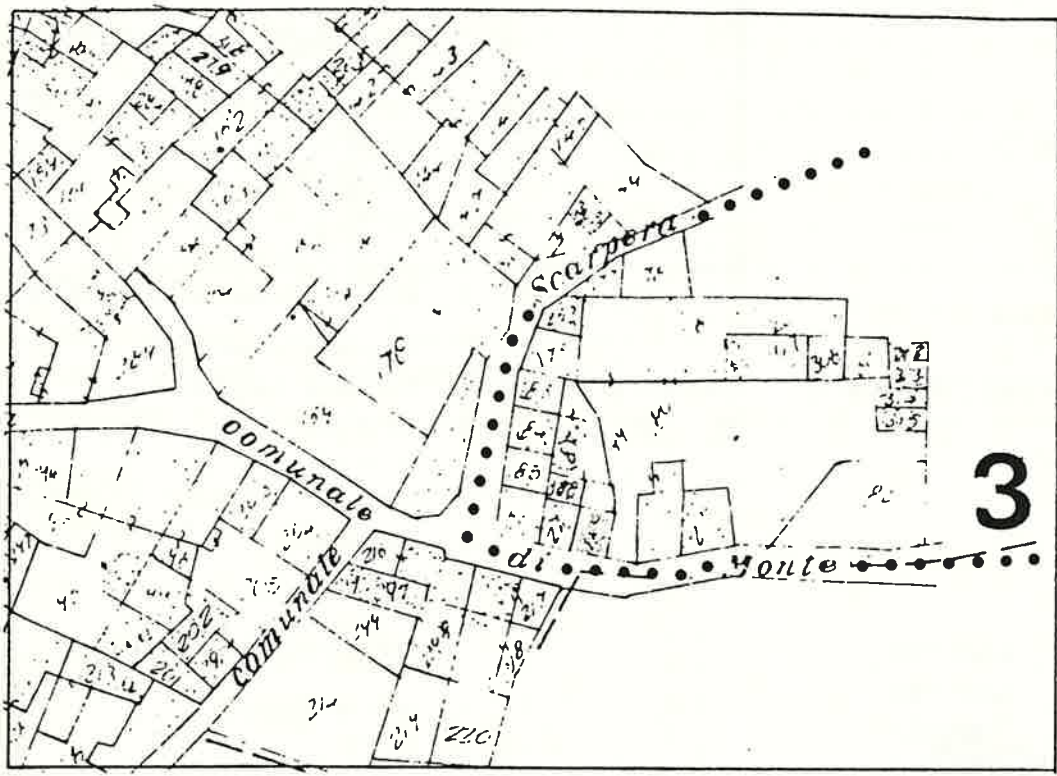

SCALA 1:1000

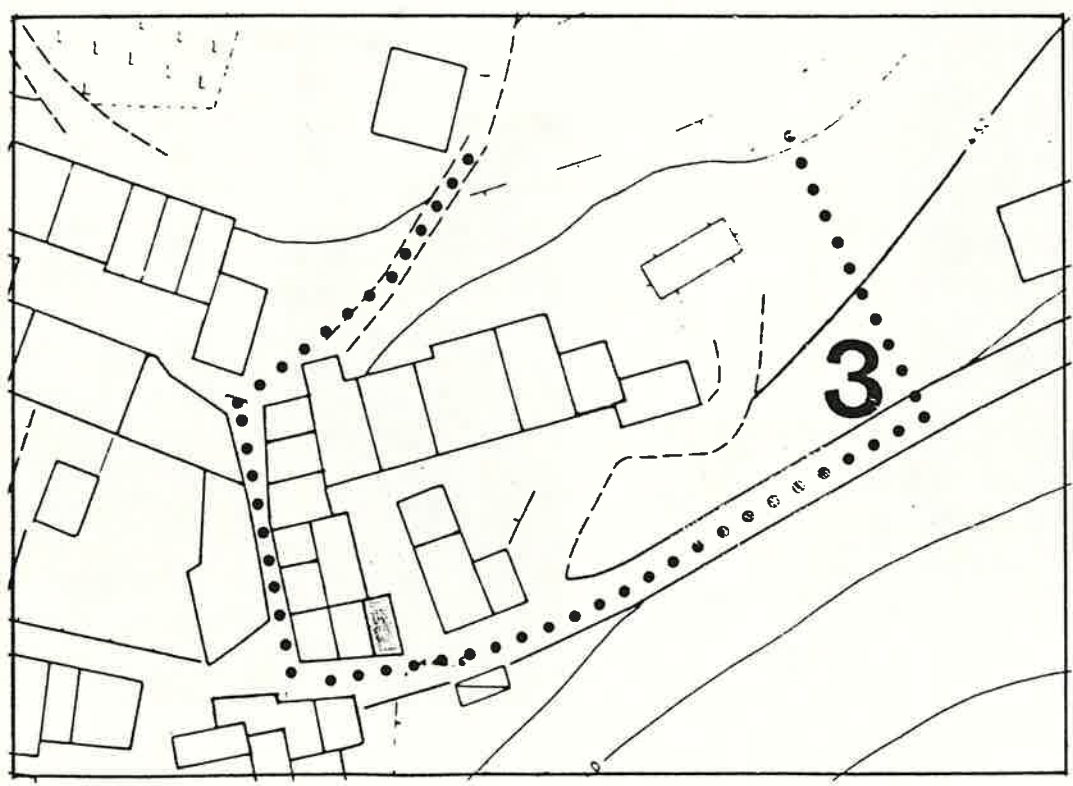

1 DATI PARAMETRICI E FUNZIONALI

1.1	area fondiaria	mq.				
1.2	superficie coperta	mq.		3	0	
1.3	n. piani				4	
1.4	h in gronda	m.		1	0	
1.5	volume	mc.		3	0	0
1.6	densità edilizia	mc./mq.				

2 APPROVVIGIONAMENTO

2.1	energia elettrica	si	no
2.2	gas	<input checked="" type="checkbox"/>	<input checked="" type="checkbox"/>
2.3	acqua	<input checked="" type="checkbox"/>	<input type="checkbox"/>
2.4	pozzo	<input type="checkbox"/>	<input checked="" type="checkbox"/>

3 SMALTIMENTO

3.1	rete fognaria	si	no
3.2	pozzo nero	<input type="checkbox"/>	<input type="checkbox"/>
3.3	dispersione	<input type="checkbox"/>	<input type="checkbox"/>
3.4	fossa biologica	<input type="checkbox"/>	<input type="checkbox"/>

4 PRESENZA DELL'IMPIANTO AL CATASTO

4.1	18	si	no
4.2	18	<input checked="" type="checkbox"/>	<input type="checkbox"/>
4.3	19	<input checked="" type="checkbox"/>	<input type="checkbox"/>

5 VINCOLI

5.1	esistenti L. 1089/39	<input type="checkbox"/>
5.2	" L. 1497/39	<input type="checkbox"/>
5.3	" L. 765/67	<input type="checkbox"/>
5.4	di progetto	<input type="checkbox"/>

6 INTERVENTI SUCCESSIVI

6.1	ristrutturazioni	si	no
6.2	restauri	<input type="checkbox"/>	<input checked="" type="checkbox"/>

7 PROPRIETÀ

7.1	ente pubblico	<input type="checkbox"/>
7.2	ente religioso	<input type="checkbox"/>
7.3	società immobiliari	<input type="checkbox"/>
7.4	condominio	<input type="checkbox"/>
7.5	personale	<input checked="" type="checkbox"/>
7.6	altro	<input type="checkbox"/>

8 DESTINAZIONE D'USO PREVALENTE

8.1	originaria	Residenza	<input type="checkbox"/>
8.2	attuale	Residenza	<input type="checkbox"/>
		compatibile	<input type="checkbox"/>
		non compatibile	<input type="checkbox"/>

9 DESTINAZIONE D'USO

	PT	P1	AP
9.1	<input checked="" type="checkbox"/>	<input checked="" type="checkbox"/>	<input checked="" type="checkbox"/>
9.2	<input type="checkbox"/>	<input type="checkbox"/>	<input type="checkbox"/>
9.3	<input type="checkbox"/>	<input type="checkbox"/>	<input type="checkbox"/>
9.4	<input type="checkbox"/>	<input type="checkbox"/>	<input type="checkbox"/>
9.5	<input type="checkbox"/>	<input type="checkbox"/>	<input type="checkbox"/>
9.6	<input type="checkbox"/>	<input type="checkbox"/>	<input type="checkbox"/>
9.7	<input type="checkbox"/>	<input type="checkbox"/>	<input type="checkbox"/>
9.8	<input type="checkbox"/>	<input type="checkbox"/>	<input type="checkbox"/>
9.9	<input type="checkbox"/>	<input type="checkbox"/>	<input type="checkbox"/>
9.10	<input type="checkbox"/>	<input type="checkbox"/>	<input type="checkbox"/>

10 DESTINAZIONE SUPERFICI SCOPERTE

10.1	cortili promiscuo	<input checked="" type="checkbox"/>
10.2	giardini	<input type="checkbox"/>
10.3	parcheggi	<input type="checkbox"/>
10.4	altro	<input type="checkbox"/>

mq.

11 STATO DI CONSERVAZIONE

	A	B	C	D
11.1	<input checked="" type="checkbox"/>	<input type="checkbox"/>	<input type="checkbox"/>	<input type="checkbox"/>
11.2	<input checked="" type="checkbox"/>	<input type="checkbox"/>	<input type="checkbox"/>	<input type="checkbox"/>
11.3	<input checked="" type="checkbox"/>	<input type="checkbox"/>	<input type="checkbox"/>	<input type="checkbox"/>
11.4	<input type="checkbox"/>	<input checked="" type="checkbox"/>	<input type="checkbox"/>	<input type="checkbox"/>
11.5	<input type="checkbox"/>	<input checked="" type="checkbox"/>	<input type="checkbox"/>	<input type="checkbox"/>
11.6	<input checked="" type="checkbox"/>	<input type="checkbox"/>	<input type="checkbox"/>	<input type="checkbox"/>
11.7	<input type="checkbox"/>	<input type="checkbox"/>	<input type="checkbox"/>	<input type="checkbox"/>

12 SPAZI COMUNI COPERTI

	A	B	C	D
12.1	<input type="checkbox"/>	<input type="checkbox"/>	<input type="checkbox"/>	<input type="checkbox"/>
12.2	<input type="checkbox"/>	<input type="checkbox"/>	<input type="checkbox"/>	<input type="checkbox"/>

13 UTILIZZO ABITAZIONI

	1	
13.1	<input checked="" type="checkbox"/>	<input type="checkbox"/>
13.2	<input checked="" type="checkbox"/>	<input type="checkbox"/>
13.3	<input checked="" type="checkbox"/>	<input type="checkbox"/>
13.4	<input type="checkbox"/>	<input type="checkbox"/>
13.5	<input type="checkbox"/>	<input type="checkbox"/>

occ. non occ. sup.

14 UTILIZZI DIVERSI

	addetti	calpestio	n.p.
14.1	<input type="checkbox"/>	<input type="checkbox"/>	<input type="checkbox"/>
14.2	<input type="checkbox"/>	<input type="checkbox"/>	<input type="checkbox"/>
14.3	<input type="checkbox"/>	<input type="checkbox"/>	<input type="checkbox"/>

15 ALLEGATI

15.1	doc. ARCHIVIO DI STATO	<input type="checkbox"/>
15.2	" " COMUNALE	<input type="checkbox"/>
15.3	" fotografica	<input type="checkbox"/>
15.4	scheda socio - economica	<input type="checkbox"/>
15.5	scheda tipologica	<input type="checkbox"/>
15.6	altro	<input type="checkbox"/>

15 INDICAZIONI E SCHEMI SULLA TIPOLOGIA EDILIZIA

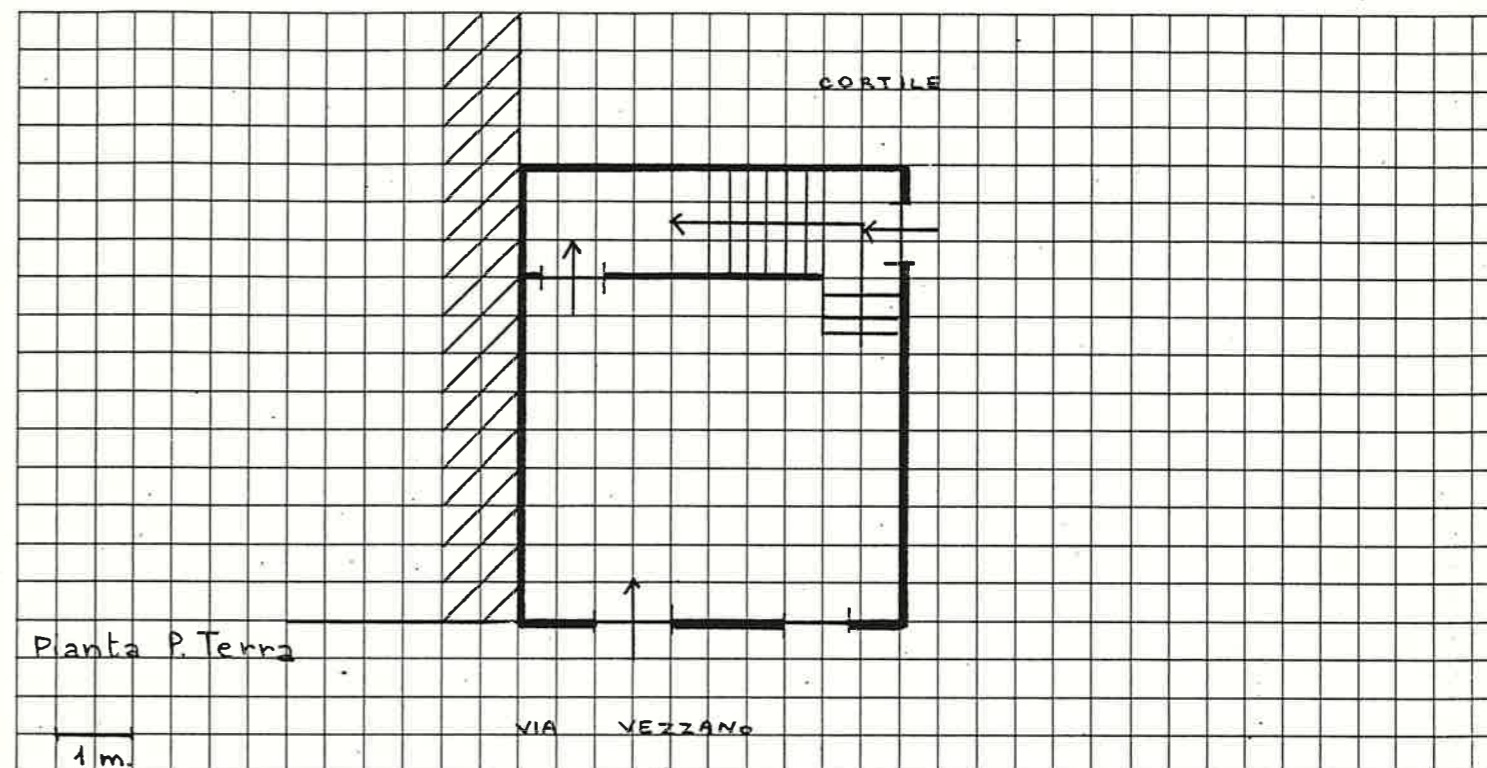

16 DOCUMENTAZIONE FOTOGRAFICA

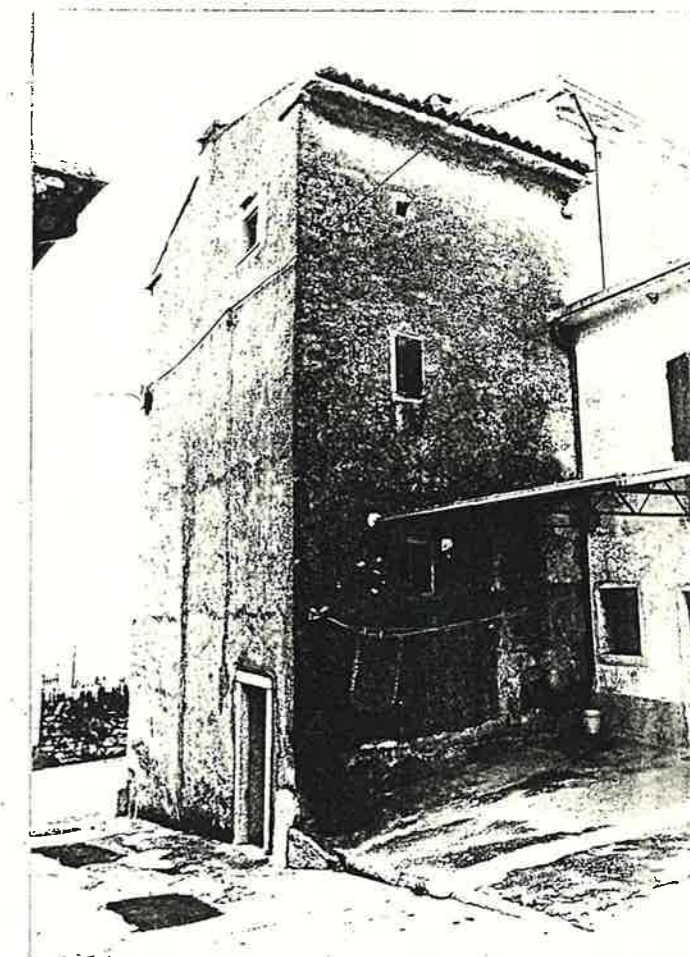

Quartiere MONTE

SCHEDA EDILIZIA N. 47

Isolato N. 3

N. C. E. U. Partita

Via VEZZANO

Mappale

C. T. Sez. F. Mapp. 180 (parte)

CATASTO

AEROFOTOGRAMMETRIA

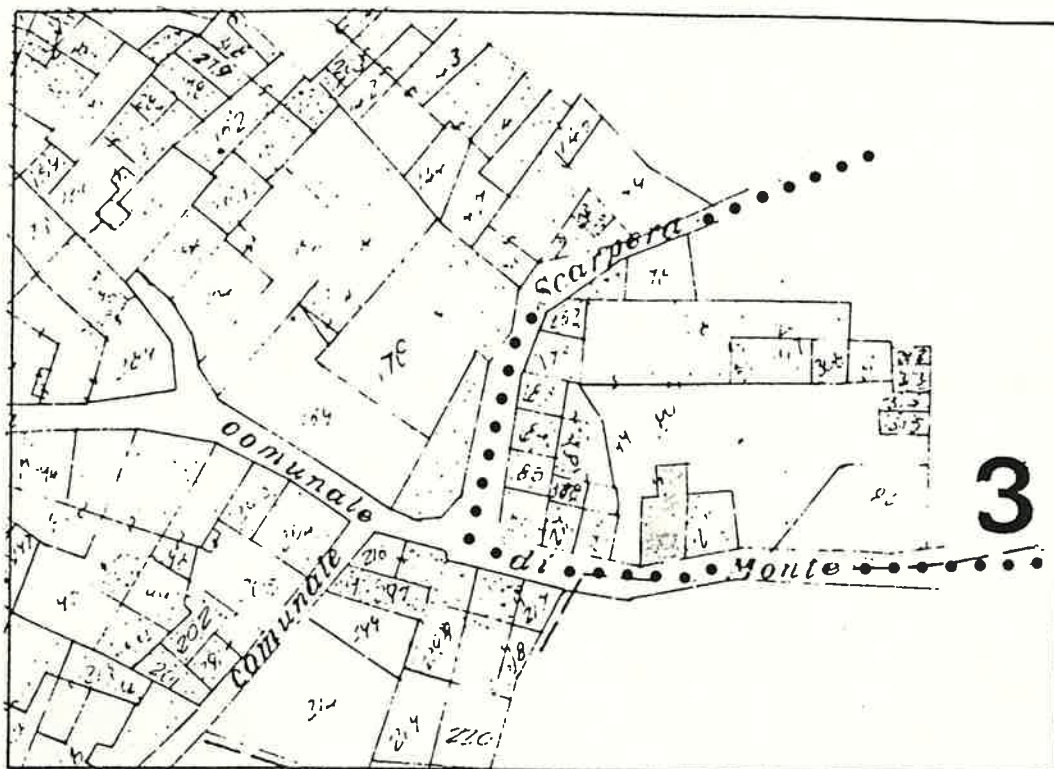

SCALA 1:1000

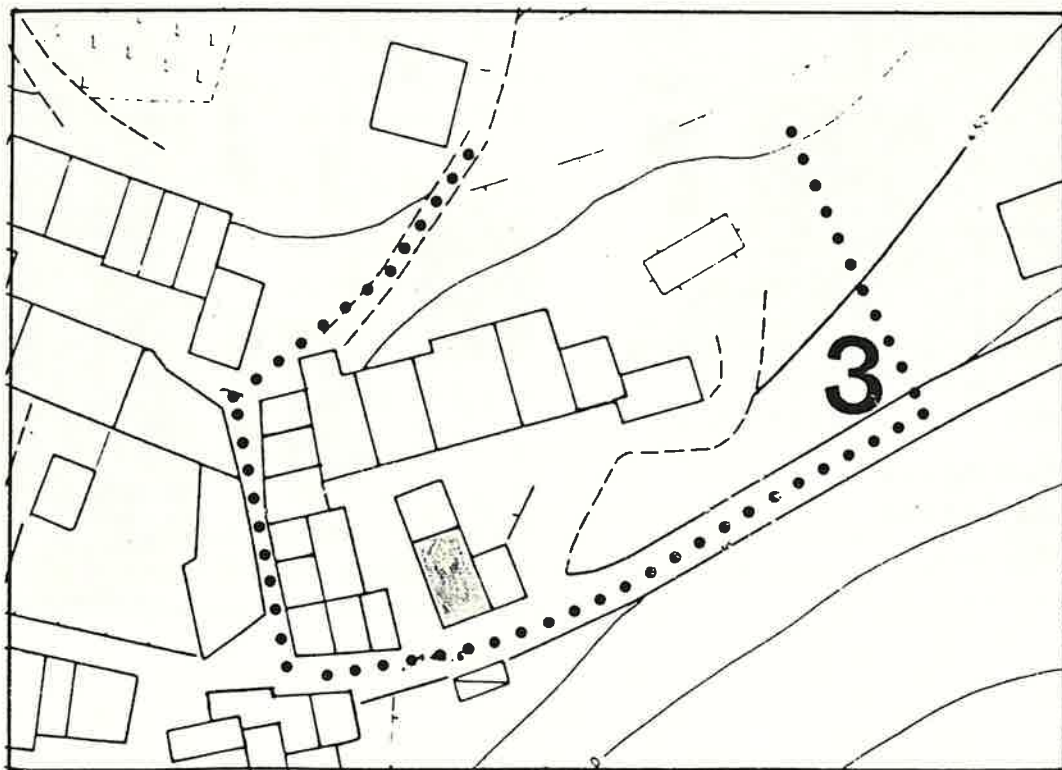

Quartiere MONTE

SCHEDA EDILIZIA N. 48

Isolato N. 3

N. C. E. U. Partita

Via VEZZANO

Mappale

C. T. Sez. F Mapp. 270

CATASTO

AEROFOTOGRAMMETRIA

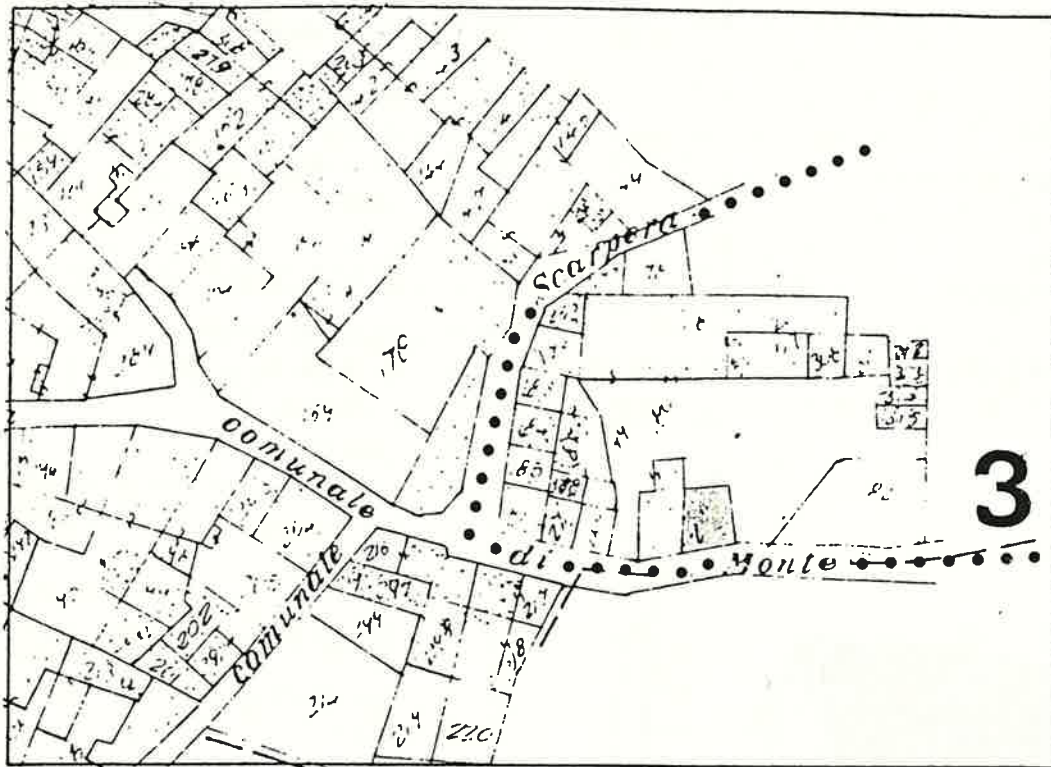

SCALA 1:1000

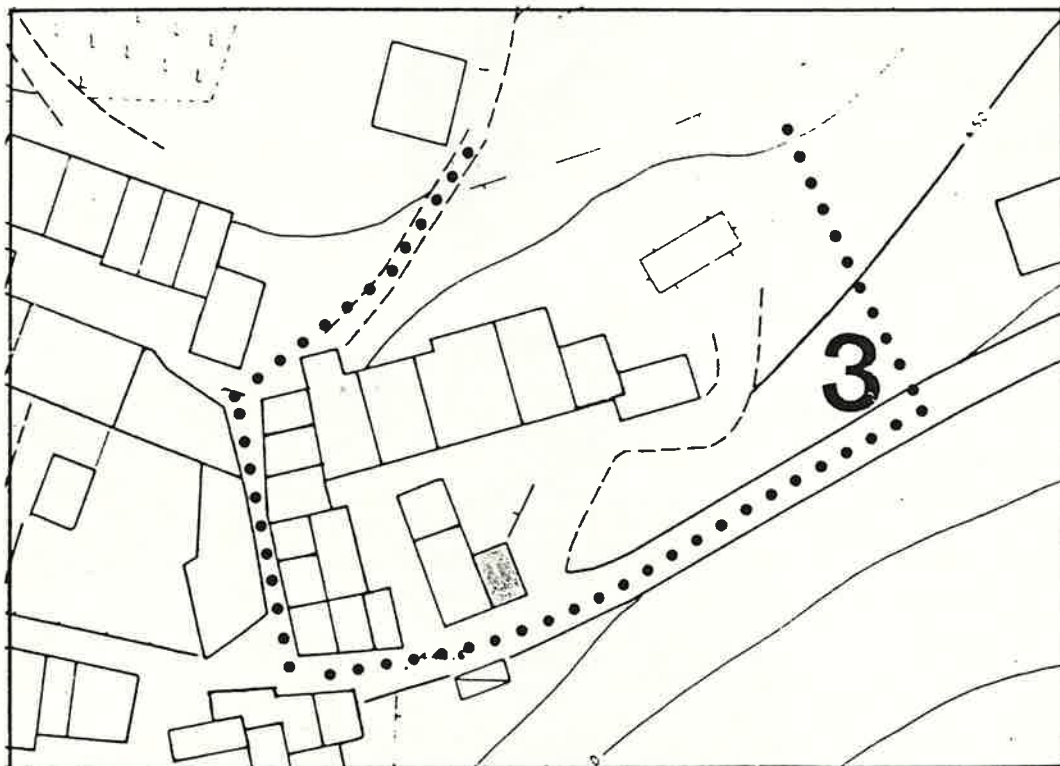

Quartiere MONTE

solato N. 3

ia VEZZANO

SCHEDA EDILIZIA N. 49

N. C. E. U. Partita

Mappale

C. T. Sez. F. Mapp. 180 (parte)

CATASTO

AEROFOTOGRAMMETRIA

1:2000

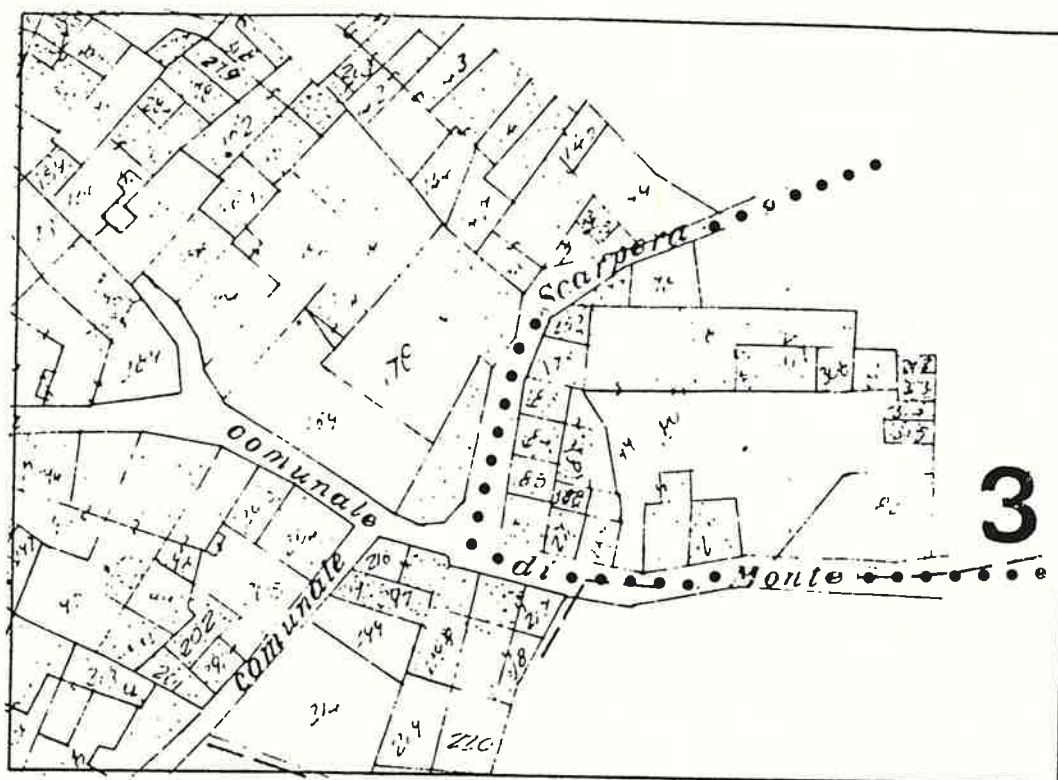

SCALA 1:1000

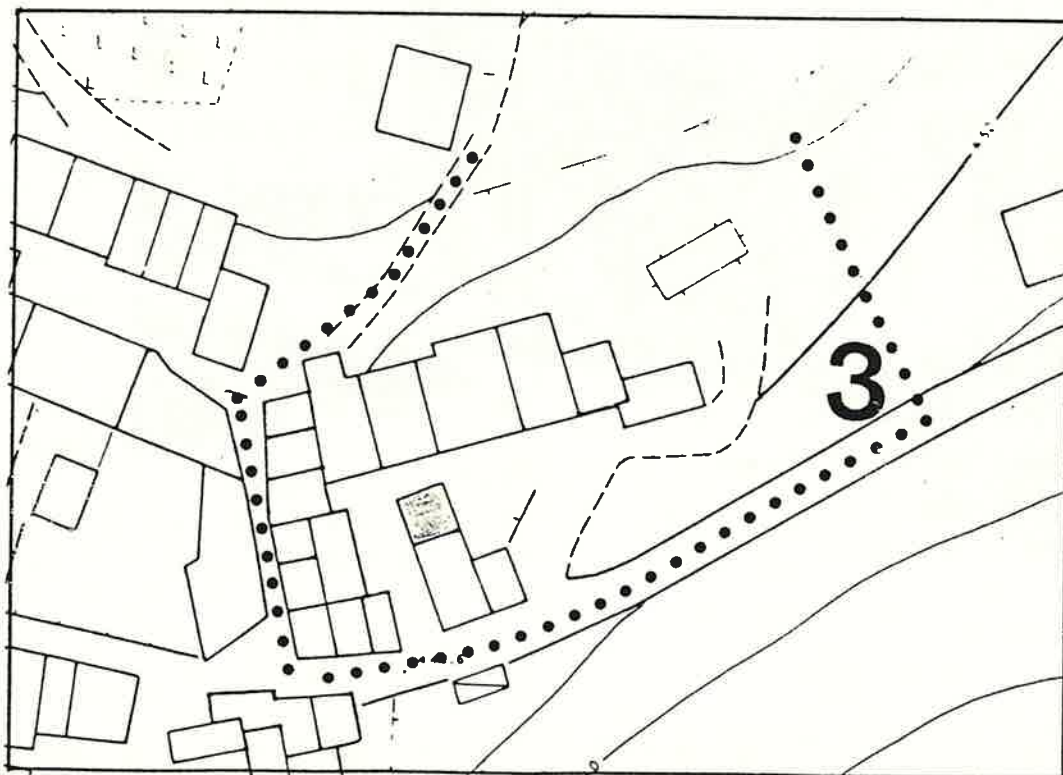

Quartiere MONTE
Isolato N. 3
Via JEZZANO

SCHEDA EDILIZIA N. 50
N. C. E. U. Partita _____
Mappale _____
C. T. Sez. _____ F. _____ Mapp. 314 - 315

CATASTO

AEROFOTOGRAMMETRIA

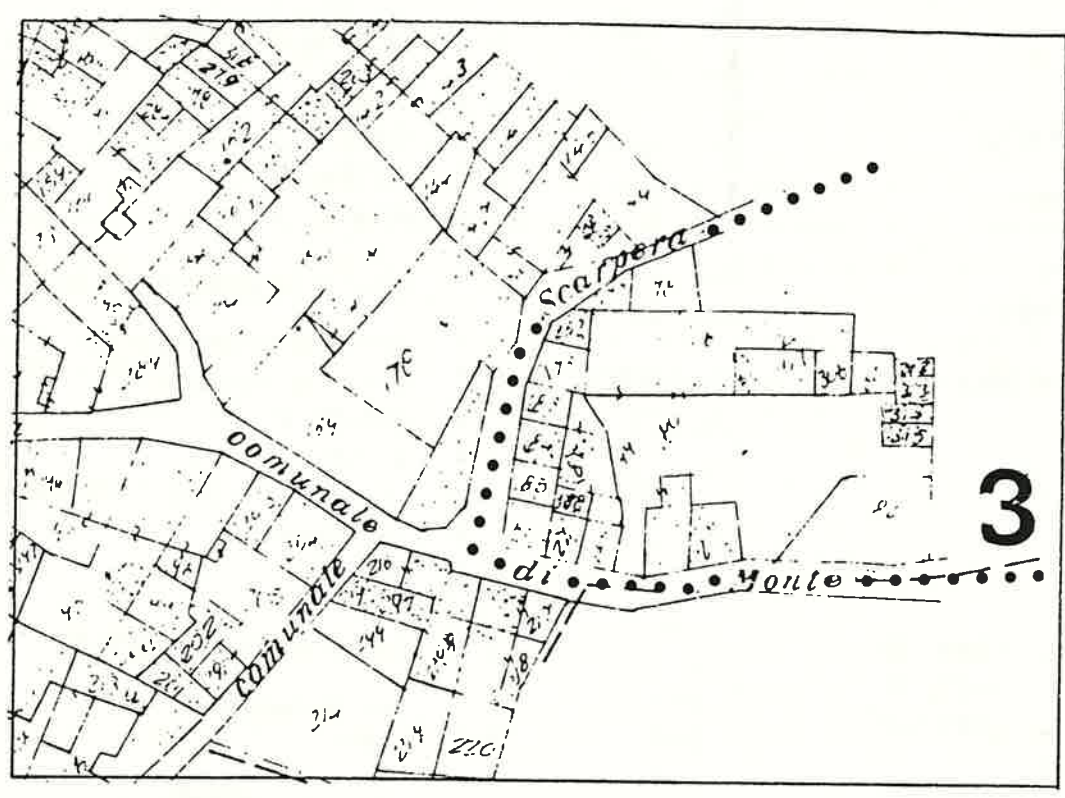

SCALA 1:1000

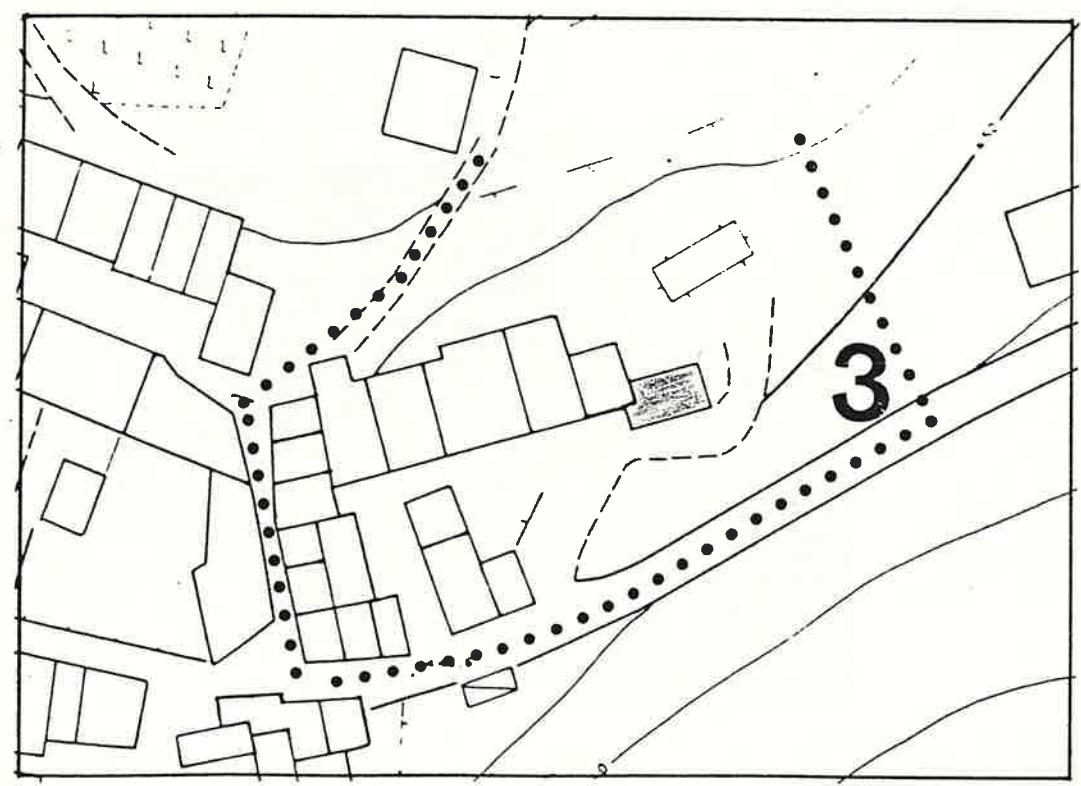

1 DATI PARAMETRICI E FUNZIONALI

1.1	area fondiaria	mq.			
1.2	superficie coperta	mq.		30	
1.3	n. piani			1	
1.4	h in gronda	m.	4,50		
1.5	volume	mc.	135		
1.6	densità edilizia	mc./mq.			

2 APPROVVIGIONAMENTO

2.1	energia elettrica	si	no
2.2	gas	<input checked="" type="checkbox"/>	<input checked="" type="checkbox"/>
2.3	acqua	<input checked="" type="checkbox"/>	<input type="checkbox"/>
2.4	pozzo	<input type="checkbox"/>	<input checked="" type="checkbox"/>

3 SMALTIMENTO

3.1	rete fognaria	si	no
3.2	pozzo nero	<input type="checkbox"/>	<input type="checkbox"/>
3.3	dispersione	<input type="checkbox"/>	<input type="checkbox"/>
3.4	fossa biologica	<input type="checkbox"/>	<input type="checkbox"/>

4 PRESENZA DELL'IMPIANTO AL CATASTO

4.1	18	si	no
4.2	18	<input type="checkbox"/>	<input checked="" type="checkbox"/>
4.3	19	<input checked="" type="checkbox"/>	<input type="checkbox"/>

5 VINCOLI

5.1	esistenti L. 1089/39	<input type="checkbox"/>
5.2	" L. 1497/39	<input type="checkbox"/>
5.3	" L. 765/67	<input type="checkbox"/>
5.4	di progetto	<input type="checkbox"/>

6 INTERVENTI SUCCESSIVI

6.1	ristrutturazioni	si	no
6.2	restauri	<input type="checkbox"/>	<input type="checkbox"/>

Nuova costruzione

7 PROPRIETÀ

7.1	ente pubblico	<input type="checkbox"/>
7.2	ente religioso	<input type="checkbox"/>
7.3	società immobiliari	<input type="checkbox"/>
7.4	condominio	<input type="checkbox"/>
7.5	personale	<input checked="" type="checkbox"/>
7.6	altro	<input type="checkbox"/>

8 DESTINAZIONE D'USO PREVALENTE

8.1	originaria	<input type="checkbox"/>
8.2	attuale	<input type="checkbox"/>

Piccolo mattatoio

compatibile	<input type="checkbox"/>
non compatibile	<input type="checkbox"/>

9 DESTINAZIONE D'USO

9.1	residenza	PT	P1	AP
9.2	artigianato	<input type="checkbox"/>	<input type="checkbox"/>	<input type="checkbox"/>
9.3	industria	<input type="checkbox"/>	<input type="checkbox"/>	<input type="checkbox"/>
9.4	commercio	<input type="checkbox"/>	<input type="checkbox"/>	<input type="checkbox"/>
9.5	uffici	<input type="checkbox"/>	<input type="checkbox"/>	<input type="checkbox"/>
9.6	esercizi pubblici	<input type="checkbox"/>	<input type="checkbox"/>	<input type="checkbox"/>
9.7	enti - associazioni	<input type="checkbox"/>	<input type="checkbox"/>	<input type="checkbox"/>
9.8	magazzini	<input type="checkbox"/>	<input type="checkbox"/>	<input type="checkbox"/>
9.9	uso pubblico	<input type="checkbox"/>	<input type="checkbox"/>	<input type="checkbox"/>
9.10	altro uso	<input checked="" type="checkbox"/>	<input type="checkbox"/>	<input type="checkbox"/>

10 DESTINAZIONE SUPERFICI SCOPERTE

10.1	cortili	<input checked="" type="checkbox"/>	mq.
10.2	giardini	<input type="checkbox"/>	
10.3	parcheggi	<input type="checkbox"/>	
10.4	altro	<input type="checkbox"/>	

11 STATO DI CONSERVAZIONE

11.1	strutture orizzontali	A	B	C	D
11.2	strutture verticali	<input checked="" type="checkbox"/>	<input type="checkbox"/>	<input type="checkbox"/>	<input type="checkbox"/>
11.3	coperture	<input checked="" type="checkbox"/>	<input type="checkbox"/>	<input type="checkbox"/>	<input type="checkbox"/>
11.4	gronde - pluviali	<input type="checkbox"/>	<input type="checkbox"/>	<input type="checkbox"/>	<input type="checkbox"/>
11.5	intonaci	<input type="checkbox"/>	<input checked="" type="checkbox"/>	<input type="checkbox"/>	<input type="checkbox"/>
11.6	serramenti	<input checked="" type="checkbox"/>	<input type="checkbox"/>	<input type="checkbox"/>	<input type="checkbox"/>
11.7	altro	<input type="checkbox"/>	<input type="checkbox"/>	<input type="checkbox"/>	<input type="checkbox"/>

12 SPAZI COMUNI COPERTI

12.1	atri e corridoi	A	B	C	D
12.2	scale	<input type="checkbox"/>	<input type="checkbox"/>	<input type="checkbox"/>	<input type="checkbox"/>

13 UTILIZZO ABITAZIONI n

13.1	piano terra	<input type="checkbox"/>	<input type="checkbox"/>
13.2	piano primo	<input type="checkbox"/>	<input type="checkbox"/>
13.3	piano secondo	<input type="checkbox"/>	<input type="checkbox"/>
13.4	piano terzo	<input type="checkbox"/>	<input type="checkbox"/>
13.5	altri piani	<input type="checkbox"/>	<input type="checkbox"/>

occ. non occ.

14 UTILIZZI DIVERSI

14.1	industriale	addetti	calpestio	n.p.
14.2	artigianale	<input type="checkbox"/>	<input type="checkbox"/>	<input type="checkbox"/>
14.3	commerciale	<input type="checkbox"/>	<input type="checkbox"/>	<input type="checkbox"/>

15 ALLEGATI

15.1	doc. ARCHIVIO DI STATO	<input type="checkbox"/>
15.2	" " COMUNALE	<input type="checkbox"/>
15.3	" fotografica	<input type="checkbox"/>
15.4	scheda socio - economica	<input type="checkbox"/>
15.5	scheda tipologica	<input type="checkbox"/>
15.6	altro	<input type="checkbox"/>

15 INDICAZIONI E SCHEMI SULLA TIPOLOGIA EDILIZIA

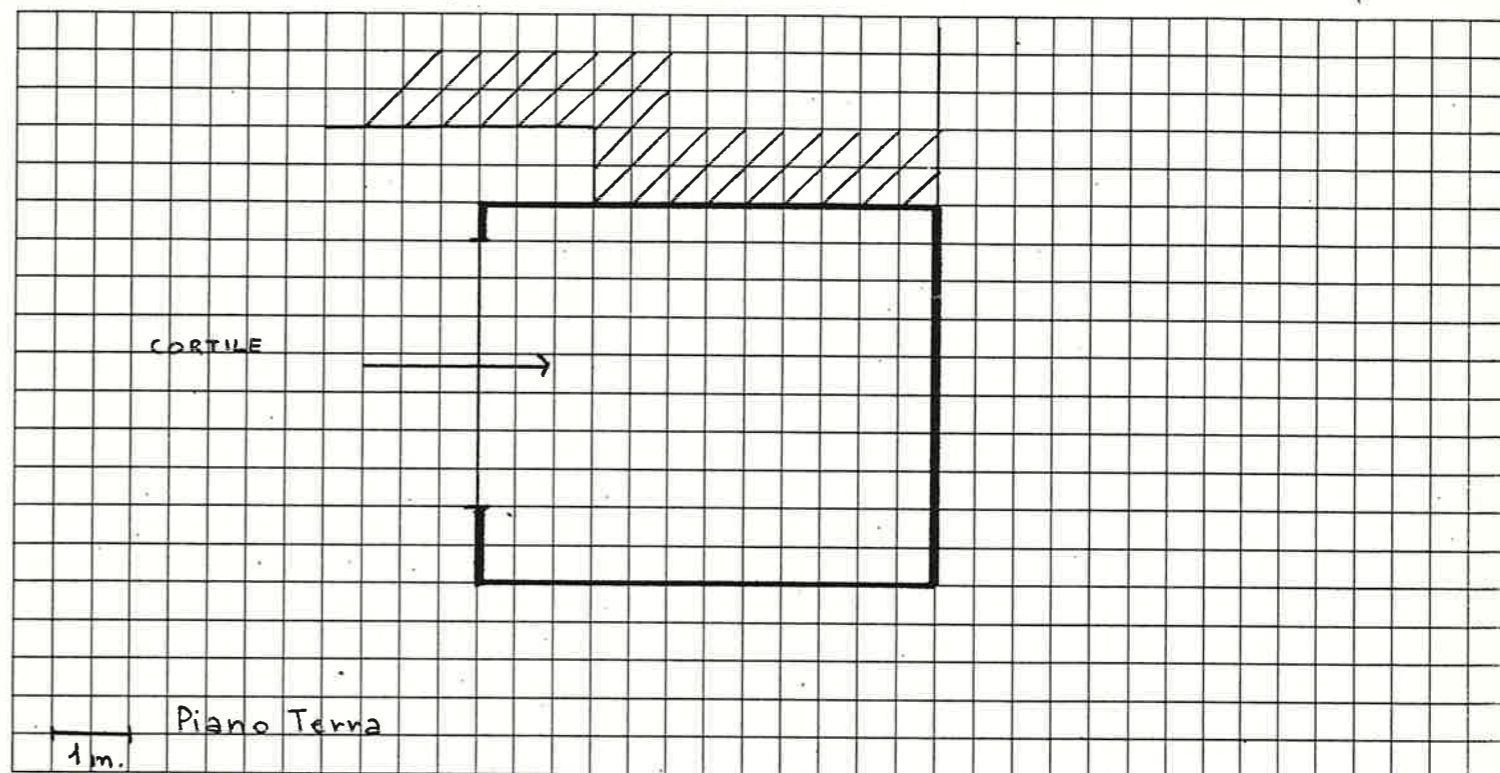

16 DOCUMENTAZIONE FOTOGRAFICA

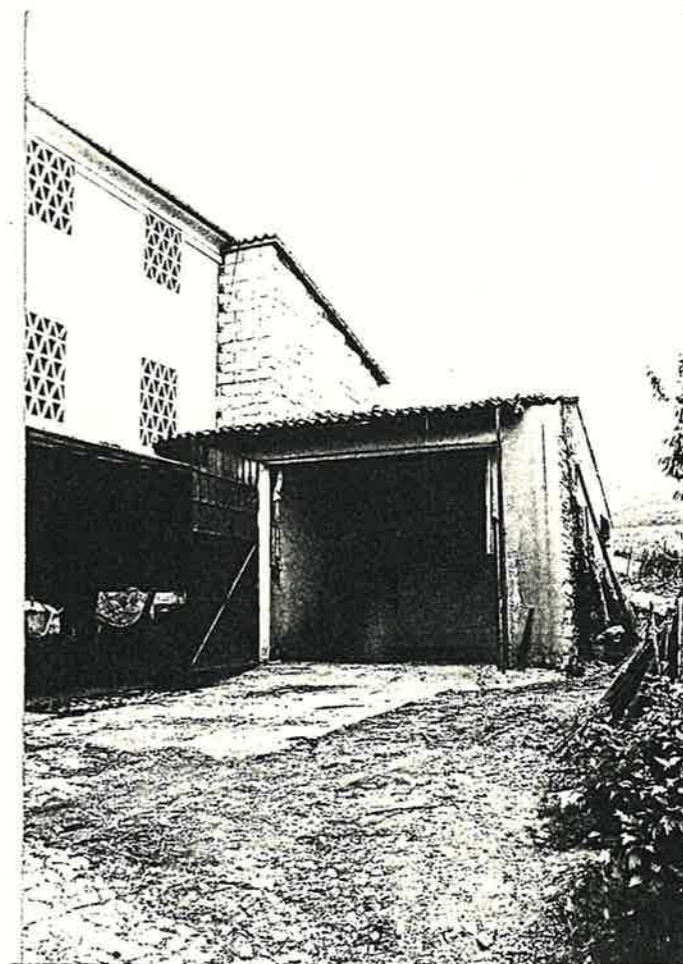

Quartiere MONTE
Isolato N. 3
Via VEZZANO

SCHEDA EDILIZIA N. 51
N. C. E. U. Partita _____
Mappale _____
C. T. Sez. _____ F. _____ Mapp. 310-312-313

Mappa 1000

CATASTO

AEROFOTOGRAMMETRIA

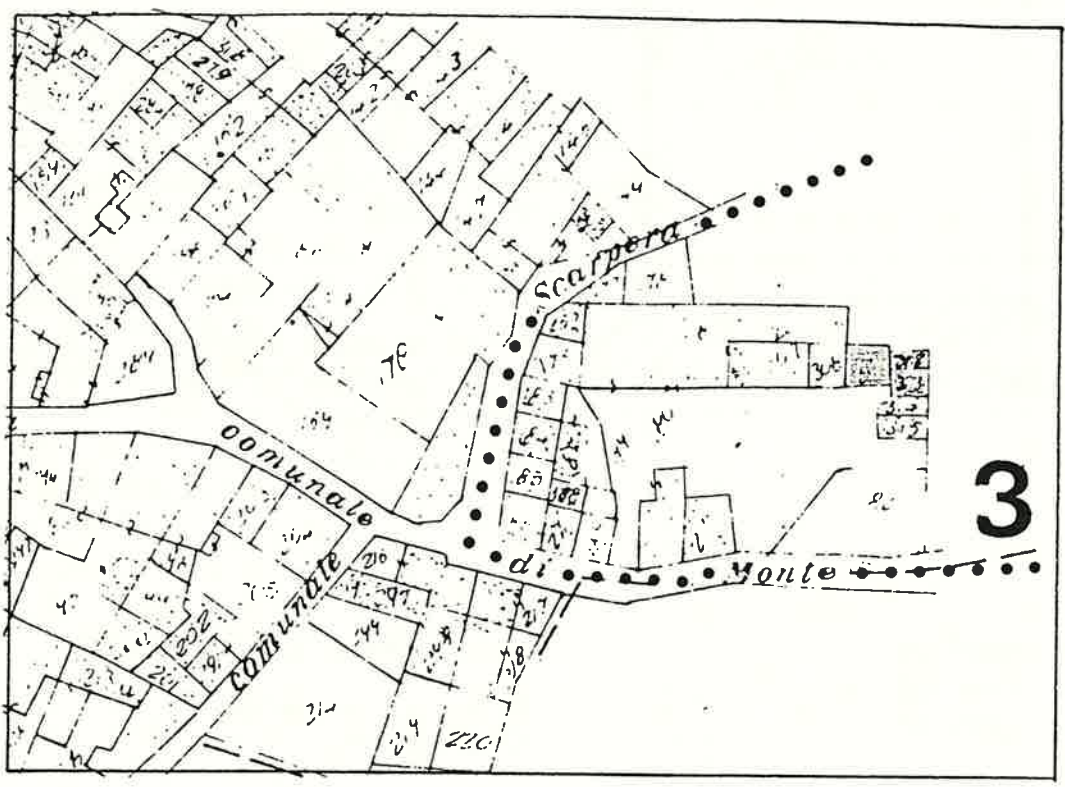

SCALA 1:1000

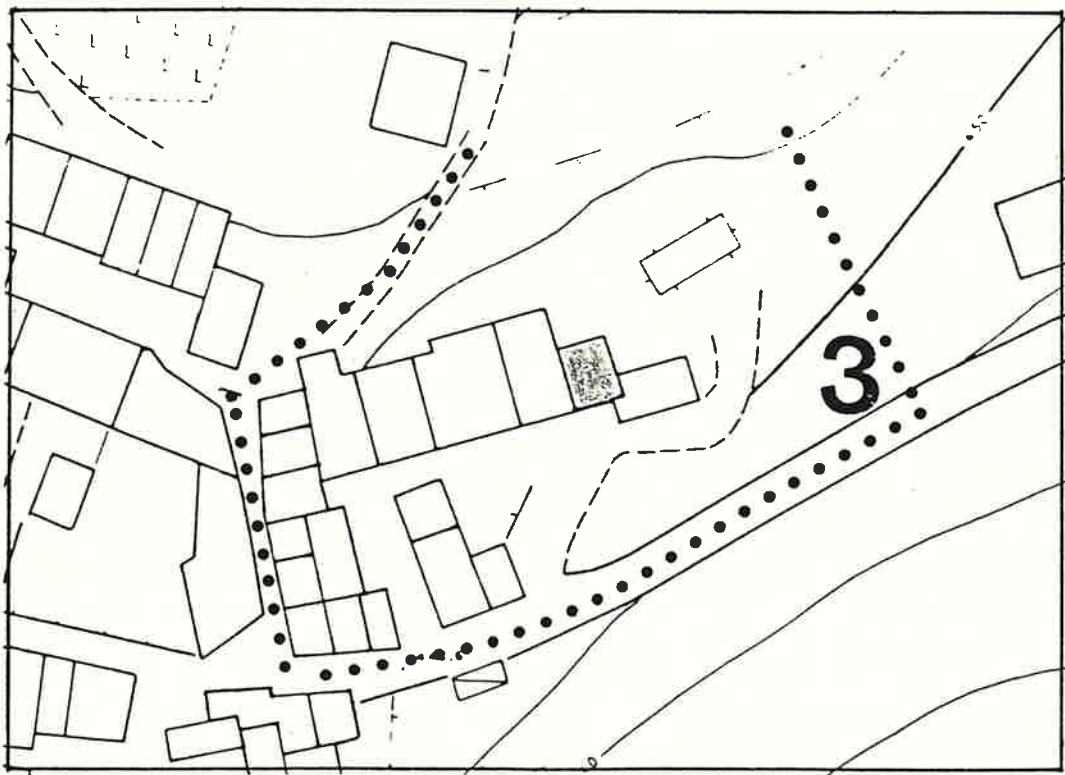

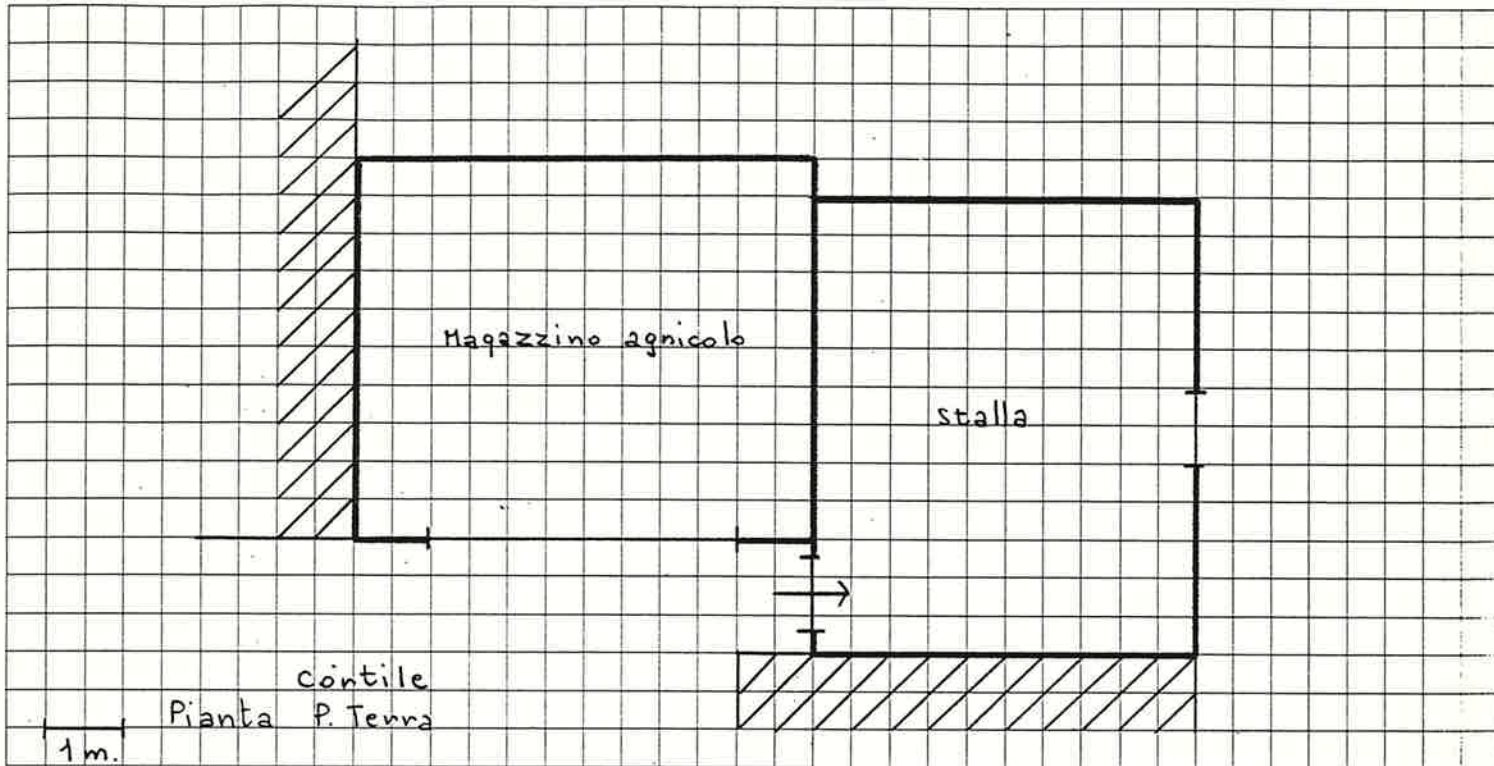

Quartiere MONTE

SCHEDA EDILIZIA N. 52

solato N. 3

N. C. E. U. Partita

Via VEZZANO

Mappale

C. T. Sez. F Mapp. 307-308

CATASTO

AEROFOTOGRAMMETRIA

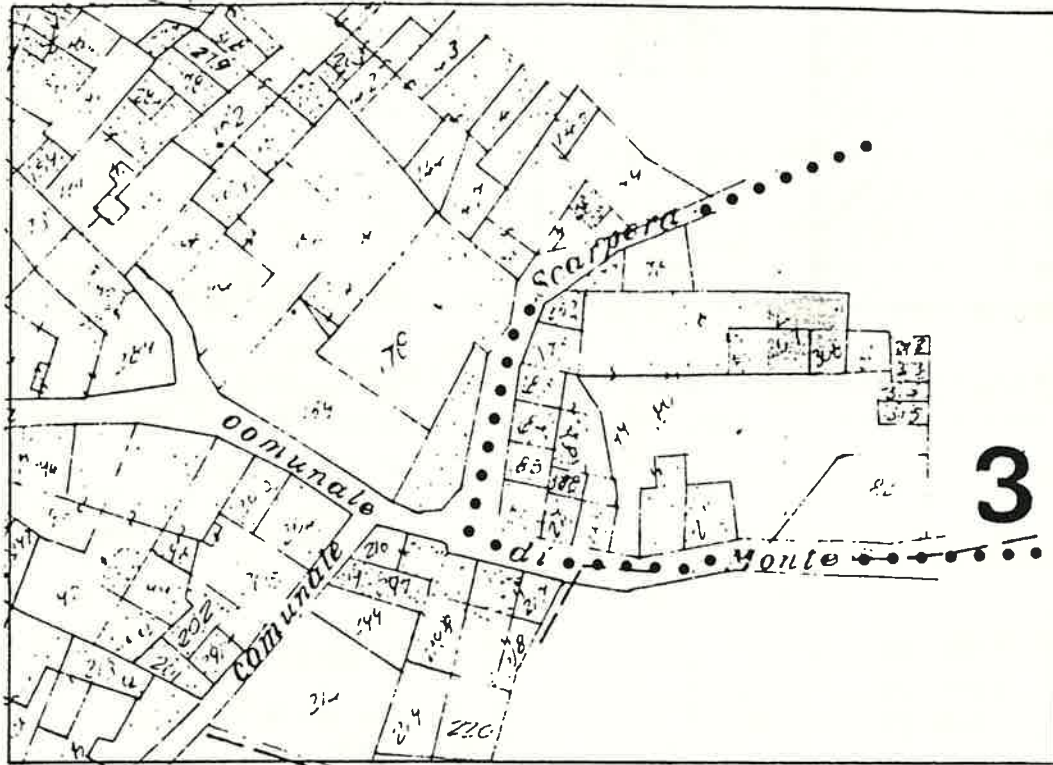

SCALA 1:1000

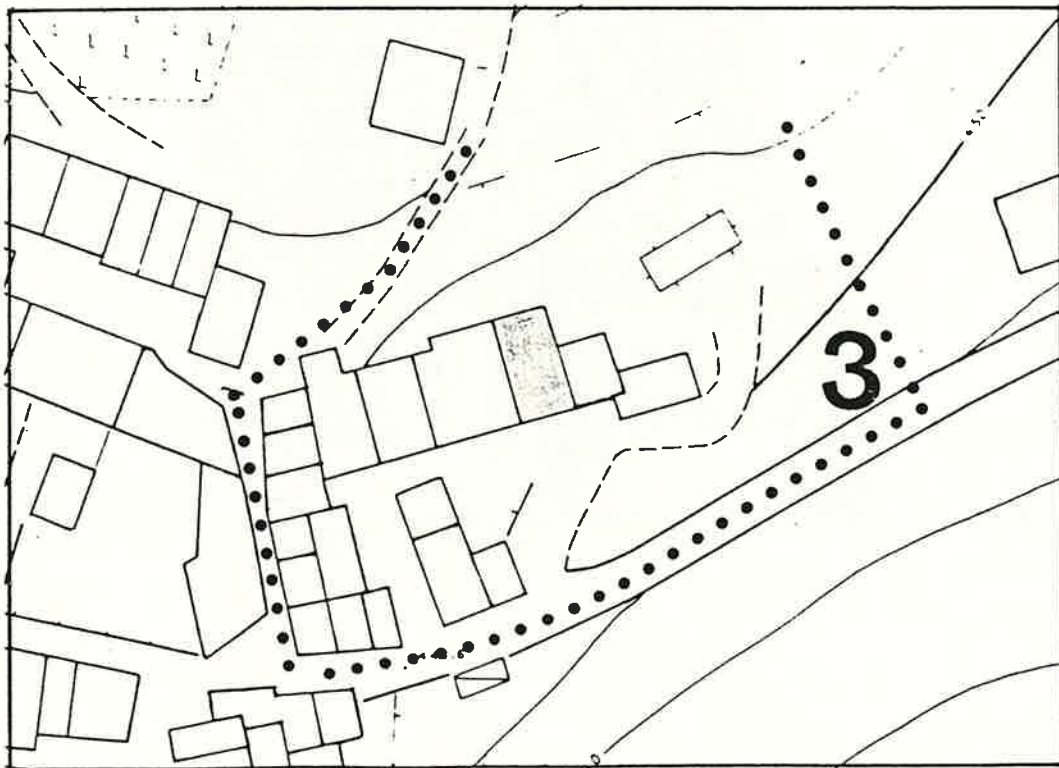

1 DATI PARAMETRICI E FUNZIONALI

1.1	area fondiaria	mq.				
1.2	superficie coperta	mq.	1	1	0	
1.3	n. piani		2	+	5	
1.4	h in gronda	m.	8	5	0	
1.5	volume	mc.	9	3	5	
1.6	densità edilizia	mc./mq.				

2 APPROVVIGIONAMENTO

2.1	energia elettrica	si	no
		X	
2.2	gas		X
2.3	acqua		X
2.4	pozzo		X

3 SMALTIMENTO

3.1	rete fognaria	si	no
3.2	pozzo nero		
3.3	dispersione		
3.4	fossa biologica		

4 PRESENZA DELL'IMPIANTO AL CATASTO

4.1	18	si	no
4.2	18	X	
4.3	19	X	

5 VINCOLI

5.1	esistenti L. 1089/39	
5.2	" L. 1497/39	
5.3	" L. 765/67	
5.4	di progetto	

6 INTERVENTI SUCCESSIVI

6.1	ristrutturazioni	si	no
6.2	restauri		X

7 PROPRIETÀ

7.1	ente pubblico	
7.2	ente religioso	
7.3	società immobiliari	
7.4	condominio	
7.5	personale	X
7.6	altro	

8 DESTINAZIONE D'USO PREVALENTE

8.1	originaria	Residenza
8.2	attuale	Ripostiglio + Stalla
	compatibile	
	non compatibile	

9 DESTINAZIONE D'USO

9.1	residenza	PT	P1	AP
9.2	artigianato		X	
9.3	industria			
9.4	commercio			
9.5	uffici			
9.6	esercizi pubblici			
9.7	enti - associazioni			
9.8	magazzini			
9.9	uso pubblico			
9.10	altro uso	X		

10 DESTINAZIONE SUPERFICI SCOPERTE

10.1	cortili	X
10.2	giardini	
10.3	parcheggi	
10.4	altro	

11 STATO DI CONSERVAZIONE

11.1	strutture orizzontali	A	B	C	D
11.2	strutture verticali		X		
11.3	coperture		X		
11.4	gronde - pluviali	X			
11.5	intonaci	X			
11.6	serramenti		X		
11.7	altro				

12 SPAZI COMUNI COPERTI

12.1	atri e corridoi	A	B	C	D
12.2	scale				

13 UTILIZZO ABITAZIONI

13.1	piano terra	occ.	non occ.
13.2	piano primo		X
13.3	piano secondo		
13.4	piano terzo		
13.5	altri piani		

14 UTILIZZI DIVERSI

14.1	industriale	addetti	calpestio	n.p.
14.2	artigianale			
14.3	commerciale			

15 ALLEGATI

15.1	doc. ARCHIVIO DI STATO	
15.2	" " COMUNALE	
15.3	" fotografica	
15.4	scheda socio - economica	
15.5	scheda tipologica	
15.6	altro	

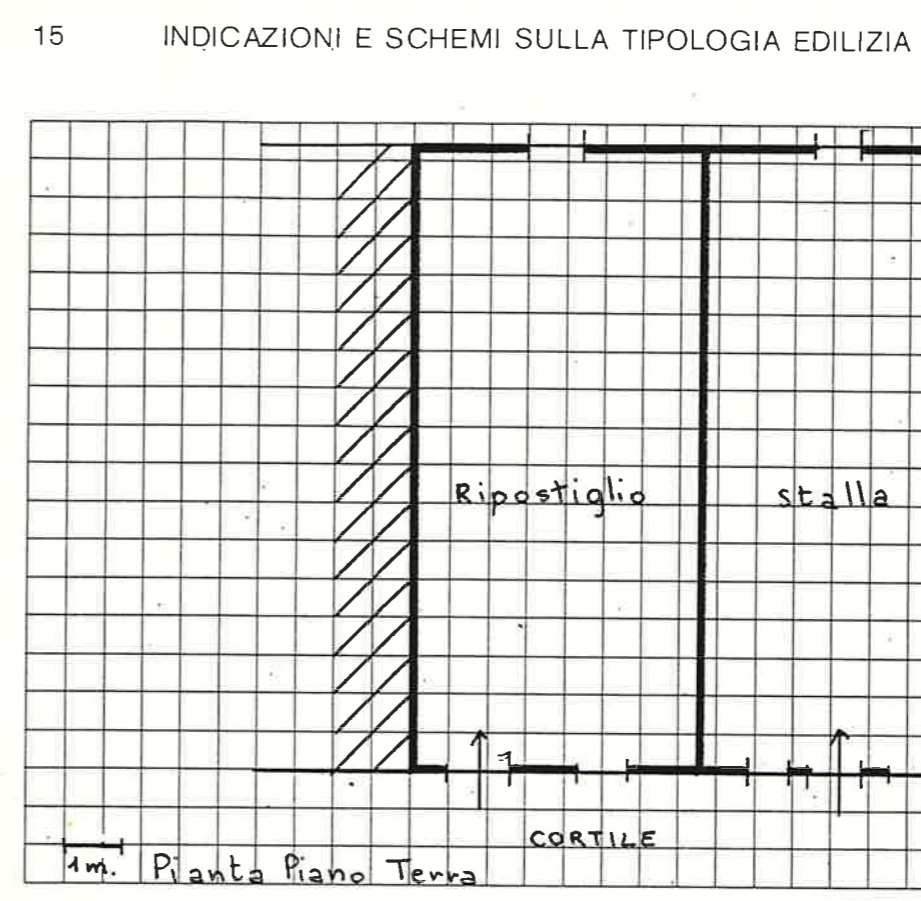

16 DOCUMENTAZIONE FOTOGRAFICA

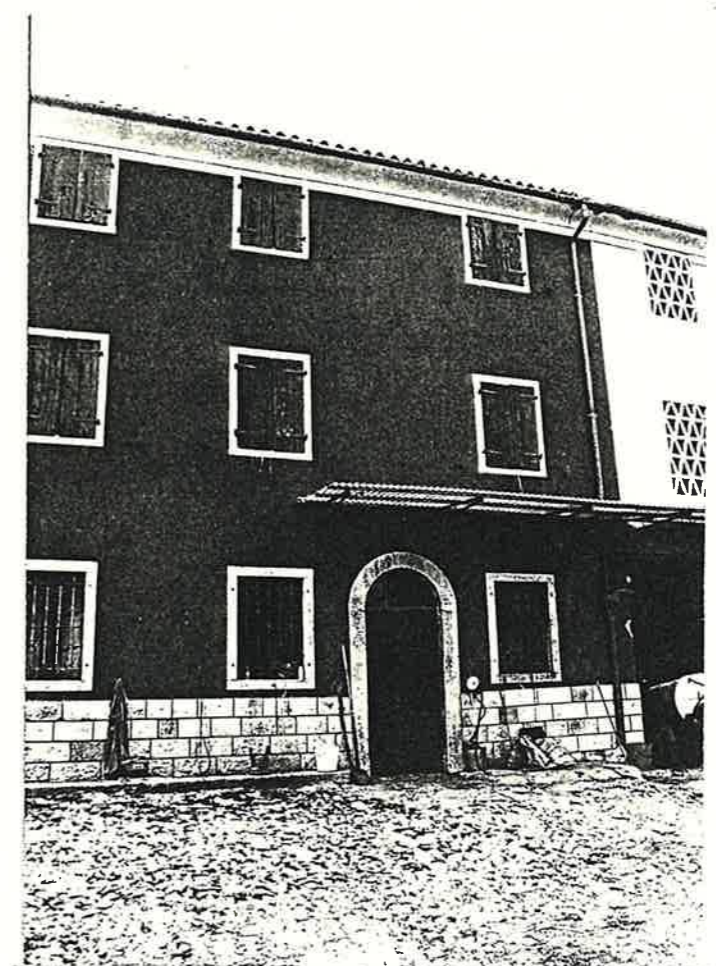

Quartiere MONTE

SCHEDA EDILIZIA N. 53

solato N. 3

N. C. E. U. Partita

Via VEZZANO N. 23

Mappale

C. T. Sez. F. Mapp. 181-309

CATASTO

AEROFOTOGRAMMETRIA

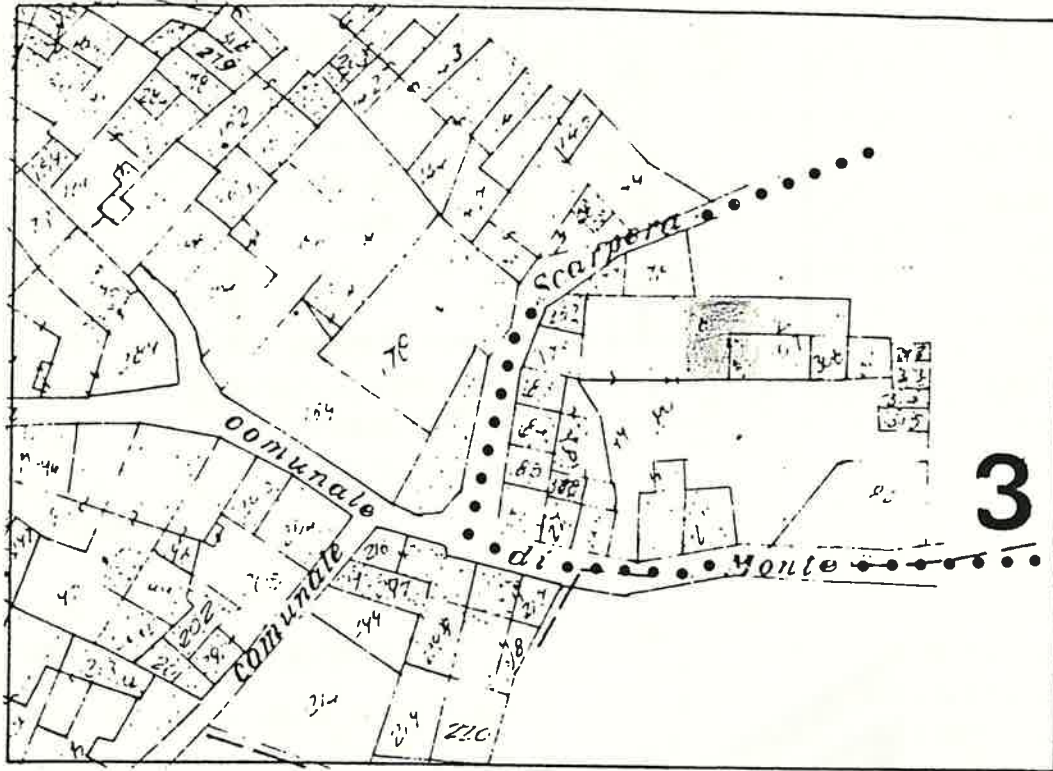

SCALA 1:1000

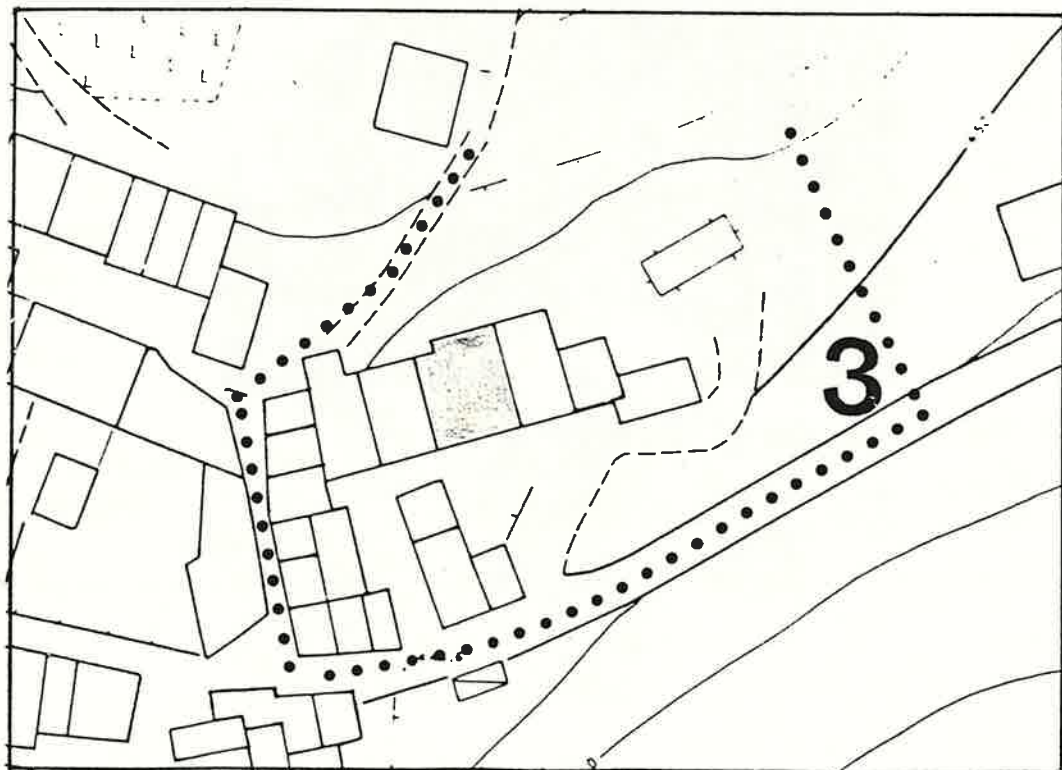

1 DATI PARAMETRICI E FUNZIONALI

1.1	area fondiaria	mq.				
1.2	superficie coperta	mq.		110		
1.3	n. piani			2+5		
1.4	h in gronda	m.		850		
1.5	volume	mc.		935		
1.6	densità edilizia	mc./mq.				

2 APPROVVIGIONAMENTO

	si	no
2.1	<input checked="" type="checkbox"/>	<input type="checkbox"/>
2.2	<input type="checkbox"/>	<input checked="" type="checkbox"/>
2.3	<input checked="" type="checkbox"/>	<input type="checkbox"/>
2.4	<input type="checkbox"/>	<input checked="" type="checkbox"/>

3 SMALTIMENTO

	si	no
3.1	<input type="checkbox"/>	<input type="checkbox"/>
3.2	<input type="checkbox"/>	<input type="checkbox"/>
3.3	<input type="checkbox"/>	<input type="checkbox"/>
3.4	<input type="checkbox"/>	<input type="checkbox"/>

4 PRESENZA DELL'IMPIANTO AL CATASTO

	si	no
4.1	<input type="checkbox"/>	<input type="checkbox"/>
4.2	<input checked="" type="checkbox"/>	<input type="checkbox"/>
4.3	<input checked="" type="checkbox"/>	<input type="checkbox"/>

5 VINCOLI

5.1	esistenti	L. 1089/39	<input type="checkbox"/>
5.2	"	L. 1497/39	<input type="checkbox"/>
5.3	"	L. 765/67	<input type="checkbox"/>
5.4	di progetto		<input type="checkbox"/>

6 INTERVENTI SUCCESSIVI

	si	no
6.1	<input type="checkbox"/>	<input checked="" type="checkbox"/>
6.2	<input type="checkbox"/>	<input checked="" type="checkbox"/>

7 PROPRIETÀ

7.1	ente pubblico	<input type="checkbox"/>
7.2	ente religioso	<input type="checkbox"/>
7.3	società immobiliari	<input type="checkbox"/>
7.4	condominio	<input type="checkbox"/>
7.5	personale	<input checked="" type="checkbox"/>
7.6	altro	<input type="checkbox"/>

8 DESTINAZIONE D'USO PREVALENTE

8.1	originaria	Residenza	<input type="checkbox"/>
8.2	attuale	Residenza	<input type="checkbox"/>
		compatibile	<input type="checkbox"/>
		non compatibile	<input type="checkbox"/>

9 DESTINAZIONE D'USO

	PT	P1	AP
9.1	<input checked="" type="checkbox"/>	<input checked="" type="checkbox"/>	<input type="checkbox"/>
9.2	<input type="checkbox"/>	<input type="checkbox"/>	<input type="checkbox"/>
9.3	<input type="checkbox"/>	<input type="checkbox"/>	<input type="checkbox"/>
9.4	<input type="checkbox"/>	<input type="checkbox"/>	<input type="checkbox"/>
9.5	<input type="checkbox"/>	<input type="checkbox"/>	<input type="checkbox"/>
9.6	<input type="checkbox"/>	<input type="checkbox"/>	<input type="checkbox"/>
9.7	<input type="checkbox"/>	<input type="checkbox"/>	<input type="checkbox"/>
9.8	<input type="checkbox"/>	<input type="checkbox"/>	<input type="checkbox"/>
9.9	<input type="checkbox"/>	<input type="checkbox"/>	<input type="checkbox"/>
9.10	<input type="checkbox"/>	<input type="checkbox"/>	<input type="checkbox"/>

10 DESTINAZIONE SUPERFICI SCOPERTE

	mq.
10.1	<input checked="" type="checkbox"/>
10.2	<input type="checkbox"/>
10.3	<input type="checkbox"/>
10.4	<input type="checkbox"/>

11 STATO DI CONSERVAZIONE

	A	B	C	D
11.1	<input checked="" type="checkbox"/>	<input type="checkbox"/>	<input type="checkbox"/>	<input type="checkbox"/>
11.2	<input checked="" type="checkbox"/>	<input type="checkbox"/>	<input type="checkbox"/>	<input type="checkbox"/>
11.3	<input checked="" type="checkbox"/>	<input type="checkbox"/>	<input type="checkbox"/>	<input type="checkbox"/>
11.4	<input checked="" type="checkbox"/>	<input type="checkbox"/>	<input type="checkbox"/>	<input type="checkbox"/>
11.5	<input checked="" type="checkbox"/>	<input type="checkbox"/>	<input type="checkbox"/>	<input type="checkbox"/>
11.6	<input checked="" type="checkbox"/>	<input type="checkbox"/>	<input type="checkbox"/>	<input type="checkbox"/>
11.7	<input type="checkbox"/>	<input type="checkbox"/>	<input type="checkbox"/>	<input type="checkbox"/>

12 SPAZI COMUNI COPERTI

	A	B	C	D
12.1	<input type="checkbox"/>	<input type="checkbox"/>	<input type="checkbox"/>	<input type="checkbox"/>
12.2	<input type="checkbox"/>	<input type="checkbox"/>	<input type="checkbox"/>	<input type="checkbox"/>

13 UTILIZZO ABITAZIONI n

	occ.	non occ.
13.1	<input checked="" type="checkbox"/>	<input type="checkbox"/>
13.2	<input checked="" type="checkbox"/>	<input type="checkbox"/>
13.3	<input type="checkbox"/>	<input type="checkbox"/>
13.4	<input type="checkbox"/>	<input type="checkbox"/>
13.5	<input type="checkbox"/>	<input type="checkbox"/>

14 UTILIZZI DIVERSI

	addetti	calpestio	n.p.
14.1	<input type="checkbox"/>	<input type="checkbox"/>	<input type="checkbox"/>
14.2	<input type="checkbox"/>	<input type="checkbox"/>	<input type="checkbox"/>
14.3	<input type="checkbox"/>	<input type="checkbox"/>	<input type="checkbox"/>

15 ALLEGATI

15.1	doc. ARCHIVIO DI STATO	<input type="checkbox"/>
15.2	" " COMUNALE	<input type="checkbox"/>
15.3	" fotografica	<input type="checkbox"/>
15.4	scheda socio-economica	<input type="checkbox"/>
15.5	scheda tipologica	<input type="checkbox"/>
15.6	altro	<input type="checkbox"/>

15 INDICAZIONI E SCHEMI SULLA TIPOLOGIA EDILIZIA

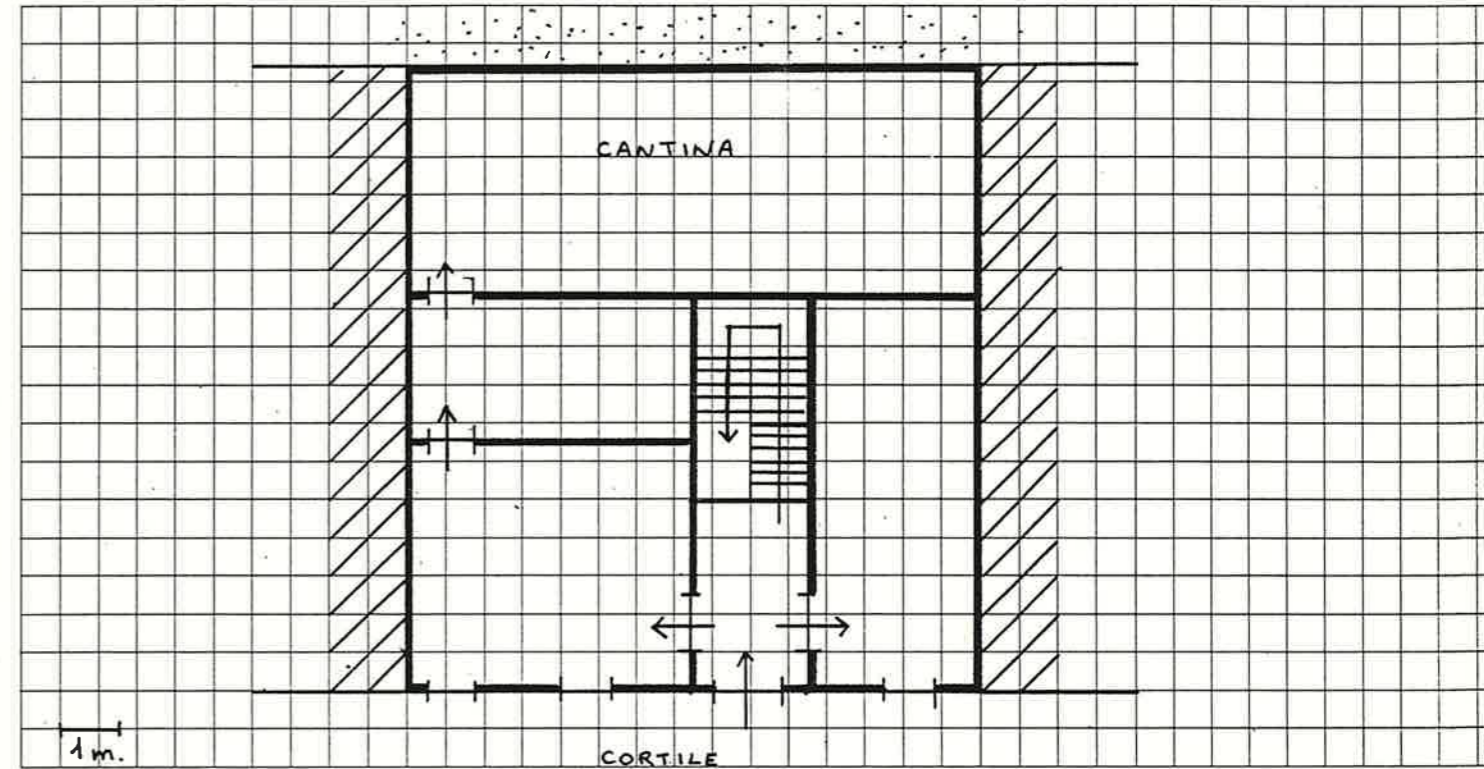

16 DOCUMENTAZIONE FOTOGRAFICA



A = BUONO

B = MEDIOCRE

C = CATTIVO

D = PESSIMO

Quartiere MONTE

SCHEDA EDILIZIA N. 54

Isolato N. 3

N. C. E. U. Partita

Via VEZZANO N. 26

Mappale

C. T. Sez. F. Mapp. 180 (parte)

CATASTO

AEROFOTOGRAMMETRIA

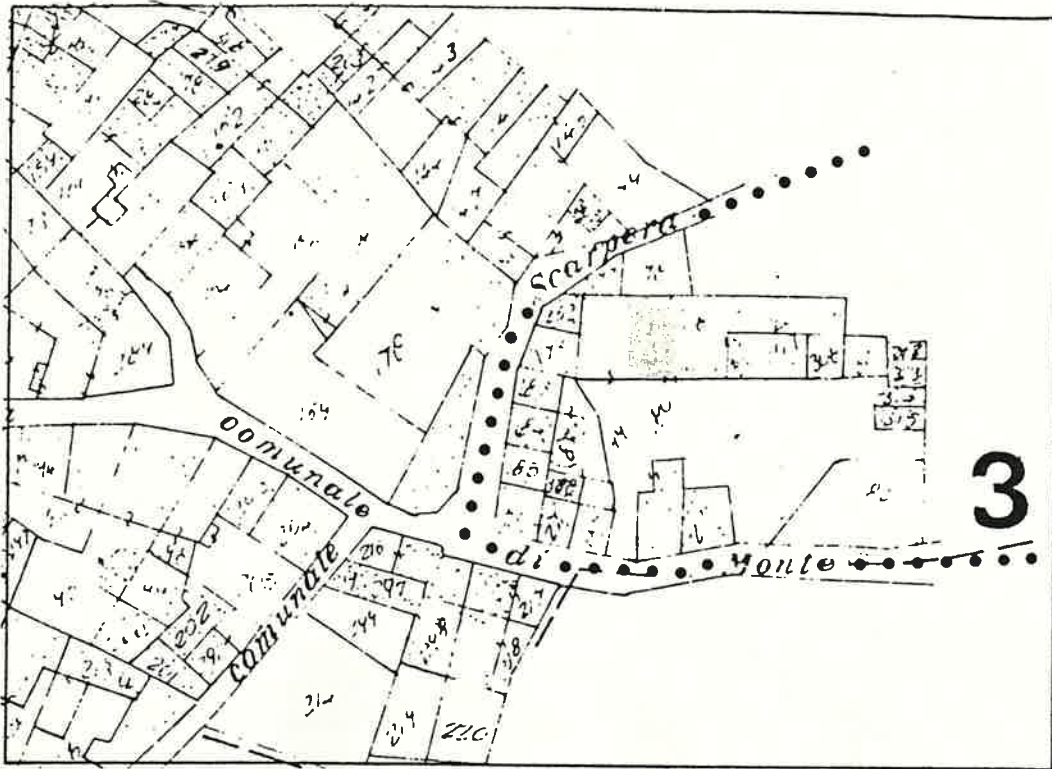

SCALA 1:1000

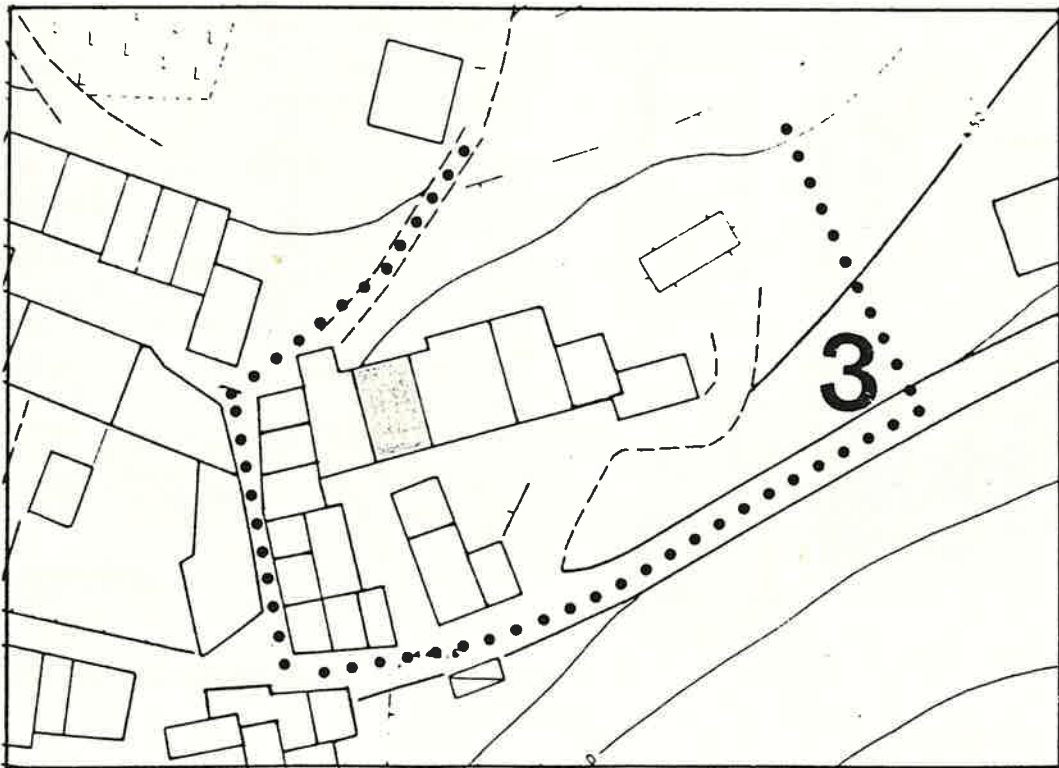

1 DATI PARAMETRICI E FUNZIONALI

1.1	area fondiaria	mq.				
1.2	superficie coperta	mq.		7	7	
1.3	n. piani				3	
1.4	h in gronda	m.		9	0	0
1.5	volume	mc.		6	9	3
1.6	densità edilizia	mc./mq.				

2 APPROVVIGIONAMENTO

2.1	energia elettrica	si	no
2.2	gas	X	X
2.3	acqua	X	
2.4	pozzo		X

3 SMALTIMENTO

3.1	rete fognaria	si	no
3.2	pozzo nero		
3.3	dispersione		
3.4	fossa biologica		

4 PRESENZA DELL'IMPIANTO AL CATASTO

4.1	18	si	no
4.2	18	X	
4.3	19	X	

5 VINCOLI

5.1	esistenti L. 1089/39	
5.2	" L. 1497/39	
5.3	" L. 765/67	
5.4	di progetto	

6 INTERVENTI SUCCESSIVI

6.1	ristrutturazioni parziali	si	no
6.2	restauri	X	

7 PROPRIETÀ

7.1	ente pubblico	
7.2	ente religioso	
7.3	società immobiliari	
7.4	condominio	
7.5	personale	X
7.6	altro	

8 DESTINAZIONE D'USO PREVALENTE

8.1	originaria	Residenza	
8.2	attuale	Residenza	
	compatibile		
	non compatibile		

9 DESTINAZIONE D'USO

9.1	residenza	PT	P1	AP
9.2	artigianato	X	X	
9.3	industria			
9.4	commercio			
9.5	uffici			
9.6	esercizi pubblici			
9.7	enti - associazioni			
9.8	magazzini			
9.9	uso pubblico			
9.10	altro uso			

10 DESTINAZIONE SUPERFICI SCOPERTE

10.1	cortili promiscuo	X	
10.2	giardini		
10.3	parcheggi		
10.4	altro		

11 STATO DI CONSERVAZIONE

11.1	strutture orizzontali	A	B	C	D
11.2	strutture verticali		X		
11.3	coperture		X		
11.4	gronde - pluviali	X			
11.5	intonaci	X			
11.6	serramenti	X			
11.7	altro				

12 SPAZI COMUNI COPERTI

12.1	atri e corridoi	A	B	C	D
12.2	scale				

13 UTILIZZO ABITAZIONI n

13.1	piano terra	1	
13.2	piano primo	X	
13.3	piano secondo	X	
13.4	piano terzo		
13.5	altri piani		

14 UTILIZZI DIVERSI

14.1	industriale	addetti	calpestio	n.p.
14.2	artigianale			
14.3	commerciale			

15 ALLEGATI

15.1	doc. ARCHIVIO DI STATO	
15.2	" " COMUNALE	
15.3	" fotografica	
15.4	scheda socio - economica	
15.5	scheda tipologica	
15.6	altro	

15 INDICAZIONI E SCHEMI SULLA TIPOLOGIA EDILIZIA

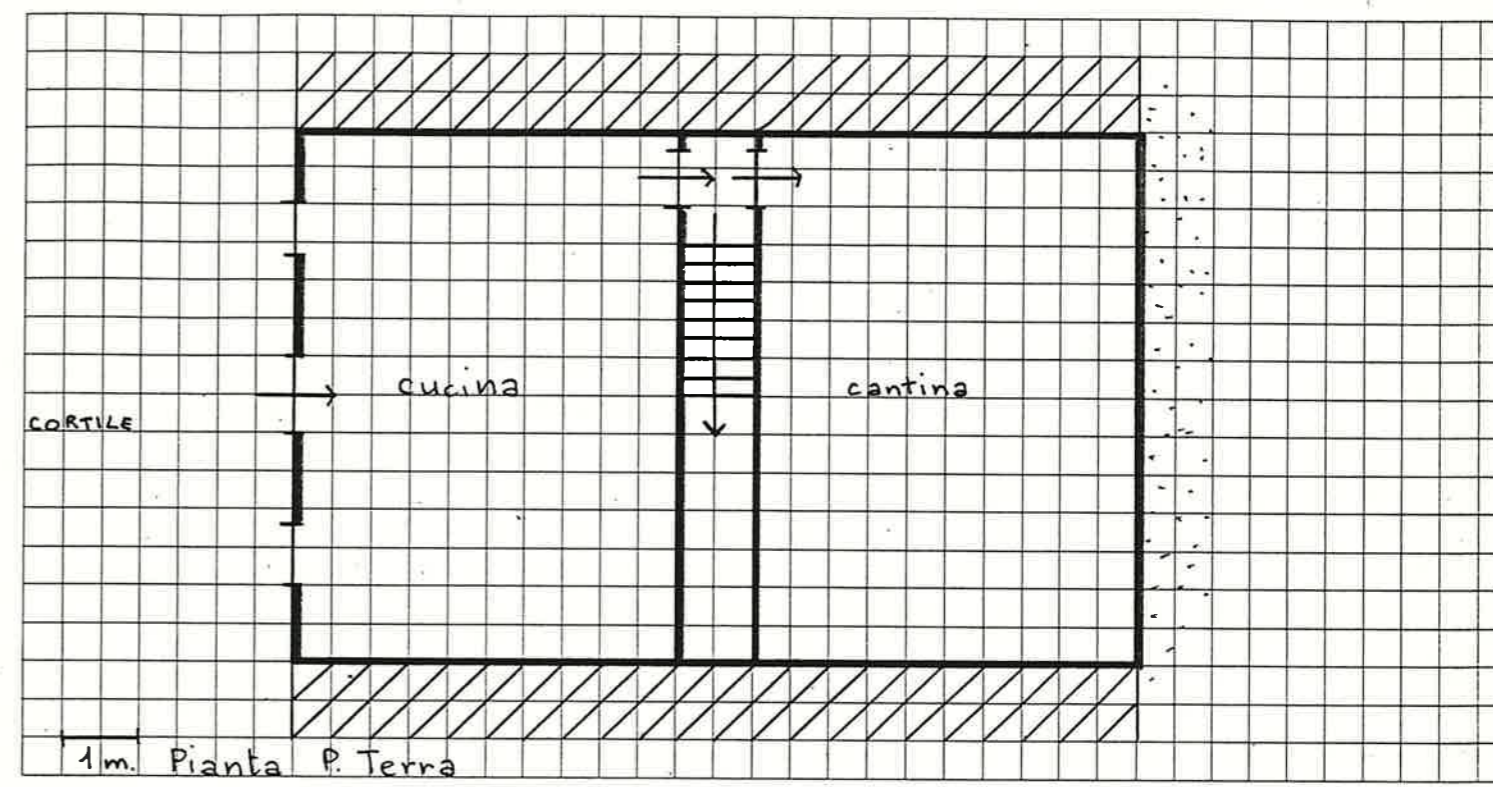

16 DOCUMENTAZIONE FOTOGRAFICA

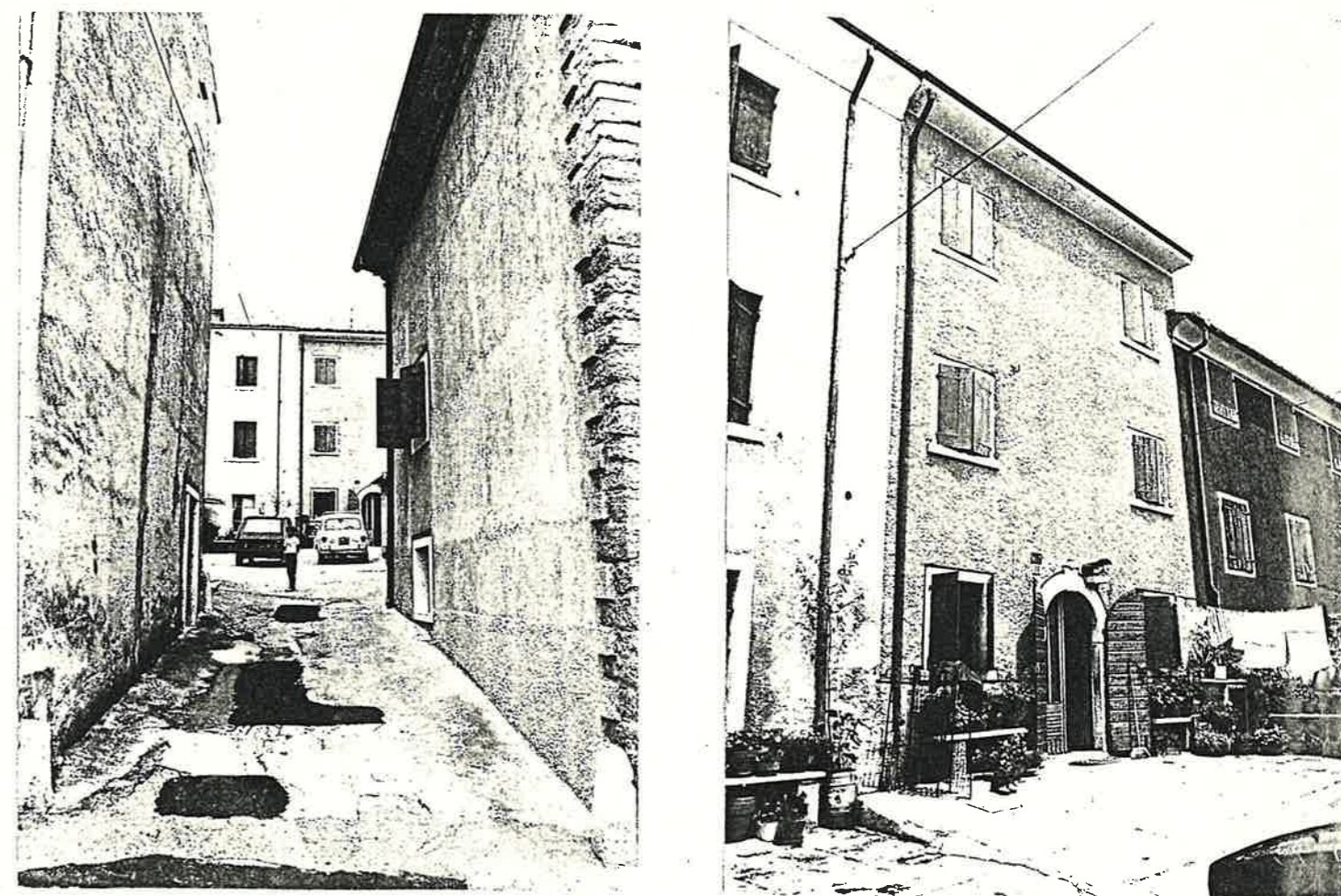

Quartiere MONTE

SCHEDA EDILIZIA N. 55

Isolato N. 3

N. C. E. U. Partita

Via VEZZANO

Mappale

C. T. Sez. F. Mapp. 179

CATASTO

AEROFOTOGRAMMETRIA

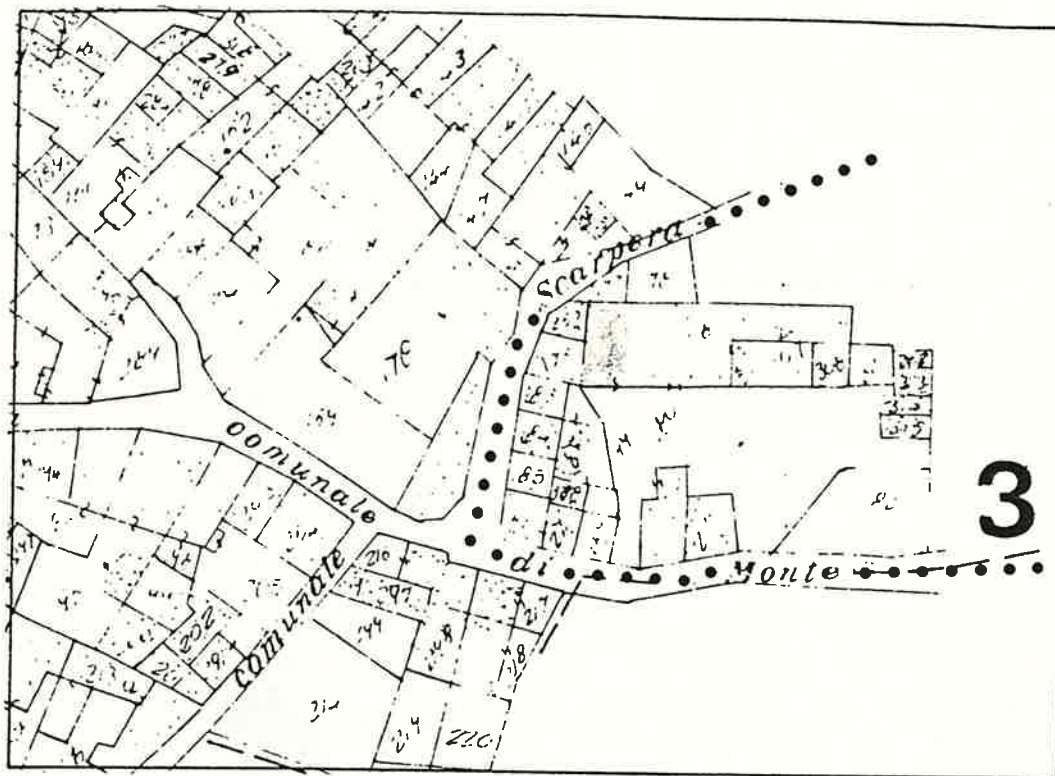

SCALA 1:1000

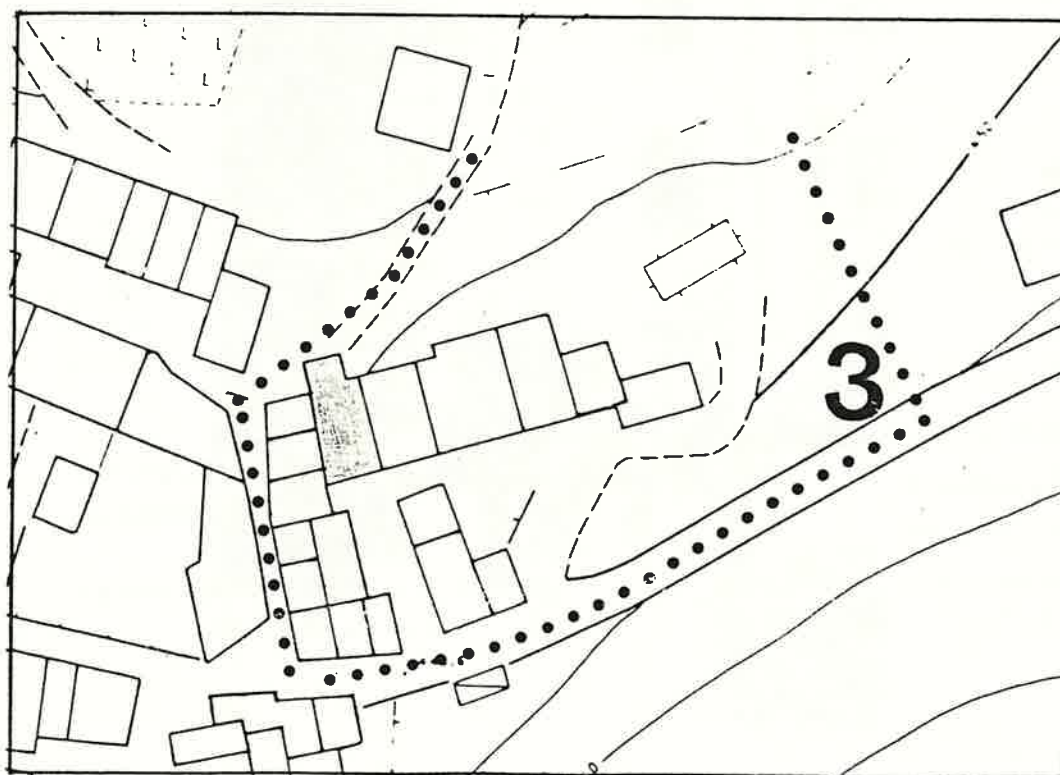

1 DATI PARAMETRICI E FUNZIONALI

1.1	area fondiaria	mq.				
1.2	superficie coperta	mq.		7	7	
1.3	n. piani				3	
1.4	h in gronda	m.		9	0	0
1.5	volume	mc.		6	9	3
1.6	densità edilizia mc./mq.					

2 APPROVVIGIONAMENTO

2.1	energia elettrica	si	no
2.2	gas	<input checked="" type="checkbox"/>	<input checked="" type="checkbox"/>
2.3	acqua	<input checked="" type="checkbox"/>	<input checked="" type="checkbox"/>
2.4	pozzo	<input type="checkbox"/>	<input checked="" type="checkbox"/>

3 SMALTIMENTO

3.1	rete fognaria	si	no
3.2	pozzo nero	<input type="checkbox"/>	<input type="checkbox"/>
3.3	dispersione	<input type="checkbox"/>	<input type="checkbox"/>
3.4	fossa biologica	<input type="checkbox"/>	<input type="checkbox"/>

4 PRESENZA DELL'IMPIANTO AL CATASTO

4.1	18	si	no
4.2	18	<input checked="" type="checkbox"/>	<input type="checkbox"/>
4.3	19	<input checked="" type="checkbox"/>	<input type="checkbox"/>

5 VINCOLI

5.1	esistenti L. 1089/39	<input type="checkbox"/>
5.2	" L. 1497/39	<input type="checkbox"/>
5.3	" L. 765/67	<input type="checkbox"/>
5.4	di progetto	<input type="checkbox"/>

6 INTERVENTI SUCCESSIVI

6.1	ristrutturazioni	si	no
6.2	restauri	<input checked="" type="checkbox"/>	<input checked="" type="checkbox"/>

7 PROPRIETÀ

7.1	ente pubblico	<input type="checkbox"/>
7.2	ente religioso	<input type="checkbox"/>
7.3	società immobiliari	<input type="checkbox"/>
7.4	condominio	<input type="checkbox"/>
7.5	personale	<input checked="" type="checkbox"/>
7.6	altro	<input type="checkbox"/>

8 DESTINAZIONE D'USO PREVALENTE

8.1	originaria	Residenza	<input type="checkbox"/>
8.2	attuale	Residenza	<input type="checkbox"/>
		compatibile	<input type="checkbox"/>
		non compatibile	<input type="checkbox"/>

9 DESTINAZIONE D'USO

9.1	residenza	PT	P1	AP
9.2	artigianato	<input checked="" type="checkbox"/>	<input checked="" type="checkbox"/>	<input type="checkbox"/>
9.3	industria	<input type="checkbox"/>	<input type="checkbox"/>	<input type="checkbox"/>
9.4	commercio	<input type="checkbox"/>	<input type="checkbox"/>	<input type="checkbox"/>
9.5	uffici	<input type="checkbox"/>	<input type="checkbox"/>	<input type="checkbox"/>
9.6	esercizi pubblici	<input type="checkbox"/>	<input type="checkbox"/>	<input type="checkbox"/>
9.7	enti - associazioni	<input type="checkbox"/>	<input type="checkbox"/>	<input type="checkbox"/>
9.8	magazzini	<input type="checkbox"/>	<input type="checkbox"/>	<input type="checkbox"/>
9.9	uso pubblico	<input type="checkbox"/>	<input type="checkbox"/>	<input type="checkbox"/>
9.10	altro uso	<input type="checkbox"/>	<input type="checkbox"/>	<input type="checkbox"/>

10 DESTINAZIONE SUPERFICI SCOPERTE

10.1	cortili promiscuo	<input checked="" type="checkbox"/>	mq.
10.2	giardini	<input type="checkbox"/>	
10.3	parcheggi	<input type="checkbox"/>	
10.4	altro	<input type="checkbox"/>	

11 STATO DI CONSERVAZIONE

11.1	strutture orizzontali	A	B	C	D
11.2	strutture verticali		<input checked="" type="checkbox"/>		
11.3	coperture		<input checked="" type="checkbox"/>		
11.4	gronde - pluviali		<input checked="" type="checkbox"/>		
11.5	intonaci		<input checked="" type="checkbox"/>		
11.6	serramenti		<input checked="" type="checkbox"/>		
11.7	altro				

12 SPAZI COMUNI COPERTI

12.1	atri e corridoi	A	B	C	D
12.2	scale				

13 UTILIZZO ABITAZIONI n

13.1	piano terra	1	
13.2	piano primo	<input checked="" type="checkbox"/>	
13.3	piano secondo	<input checked="" type="checkbox"/>	
13.4	piano terzo	<input type="checkbox"/>	
13.5	altri piani	<input type="checkbox"/>	

14 UTILIZZI DIVERSI

14.1	industriale	addetti	calpestio	n.p.
14.2	artigianale			
14.3	commerciale			

15 ALLEGATI

15.1	doc. ARCHIVIO DI STATO	<input type="checkbox"/>
15.2	" " COMUNALE	<input type="checkbox"/>
15.3	" fotografica	<input type="checkbox"/>
15.4	scheda socio - economica	<input type="checkbox"/>
15.5	scheda tipologica	<input type="checkbox"/>
15.6	altro	<input type="checkbox"/>

15 INDICAZIONI E SCHEMI SULLA TIPOLOGIA EDILIZIA

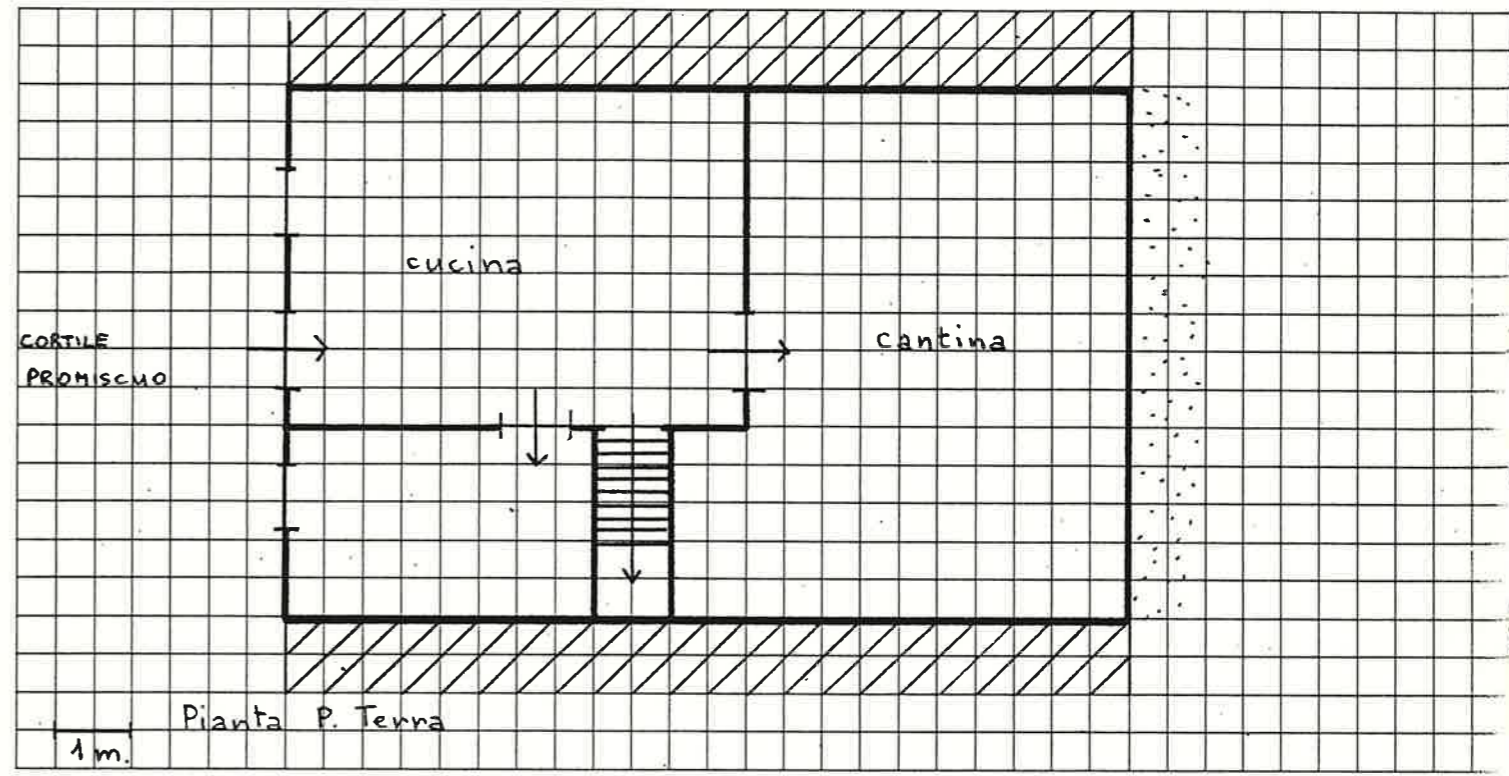

16 DOCUMENTAZIONE FOTOGRAFICA

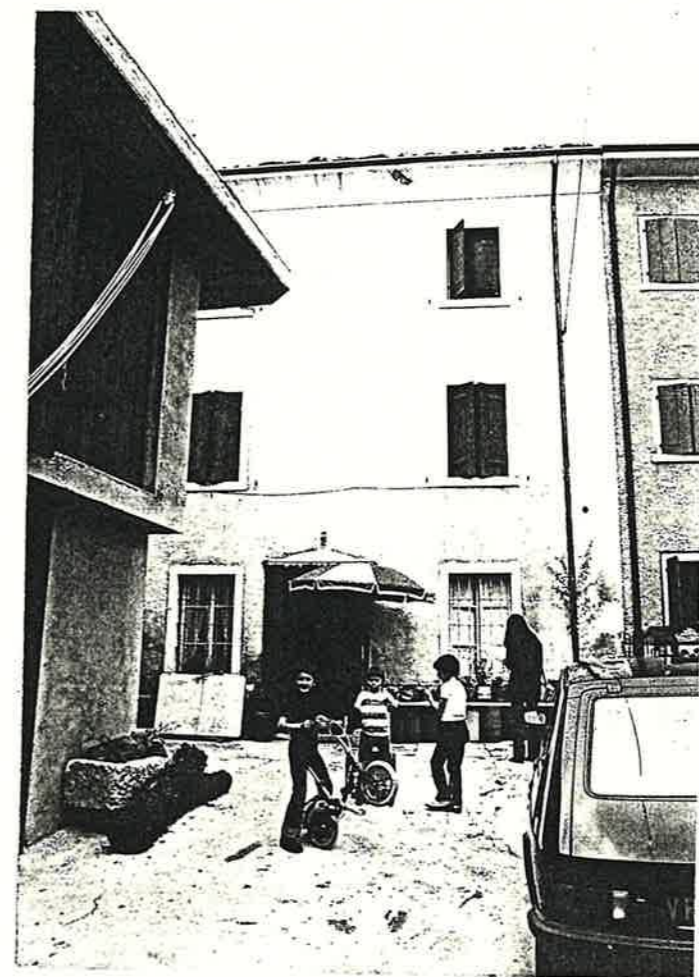

Quartiere MONTE

SCHEDA EDILIZIA N. 56

Isolato N. 3

N. C. E. U. Partita

Via Kolbe

Mappale

C. T. Sez. F Mapp. 262

CATASTO

AEROFOTOGRAMMETRIA

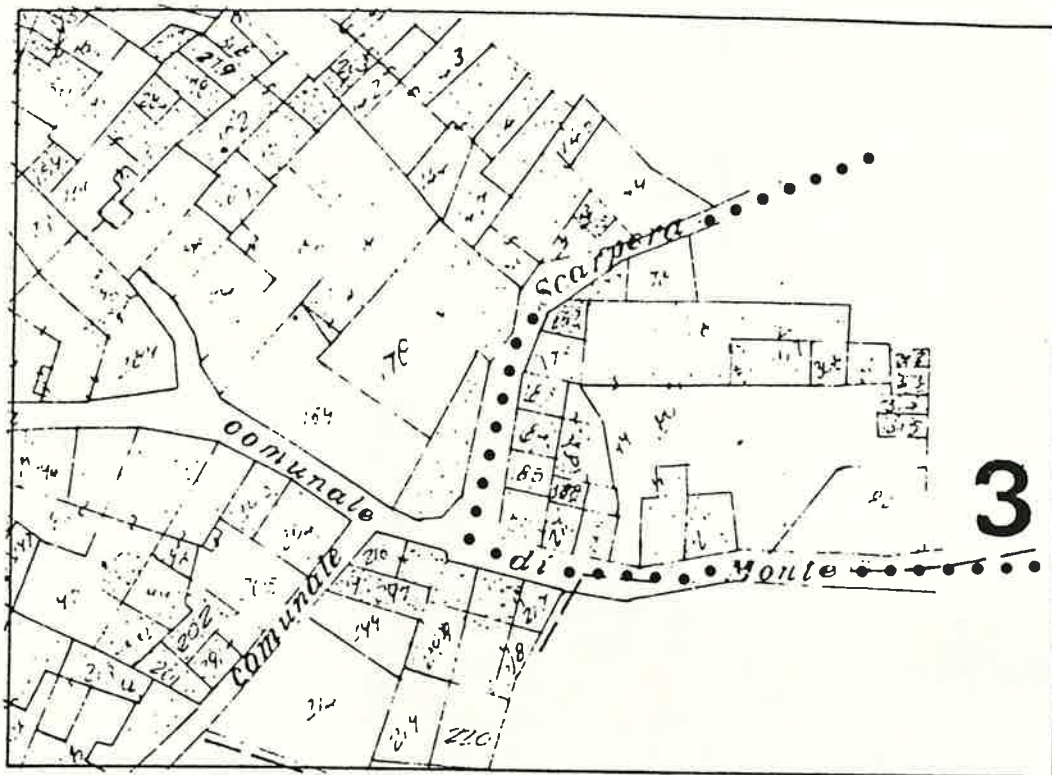

SCALA 1:1000

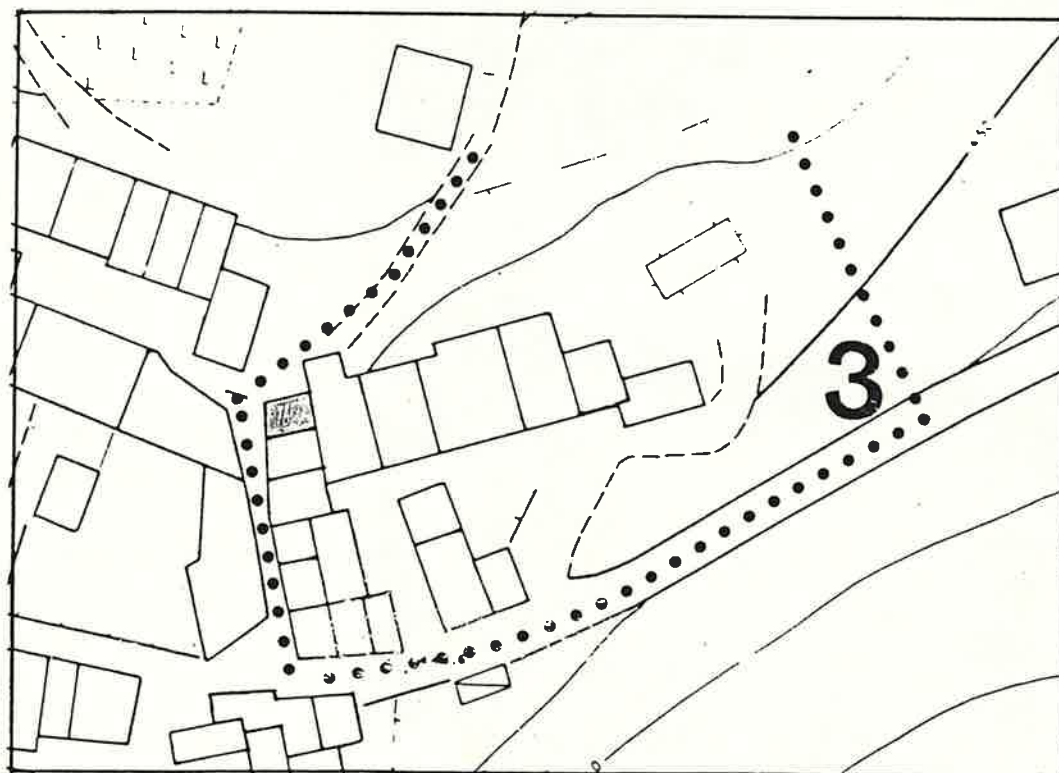

1 DATI PARAMETRICI E FUNZIONALI

1.1 area fondiaria mq.

		30	

1.2 superficie coperta mq.

		1+soffitta	
		h.media	4,0
		120	

1.3 n. piani

1.4 h in gronda m.

1.5 volume mc.

1.6 densità edilizia mc./mq.

2 APPROVVIGIONAMENTO

2.1 energia elettrica

si	no
<input type="checkbox"/>	<input checked="" type="checkbox"/>

2.2 gas

<input type="checkbox"/>	<input checked="" type="checkbox"/>
--------------------------	-------------------------------------

2.3 acqua

<input type="checkbox"/>	<input checked="" type="checkbox"/>
--------------------------	-------------------------------------

2.4 pozzo

<input type="checkbox"/>	<input checked="" type="checkbox"/>
--------------------------	-------------------------------------

3 SMALTIMENTO

3.1 rete fognaria

si	no
<input type="checkbox"/>	<input checked="" type="checkbox"/>

3.2 pozzo nero

<input type="checkbox"/>	<input checked="" type="checkbox"/>
--------------------------	-------------------------------------

3.3 dispersione

<input type="checkbox"/>	<input checked="" type="checkbox"/>
--------------------------	-------------------------------------

3.4 fossa biologica

<input type="checkbox"/>	<input checked="" type="checkbox"/>
--------------------------	-------------------------------------

4 PRESENZA DELL'IMPIANTO AL CATASTO

4.1 18

si	no
<input type="checkbox"/>	<input type="checkbox"/>

4.2 18

<input checked="" type="checkbox"/>	<input type="checkbox"/>
-------------------------------------	--------------------------

4.3 19

<input checked="" type="checkbox"/>	<input type="checkbox"/>
-------------------------------------	--------------------------

5 VINCOLI

5.1 esistenti L. 1089/39

<input type="checkbox"/>

5.2 " L. 1497/39

<input type="checkbox"/>

5.3 " L. 765/67

<input type="checkbox"/>

5.4 di progetto

<input type="checkbox"/>

6 INTERVENTI SUCCESSIVI

6.1 ristrutturazioni

si	no
<input type="checkbox"/>	<input checked="" type="checkbox"/>

6.2 restauri

<input type="checkbox"/>	<input checked="" type="checkbox"/>
--------------------------	-------------------------------------

7 PROPRIETÀ

7.1 ente pubblico

<input type="checkbox"/>

7.2 ente religioso

<input type="checkbox"/>

7.3 società immobiliari

<input type="checkbox"/>

7.4 condominio

<input type="checkbox"/>

7.5 personale

<input checked="" type="checkbox"/>

7.6 altro

<input type="checkbox"/>

8 DESTINAZIONE D'USO PREVALENTE

8.1 originaria... *Rustico*

8.2 attuale... *deposito*

compatibile

<input type="checkbox"/>

non compatibile

<input type="checkbox"/>

9 DESTINAZIONE D'USO

9.1 residenza

PT	P1	AP
<input type="checkbox"/>	<input type="checkbox"/>	<input type="checkbox"/>

9.2 artigianato

<input type="checkbox"/>	<input type="checkbox"/>	<input type="checkbox"/>
--------------------------	--------------------------	--------------------------

9.3 industria

<input type="checkbox"/>	<input type="checkbox"/>	<input type="checkbox"/>
--------------------------	--------------------------	--------------------------

9.4 commercio

<input type="checkbox"/>	<input type="checkbox"/>	<input type="checkbox"/>
--------------------------	--------------------------	--------------------------

9.5 uffici

<input type="checkbox"/>	<input type="checkbox"/>	<input type="checkbox"/>
--------------------------	--------------------------	--------------------------

9.6 esercizi pubblici

<input type="checkbox"/>	<input type="checkbox"/>	<input type="checkbox"/>
--------------------------	--------------------------	--------------------------

9.7 enti - associazioni

<input type="checkbox"/>	<input type="checkbox"/>	<input type="checkbox"/>
--------------------------	--------------------------	--------------------------

9.8 magazzini

<input type="checkbox"/>	<input type="checkbox"/>	<input type="checkbox"/>
--------------------------	--------------------------	--------------------------

9.9 uso pubblico

<input type="checkbox"/>	<input type="checkbox"/>	<input type="checkbox"/>
--------------------------	--------------------------	--------------------------

9.10 altro uso

<input checked="" type="checkbox"/>	<input type="checkbox"/>	<input checked="" type="checkbox"/>
-------------------------------------	--------------------------	-------------------------------------

10 DESTINAZIONE SUPERFICI SCOPERTE

10.1 cortili

<input type="checkbox"/>

10.2 giardini

<input type="checkbox"/>

10.3 parcheggi

<input type="checkbox"/>

10.4 altro

<input type="checkbox"/>

mq.

11 STATO DI CONSERVAZIONE

11.1 strutture orizzontali

A	B	C	D
<input type="checkbox"/>	<input type="checkbox"/>	<input checked="" type="checkbox"/>	<input type="checkbox"/>

11.2 strutture verticali

<input type="checkbox"/>	<input type="checkbox"/>	<input checked="" type="checkbox"/>	<input type="checkbox"/>
--------------------------	--------------------------	-------------------------------------	--------------------------

11.3 coperture

<input type="checkbox"/>	<input type="checkbox"/>	<input checked="" type="checkbox"/>	<input type="checkbox"/>
--------------------------	--------------------------	-------------------------------------	--------------------------

11.4 gronde - pluviali

<input type="checkbox"/>	<input type="checkbox"/>	<input checked="" type="checkbox"/>	<input type="checkbox"/>
--------------------------	--------------------------	-------------------------------------	--------------------------

11.5 intonaci

<input type="checkbox"/>	<input type="checkbox"/>	<input checked="" type="checkbox"/>	<input type="checkbox"/>
--------------------------	--------------------------	-------------------------------------	--------------------------

11.6 serramenti

<input type="checkbox"/>	<input type="checkbox"/>	<input checked="" type="checkbox"/>	<input type="checkbox"/>
--------------------------	--------------------------	-------------------------------------	--------------------------

11.7 altro

<input type="checkbox"/>	<input type="checkbox"/>	<input type="checkbox"/>	<input type="checkbox"/>
--------------------------	--------------------------	--------------------------	--------------------------

12 SPAZI COMUNI COPERTI

12.1 atri e corridoi

A	B	C	D
<input type="checkbox"/>	<input type="checkbox"/>	<input type="checkbox"/>	<input type="checkbox"/>

12.2 scale

<input type="checkbox"/>	<input type="checkbox"/>	<input type="checkbox"/>	<input type="checkbox"/>
--------------------------	--------------------------	--------------------------	--------------------------

13 UTILIZZO ABITAZIONI n

13.1 piano terra

<input type="checkbox"/>	<input type="checkbox"/>
--------------------------	--------------------------

13.2 piano primo

<input type="checkbox"/>	<input type="checkbox"/>
--------------------------	--------------------------

13.3 piano secondo

<input type="checkbox"/>	<input type="checkbox"/>
--------------------------	--------------------------

13.4 piano terzo

<input type="checkbox"/>	<input type="checkbox"/>
--------------------------	--------------------------

13.5 altri piani

<input type="checkbox"/>	<input type="checkbox"/>
--------------------------	--------------------------

occ. non occ. sup.

14 UTILIZZI DIVERSI

14.1 industriale

addetti	calpestio	n.p.
<input type="checkbox"/>	<input type="checkbox"/>	<input type="checkbox"/>

14.2 artigianale

<input type="checkbox"/>	<input type="checkbox"/>	<input type="checkbox"/>
--------------------------	--------------------------	--------------------------

14.3 commerciale

<input type="checkbox"/>	<input type="checkbox"/>	<input type="checkbox"/>
--------------------------	--------------------------	--------------------------

15 ALLEGATI

15.1 doc. ARCHIVIO DI STATO

<input type="checkbox"/>

15.2 " " COMUNALE

<input type="checkbox"/>

15.3 " fotografica

<input type="checkbox"/>

15.4 scheda socio - economica

<input type="checkbox"/>

15.5 scheda tipologica

<input type="checkbox"/>

15.6 altro

<input type="checkbox"/>

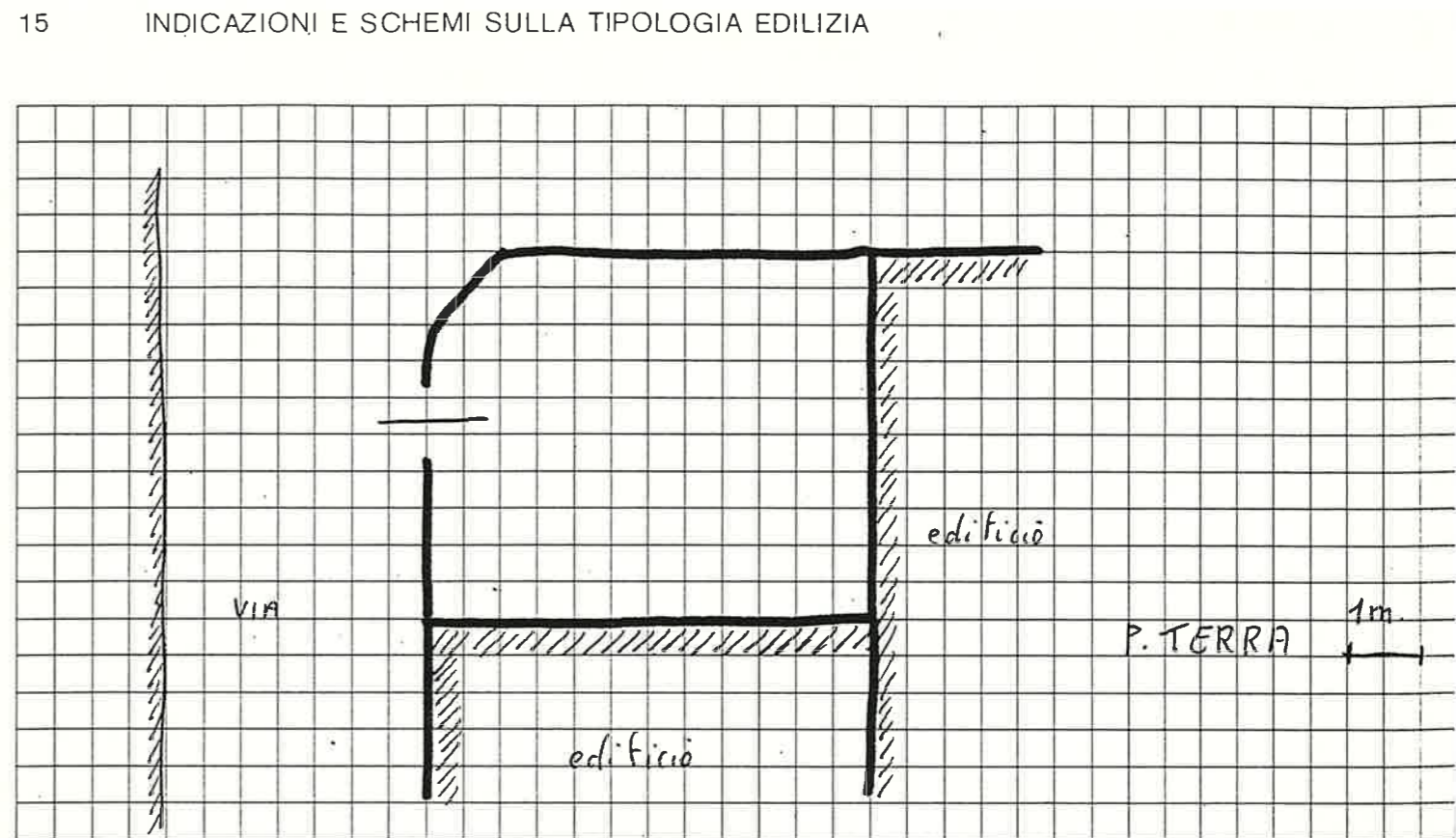

16 DOCUMENTAZIONE FOTOGRAFICA

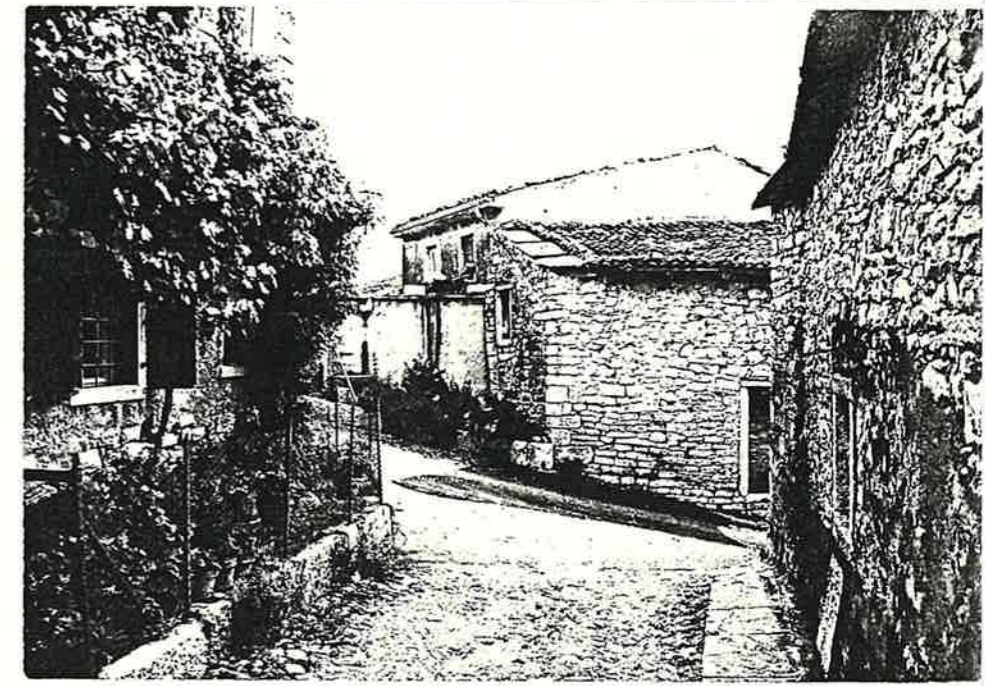

A = BUONO B = MEDIOCRE C = CATTIVO D = PESSIMO

Quartiere MONTE
Isolato N. 3
Via Kolbe (senza n° civico)

SCHEDA EDILIZIA N. 57
N. C. E. U. Partita _____
Mappale _____
C. T. Sez. _____ F. _____ Mapp. 176

CATASTO

AEROFOTOGRAMMETRIA

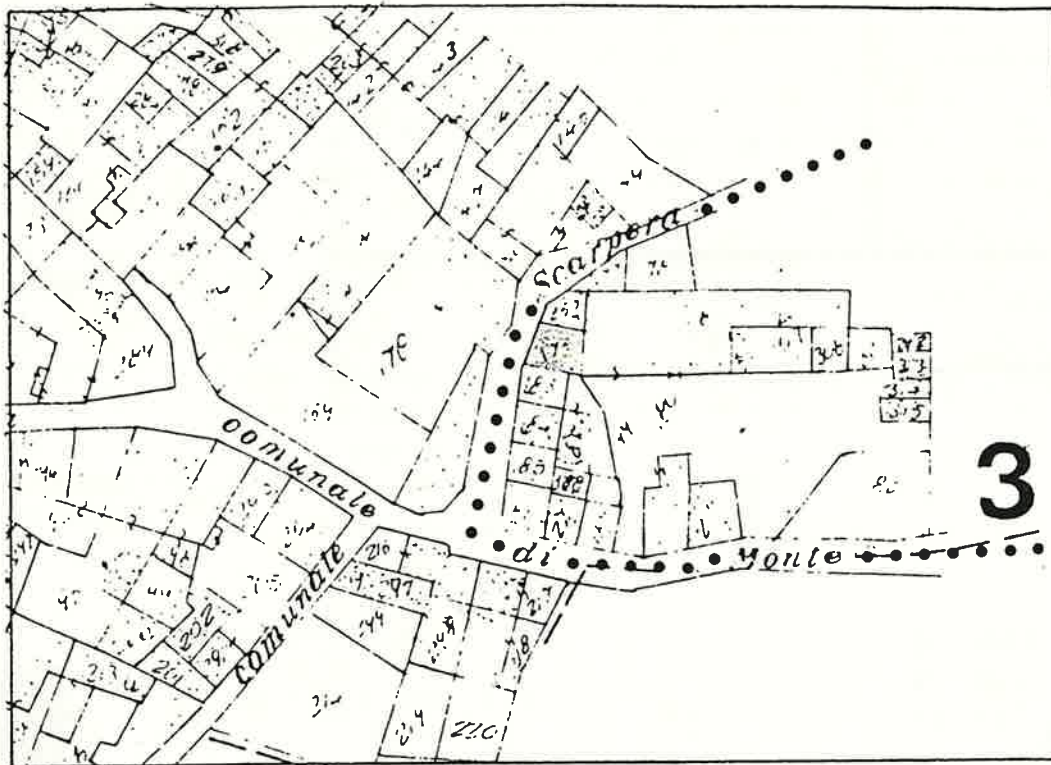

SCALA 1:1000

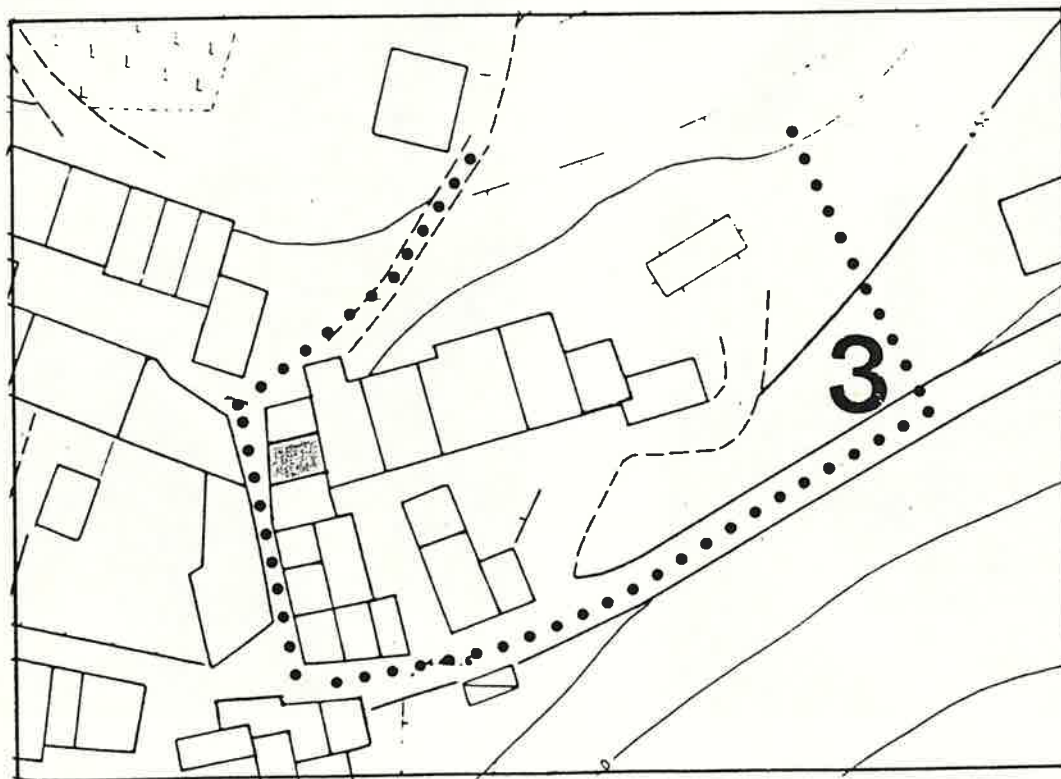

1 DATI PARAMETRICI E FUNZIONALI

1.1	area fondiaria	mq.				
1.2	superficie coperta	mq.		42		
1.3	n. piani		1+ soffitta			
1.4	h in gronda	m.		5		
1.5	volume	mc.		210		
1.6	densità edilizia mc./mq.					

2 APPROVVIGIONAMENTO

2.1	energia elettrica	si	no
2.2	gas		X
2.3	acqua		X
2.4	pozzo		X

3 SMALTIMENTO

3.1	rete fognaria	si	no
3.2	pozzo nero		X
3.3	dispersione		X
3.4	fossa biologica		X

4 PRESENZA DELL'IMPIANTO AL CATASTO

4.1	18	si	no
4.2	18	X	
4.3	19	X	

5 VINCOLI

5.1	esistenti L. 1089/39	
5.2	" L. 1497/39	
5.3	" L. 765/67	
5.4	di progetto	

6 INTERVENTI SUCCESSIVI

6.1	ristrutturazioni	si	no
6.2	restauri		X

7 PROPRIETÀ

7.1	ente pubblico	
7.2	ente religioso	
7.3	società immobiliari	
7.4	condominio	
7.5	personale	X
7.6	altro	

8 DESTINAZIONE D'USO PREVALENTE

8.1	originaria	
8.2	attuale	
	compatibile	
	non compatibile	

deposito Annesso rustico?

9 DESTINAZIONE D'USO

9.1	residenza	PT	P1	AP
9.2	artigianato			
9.3	industria			
9.4	commercio			
9.5	uffici			
9.6	esercizi pubblici			
9.7	enti - associazioni			
9.8	magazzini			
9.9	uso pubblico			
9.10	altro uso	X	X	

10 DESTINAZIONE SUPERFICI SCOPERTE

10.1	cortili	
10.2	giardini	
10.3	parcheggi	
10.4	altro	

11 STATO DI CONSERVAZIONE

11.1	strutture orizzontali	A	B	C	D
11.2	strutture verticali			X	
11.3	coperture			X	
11.4	gronde - pluviali			X	
11.5	intonaci			X	
11.6	serramenti			X	
11.7	altro			X	

12 SPAZI COMUNI COPERTI

12.1	atri e corridoi	A	B	C	D
12.2	scale				

13 UTILIZZO ABITAZIONI

13.1	piano terra		
13.2	piano primo		
13.3	piano secondo		
13.4	piano terzo		
13.5	altri piani		

14 UTILIZZI DIVERSI

14.1	industriale	addetti	calpestio	n.p.
14.2	artigianale			
14.3	commerciale			

15 ALLEGATI

15.1	doc. ARCHIVIO DI STATO	
15.2	" " COMUNALE	
15.3	" fotografica	
15.4	scheda socio - economica	
15.5	scheda tipologica	
15.6	altro	

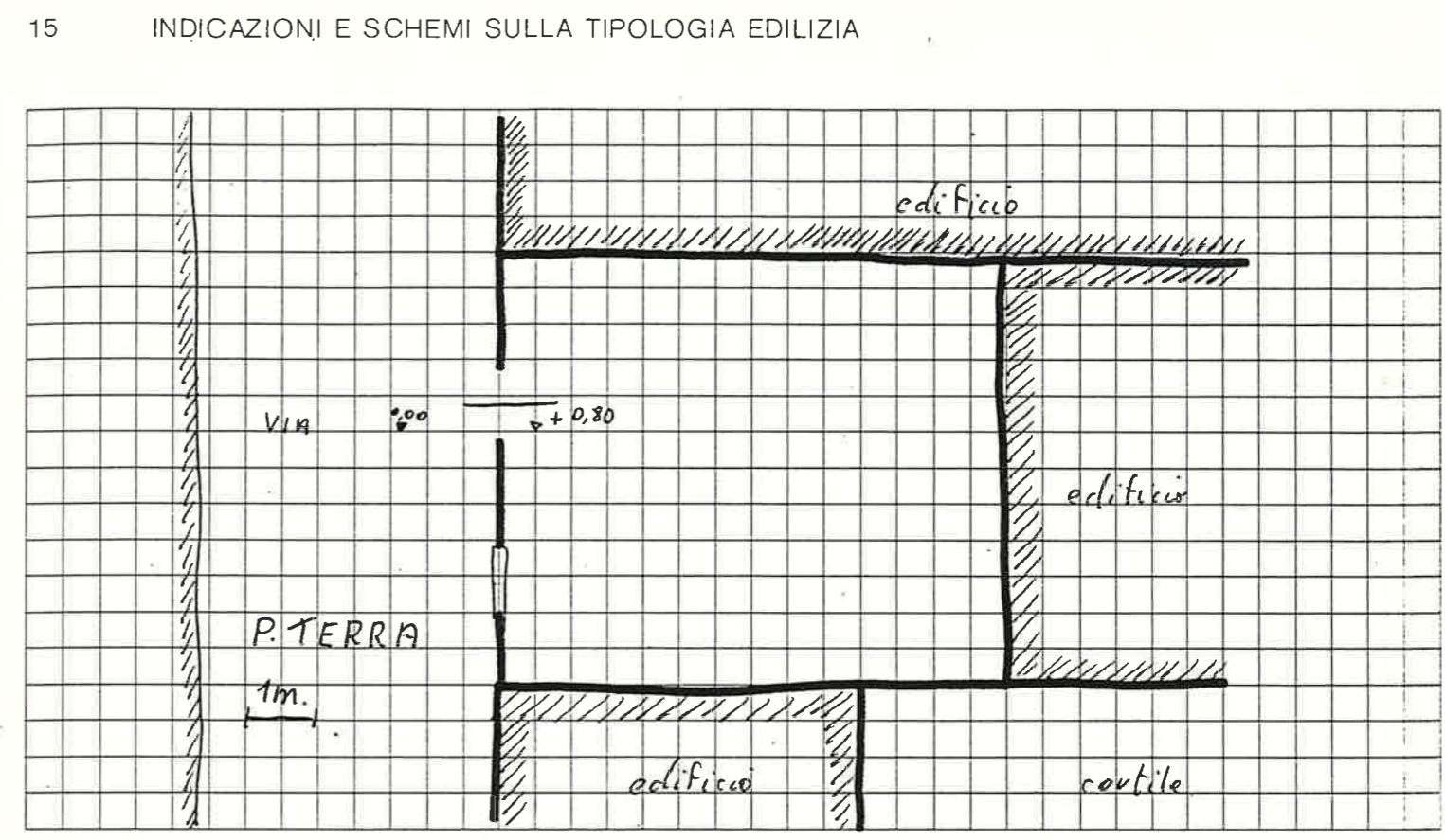

A = BUONO B = MEDIOCRE C = CATTIVO D = PESSIMO

Quartiere MONTE

SCHEDA EDILIZIA N. 58

Isojato N. 3

N. C. E. U. Partita _____

Via Kolbe n° 22

Mappale _____

C. T. Sez. F Mapp. 183

CATASTO

AEROFOTOGRAMMETRIA

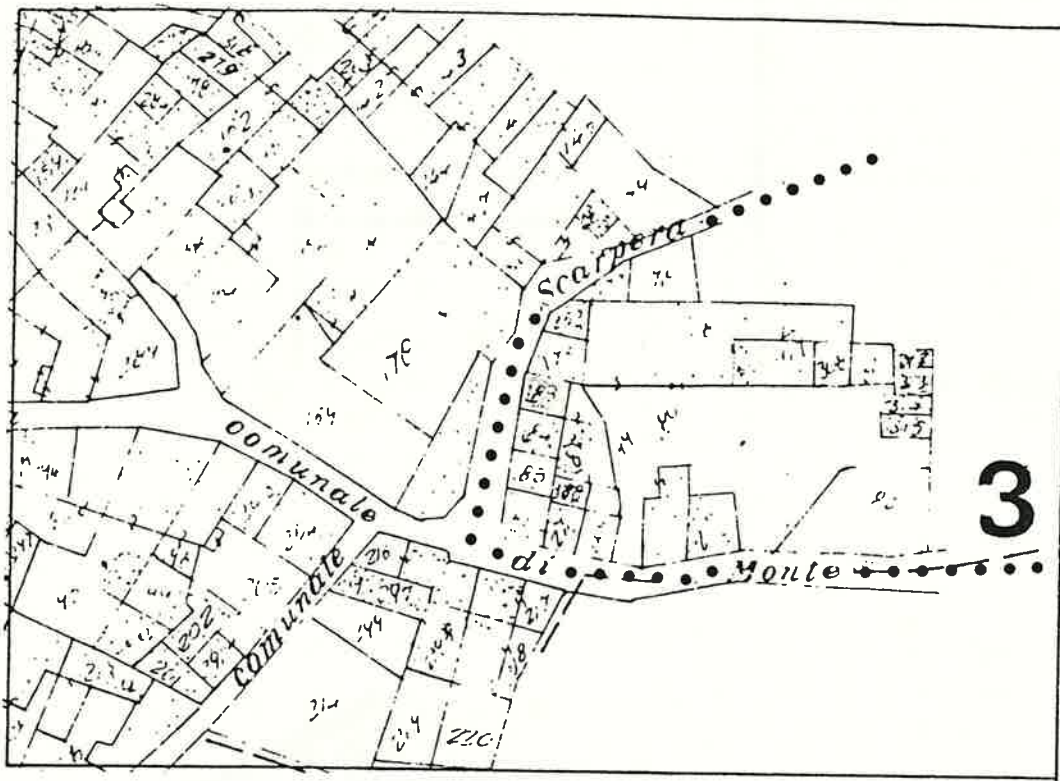

SCALA 1:1000

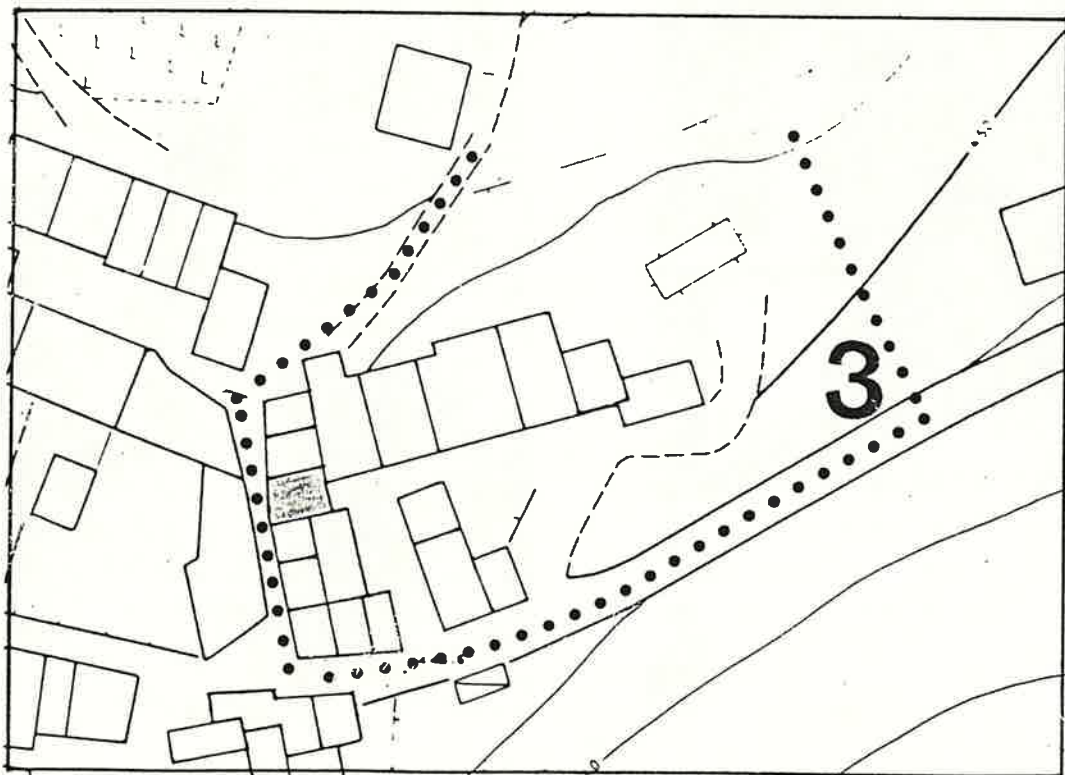

1 DATI PARAMETRICI E FUNZIONALI

1.1	area fondiaria	mq.				
1.2	superficie coperta	mq.		30		
1.3	n. piani		2+soffitta			
1.4	h in gronda	m.	6,50			
1.5	volume	mc.	195			
1.6	densità edilizia	mc./mq.				

2 APPROVVIGIONAMENTO

2.1	energia elettrica	si	no
2.2	gas		X
2.3	acqua		X
2.4	pozzo		X

3 SMALTIMENTO

3.1	rete fognaria	si	no
3.2	pozzo nero		X
3.3	dispersione		X
3.4	fossa biologica		X

4 PRESENZA DELL'IMPIANTO AL CATASTO

4.1	18	si	no
4.2	18	X	
4.3	19	X	

5 VINCOLI

5.1	esistenti L. 1089/39	
5.2	" L. 1497/39	
5.3	" L. 765/67	
5.4	di progetto	

6 INTERVENTI SUCCESSIVI

6.1	ristrutturazioni	si	no
6.2	restauri		X

7 PROPRIETÀ

7.1	ente pubblico	
7.2	ente religioso	
7.3	società immobiliari	
7.4	condominio	
7.5	personale	X
7.6	altro	

8 DESTINAZIONE D'USO PREVALENTE

8.1	originaria	Residenza con stalla
8.2	attuale	deposito
	compatibile	
	non compatibile	

9 DESTINAZIONE D'USO

9.1	residenza	PT	P1	AP
9.2	artigianato		X	
9.3	industria			
9.4	commercio			
9.5	uffici			
9.6	esercizi pubblici			
9.7	enti - associazioni			
9.8	magazzini			
9.9	uso pubblico			
9.10	altro uso	X		X

10 DESTINAZIONE SUPERFICI SCOPERTE

10.1	cortili	
10.2	giardini	
10.3	parcheggi	
10.4	altro	

11 STATO DI CONSERVAZIONE

11.1	strutture orizzontali	A	B	C	D
11.2	strutture verticali			X	
11.3	coperture			X	
11.4	gronde - pluviali				
11.5	intonaci				
11.6	serramenti			X	
11.7	altro				

12 SPAZI COMUNI COPERTI

12.1	atri e corridoi	A	B	C	D
12.2	scale				

13 UTILIZZO ABITAZIONI

13.1	piano terra		1
13.2	piano primo		X
13.3	piano secondo		
13.4	piano terzo		
13.5	altri piani		

14 UTILIZZI DIVERSI

14.1	industriale	addetti	calpestio	n.p.
14.2	artigianale			
14.3	commerciale			

15 ALLEGATI

15.1	doc. ARCHIVIO DI STATO	
15.2	" " COMUNALE	
15.3	" fotografica	
15.4	scheda socio - economica	
15.5	scheda tipologica	
15.6	altro	

15 INDICAZIONI E SCHEMI SULLA TIPOLOGIA EDILIZIA

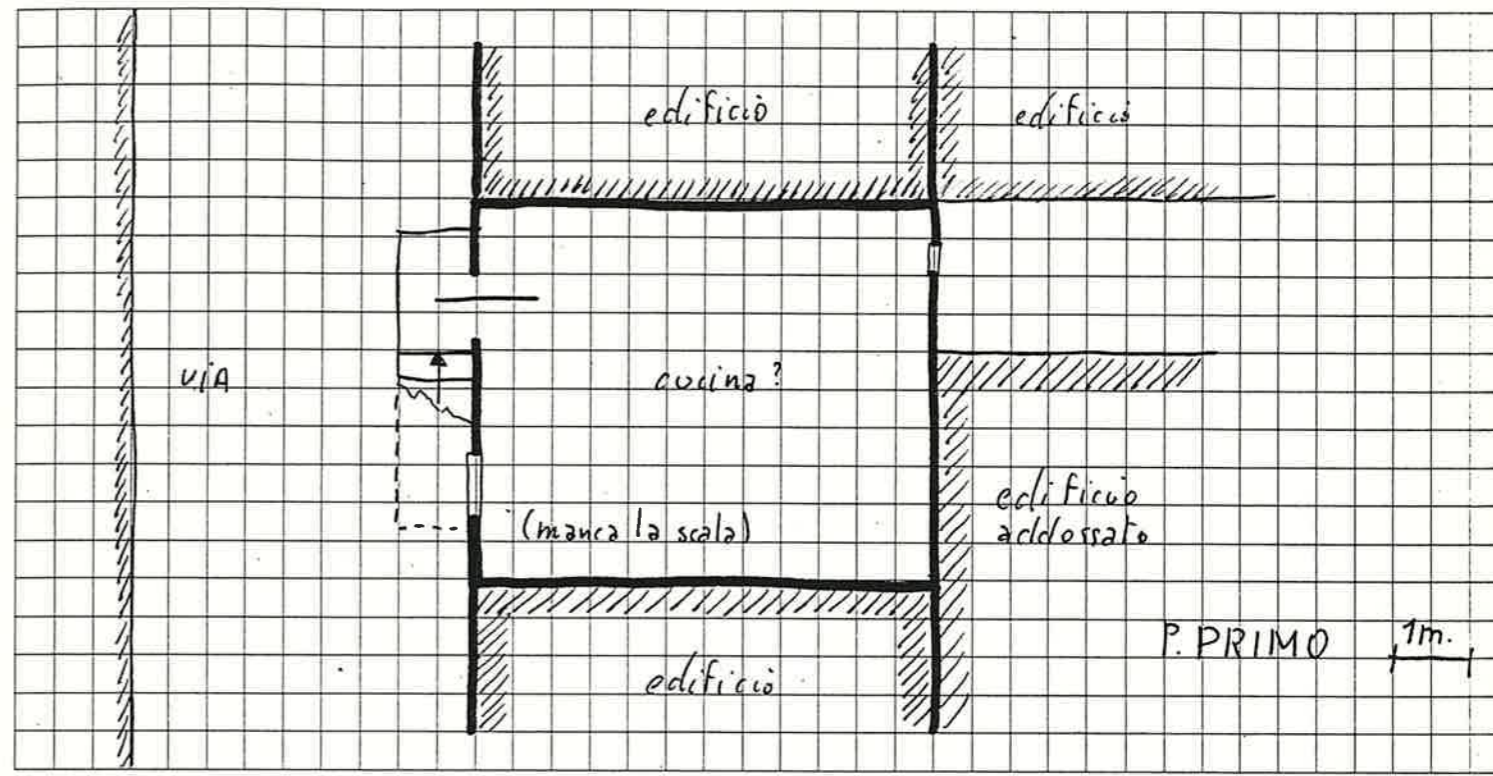

16 DOCUMENTAZIONE FOTOGRAFICA

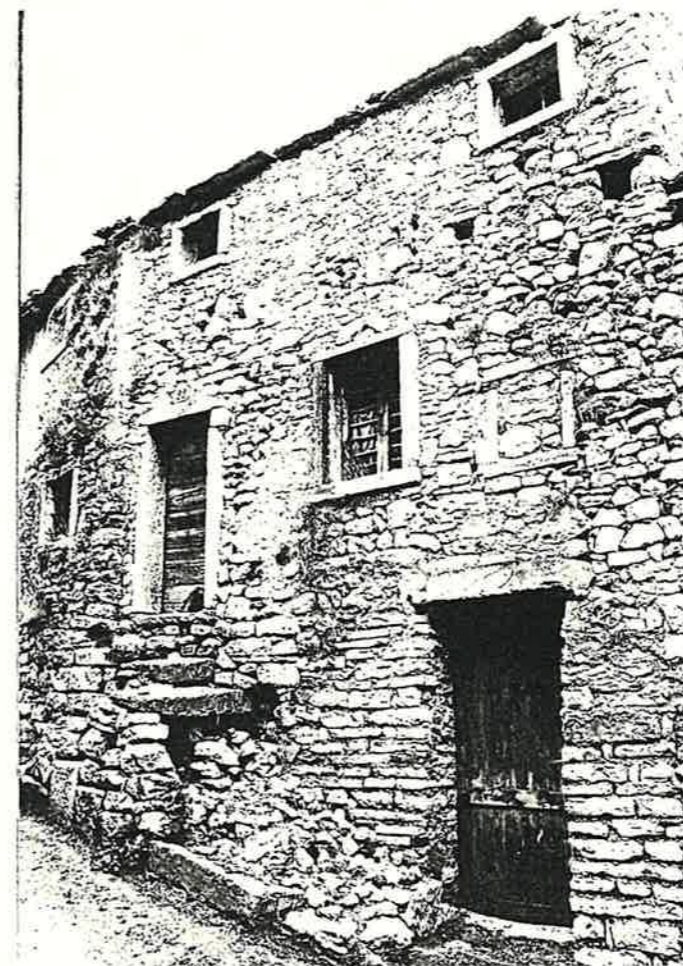

Quartiere MONTE

SCHEDA EDILIZIA N. 59

Isolato N. 3

N. C. E. U. Partita _____

Via Kolbe (senza n° civico)

Mappale _____

C. T. Sez. _____ F. _____ Mapp. 184

CATASTO

AEROFOTOGRAMMETRIA

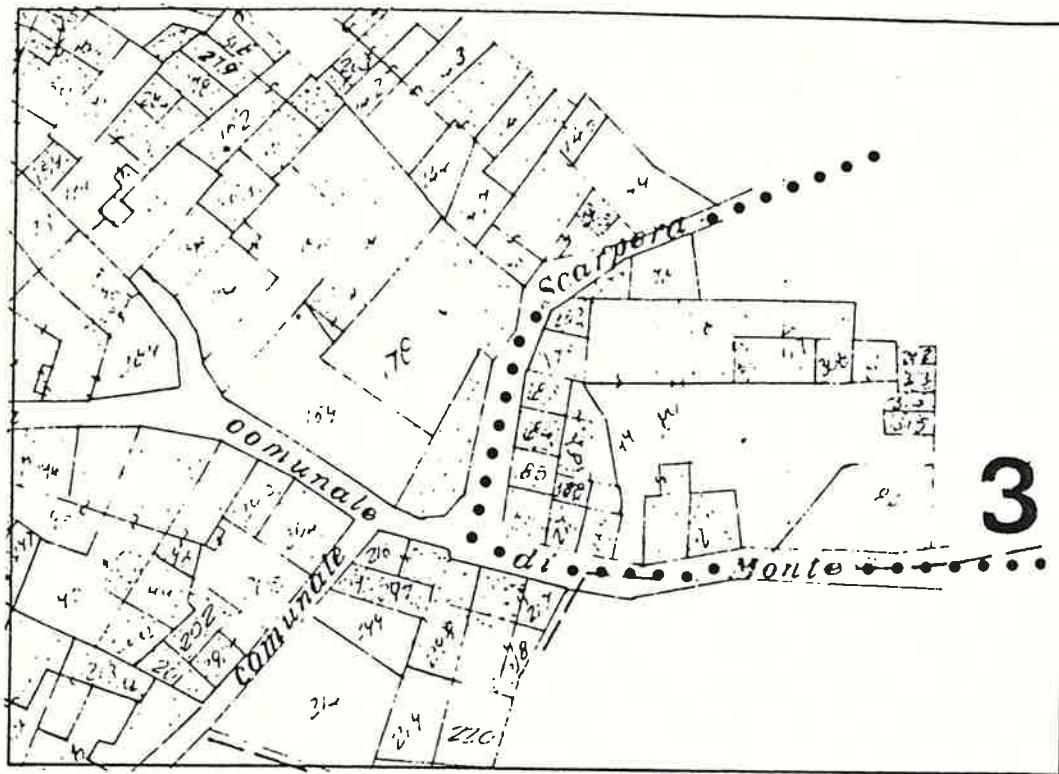

SCALA 1:1000

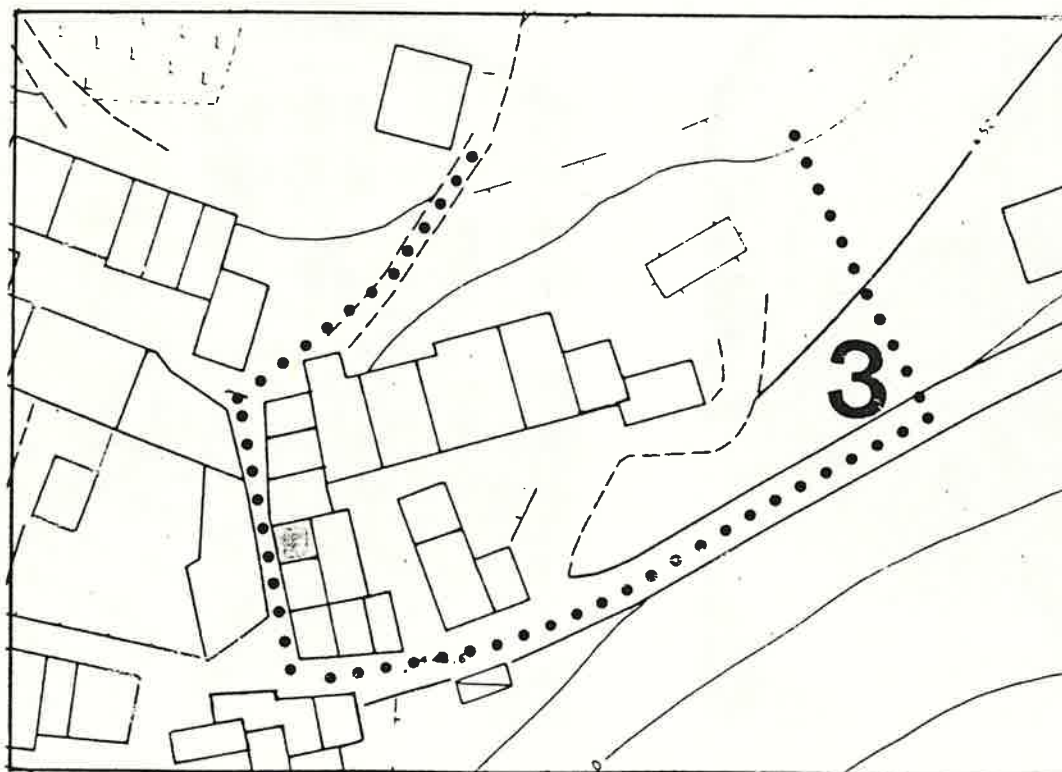

1 DATI PARAMETRICI E FUNZIONALI

1.1	area fondiaria	mq.			
1.2	superficie coperta	mq.		30	
1.3	n. piani			2	
1.4	h in gronda	m.		4,50	
1.5	volume	mc.		140	
1.6	densità edilizia	mc./mq.			

2 APPROVVIGIONAMENTO

2.1	energia elettrica	si	no
2.2	gas		X
2.3	acqua		X
2.4	pozzo		X

3 SMALTIMENTO

3.1	rete fognaria	si	no
3.2	pozzo nero		X
3.3	dispersione		X
3.4	fossa biologica		X

4 PRESENZA DELL'IMPIANTO AL CATASTO

4.1	18	si	no
4.2	18	X	
4.3	19	X	

5 VINCOLI

5.1	esistenti L. 1089/39	
5.2	" L. 1497/39	
5.3	" L. 765/67	
5.4	di progetto	

6 INTERVENTI SUCCESSIVI

6.1	ristrutturazioni	si	no
6.2	restauri		X

7 PROPRIETÀ

7.1	ente pubblico	
7.2	ente religioso	
7.3	società immobiliari	
7.4	condominio	
7.5	personale	X
7.6	altro	

8 DESTINAZIONE D'USO PREVALENTE

8.1	originaria	Residenza + rustico
8.2	attuale	deposito
	compatibile	
	non compatibile	

9 DESTINAZIONE D'USO

9.1	residenza	PT	P1	AP
9.2	artigianato		X	
9.3	industria			
9.4	commercio			
9.5	uffici			
9.6	esercizi pubblici			
9.7	enti - associazioni			
9.8	magazzini			
9.9	uso pubblico			
9.10	altro uso <i>deposito</i>	X		

10 DESTINAZIONE SUPERFICI SCOPERTE

10.1	cortili		
10.2	giardini		
10.3	parcheggi		
10.4	altro		

11 STATO DI CONSERVAZIONE

11.1	strutture orizzontali	A	B	C	D
11.2	strutture verticali			X	
11.3	coperture			X	
11.4	gronde - pluviali				
11.5	intonaci				
11.6	serramenti			X	
11.7	altro				

12 SPAZI COMUNI COPERTI

12.1	atri e corridoi	A	B	C	D
12.2	scale				

13 UTILIZZO ABITAZIONI

13.1	piano terra		1
13.2	piano primo		X
13.3	piano secondo		X
13.4	piano terzo		
13.5	altri piani		

14 UTILIZZI DIVERSI

14.1	industriale	addetti	calpestio	n.p.
14.2	artigianale			
14.3	commerciale			

15 ALLEGATI

15.1	doc. ARCHIVIO DI STATO	
15.2	" " COMUNALE	
15.3	" fotografica	
15.4	scheda socio - economica	
15.5	scheda tipologica	
15.6	altro	

15 INDICAZIONI E SCHEMI SULLA TIPOLOGIA EDILIZIA

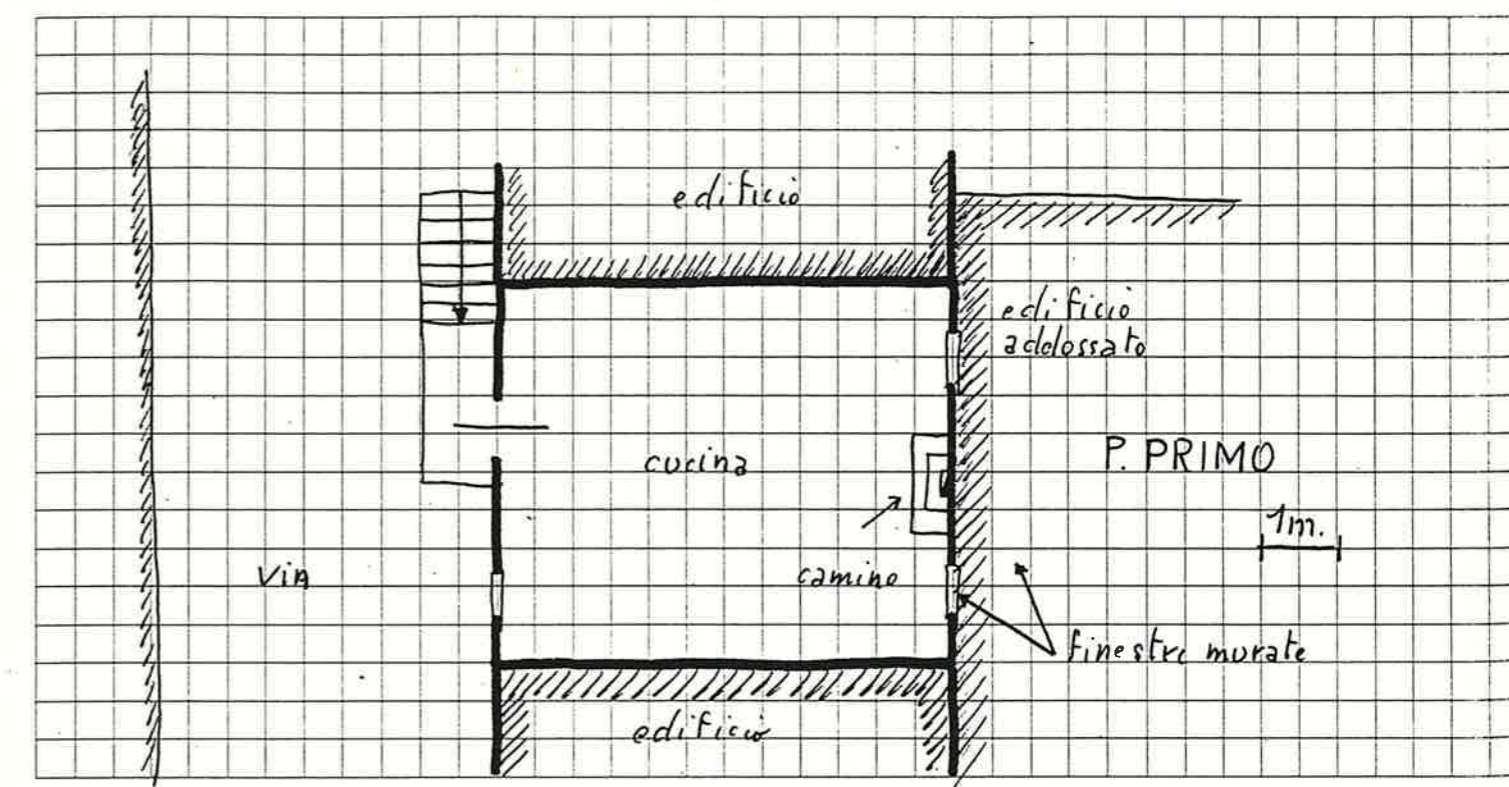

16 DOCUMENTAZIONE FOTOGRAFICA

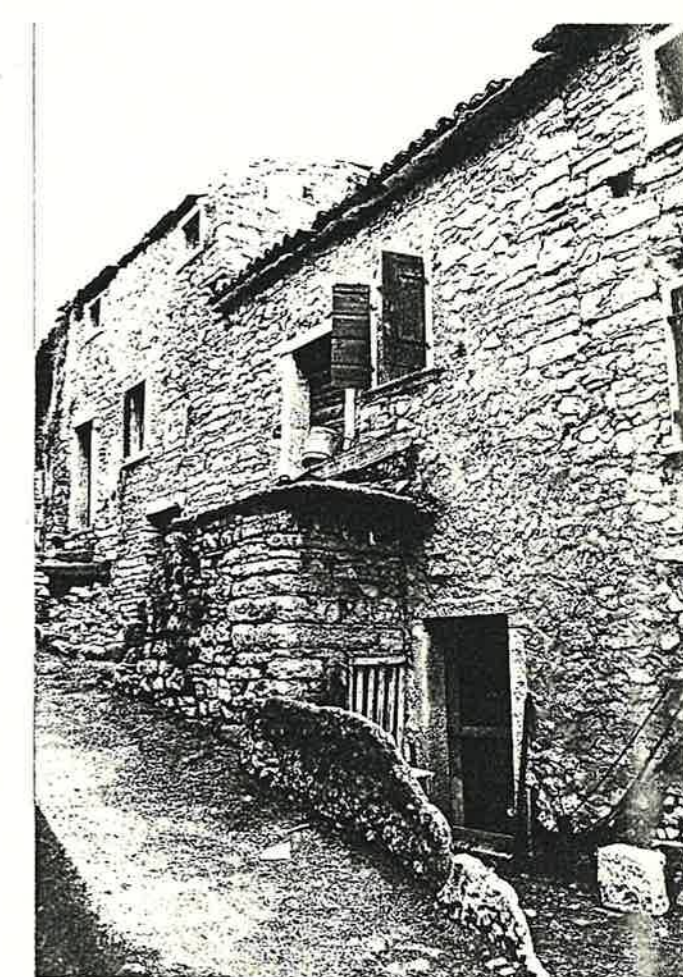

Quartiere MONTE

SCHEDA EDILIZIA N. 60

Isolato N. 3

N. C. E. U. Partita

Via VEZZANO N. 28

Mappale

C. T. Sez. F. Mapp. 187-188

CATASTO

AEROFOTOGRAMMETRIA

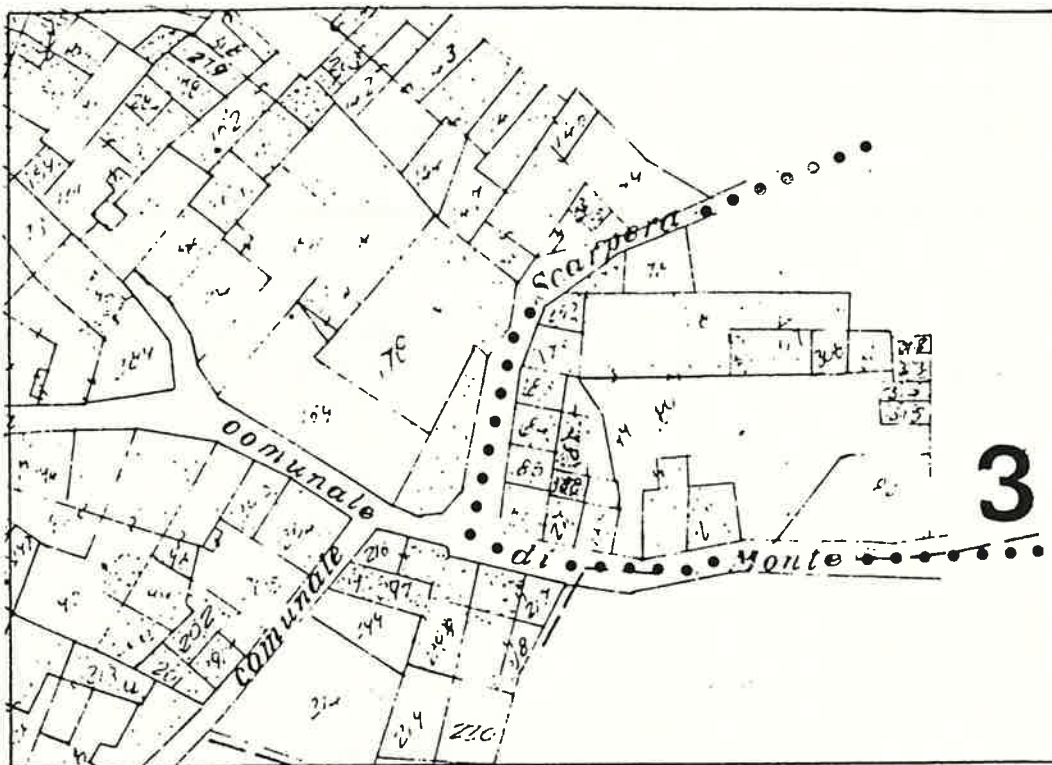

SCALA 1:1000

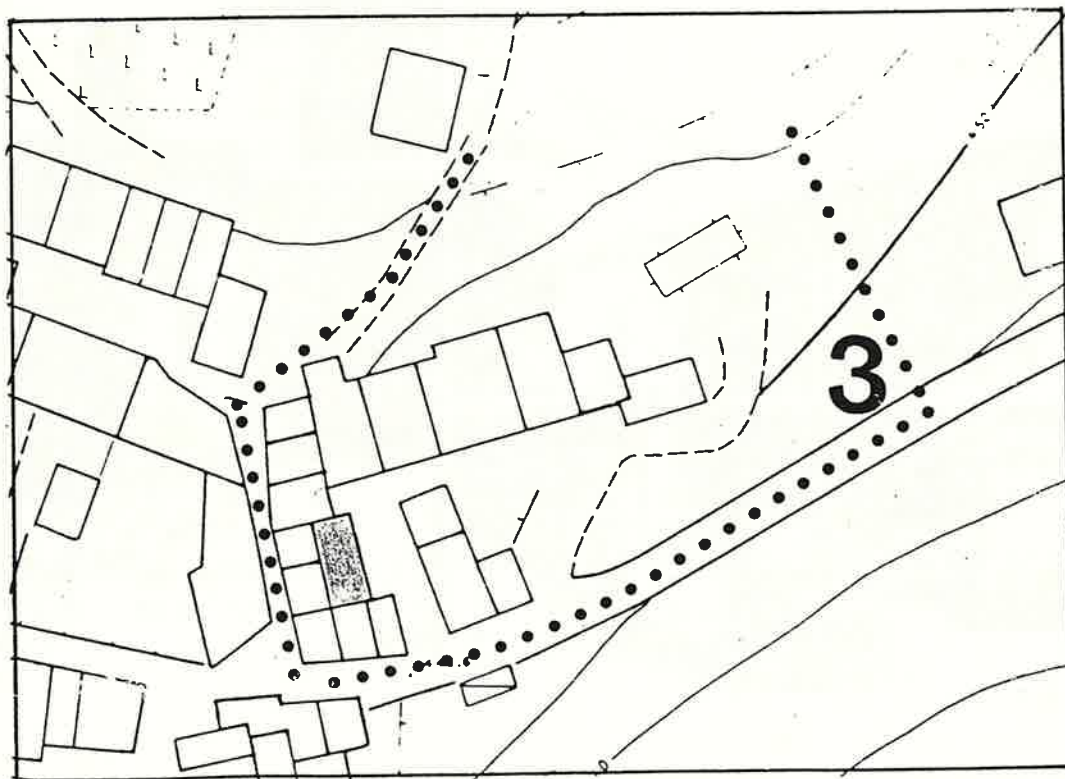

1 DATI PARAMETRICI E FUNZIONALI

1.1	area fondiaria	mq.				
1.2	superficie coperta	mq.		55		
1.3	n. piani				2	
1.4	h in gronda	m.		600		
1.5	volume	mc.		330		
1.6	densità edilizia	mc./mq.				

2 APPROVVIGIONAMENTO

2.1	energia elettrica	si	no
2.2	gas	<input checked="" type="checkbox"/>	<input checked="" type="checkbox"/>
2.3	acqua	<input checked="" type="checkbox"/>	<input type="checkbox"/>
2.4	pozzo	<input type="checkbox"/>	<input checked="" type="checkbox"/>

3 SMALTIMENTO

3.1	rete fognaria	si	no
3.2	pozzo nero	<input type="checkbox"/>	<input type="checkbox"/>
3.3	dispersione	<input type="checkbox"/>	<input type="checkbox"/>
3.4	fossa biologica	<input type="checkbox"/>	<input type="checkbox"/>

4 PRESENZA DELL'IMPIANTO AL CATASTO

4.1	18	si	no
4.2	18	<input type="checkbox"/>	<input checked="" type="checkbox"/>
4.3	19	<input checked="" type="checkbox"/>	<input type="checkbox"/>

5 VINCOLI

5.1	esistenti L. 1089/39	<input type="checkbox"/>
5.2	" L. 1497/39	<input type="checkbox"/>
5.3	" L. 765/67	<input type="checkbox"/>
5.4	di progetto	<input type="checkbox"/>

6 INTERVENTI SUCCESSIVI

6.1	ristrutturazioni	si	no
6.2	restauri	<input checked="" type="checkbox"/>	<input checked="" type="checkbox"/>

7 PROPRIETÀ

7.1	ente pubblico	<input type="checkbox"/>
7.2	ente religioso	<input type="checkbox"/>
7.3	società immobiliari	<input type="checkbox"/>
7.4	condominio	<input type="checkbox"/>
7.5	personale	<input checked="" type="checkbox"/>
7.6	altro	<input type="checkbox"/>

8 DESTINAZIONE D'USO PREVALENTE

8.1	originaria	Residenza + Fienile	<input type="checkbox"/>
8.2	attuale	Residenza + Garage	<input type="checkbox"/>
		compatibile	<input type="checkbox"/>
		non compatibile	<input type="checkbox"/>

9 DESTINAZIONE D'USO

9.1	residenza	PT	P1	AP
9.2	artigianato	<input checked="" type="checkbox"/>	<input checked="" type="checkbox"/>	<input type="checkbox"/>
9.3	industria	<input type="checkbox"/>	<input type="checkbox"/>	<input type="checkbox"/>
9.4	commercio	<input type="checkbox"/>	<input type="checkbox"/>	<input type="checkbox"/>
9.5	uffici	<input type="checkbox"/>	<input type="checkbox"/>	<input type="checkbox"/>
9.6	esercizi pubblici	<input type="checkbox"/>	<input type="checkbox"/>	<input type="checkbox"/>
9.7	enti - associazioni	<input type="checkbox"/>	<input type="checkbox"/>	<input type="checkbox"/>
9.8	magazzini	<input type="checkbox"/>	<input type="checkbox"/>	<input type="checkbox"/>
9.9	uso pubblico	<input type="checkbox"/>	<input type="checkbox"/>	<input type="checkbox"/>
9.10	altro uso	<input checked="" type="checkbox"/>	<input type="checkbox"/>	<input type="checkbox"/>

10 DESTINAZIONE SUPERFICI SCOPERTE

10.1	cortili promiscuo	<input checked="" type="checkbox"/>
10.2	giardini	<input type="checkbox"/>
10.3	parcheggi	<input type="checkbox"/>
10.4	altro	<input type="checkbox"/>

11 STATO DI CONSERVAZIONE

11.1	strutture orizzontali	A	B	C	D
11.2	strutture verticali	<input checked="" type="checkbox"/>	<input type="checkbox"/>	<input type="checkbox"/>	<input type="checkbox"/>
11.3	coperture	<input checked="" type="checkbox"/>	<input type="checkbox"/>	<input type="checkbox"/>	<input type="checkbox"/>
11.4	gronde - pluviali	<input checked="" type="checkbox"/>	<input type="checkbox"/>	<input type="checkbox"/>	<input type="checkbox"/>
11.5	intonaci	<input checked="" type="checkbox"/>	<input type="checkbox"/>	<input type="checkbox"/>	<input type="checkbox"/>
11.6	serramenti	<input checked="" type="checkbox"/>	<input type="checkbox"/>	<input type="checkbox"/>	<input type="checkbox"/>
11.7	altro	<input type="checkbox"/>	<input type="checkbox"/>	<input type="checkbox"/>	<input type="checkbox"/>

12 SPAZI COMUNI COPERTI

12.1	atri e corridoi	A	B	C	D
12.2	scale	<input type="checkbox"/>	<input type="checkbox"/>	<input type="checkbox"/>	<input type="checkbox"/>

13 UTILIZZO ABITAZIONI

13.1	piano terra	stessa famiglia	<input checked="" type="checkbox"/>	<input type="checkbox"/>
13.2	piano primo	altra unità	<input checked="" type="checkbox"/>	<input type="checkbox"/>
13.3	piano secondo		<input type="checkbox"/>	<input type="checkbox"/>
13.4	piano terzo		<input type="checkbox"/>	<input type="checkbox"/>
13.5	altri piani		<input type="checkbox"/>	<input type="checkbox"/>

14 UTILIZZI DIVERSI

14.1	industriale	addetti	calpestio	n.p.
14.2	artigianale	<input type="checkbox"/>	<input type="checkbox"/>	<input type="checkbox"/>
14.3	commerciale	<input type="checkbox"/>	<input type="checkbox"/>	<input type="checkbox"/>

15 ALLEGATI

15.1	doc. ARCHIVIO DI STATO	<input type="checkbox"/>
15.2	" " COMUNALE	<input type="checkbox"/>
15.3	" fotografica	<input type="checkbox"/>
15.4	scheda socio - economica	<input type="checkbox"/>
15.5	scheda tipologica	<input type="checkbox"/>
15.6	altro	<input type="checkbox"/>

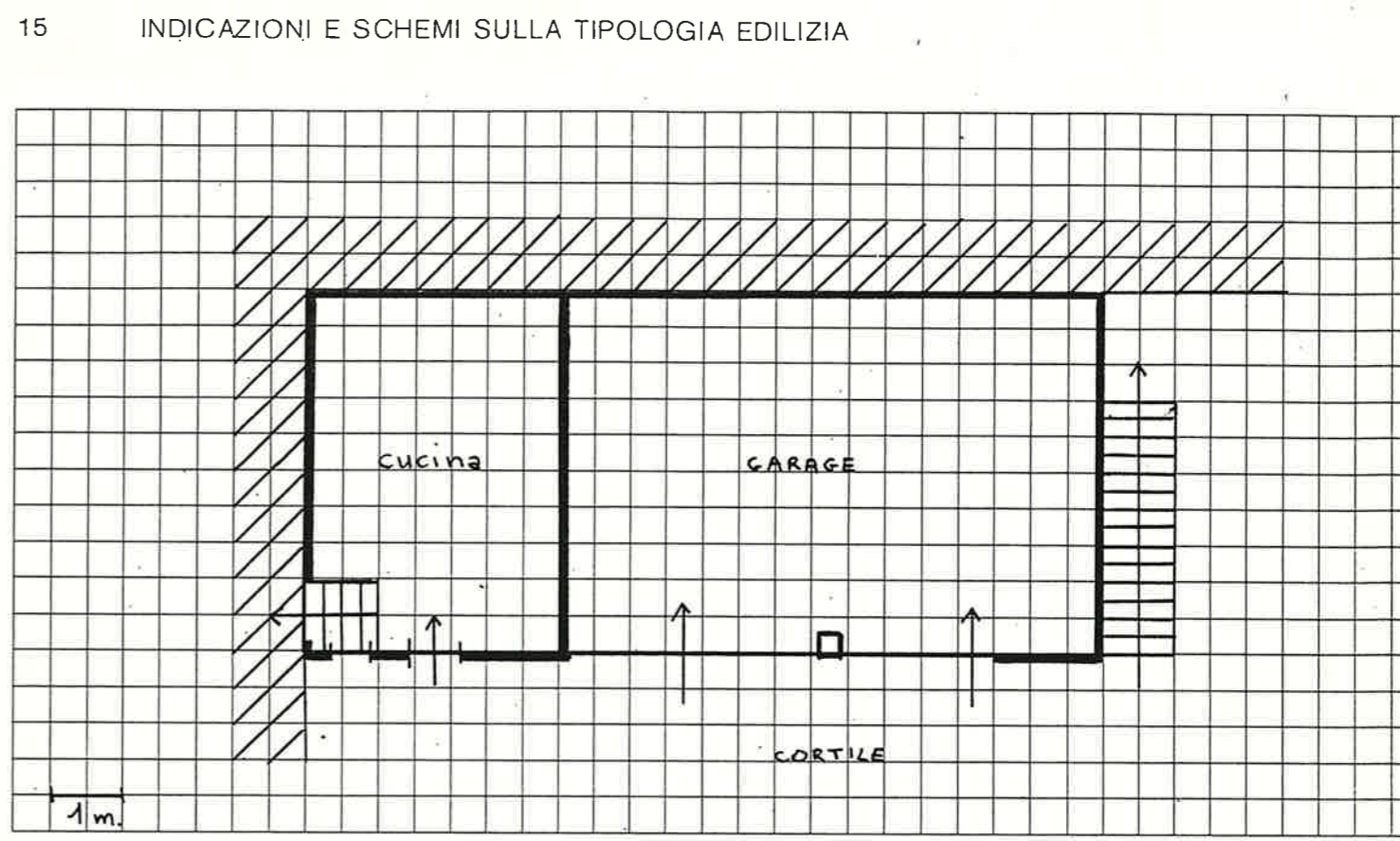

16 DOCUMENTAZIONE FOTOGRAFICA

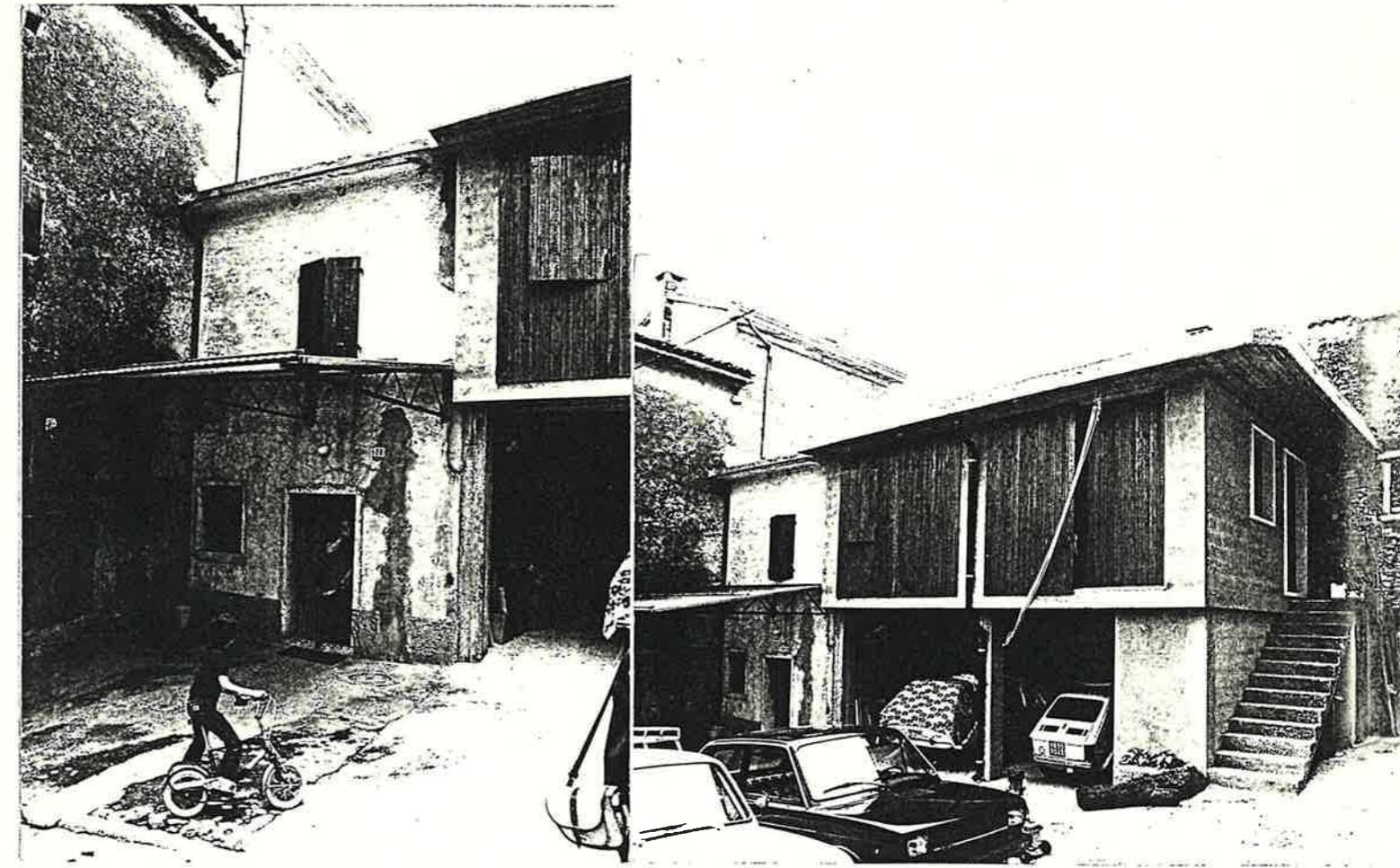

Quartiere MONTE

SCHEDA EDILIZIA N. 61

Isolato N. 4

N. C. E. U. Partita _____

Via Kolbe n° 63 (annesso rustico)

Mappale _____

C. T. Sez. _____ F. _____ Mapp. 178 (parte)

CATASTO

AEROFOTOGRAMMETRIA

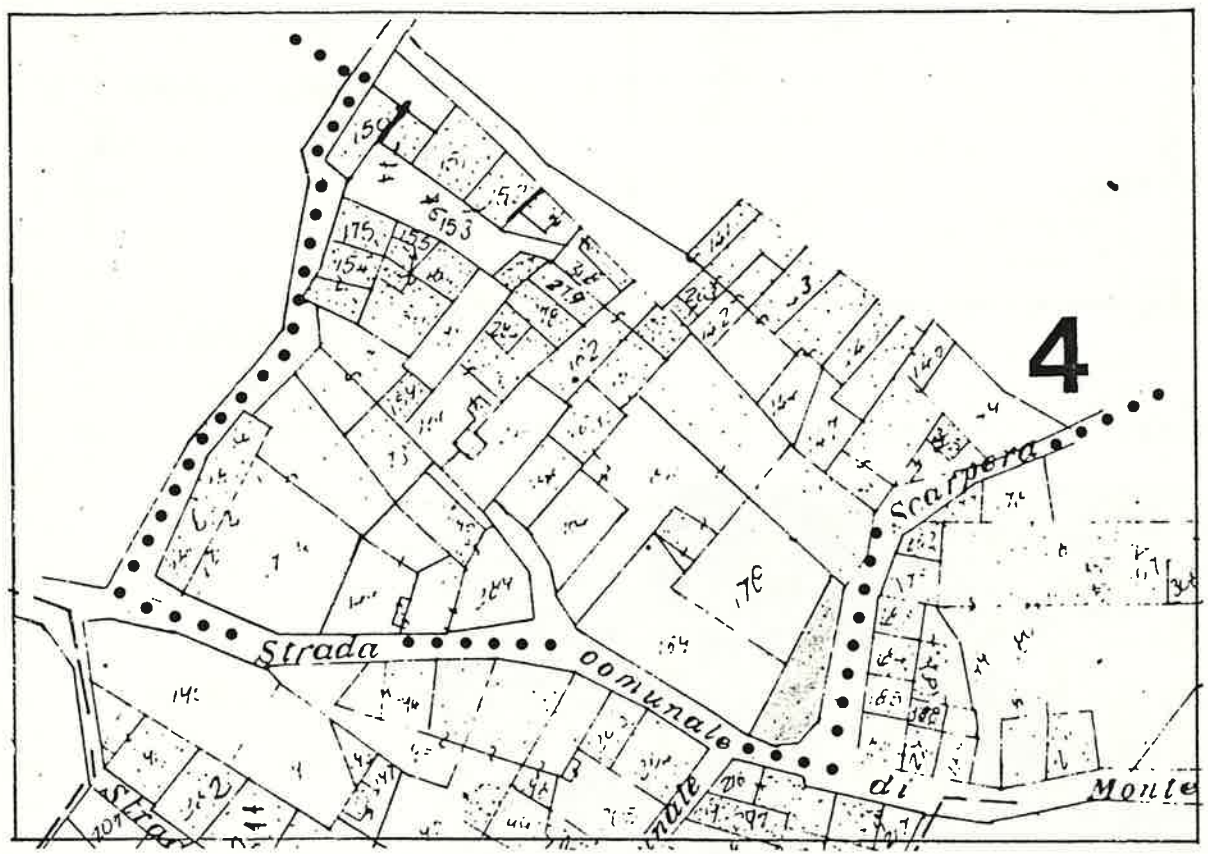

SCALA 1:1000

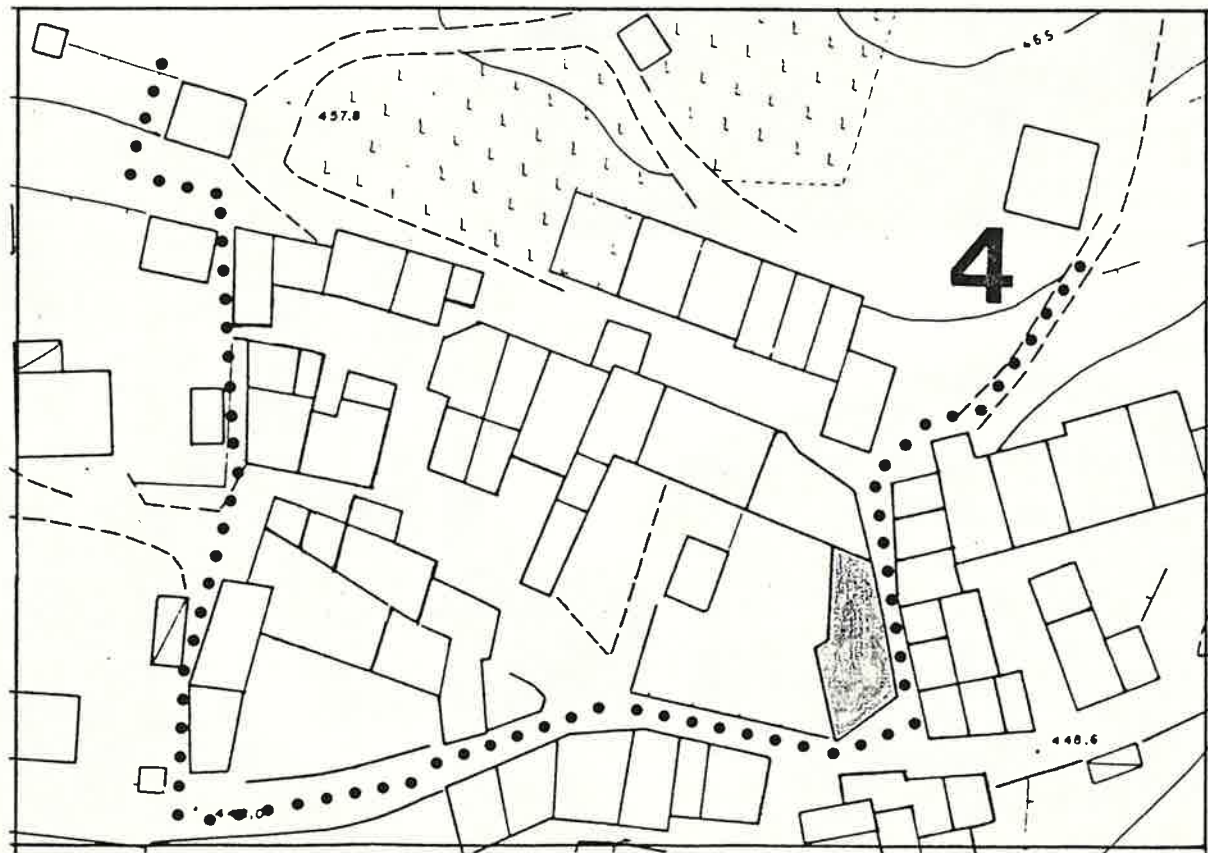

1 DATI PARAMETRICI E FUNZIONALI

1.1	area fondiaria	mq.				
1.2	superficie coperta	mq.		140		
1.3	n. piani			2		
1.4	h in gronda	m.	h.media	600		
1.5	volume	mc.		840		
1.6	densità edilizia	mc./mq.				

2 APPROVVIGIONAMENTO

	si	no
2.1	<input type="checkbox"/>	<input checked="" type="checkbox"/>
2.2	<input type="checkbox"/>	<input checked="" type="checkbox"/>
2.3	<input type="checkbox"/>	<input checked="" type="checkbox"/>
2.4	<input type="checkbox"/>	<input checked="" type="checkbox"/>

3 SMALTIMENTO

	si	no
3.1	<input type="checkbox"/>	<input checked="" type="checkbox"/>
3.2	<input type="checkbox"/>	<input checked="" type="checkbox"/>
3.3	<input type="checkbox"/>	<input checked="" type="checkbox"/>
3.4	<input type="checkbox"/>	<input checked="" type="checkbox"/>

4 PRESENZA DELL'IMPIANTO AL CATASTO

	si	no
4.1	<input type="checkbox"/>	<input type="checkbox"/>
4.2	<input checked="" type="checkbox"/>	<input type="checkbox"/>
4.3	<input checked="" type="checkbox"/>	<input type="checkbox"/>

5 VINCOLI

5.1	esistenti L. 1089/39	<input type="checkbox"/>
5.2	" L. 1497/39	<input type="checkbox"/>
5.3	" L. 765/67	<input type="checkbox"/>
5.4	di progetto	<input type="checkbox"/>

6 INTERVENTI SUCCESSIVI

	si	no
6.1	<input type="checkbox"/>	<input checked="" type="checkbox"/>
6.2	<input type="checkbox"/>	<input checked="" type="checkbox"/>

7 PROPRIETÀ

7.1	ente pubblico	<input type="checkbox"/>
7.2	ente religioso	<input type="checkbox"/>
7.3	società immobiliari	<input type="checkbox"/>
7.4	condominio	<input type="checkbox"/>
7.5	personale	<input checked="" type="checkbox"/>
7.6	altro	<input type="checkbox"/>

8 DESTINAZIONE D'USO PREVALENTE

8.1	originaria	Annesso rustico	<input type="checkbox"/>
8.2	attuale	deposito	<input type="checkbox"/>
		compatibile	<input type="checkbox"/>
		non compatibile	<input type="checkbox"/>

9 DESTINAZIONE D'USO

	PT	P1	AP
9.1	<input type="checkbox"/>	<input type="checkbox"/>	<input type="checkbox"/>
9.2	<input type="checkbox"/>	<input type="checkbox"/>	<input type="checkbox"/>
9.3	<input type="checkbox"/>	<input type="checkbox"/>	<input type="checkbox"/>
9.4	<input type="checkbox"/>	<input type="checkbox"/>	<input type="checkbox"/>
9.5	<input type="checkbox"/>	<input type="checkbox"/>	<input type="checkbox"/>
9.6	<input type="checkbox"/>	<input type="checkbox"/>	<input type="checkbox"/>
9.7	<input type="checkbox"/>	<input type="checkbox"/>	<input type="checkbox"/>
9.8	<input type="checkbox"/>	<input type="checkbox"/>	<input type="checkbox"/>
9.9	<input type="checkbox"/>	<input type="checkbox"/>	<input type="checkbox"/>
9.10	<input checked="" type="checkbox"/>	<input checked="" type="checkbox"/>	<input type="checkbox"/>

10 DESTINAZIONE SUPERFICI SCOPERTE

		mq.
10.1	<input checked="" type="checkbox"/>	<input type="checkbox"/>
10.2	<input type="checkbox"/>	<input type="checkbox"/>
10.3	<input type="checkbox"/>	<input type="checkbox"/>
10.4	<input type="checkbox"/>	<input type="checkbox"/>

11 STATO DI CONSERVAZIONE

	A	B	C	D
11.1	<input type="checkbox"/>	<input type="checkbox"/>	<input checked="" type="checkbox"/>	<input type="checkbox"/>
11.2	<input type="checkbox"/>	<input checked="" type="checkbox"/>	<input type="checkbox"/>	<input type="checkbox"/>
11.3	<input type="checkbox"/>	<input type="checkbox"/>	<input checked="" type="checkbox"/>	<input type="checkbox"/>
11.4	<input type="checkbox"/>	<input checked="" type="checkbox"/>	<input type="checkbox"/>	<input type="checkbox"/>
11.5	<input type="checkbox"/>	<input type="checkbox"/>	<input type="checkbox"/>	<input type="checkbox"/>
11.6	<input type="checkbox"/>	<input type="checkbox"/>	<input checked="" type="checkbox"/>	<input type="checkbox"/>
11.7	<input type="checkbox"/>	<input type="checkbox"/>	<input type="checkbox"/>	<input type="checkbox"/>

12 SPAZI COMUNI COPERTI

	A	B	C	D
12.1	<input type="checkbox"/>	<input type="checkbox"/>	<input type="checkbox"/>	<input type="checkbox"/>
12.2	<input type="checkbox"/>	<input type="checkbox"/>	<input type="checkbox"/>	<input type="checkbox"/>

13 UTILIZZO ABITAZIONI

	occ.	non occ.
13.1	<input type="checkbox"/>	<input type="checkbox"/>
13.2	<input type="checkbox"/>	<input type="checkbox"/>
13.3	<input type="checkbox"/>	<input type="checkbox"/>
13.4	<input type="checkbox"/>	<input type="checkbox"/>
13.5	<input type="checkbox"/>	<input type="checkbox"/>

14 UTILIZZI DIVERSI

	addetti	calpestio	n.p.
14.1	<input type="checkbox"/>	<input type="checkbox"/>	<input type="checkbox"/>
14.2	<input type="checkbox"/>	<input type="checkbox"/>	<input type="checkbox"/>
14.3	<input type="checkbox"/>	<input type="checkbox"/>	<input type="checkbox"/>

15 ALLEGATI

15.1	doc. ARCHIVIO DI STATO	<input type="checkbox"/>
15.2	" " COMUNALE	<input type="checkbox"/>
15.3	" fotografica	<input type="checkbox"/>
15.4	scheda socio - economica	<input type="checkbox"/>
15.5	scheda tipologica	<input type="checkbox"/>
15.6	altro	<input type="checkbox"/>

15 INDICAZIONI E SCHEMI SULLA TIPOLOGIA EDILIZIA

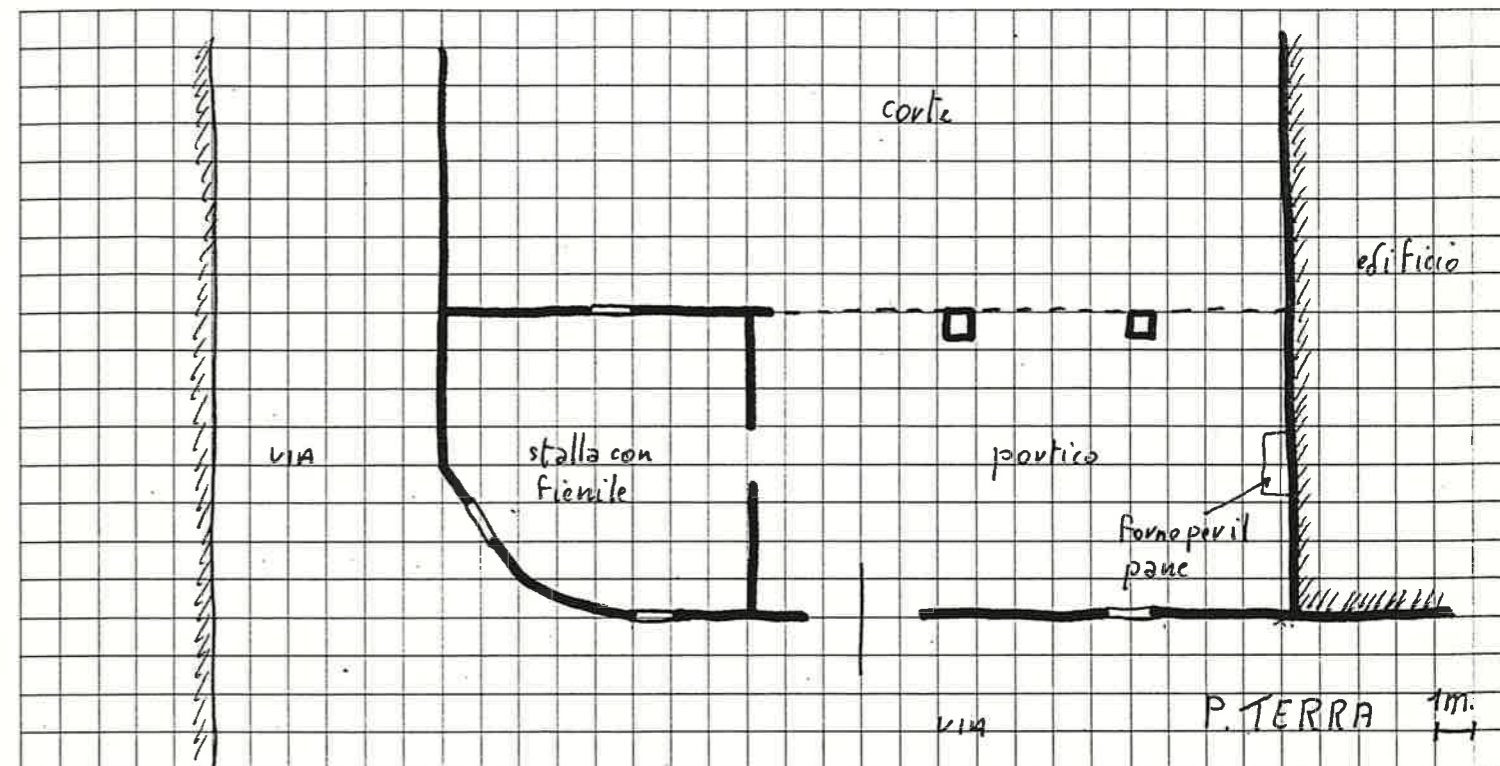

16 DOCUMENTAZIONE FOTOGRAFICA

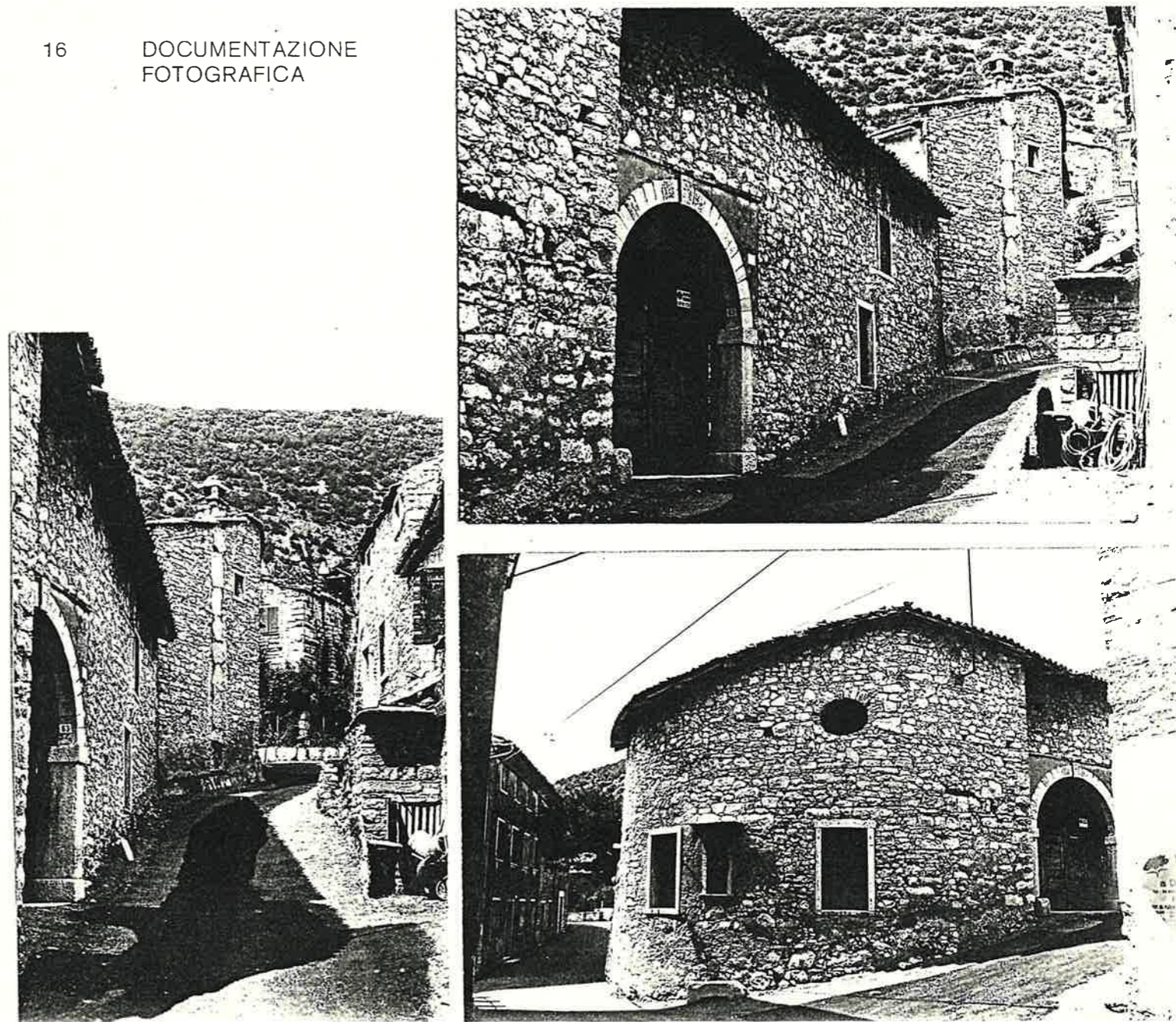

Quartiere MONTE

SCHEDA EDILIZIA N. 62

Isolato N. 4

N. C. E. U. Partita

Via Kolbe n° 63

Mappale

C. T. Sez. F. Mapp. 178 (parte)

CATASTO

AEROFOTOGRAMMETRIA

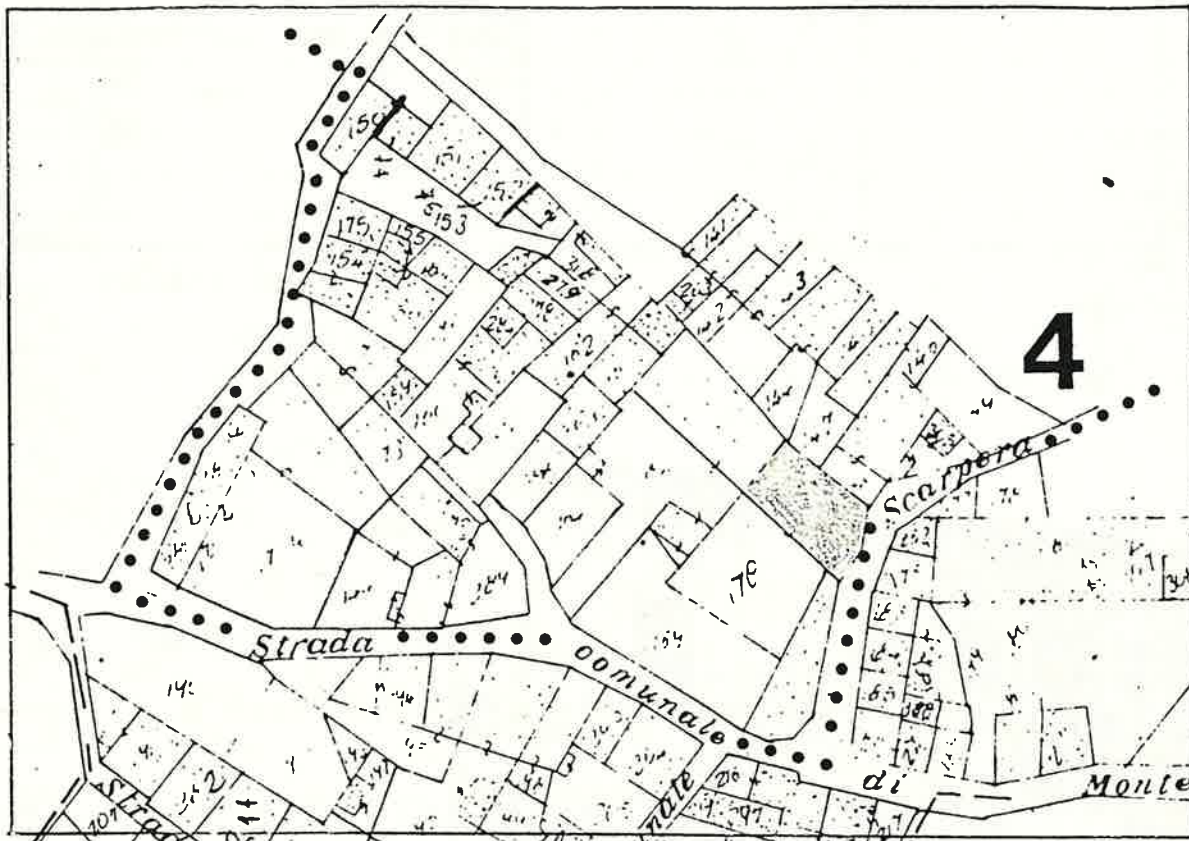

SCALA 1:1000

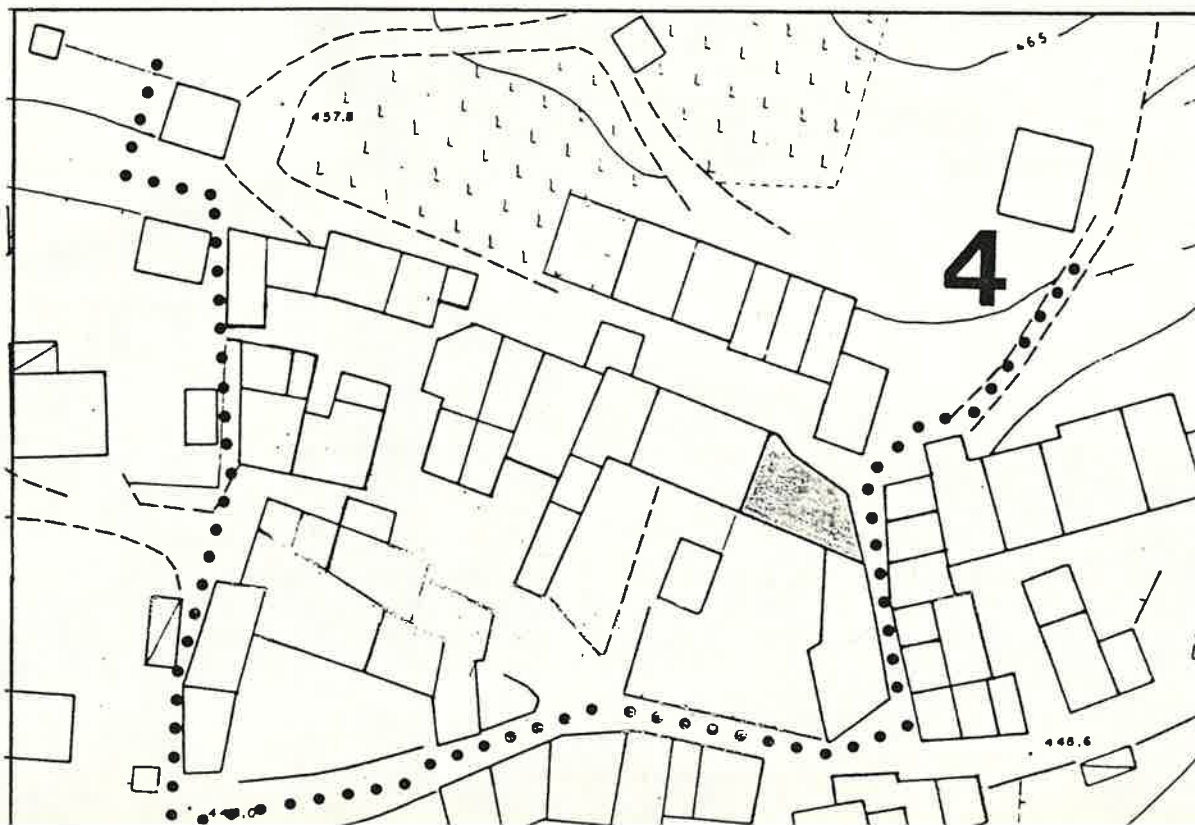

1 DATI PARAMETRICI E FUNZIONALI

1.1	area fondiaria	mq.				
1.2	superficie coperta	mq.		160		
1.3	n. piani			2+soffitta		
1.4	h in gronda	m.		7,50		
1.5	volume	mc.		1200		
1.6	densità edilizia mc./mq.					

2 APPROVVIGIONAMENTO

2.1	energia elettrica	si	no
2.2	gas	<input checked="" type="checkbox"/>	<input checked="" type="checkbox"/>
2.3	acqua	<input checked="" type="checkbox"/>	<input type="checkbox"/>
2.4	pozzo	<input type="checkbox"/>	<input checked="" type="checkbox"/>

3 SMALTIMENTO

3.1	rete fognaria	si	no
3.2	pozzo nero	<input type="checkbox"/>	<input type="checkbox"/>
3.3	dispersione	<input type="checkbox"/>	<input type="checkbox"/>
3.4	fossa biologica	<input type="checkbox"/>	<input type="checkbox"/>

4 PRESENZA DELL'IMPIANTO AL CATASTO

4.1	18	si	no
4.2	18	<input checked="" type="checkbox"/>	<input type="checkbox"/>
4.3	19	<input checked="" type="checkbox"/>	<input type="checkbox"/>

5 VINCOLI

5.1	esistenti L. 1089/39	<input type="checkbox"/>
5.2	" L. 1497/39	<input type="checkbox"/>
5.3	" L. 765/67	<input type="checkbox"/>
5.4	di progetto	<input type="checkbox"/>

6 INTERVENTI SUCCESSIVI

6.1	ristrutturazioni	si	no
6.2	restauri	<input checked="" type="checkbox"/>	<input checked="" type="checkbox"/>

7 PROPRIETÀ

7.1	ente pubblico	<input type="checkbox"/>
7.2	ente religioso	<input type="checkbox"/>
7.3	società immobiliari	<input type="checkbox"/>
7.4	condominio	<input type="checkbox"/>
7.5	personale	<input checked="" type="checkbox"/>
7.6	altro	<input type="checkbox"/>

8 DESTINAZIONE D'USO PREVALENTE

8.1	originaria	Residenza	<input type="checkbox"/>
8.2	attuale	Residenza	<input type="checkbox"/>
		compatibile	<input type="checkbox"/>
		non compatibile	<input type="checkbox"/>

9 DESTINAZIONE D'USO

9.1	residenza	PT	P1	AP
9.2	artigianato	<input checked="" type="checkbox"/>	<input checked="" type="checkbox"/>	<input type="checkbox"/>
9.3	industria	<input type="checkbox"/>	<input type="checkbox"/>	<input type="checkbox"/>
9.4	commercio	<input type="checkbox"/>	<input type="checkbox"/>	<input type="checkbox"/>
9.5	uffici	<input type="checkbox"/>	<input type="checkbox"/>	<input type="checkbox"/>
9.6	esercizi pubblici	<input type="checkbox"/>	<input type="checkbox"/>	<input type="checkbox"/>
9.7	enti - associazioni	<input type="checkbox"/>	<input type="checkbox"/>	<input type="checkbox"/>
9.8	magazzini	<input type="checkbox"/>	<input type="checkbox"/>	<input type="checkbox"/>
9.9	uso pubblico	<input type="checkbox"/>	<input type="checkbox"/>	<input type="checkbox"/>
9.10	altro uso soffitta	<input type="checkbox"/>	<input type="checkbox"/>	<input checked="" type="checkbox"/>

10 DESTINAZIONE SUPERFICI SCOPERTE

10.1	cortili	<input checked="" type="checkbox"/>
10.2	giardini	<input checked="" type="checkbox"/>
10.3	parcheggi	<input type="checkbox"/>
10.4	altro	<input type="checkbox"/>

11 STATO DI CONSERVAZIONE

11.1	strutture orizzontali	A	B	C	D
11.2	strutture verticali	<input checked="" type="checkbox"/>	<input type="checkbox"/>	<input type="checkbox"/>	<input type="checkbox"/>
11.3	coperture	<input checked="" type="checkbox"/>	<input type="checkbox"/>	<input type="checkbox"/>	<input type="checkbox"/>
11.4	gronde - pluviali	<input checked="" type="checkbox"/>	<input type="checkbox"/>	<input type="checkbox"/>	<input type="checkbox"/>
11.5	intonaci	<input checked="" type="checkbox"/>	<input type="checkbox"/>	<input type="checkbox"/>	<input type="checkbox"/>
11.6	serramenti	<input checked="" type="checkbox"/>	<input type="checkbox"/>	<input type="checkbox"/>	<input type="checkbox"/>
11.7	altro	<input type="checkbox"/>	<input type="checkbox"/>	<input type="checkbox"/>	<input type="checkbox"/>

12 SPAZI COMUNI COPERTI

12.1	atri e corridoi	A	B	C	D
12.2	scale	<input type="checkbox"/>	<input type="checkbox"/>	<input type="checkbox"/>	<input type="checkbox"/>

13 UTILIZZO ABITAZIONI n

13.1	piano terra	1	
13.2	piano primo	<input checked="" type="checkbox"/>	
13.3	piano secondo	<input checked="" type="checkbox"/>	
13.4	piano terzo	<input type="checkbox"/>	
13.5	altri piani	<input type="checkbox"/>	

14 UTILIZZI DIVERSI

14.1	industriale	addetti	calpestio	n.p.
14.2	artigianale	<input type="checkbox"/>	<input type="checkbox"/>	<input type="checkbox"/>
14.3	commerciale	<input type="checkbox"/>	<input type="checkbox"/>	<input type="checkbox"/>

15 ALLEGATI

15.1	doc. ARCHIVIO DI STATO	<input type="checkbox"/>
15.2	" " COMUNALE	<input type="checkbox"/>
15.3	" fotografica	<input type="checkbox"/>
15.4	scheda socio - economica	<input type="checkbox"/>
15.5	scheda tipologica	<input type="checkbox"/>
15.6	altro	<input type="checkbox"/>

15 INDICAZIONI E SCHEMI SULLA TIPOLOGIA EDILIZIA

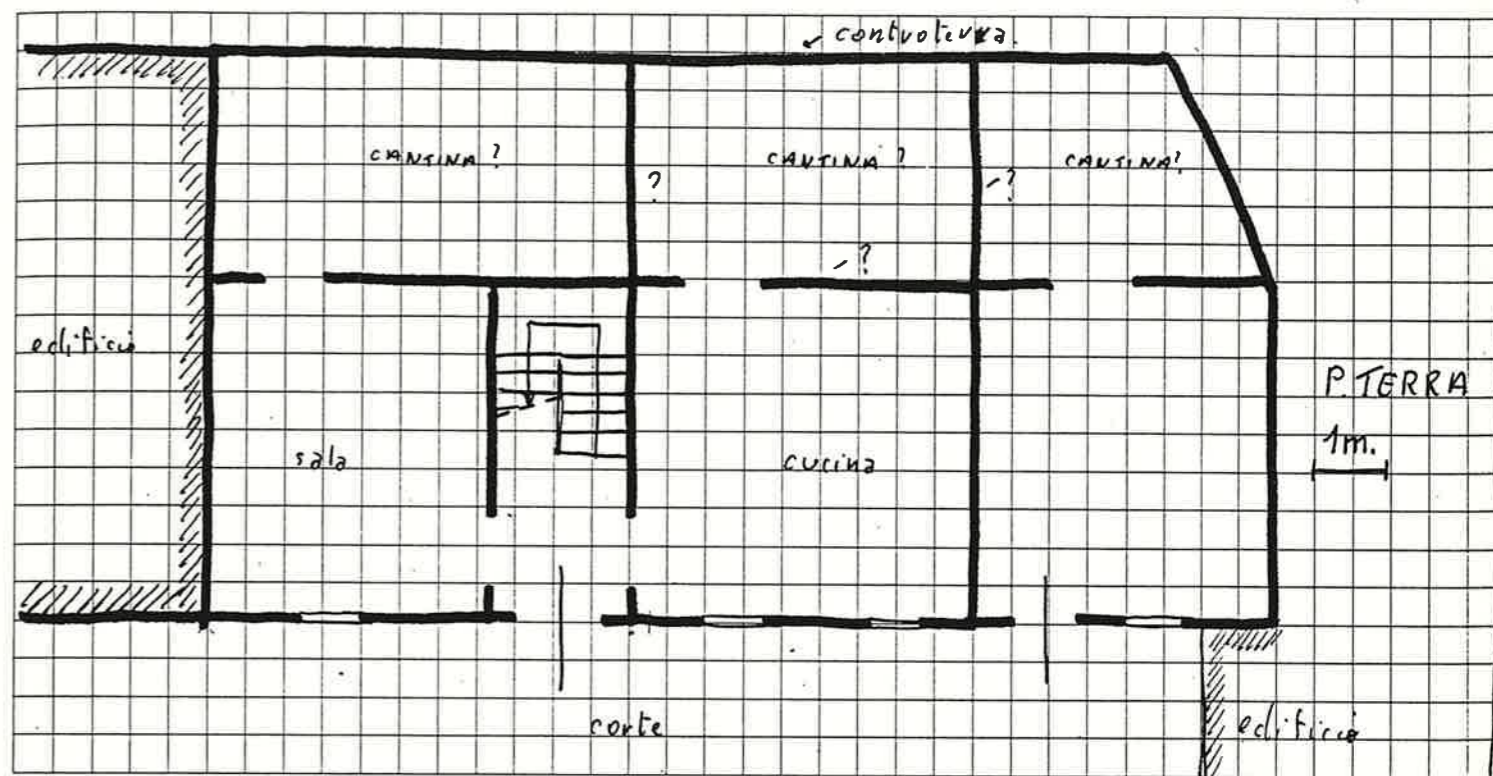

16 DOCUMENTAZIONE FOTOGRAFICA



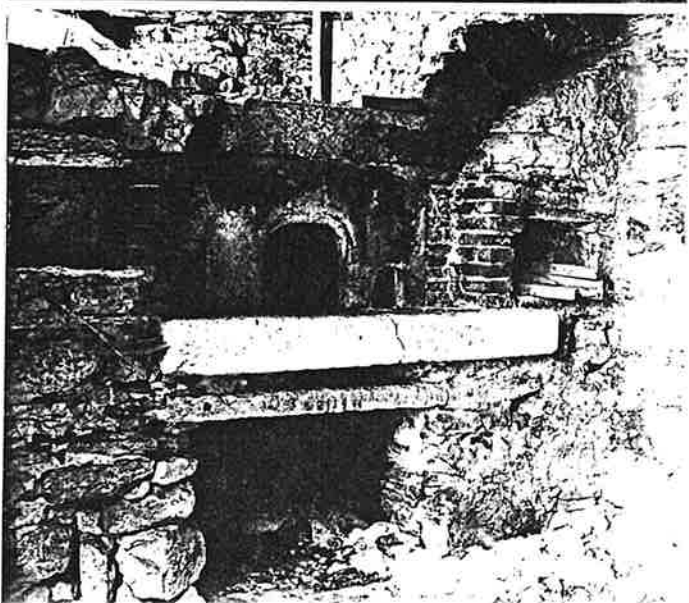
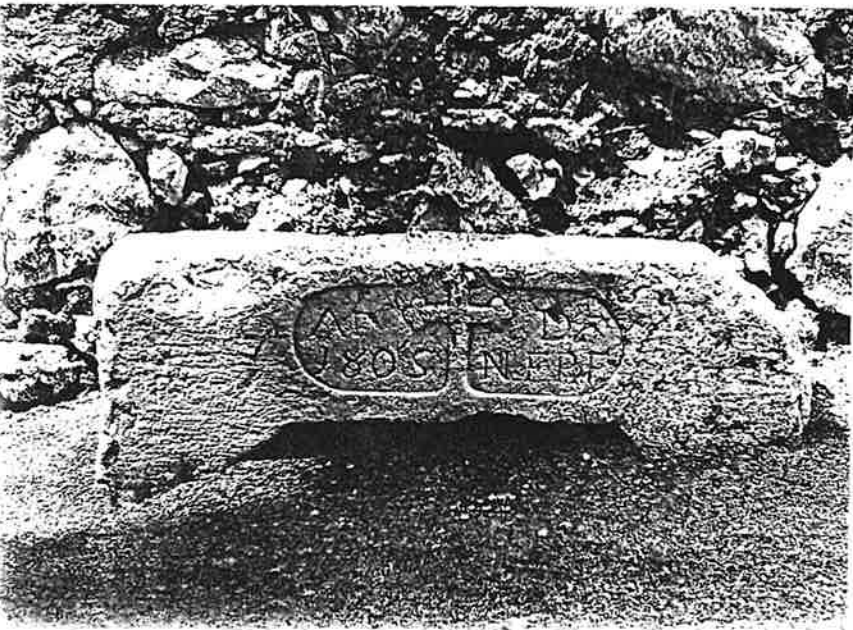
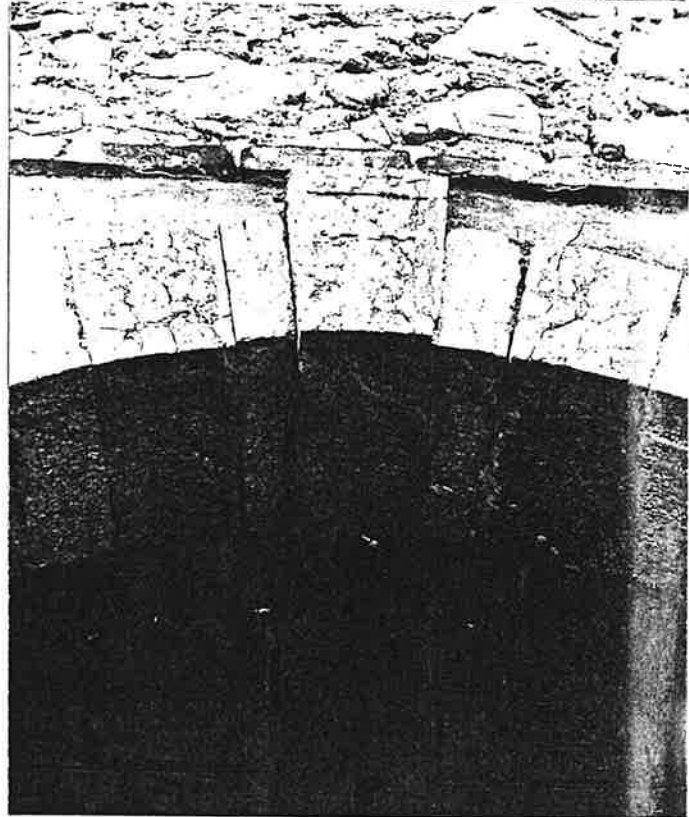
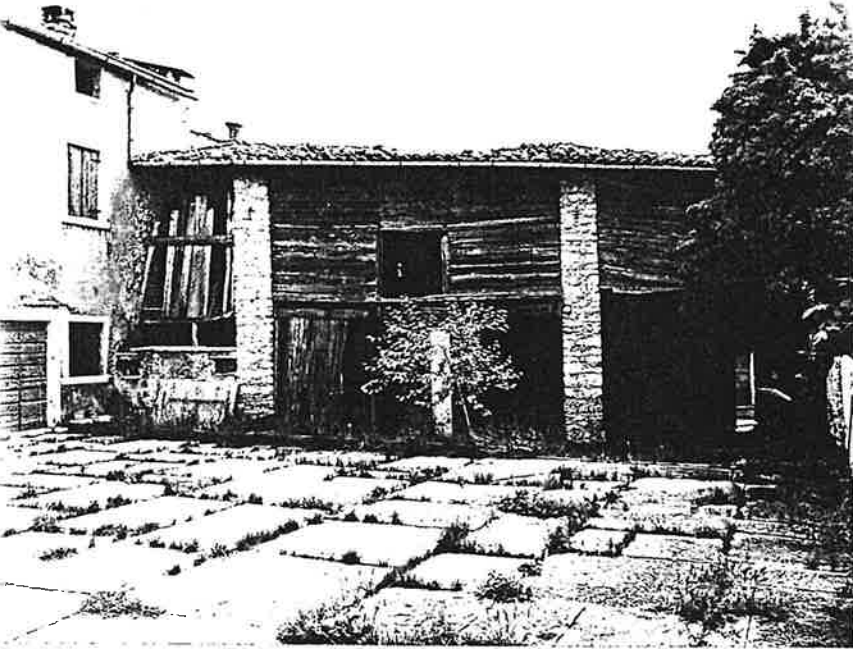
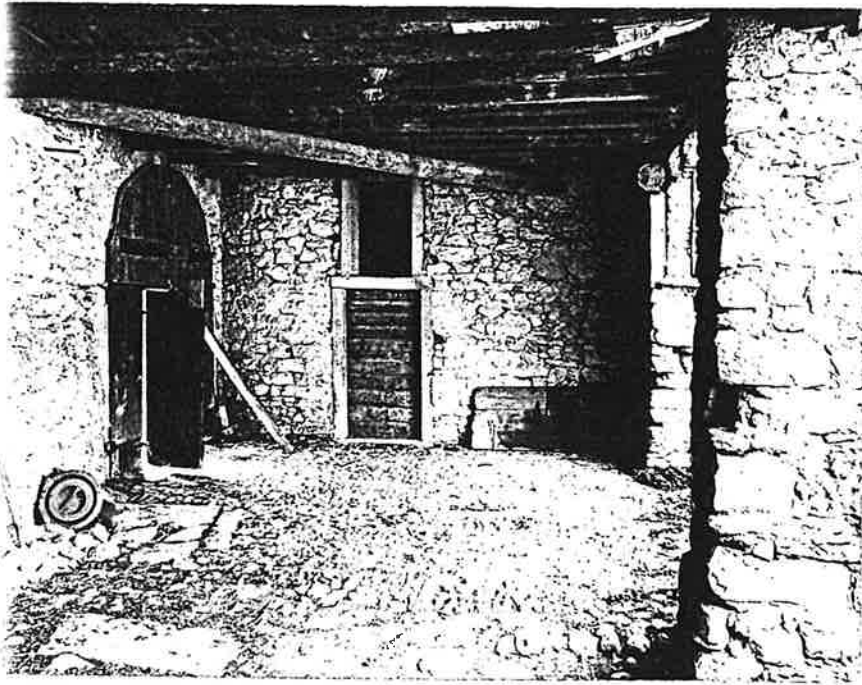

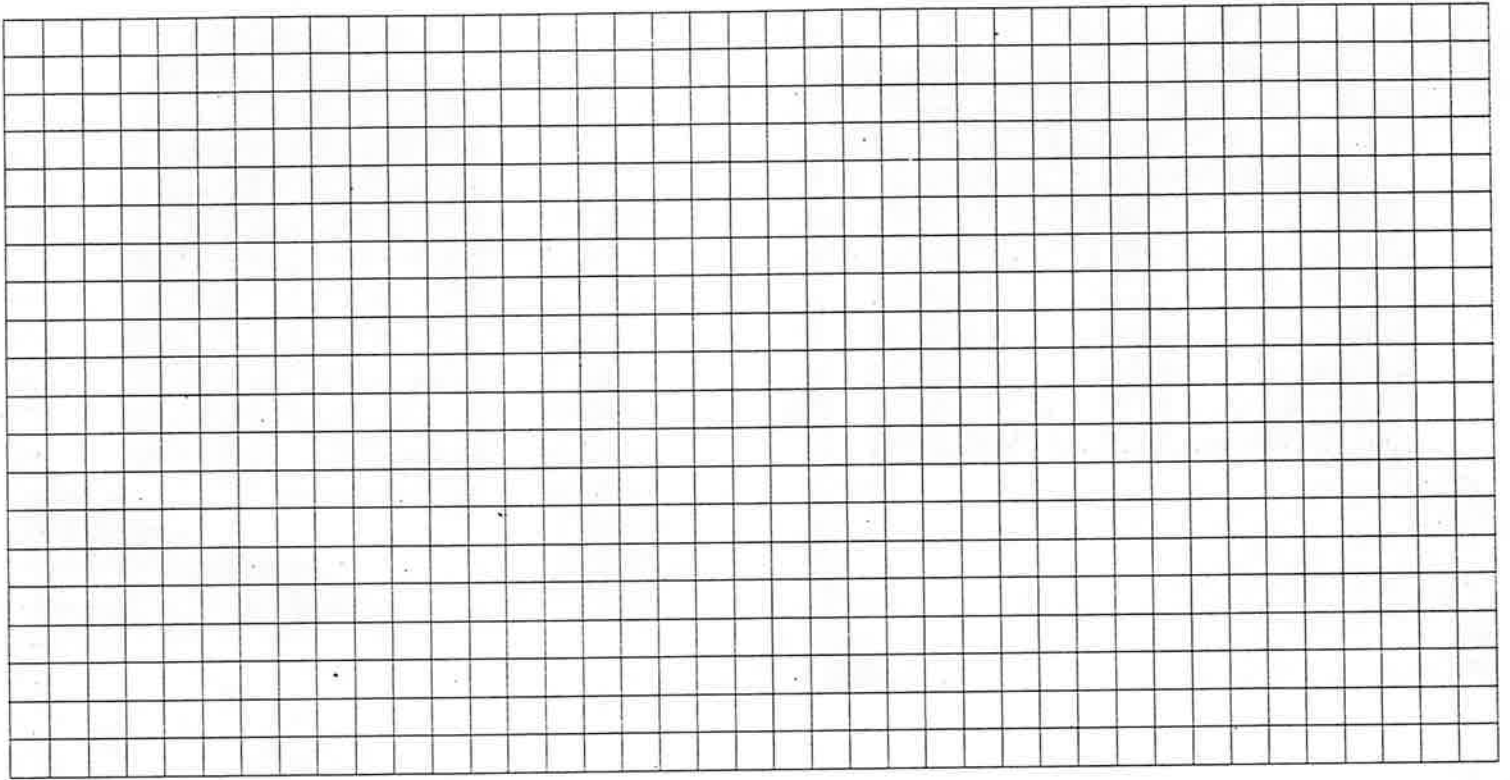

Quartiere MONTE

SCHEDA EDILIZIA N. 63

Isolato N. 4

N. C. E. U. Partita

Via KOLBE N. 62

Mappale

C. T. Sez. F. Mapp. 166

CATASTO

AEROFOTOGRAMMETRIA

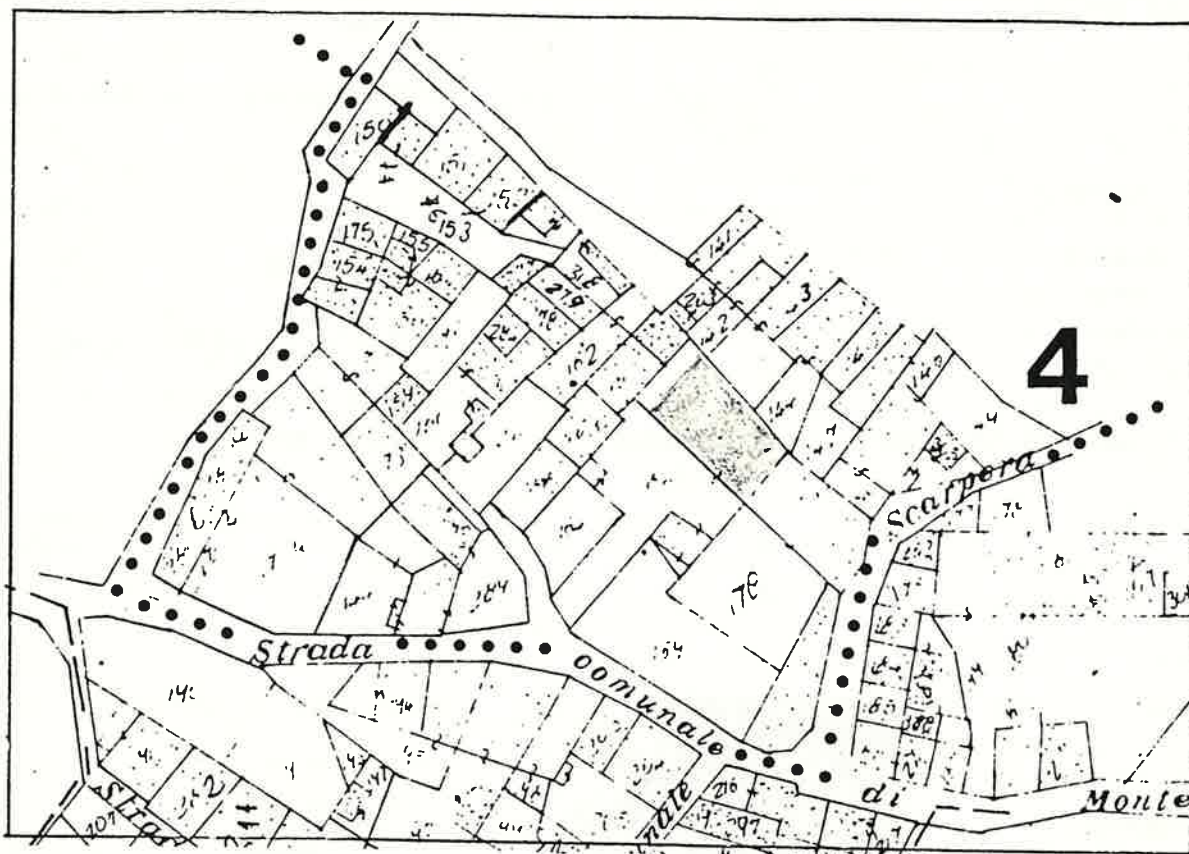

SCALA 1:1000

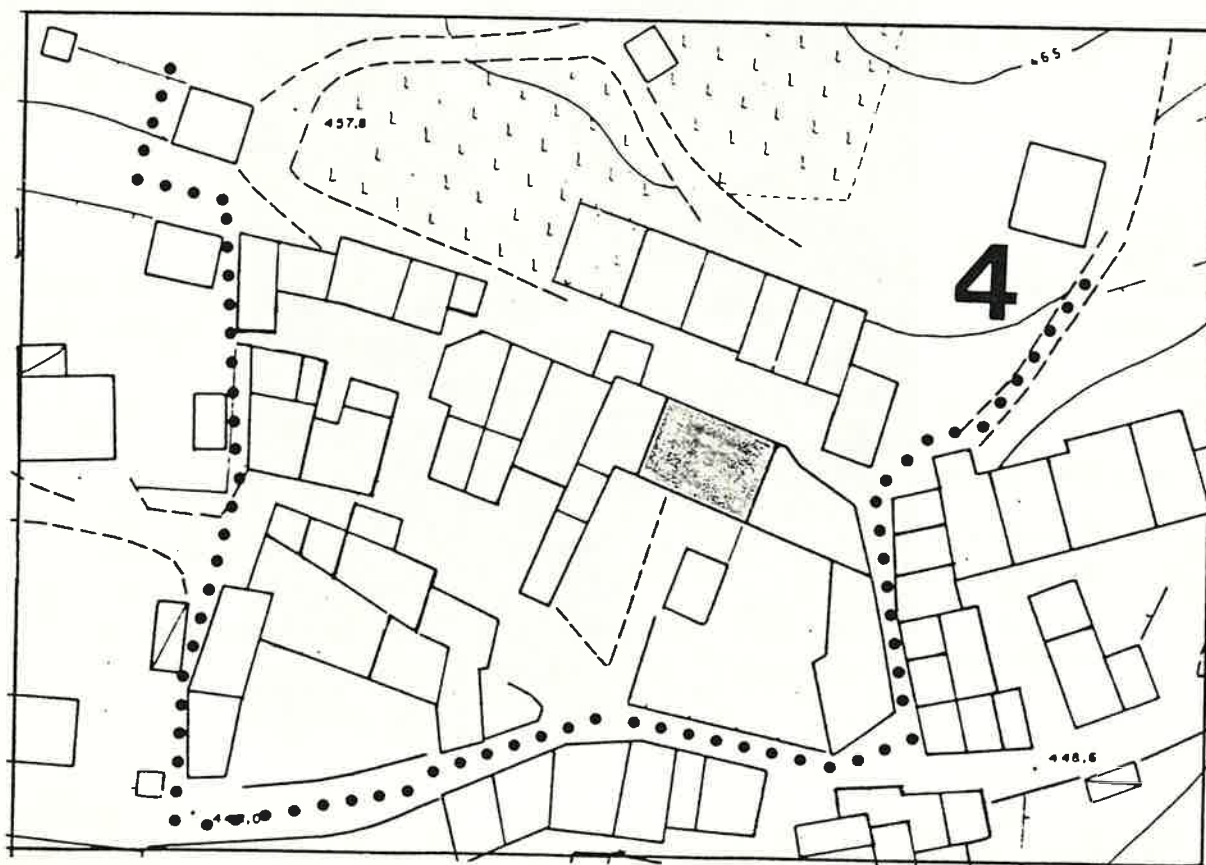

1 DATI PARAMETRICI E FUNZIONALI

1.1	area fondiaria	mq.				
1.2	superficie coperta	mq.		1	7	0
1.3	n. piani					3
1.4	h in gronda	m.		8	5	0
1.5	volume	mc.		1	4	4
1.6	densità edilizia	mc./mq.				

2 APPROVVIGIONAMENTO

2.1	energia elettrica	si	no
2.2	gas	X	X
2.3	acqua	X	
2.4	pozzo		X

3 SMALTIMENTO

3.1	rete fognaria	si	no
3.2	pozzo nero		
3.3	dispersione		
3.4	fossa biologica		

4 PRESENZA DELL'IMPIANTO AL CATASTO

4.1	18	si	no
4.2	18	X	
4.3	19	X	

5 VINCOLI

5.1	esistenti L. 1089/39	
5.2	" L. 1497/39	
5.3	" L. 765/67	
5.4	di progetto	

6 INTERVENTI SUCCESSIVI

6.1	ristrutturazioni in parte	si	no
6.2	restauri	X	X

7 PROPRIETÀ

7.1	ente pubblico	
7.2	ente religioso	
7.3	società immobiliari	
7.4	condominio	
7.5	personale	X
7.6	altro	

8 DESTINAZIONE D'USO PREVALENTE

8.1	originaria	Residenza	
8.2	attuale	Residenza	
	compatibile		
	non compatibile		

9 DESTINAZIONE D'USO

9.1	residenza	PT	P1	AP
9.2	artigianato	X	X	X
9.3	industria			
9.4	commercio			
9.5	uffici			
9.6	esercizi pubblici			
9.7	enti - associazioni			
9.8	magazzini			
9.9	uso pubblico			
9.10	altro uso			

10 DESTINAZIONE SUPERFICI SCOPERTE

10.1	cortili	X	
10.2	giardini		
10.3	parcheggi		
10.4	altro orto	X	

11 STATO DI CONSERVAZIONE

11.1	strutture orizzontali	A	B	C	D
11.2	strutture verticali	X			
11.3	coperture	X			
11.4	gronde - pluviali	X			
11.5	intonaci	X			
11.6	serramenti	X			
11.7	altro				

12 SPAZI COMUNI COPERTI

12.1	atri e corridoi	A	B	C	D
12.2	scale				

13 UTILIZZO ABITAZIONI n

13.1	piano terra	3	
13.2	piano primo	X	
13.3	piano secondo	X	
13.4	piano terzo	X	
13.5	altri piani		

14 UTILIZZI DIVERSI

14.1	industriale	addetti	calpestio	n.p.
14.2	artigianale			
14.3	commerciale			

15 ALLEGATI

15.1	doc. ARCHIVIO DI STATO	
15.2	" " COMUNALE	
15.3	" fotografica	
15.4	scheda socio - economica	
15.5	scheda tipologica	
15.6	altro	

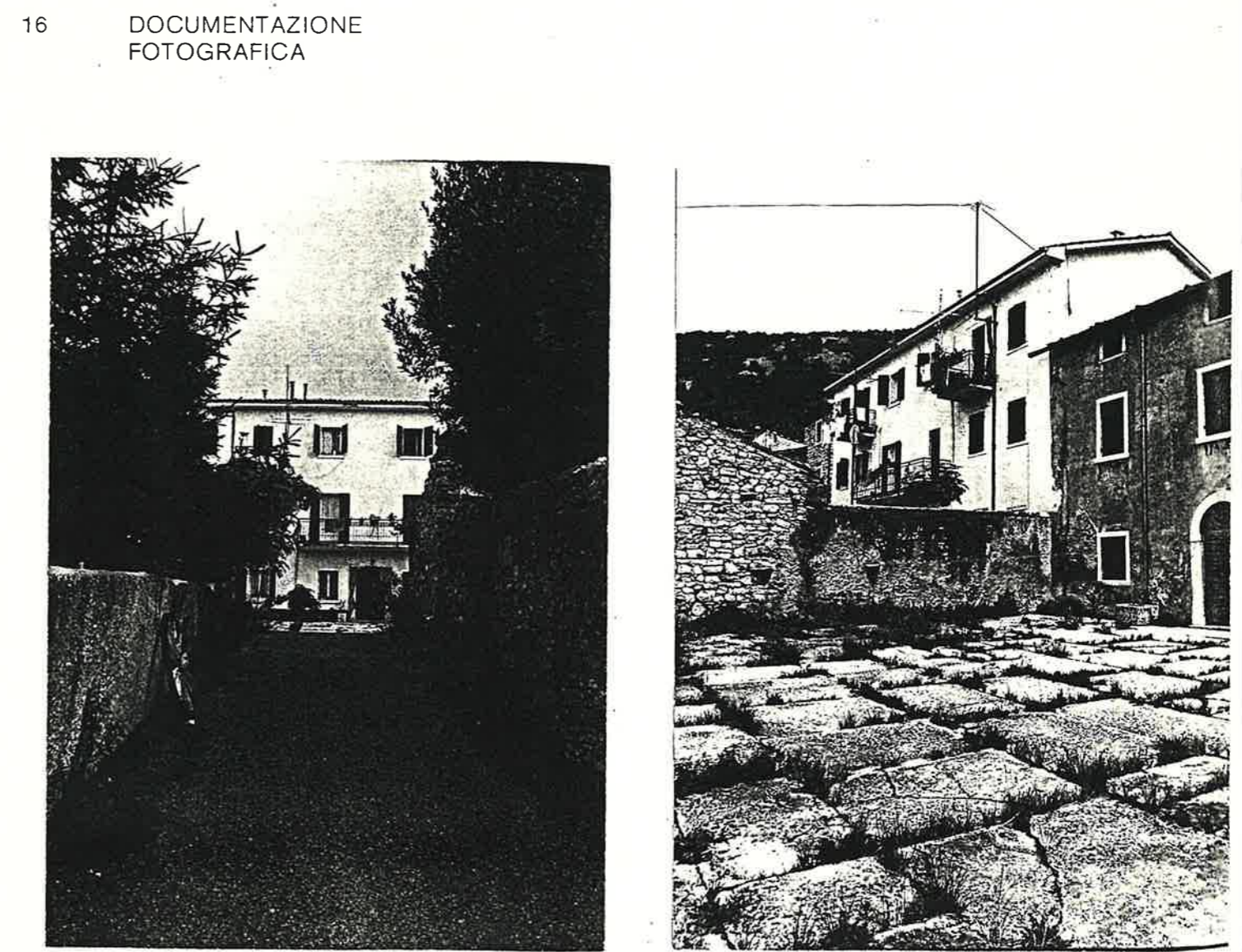
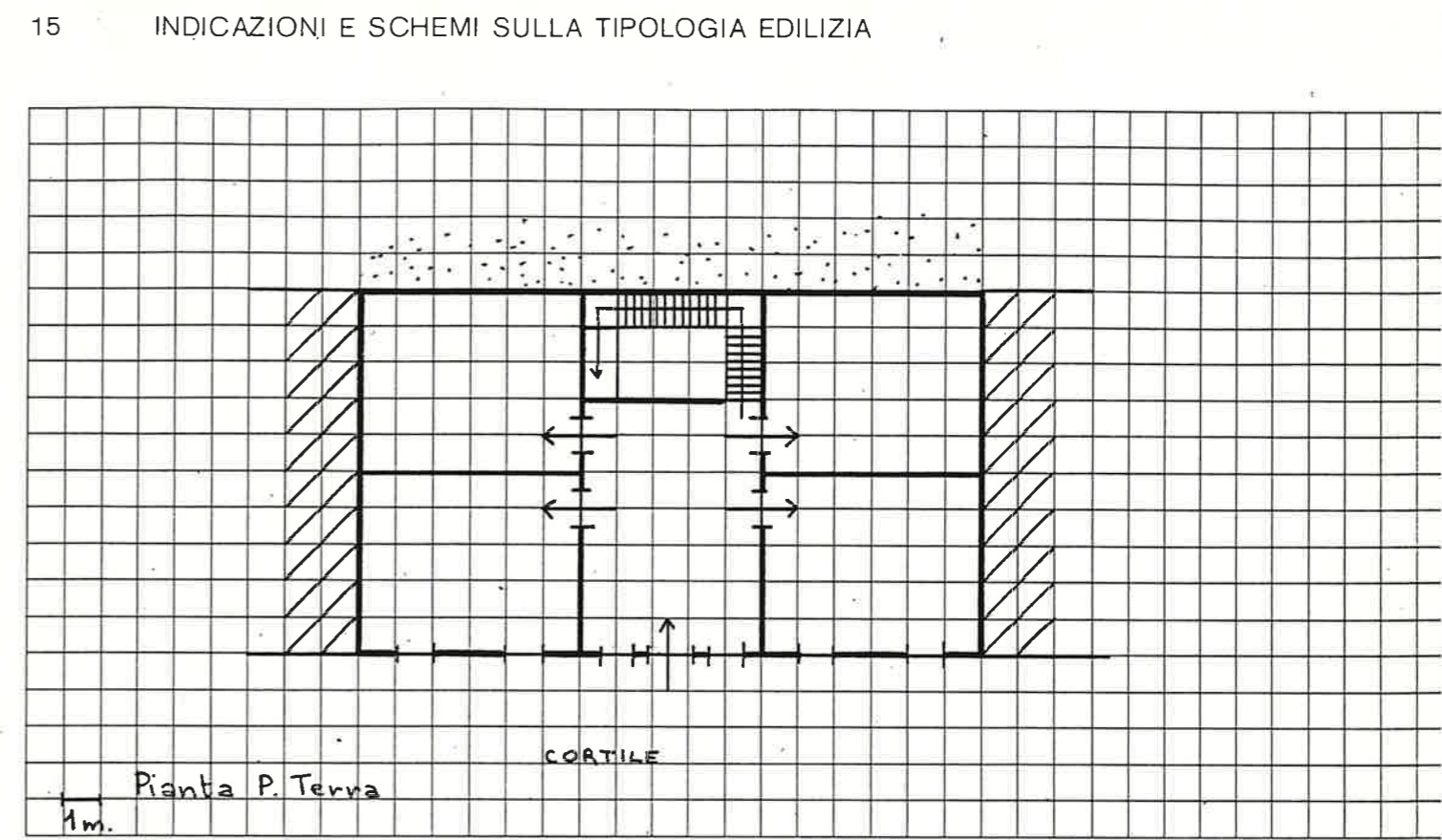

A = BUONO B = MEDIOCRE C = CATTIVO D = PESSIMO

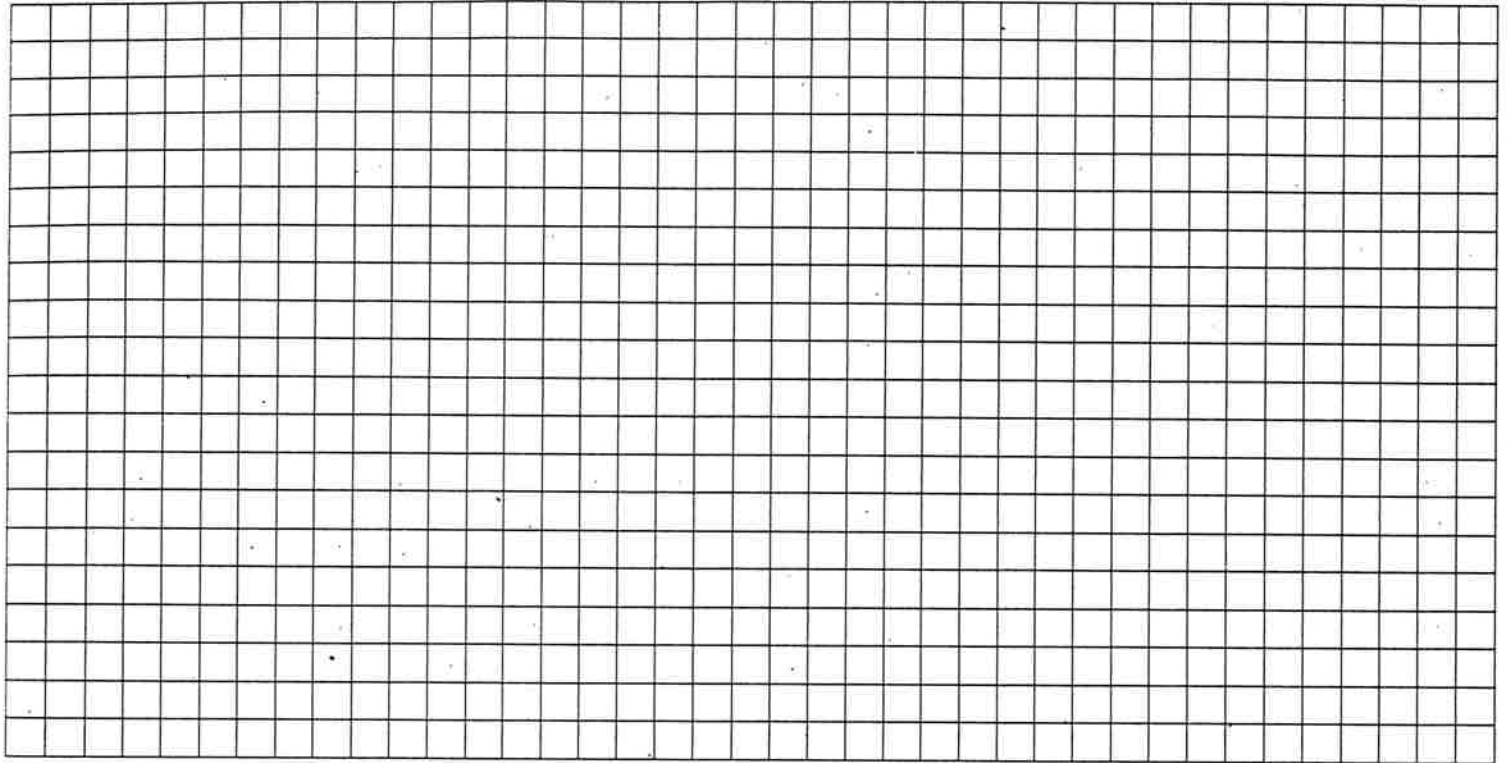

DOCUMENTAZIONE
FOTOGRAFICA

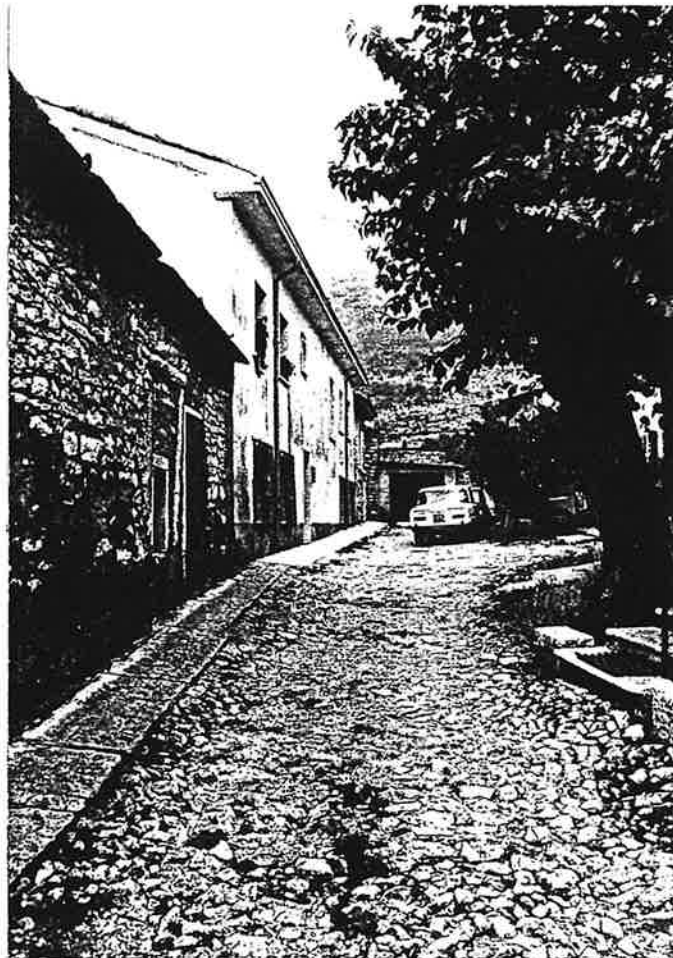

Quartiere MONTE

SCHEDA EDILIZIA N. 63

Isolato N. 4

N. C. E. U. Partita

Via KOLBE N. 62

Mappale

C. T. Sez. F. Mapp. 166

CATASTO

AEROFOTOGRAMMETRIA

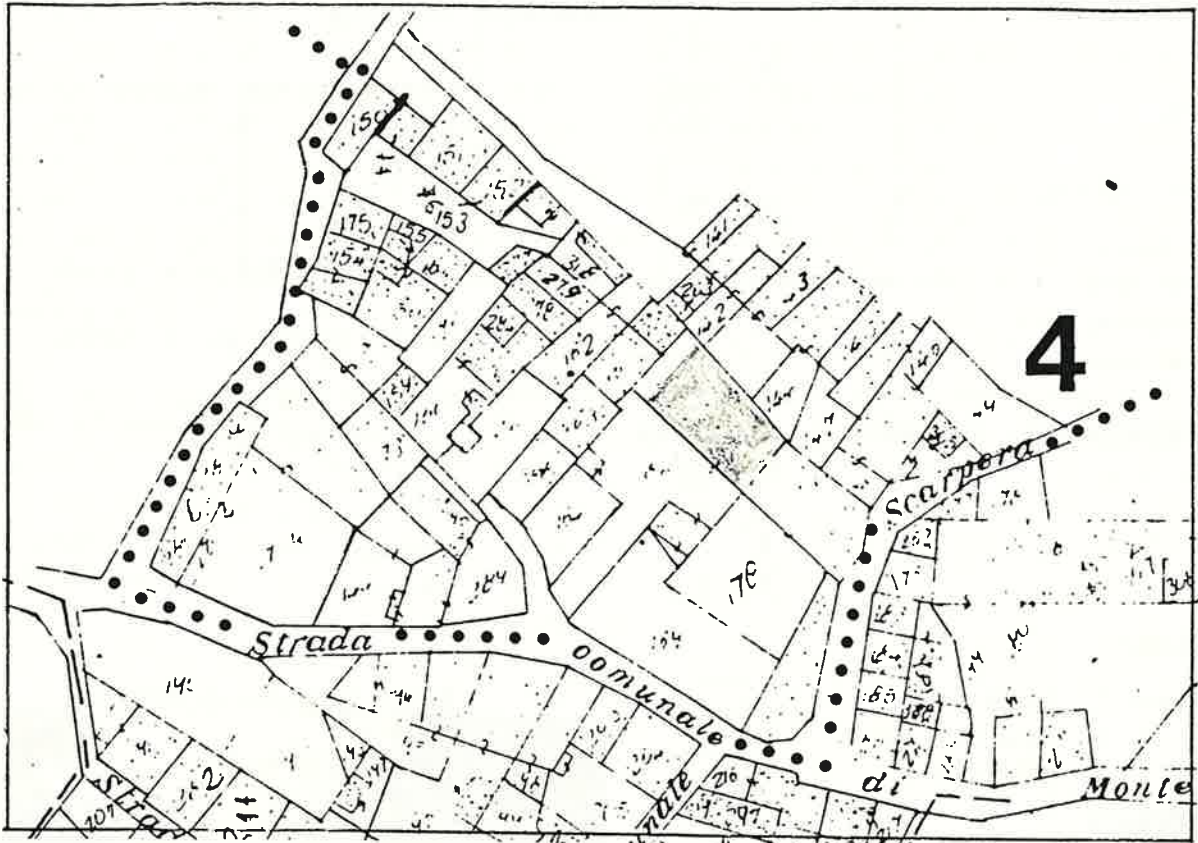

SCALA 1:1000

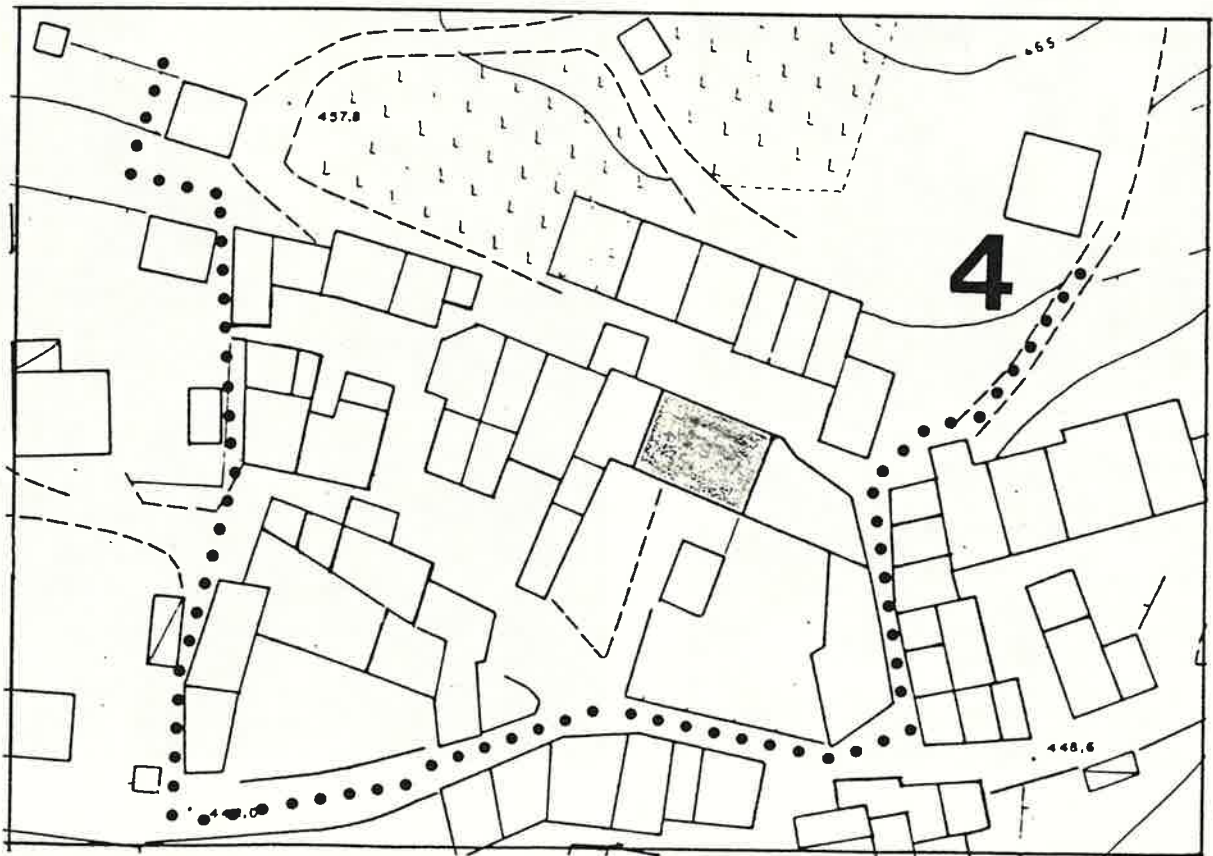

1 DATI PARAMETRICI E FUNZIONALI

1.1	area fondiaria	mq.				
1.2	superficie coperta	mq.		1	7	0
1.3	n. piani					3
1.4	h in gronda	m.		8	5	0
1.5	volume	mc.		1	4	4
1.6	densità edilizia	mc./mq.				

2 APPROVVIGIONAMENTO

2.1	energia elettrica	si	no
2.2	gas	X	X
2.3	acqua	X	X
2.4	pozzo		X

3 SMALTIMENTO

3.1	rete fognaria	si	no
3.2	pozzo nero		
3.3	dispersione		
3.4	fossa biologica		

4 PRESENZA DELL'IMPIANTO AL CATASTO

4.1	18	si	no
4.2	18	X	
4.3	19	X	

5 VINCOLI

5.1	esistenti L. 1089/39	
5.2	" L. 1497/39	
5.3	" L. 765/67	
5.4	di progetto	

6 INTERVENTI SUCCESSIVI

6.1	ristrutturazioni in parte	si	no
6.2	restauri	X	X

7 PROPRIETÀ

7.1	ente pubblico	
7.2	ente religioso	
7.3	società immobiliari	
7.4	condominio	
7.5	personale	X
7.6	altro	

8 DESTINAZIONE D'USO PREVALENTE

8.1	originaria	Residenza	
8.2	attuale	Residenza	
	compatibile		
	non compatibile		

9 DESTINAZIONE D'USO

9.1	residenza	PT	P1	AP
9.2	artigianato	X	X	X
9.3	industria			
9.4	commercio			
9.5	uffici			
9.6	esercizi pubblici			
9.7	enti - associazioni			
9.8	magazzini			
9.9	uso pubblico			
9.10	altro uso			

10 DESTINAZIONE SUPERFICI SCOPERTE

10.1	cortili	X	
10.2	giardini		
10.3	parcheggi		
10.4	altro orto	X	

11 STATO DI CONSERVAZIONE

11.1	strutture orizzontali	A	B	C	D
11.2	strutture verticali	X			
11.3	coperture	X			
11.4	gronde - pluviali	X			
11.5	intonaci	X			
11.6	serramenti	X			
11.7	altro				

12 SPAZI COMUNI COPERTI

12.1	atri e corridoi	A	B	C	D
12.2	scale				

13 UTILIZZO ABITAZIONI n

13.1	piano terra	3	
13.2	piano primo	X	
13.3	piano secondo	X	
13.4	piano terzo	X	
13.5	altri piani		

14 UTILIZZI DIVERSI

14.1	industriale	addetti	calpestio	n.p.
14.2	artigianale			
14.3	commerciale			

15 ALLEGATI

15.1	doc. ARCHIVIO DI STATO	
15.2	" " COMUNALE	
15.3	" fotografica	
15.4	scheda socio - economica	
15.5	scheda tipologica	
15.6	altro	

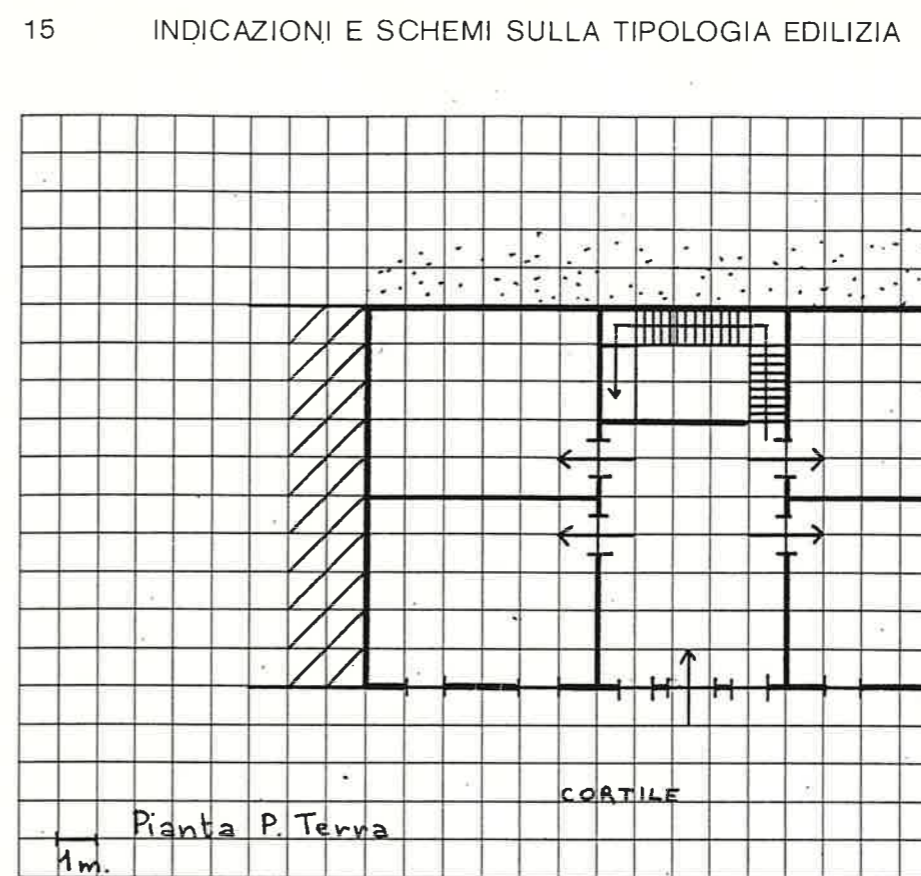

16 DOCUMENTAZIONE FOTOGRAFICA

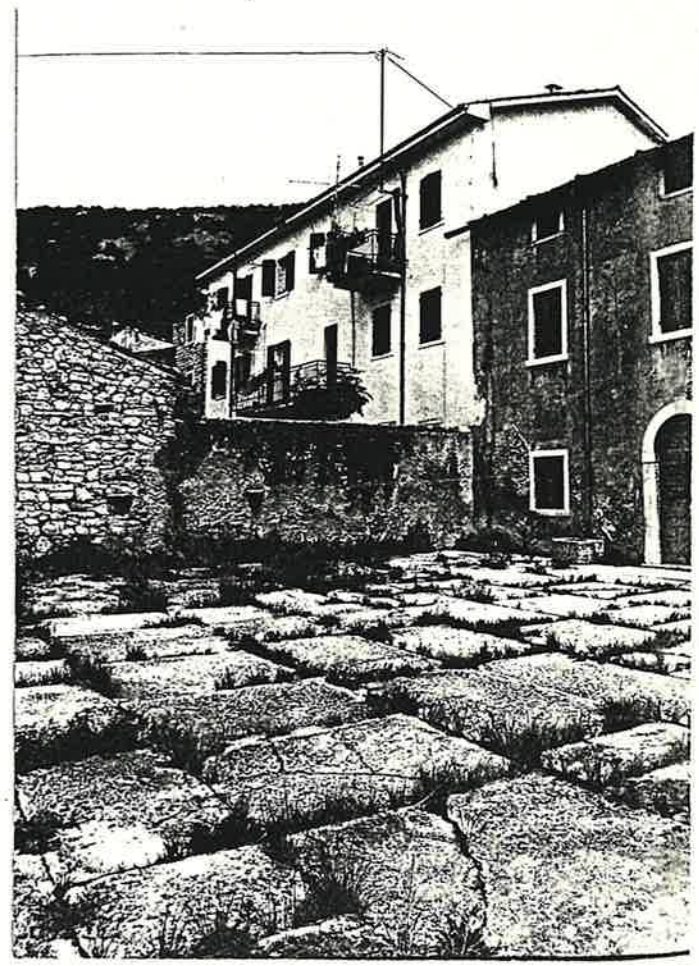

Quartiere MONTE

SCHEDA EDILIZIA N. 64

solato N. 4

N.C.E.U. Partita

ia KOLBE N. 62

Mappale

C.T. Sez. F Mapp. 166

CATASTO

AEROFOTOGRAMMETRIA

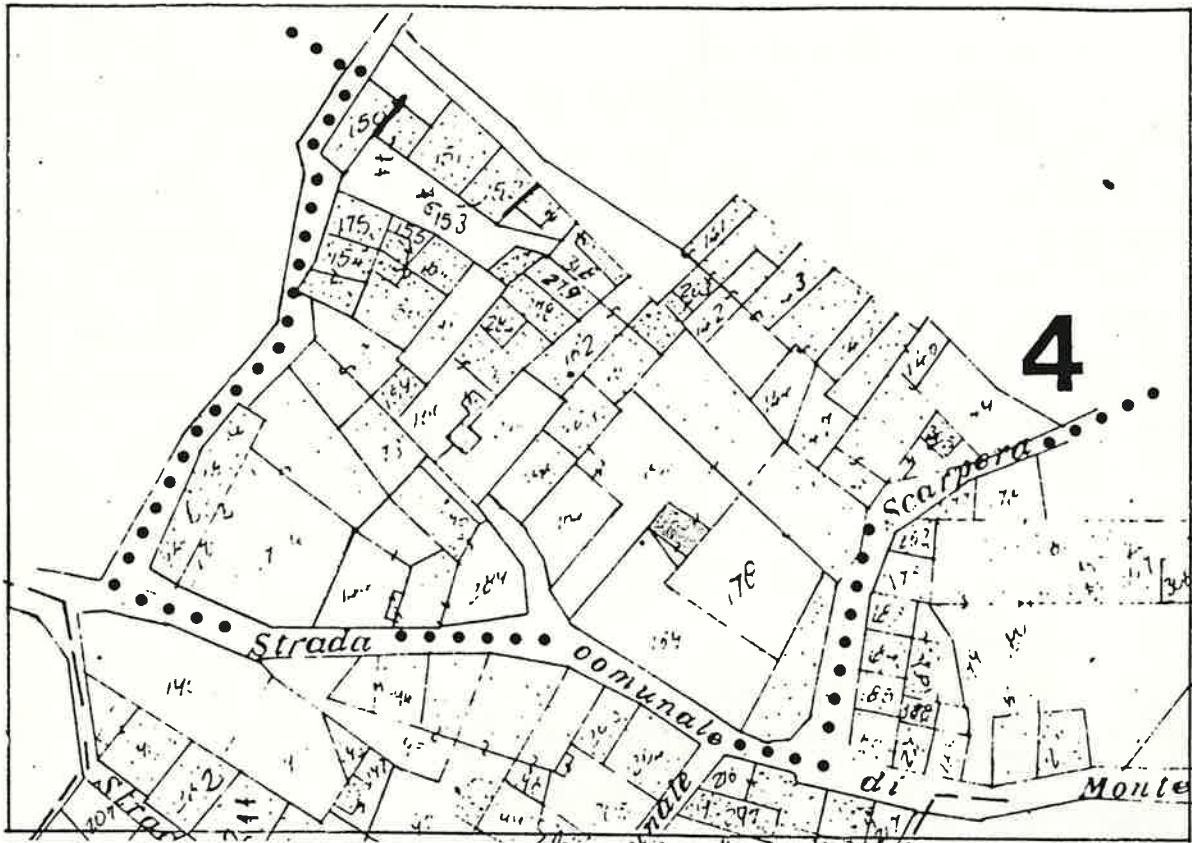

SCALA 1:1000

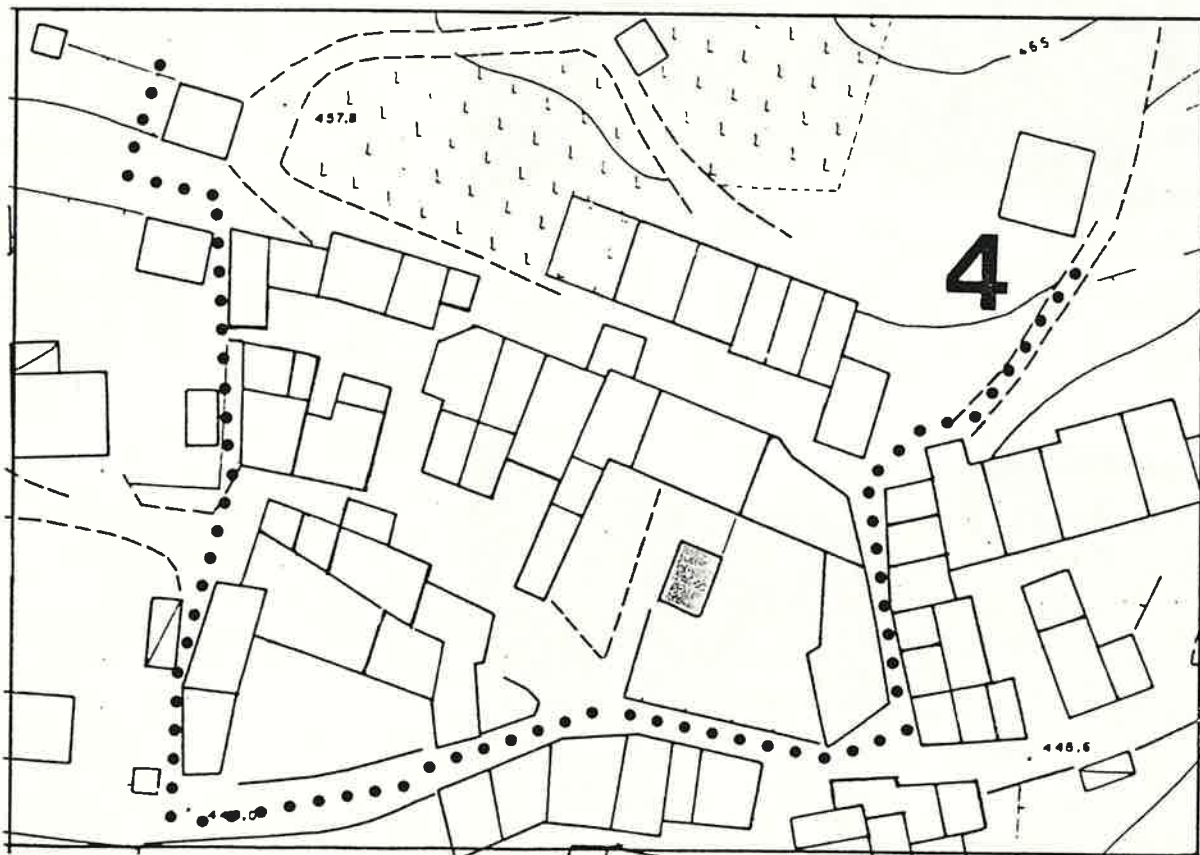

quartiere MONTE
colato N. 4
via KOLBE N. 62

SCHEDA EDILIZIA N. 64

N. C. E. U. Partita

Mappale

C. T. Sez. F. Mapp. 166

ATASTO

AEROFOTOGRAMMETRIA

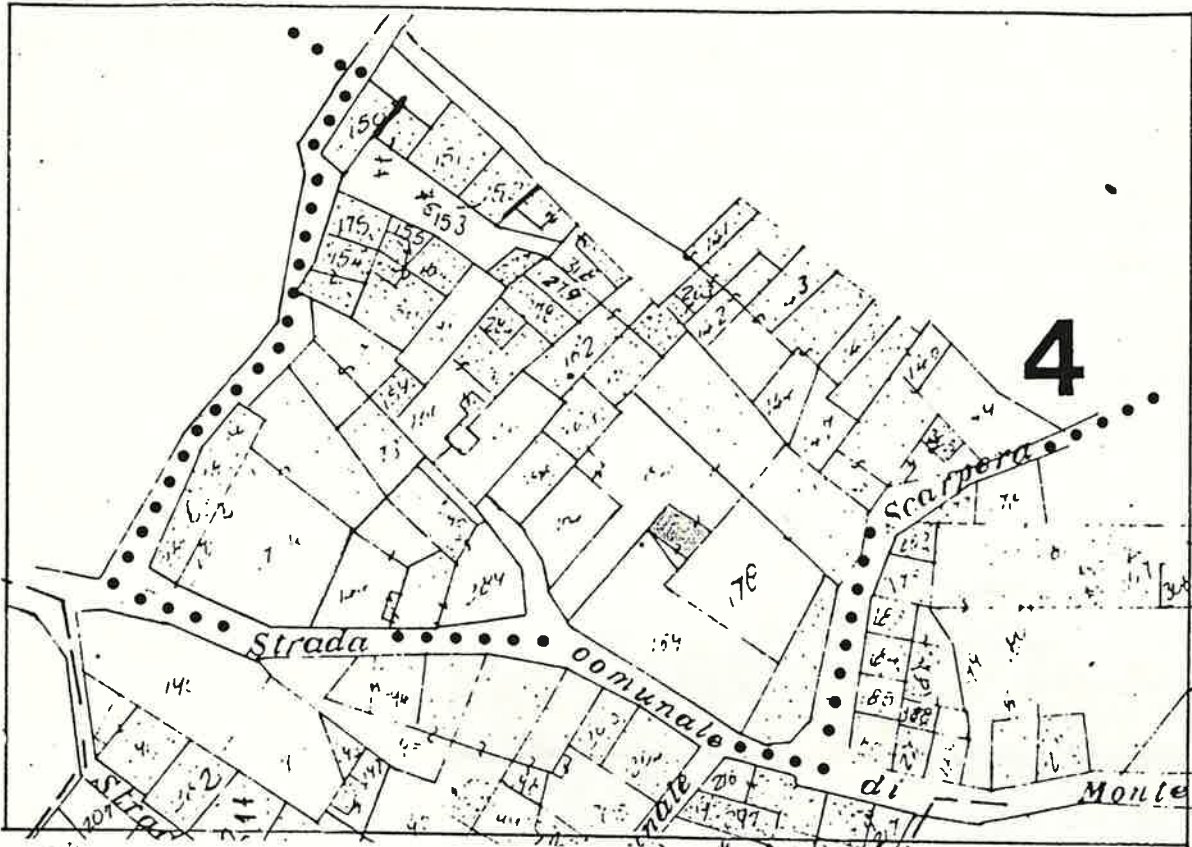

SCALA 1:1000

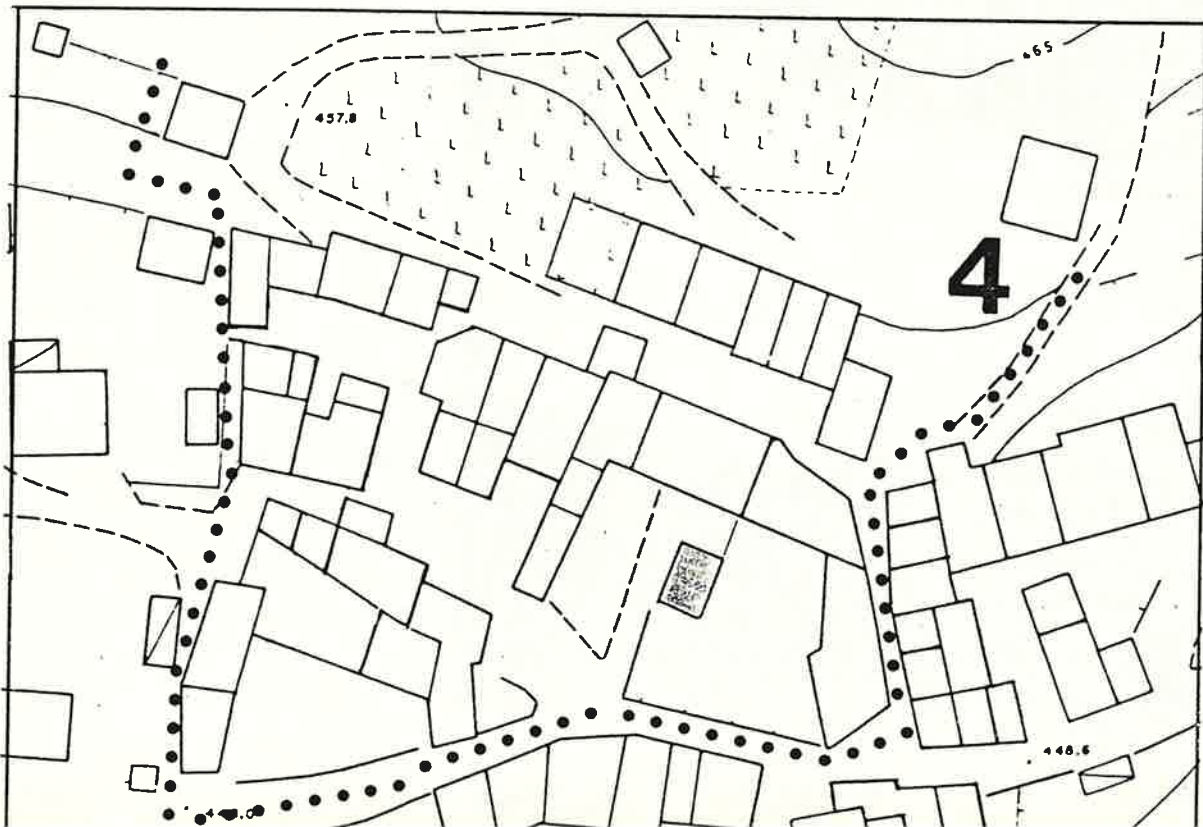

1 DATI PARAMETRICI E FUNZIONALI

1.1	area fondiaria	mq.					
1.2	superficie coperta	mq.		24			
1.3	n. piani			1			
1.4	h in gronda	m.	2	50			
1.5	volume	mc.		60			
1.6	densità edilizia mc./mq.						

2 APPROVVIGIONAMENTO

2.1	energia elettrica	si	no
2.2	gas		X
2.3	acqua		X
2.4	pozzo		X

3 SMALTIMENTO

3.1	rete fognaria	si	no
3.2	pozzo nero		
3.3	dispersione		
3.4	fossa biologica		

4 PRESENZA DELL'IMPIANTO AL CATASTO

4.1	18	si	no
4.2	18		X
4.3	19	X	

5 VINCOLI

5.1	esistenti L. 1089/39	
5.2	" L. 1497/39	
5.3	" L. 765/67	
5.4	di progetto	

6 INTERVENTI SUCCESSIVI

6.1	ristrutturazioni	si	no
6.2	restauri		X

7 PROPRIETÀ

7.1	ente pubblico	
7.2	ente religioso	
7.3	società immobiliari	
7.4	condominio	
7.5	personale	X
7.6	altro	

8 DESTINAZIONE D'USO PREVALENTE

8.1	originaria Rustico	
8.2	attuale Rustico	
	compatibile	
	non compatibile	

9 DESTINAZIONE D'USO

9.1	residenza	PT	P1	AP
9.2	artigianato			
9.3	industria			
9.4	commercio			
9.5	uffici			
9.6	esercizi pubblici			
9.7	enti - associazioni			
9.8	magazzini			
9.9	uso pubblico			
9.10	altro uso	X		

10 DESTINAZIONE SUPERFICI SCOPERTE

10.1	cortili	X	
10.2	giardini		
10.3	parcheggi		
10.4	altro		

mq.

11 STATO DI CONSERVAZIONE

11.1	strutture orizzontali	A	B	C	D
11.2	strutture verticali		X		
11.3	coperture			X	
11.4	gronde - pluviali	———			
11.5	intonaci	———			
11.6	serramenti			X	
11.7	altro				

12 SPAZI COMUNI COPERTI

12.1	atri e corridoi	A	B	C	D
12.2	scale				

13 UTILIZZO ABITAZIONI n

13.1	piano terra		
13.2	piano primo		
13.3	piano secondo		
13.4	piano terzo		
13.5	altri piani		

occ. non occ. sup.

14 UTILIZZI DIVERSI

14.1	industriale	addetti	calpestio	n.p.
14.2	artigianale			
14.3	commerciale			

15 ALLEGATI

15.1	doc. ARCHIVIO DI STATO	
15.2	" " COMUNALE	
15.3	" fotografica	
15.4	scheda socio-economica	
15.5	scheda tipologica	
15.6	altro	

15 INDICAZIONI E SCHEMI SULLA TIPOLOGIA EDILIZIA

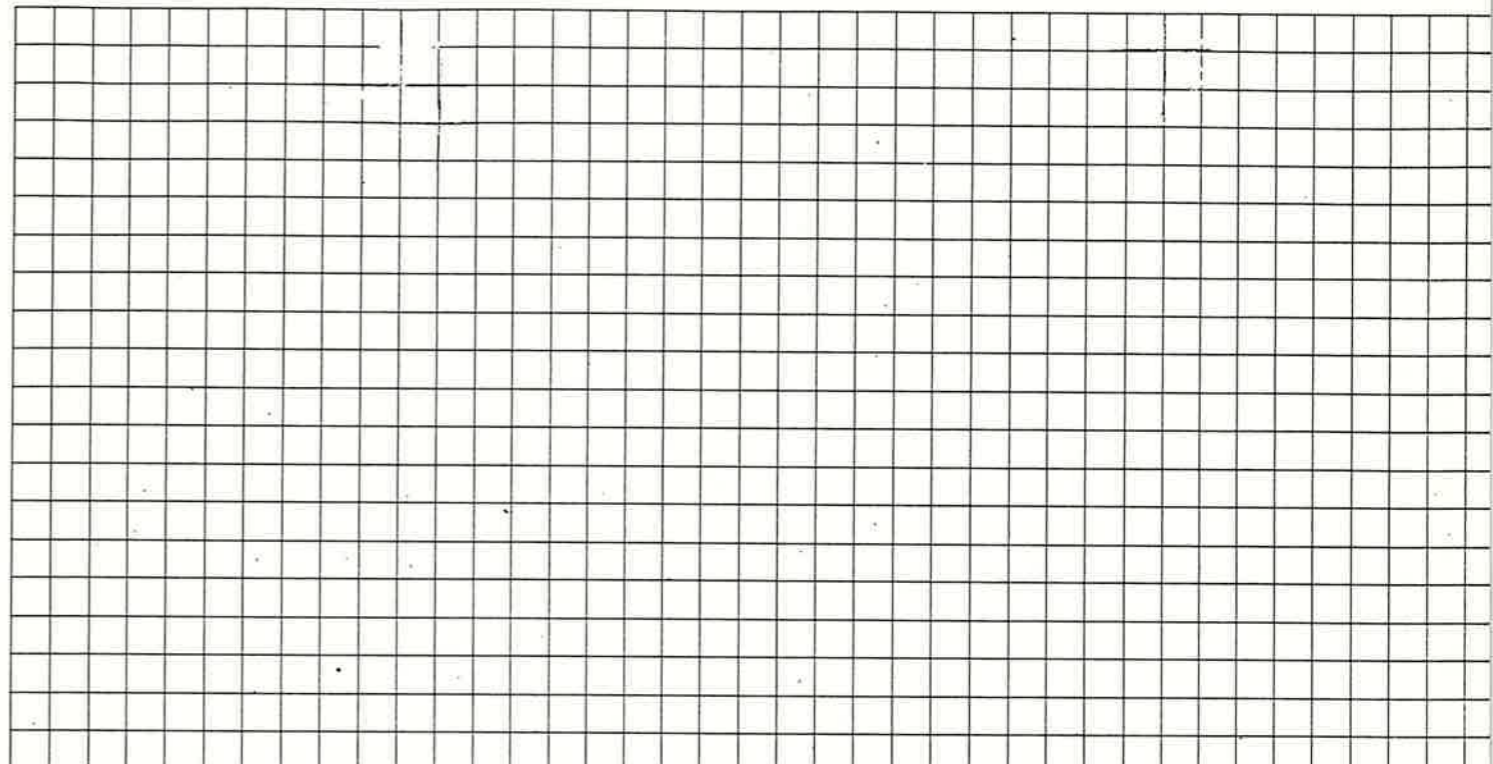

16 DOCUMENTAZIONE FOTOGRAFICA

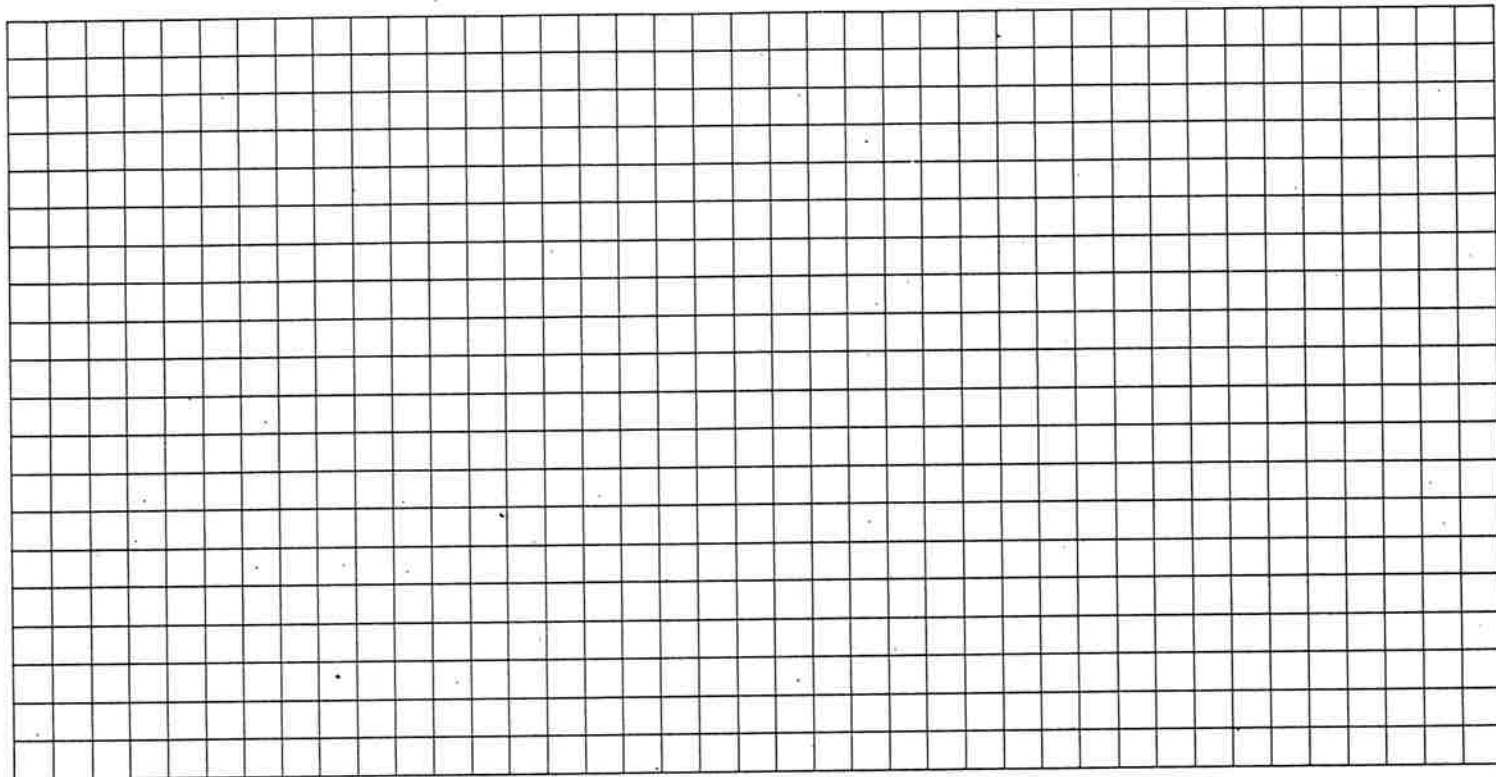
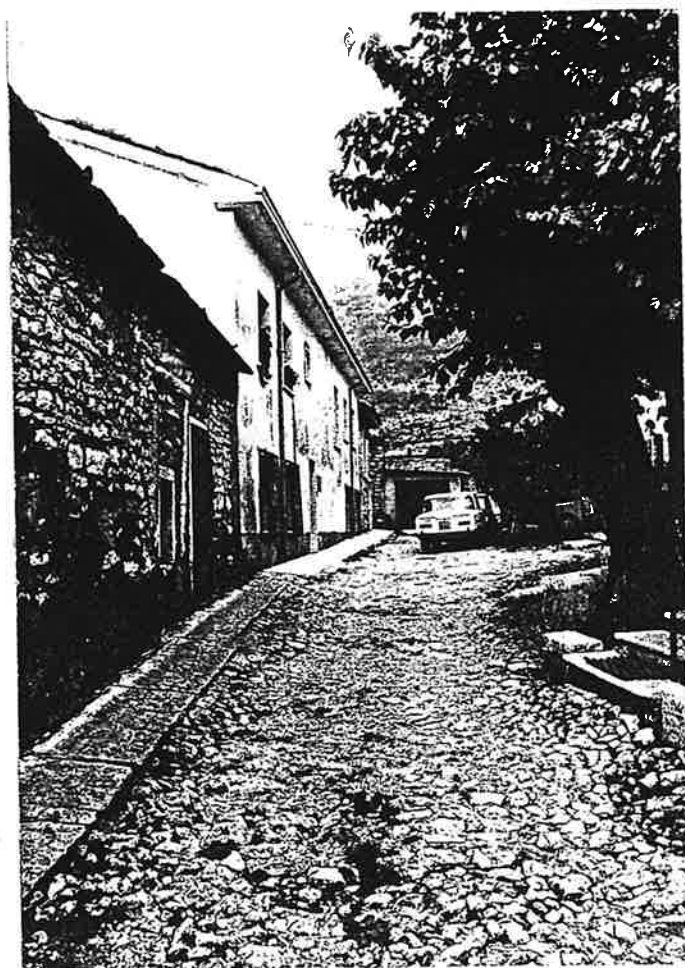

DOCUMENTAZIONE
FOTOGRAFICA

Quartiere MONTE

SCHEDA EDILIZIA N. 65

Isolato N. 4

N. C. E. U. Partita

Via KOLBE

Mappale

C. T. Sez. F. Mapp. 165-166 (parte)

CATASTO

AEROFOTOGRAMMETRIA

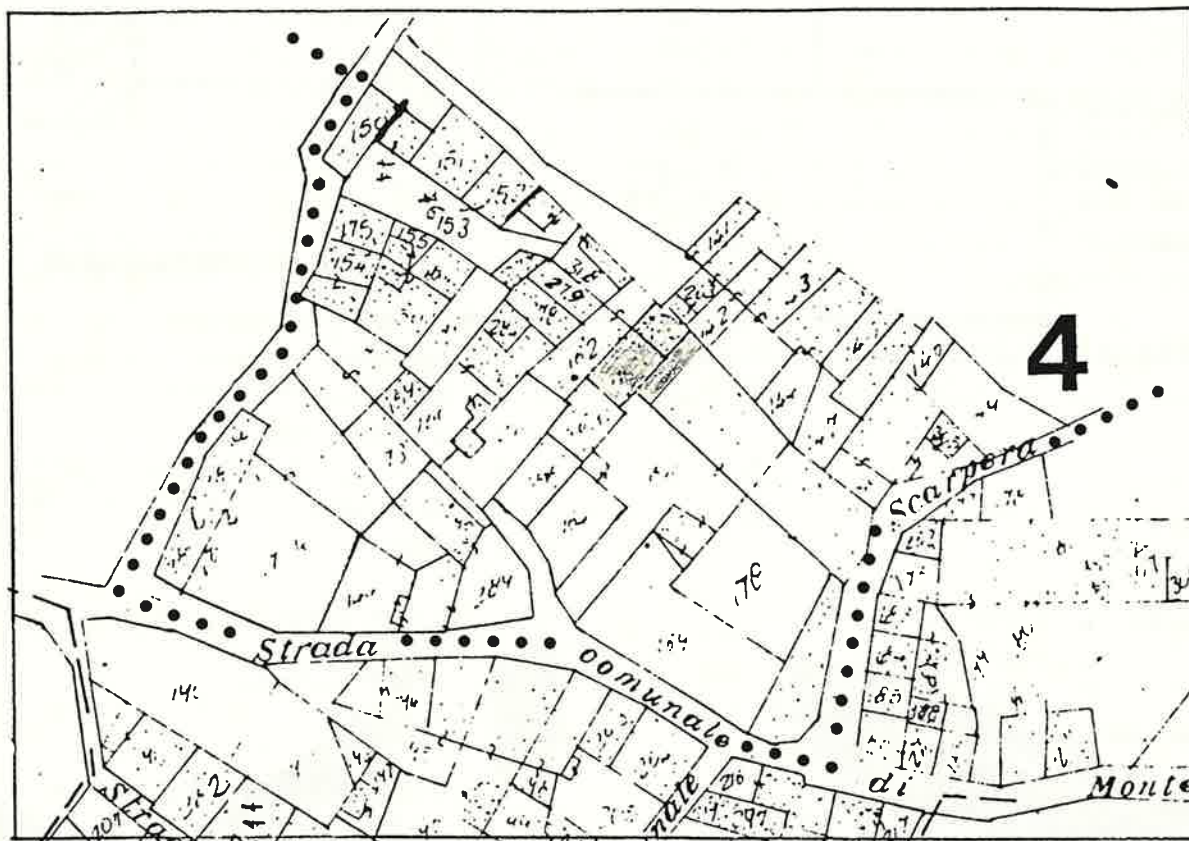

SCALA 1:1000

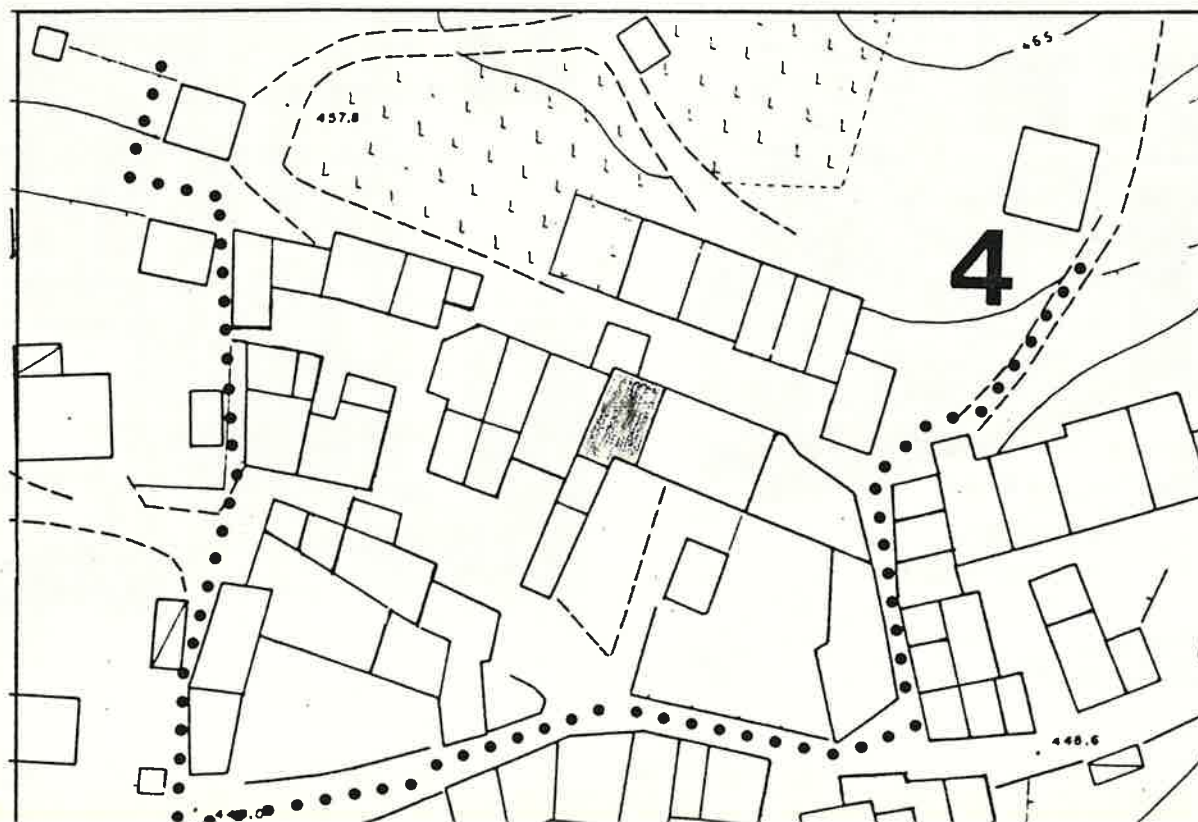

1 DATI PARAMETRICI E FUNZIONALI

1.1 area fondiaria mq.

			72	
2	+	2	+	5
6	-	8	0	0
		4	8	6

1.2 superficie coperta mq.

1.3 n. piani

1.4 h in gronda m.

1.5 volume mc.

1.6 densità edilizia mc./mq.

2 APPROVVIGIONAMENTO

2.1 energia elettrica

si	no
X	

2.2 gas

si	no
	X

2.3 acqua

si	no
	X

2.4 pozzo

si	no
	X

3 SMALTIMENTO

3.1 rete fognaria

si	no

3.2 pozzo nero

si	no

3.3 dispersione

si	no

3.4 fossa biologica

si	no

4 PRESENZA DELL'IMPIANTO AL CATASTO

4.1 18

si	no

4.2 18

si	no
X	

4.3 19

si	no
X	

5 VINCOLI

5.1 esistenti L. 1089/39

5.2 " L. 1497/39

5.3 " L. 765/67

5.4 di progetto

6 INTERVENTI SUCCESSIVI

6.1 ristrutturazioni

si	no
	X

6.2 restauri

si	no
	X

7 PROPRIETÀ

7.1 ente pubblico

7.2 ente religioso

7.3 società immobiliari

7.4 condominio

7.5 personale

X

7.6 altro

8 DESTINAZIONE D'USO PREVALENTE

8.1 originaria *Fienile + stalla*

8.2 attuale *Rustico*

compatibile

non compatibile

9 DESTINAZIONE D'USO

9.1 residenza

PT	P1	AP

9.2 artigianato

9.3 industria

9.4 commercio

9.5 uffici

9.6 esercizi pubblici

9.7 enti - associazioni

9.8 magazzini

9.9 uso pubblico

9.10 altro uso

PT	P1	AP
X	X	

10 DESTINAZIONE SUPERFICI SCOPERTE

10.1 cortili

PT	P1	AP
X		

10.2 giardini

10.3 parcheggi

10.4 altro

PT	P1	AP

mq.

11 STATO DI CONSERVAZIONE

11.1 strutture orizzontali

A	B	C	D
	X		
	X		
	X		
	X		

11.2 strutture verticali

11.3 coperture

11.4 gronde - pluviali

11.5 intonaci

11.6 serramenti

11.7 altro

A	B	C	D
	X		
	X		
	X		
	X		

12 SPAZI COMUNI COPERTI

12.1 atri e corridoi

A	B	C	D

12.2 scale

A	B	C	D

13 UTILIZZO ABITAZIONI

13.1 piano terra

13.2 piano primo

13.3 piano secondo

13.4 piano terzo

13.5 altri piani

occ.	non occ.

sup.

14 UTILIZZI DIVERSI

14.1 industriale

14.2 artigianale

14.3 commerciale

addetti	calpestio	n.p.

15 ALLEGATI

15.1 doc. ARCHIVIO DI STATO

15.2 " " COMUNALE

15.3 " fotografica

15.4 scheda socio - economica

15.5 scheda tipologica

15.6 altro

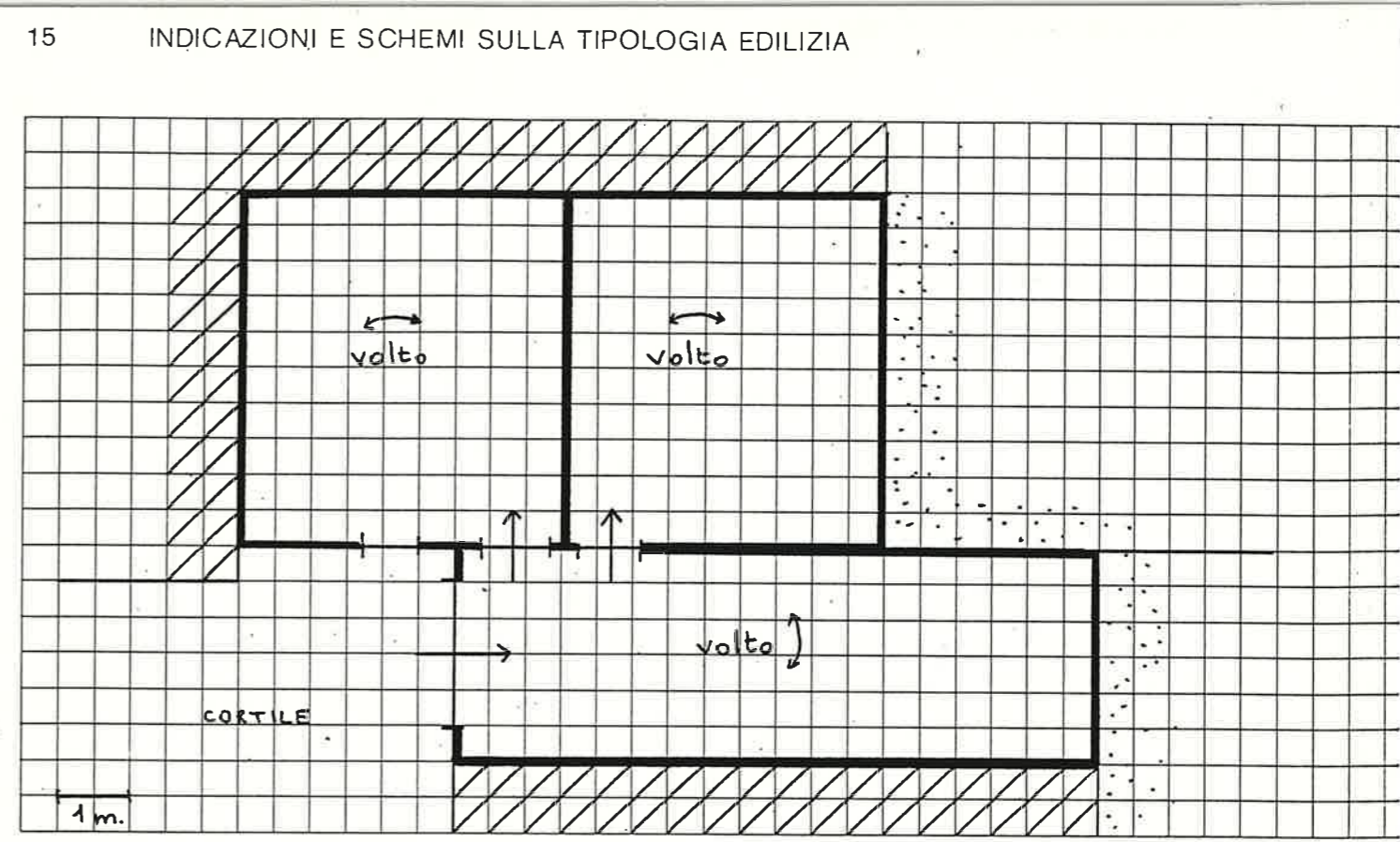

A = BUONO B = MEDIOCRE C = CATTIVO D = PESSIMO

Quartiere MONTE

SCHEDA EDILIZIA N. 66

Isolato N. 4

N. C. E. U. Partita _____

Via POMARI N. 82

Mappale _____

C. T. Sez. _____ F. _____ Mapp. 163

CATASTO

AEROFOTOGRAMMETRIA

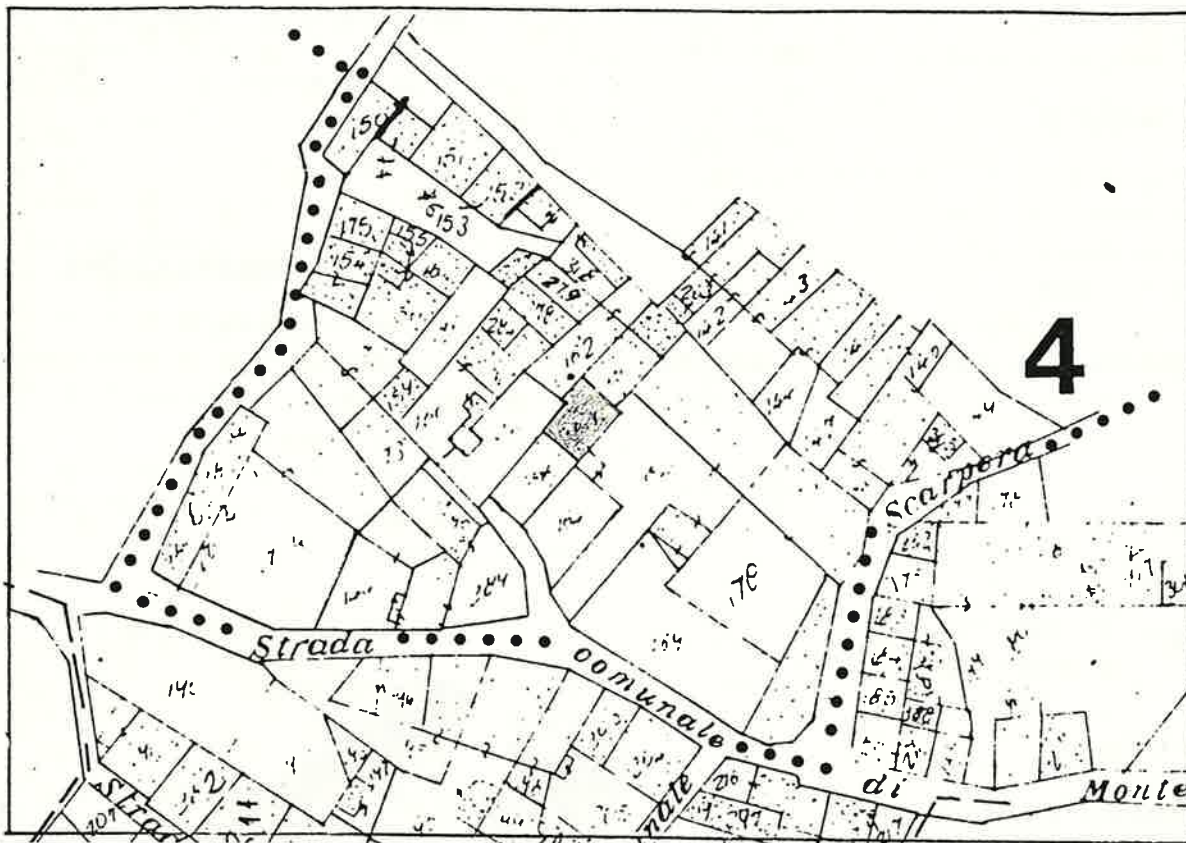

SCALA 1:1000



Quartiere MONTE

SCHEDA EDILIZIA N. 67

Isolato N. 4

N. C. E. U. Partita

Via POMARI N. 83

Mappale

C. T. Sez. F Mapp. 188

CATASTO

AEROFOTOGRAMMETRIA

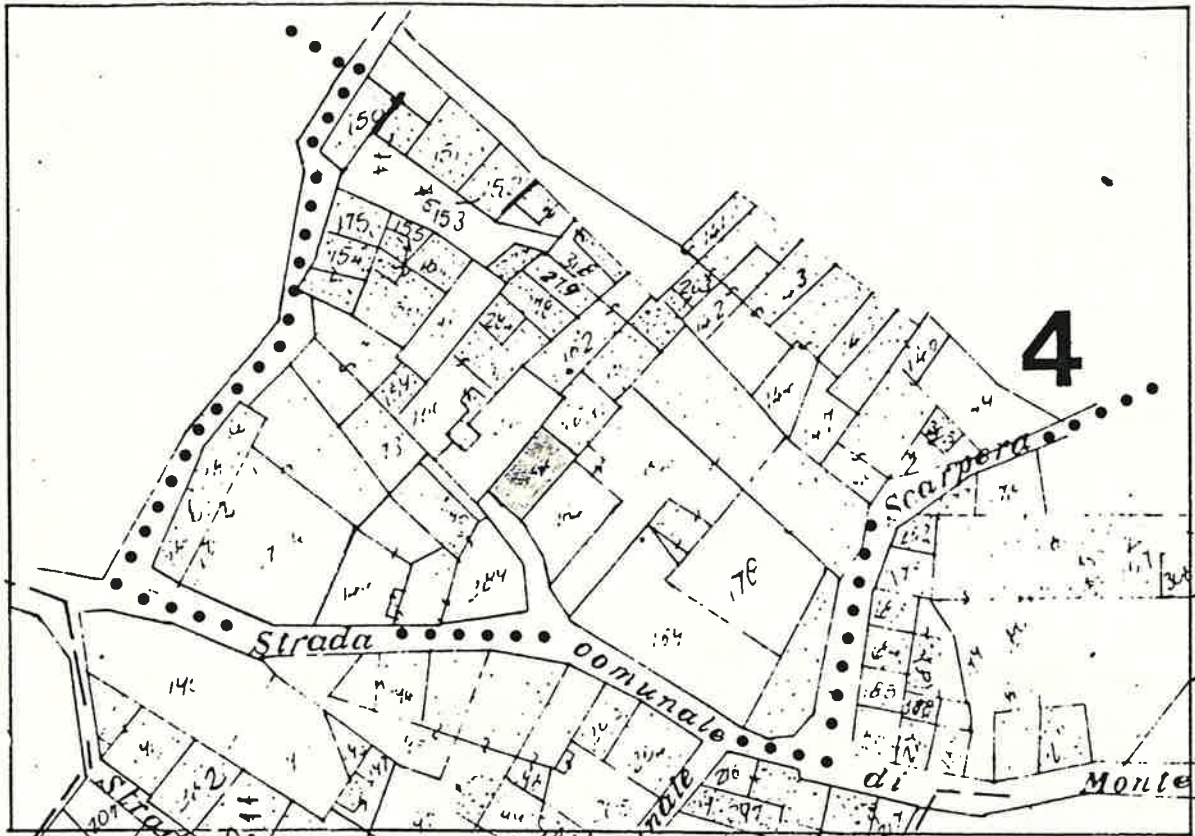

SCALA 1:1000

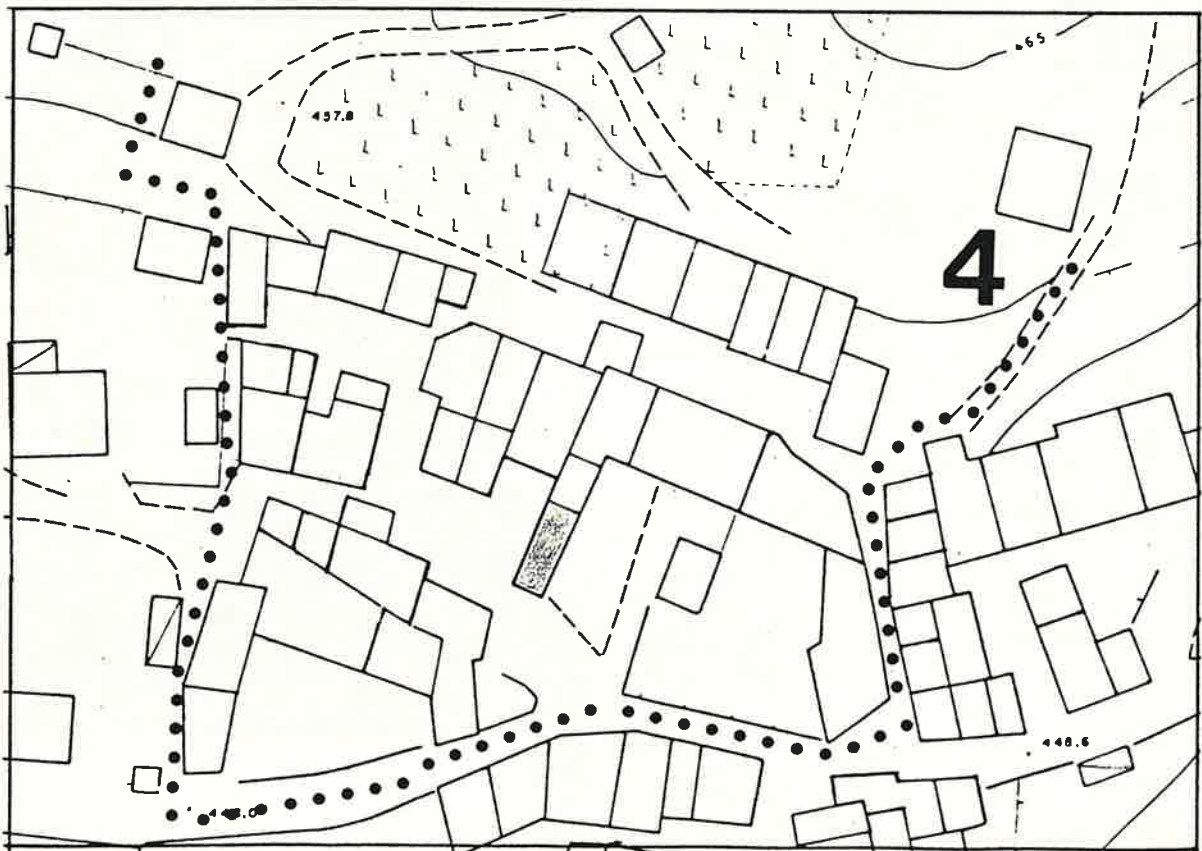

1 DATI PARAMETRICI E FUNZIONALI

1.1	area fondiaria	mq.				
1.2	superficie coperta	mq.		6	6	
1.3	n. piani		2	+	5	
1.4	h in gronda	m.	7	5	0	
1.5	volume	mc.	4	9	5	
1.6	densità edilizia	mc./mq.				

2 APPROVVIGIONAMENTO

2.1	energia elettrica	si	no
		X	
2.2	gas		X
2.3	acqua	X	
2.4	pozzo		X

3 SMALTIMENTO

3.1	rete fognaria	si	no
3.2	pozzo nero		
3.3	dispersione		
3.4	fossa biologica		

4 PRESENZA DELL'IMPIANTO AL CATASTO

4.1	18	si	no
4.2	18	X	
4.3	19	X	

5 VINCOLI

5.1	esistenti L. 1089/39	
5.2	" L. 1497/39	
5.3	" L. 765/67	
5.4	di progetto	

6 INTERVENTI SUCCESSIVI

6.1	ristrutturazioni	si	no
6.2	restauri		X

7 PROPRIETÀ

7.1	ente pubblico	
7.2	ente religioso	
7.3	società immobiliari	
7.4	condominio	
7.5	personale	X
7.6	altro	

8 DESTINAZIONE D'USO PREVALENTE

8.1	originaria	Residenza + Stalla
8.2	attuale	Residenza + Ripostiglio
	compatibile	
	non compatibile	

9 DESTINAZIONE D'USO

		PT	P1	AP
9.1	residenza	X	X	
9.2	artigianato			
9.3	industria			
9.4	commercio			
9.5	uffici			
9.6	esercizi pubblici			
9.7	enti - associazioni			
9.8	magazzini			
9.9	uso pubblico			
9.10	altro uso	X		

10 DESTINAZIONE SUPERFICI SCOPERTE

10.1	cortili promiscuo	X	
10.2	giardini		
10.3	parcheggi		
10.4	altro		

11 STATO DI CONSERVAZIONE

		A	B	C	D
11.1	strutture orizzontali	X			
11.2	strutture verticali	X			
11.3	coperture			X	
11.4	gronde - pluviali			X	
11.5	intonaci		X		
11.6	serramenti		X		
11.7	altro				

12 SPAZI COMUNI COPERTI

		A	B	C	D
12.1	atri e corridoi				
12.2	scale				

13 UTILIZZO ABITAZIONI

		1	
13.1	piano terra	X	
13.2	piano primo	X	
13.3	piano secondo		
13.4	piano terzo		
13.5	altri piani		

14 UTILIZZI DIVERSI

		addetti	calpestio	n.p.
14.1	industriale			
14.2	artigianale			
14.3	commerciale			

15 ALLEGATI

15.1	doc. ARCHIVIO DI STATO	
15.2	" " COMUNALE	
15.3	" fotografica	
15.4	scheda socio - economica	
15.5	scheda tipologica	
15.6	altro	

15 INDICAZIONI E SCHEMI SULLA TIPOLOGIA EDILIZIA

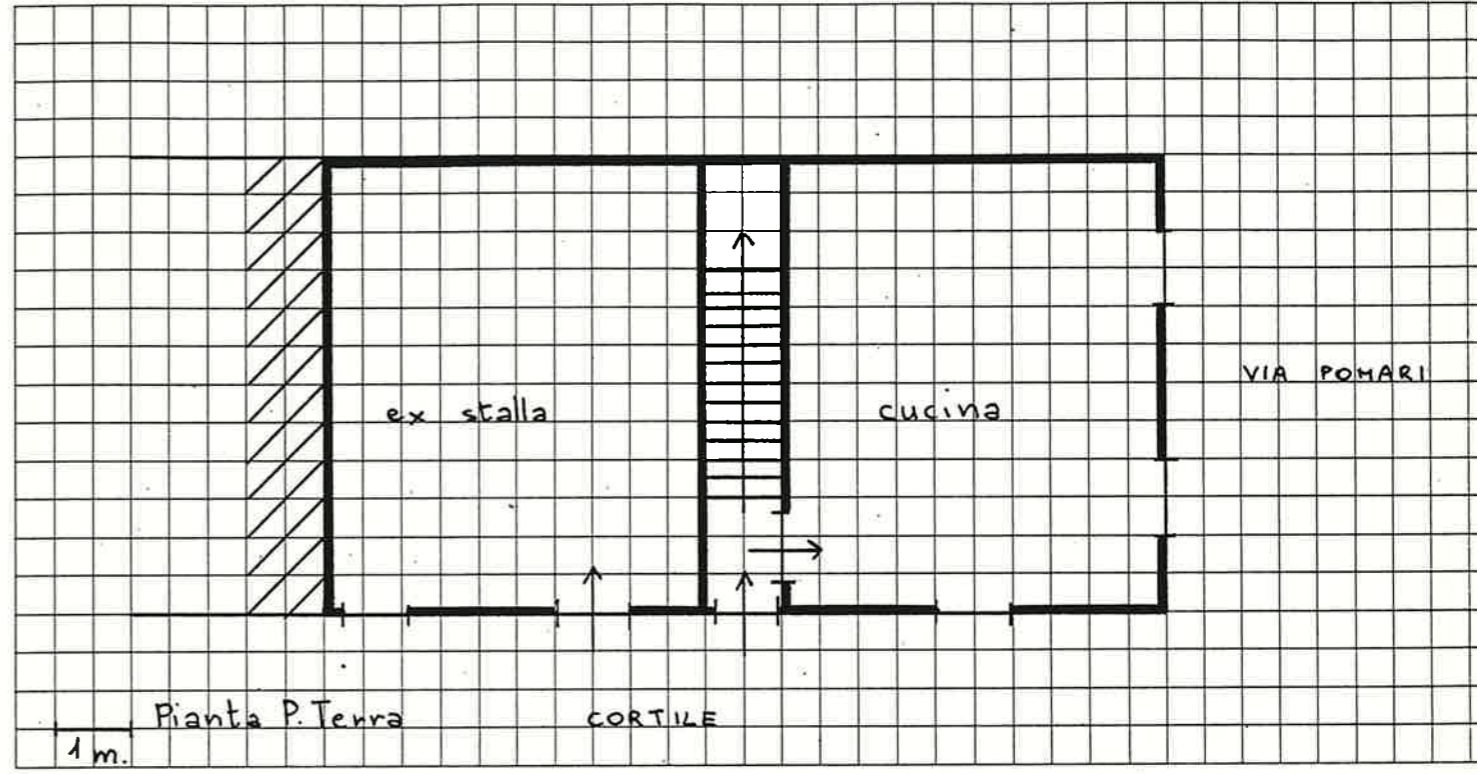

16 DOCUMENTAZIONE FOTOGRAFICA

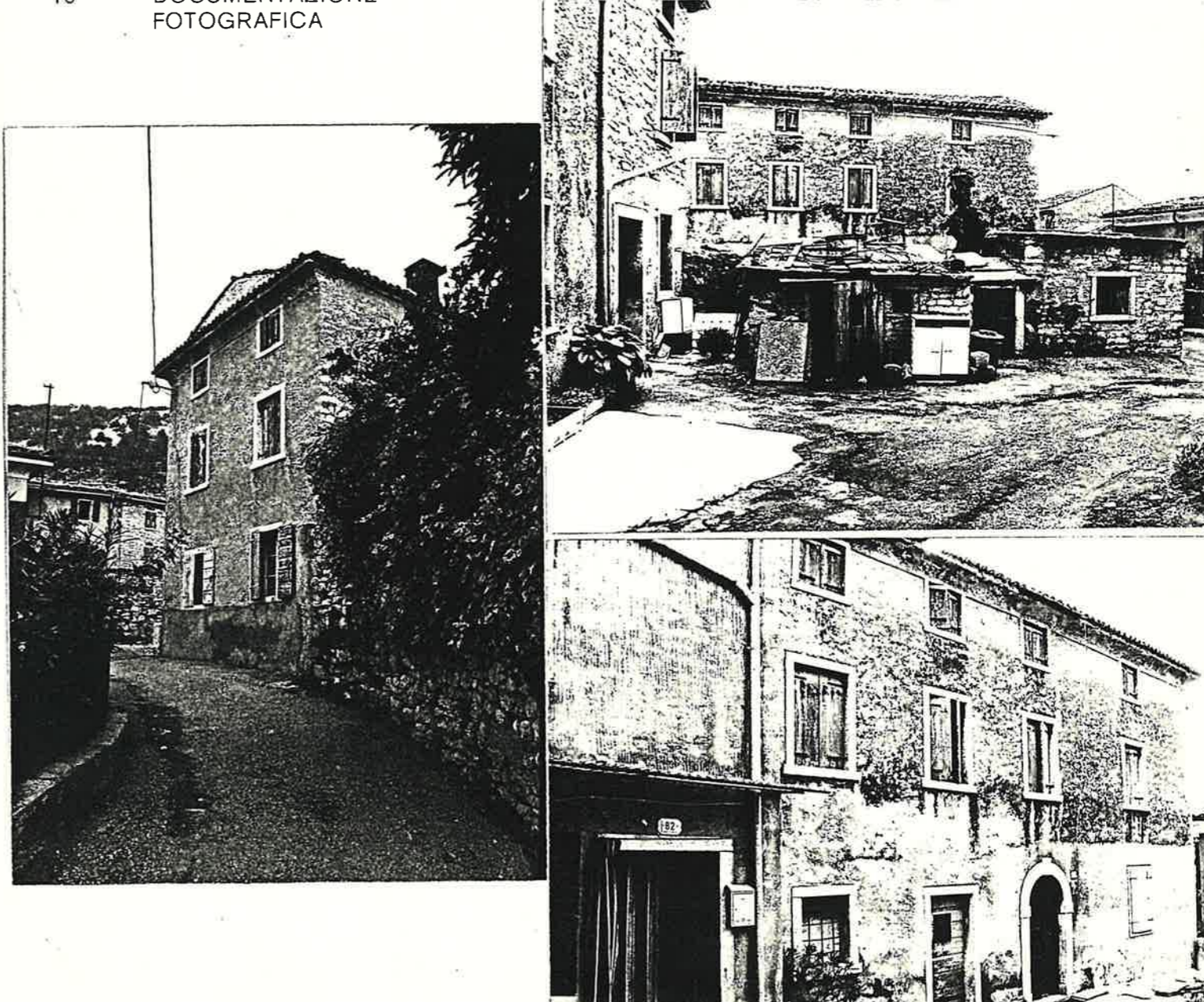

Quartiere MONTE
Isolato N. 4
Via POMARI

SCHEDA EDILIZIA N. 69
N.C.E.U. Partita _____
Mappale _____
C.T. Sez. F Mapp. 162

CATASTO

AEROFOTOGRAMMETRIA

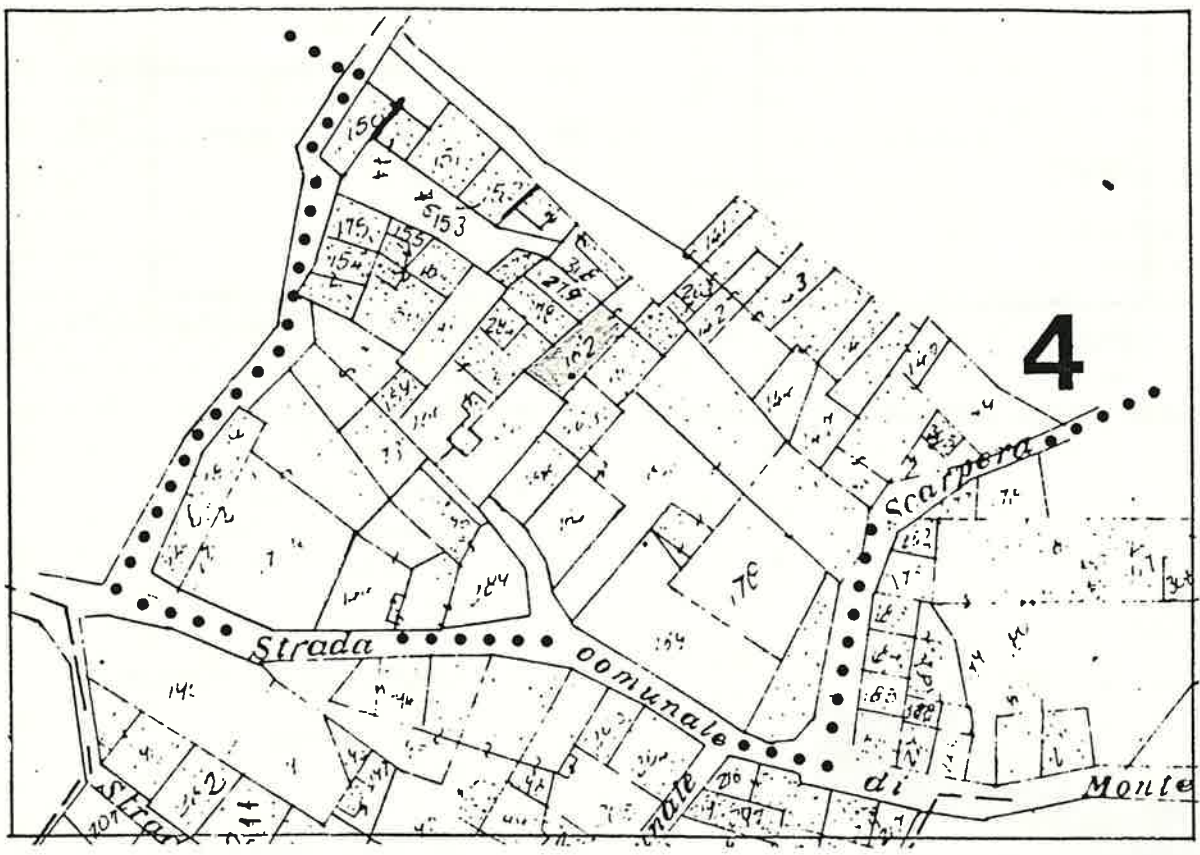

SCALA 1:1000

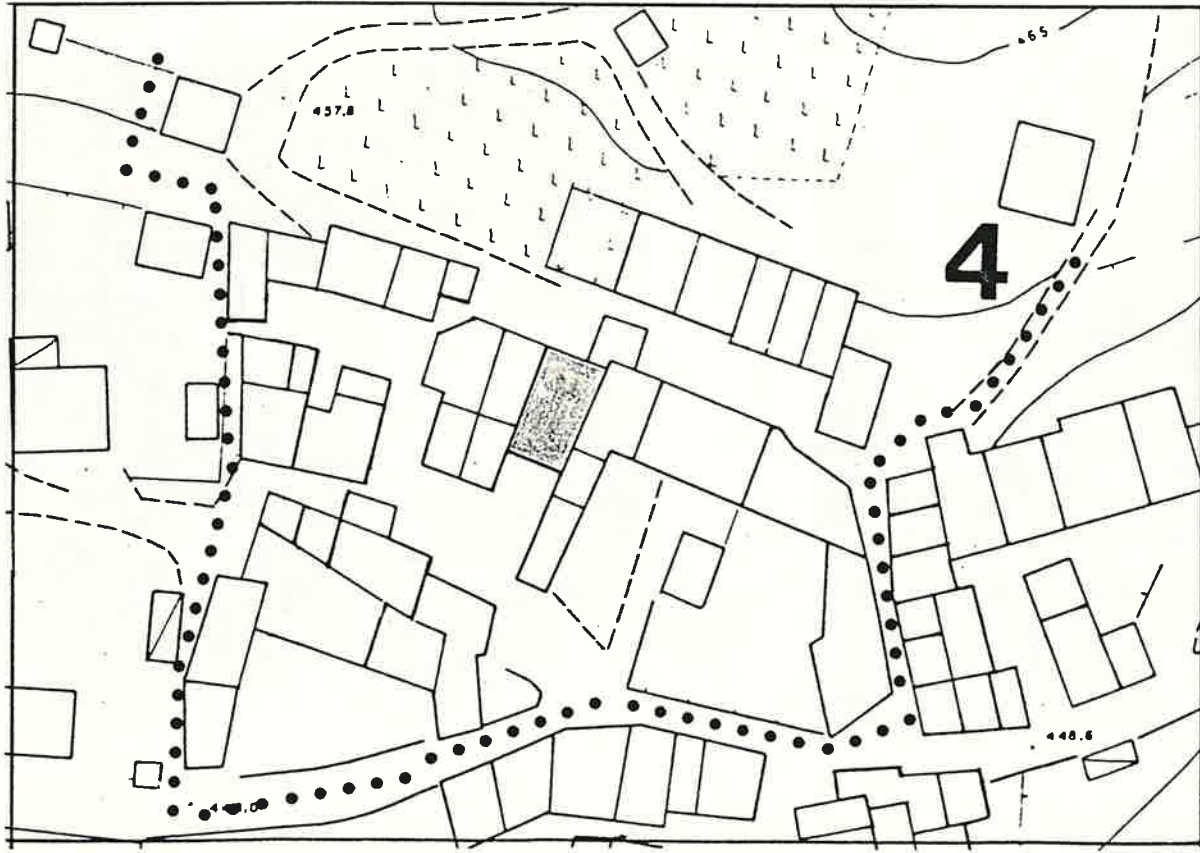

1 DATI PARAMETRICI E FUNZIONALI

1.1	area fondiaria	mq.				
1.2	superficie coperta	mq.		7	8	
1.3	n. piani				2	
1.4	h in gronda	m.		6	0	0
1.5	volume	mc.		4	6	8
1.6	densità edilizia	mc./mq.				

2 APPROVVIGIONAMENTO

2.1	energia elettrica	si	no
2.2	gas		X
2.3	acqua		X
2.4	pozzo		X

3 SMALTIMENTO

3.1	rete fognaria	si	no
3.2	pozzo nero		
3.3	dispersione		
3.4	fossa biologica		

4 PRESENZA DELL'IMPIANTO AL CATASTO

4.1	18	si	no
4.2	18		
4.3	19	X	
		X	

5 VINCOLI

5.1	esistenti L. 1089/39	
5.2	" L. 1497/39	
5.3	" L. 765/67	
5.4	di progetto	

6 INTERVENTI SUCCESSIVI

6.1	ristrutturazioni	si	no
6.2	restauri		X
			X

7 PROPRIETÀ

7.1	ente pubblico	
7.2	ente religioso	
7.3	società immobiliari	
7.4	condominio	
7.5	personale	X
7.6	altro	

8 DESTINAZIONE D'USO PREVALENTE

8.1	originaria	Rustica + Residenza
8.2	attuale	Rustica + Residenza
	compatibile	
	non compatibile	

9 DESTINAZIONE D'USO

9.1	residenza	PT	P1	AP
9.2	artigianato		X	
9.3	industria			
9.4	commercio			
9.5	uffici			
9.6	esercizi pubblici			
9.7	enti - associazioni			
9.8	magazzini			
9.9	uso pubblico			
9.10	altro uso	X		

10 DESTINAZIONE SUPERFICI SCOPERTE

10.1	cortili promiscuo	X	
10.2	giardini		
10.3	parcheggi		
10.4	altro		

11 STATO DI CONSERVAZIONE

11.1	strutture orizzontali	A	B	C	D
11.2	strutture verticali			X	
11.3	coperture			X	
11.4	gronde - pluviali				
11.5	intonaci		X		
11.6	serramenti			X	
11.7	altro				

12 SPAZI COMUNI COPERTI

12.1	atri e corridoi	A	B	C	D
12.2	scale				

13 UTILIZZO ABITAZIONI

13.1	piano terra		
13.2	piano primo		X
13.3	piano secondo		
13.4	piano terzo		
13.5	altri piani		

14 UTILIZZI DIVERSI

14.1	industriale	addetti	calpestio	n.p.
14.2	artigianale			
14.3	commerciale			

15 ALLEGATI

15.1	doc. ARCHIVIO DI STATO	
15.2	" " COMUNALE	
15.3	" fotografica	
15.4	scheda socio - economica	
15.5	scheda tipologica	
15.6	altro	

15 INDICAZIONI E SCHEMI SULLA TIPOLOGIA EDILIZIA

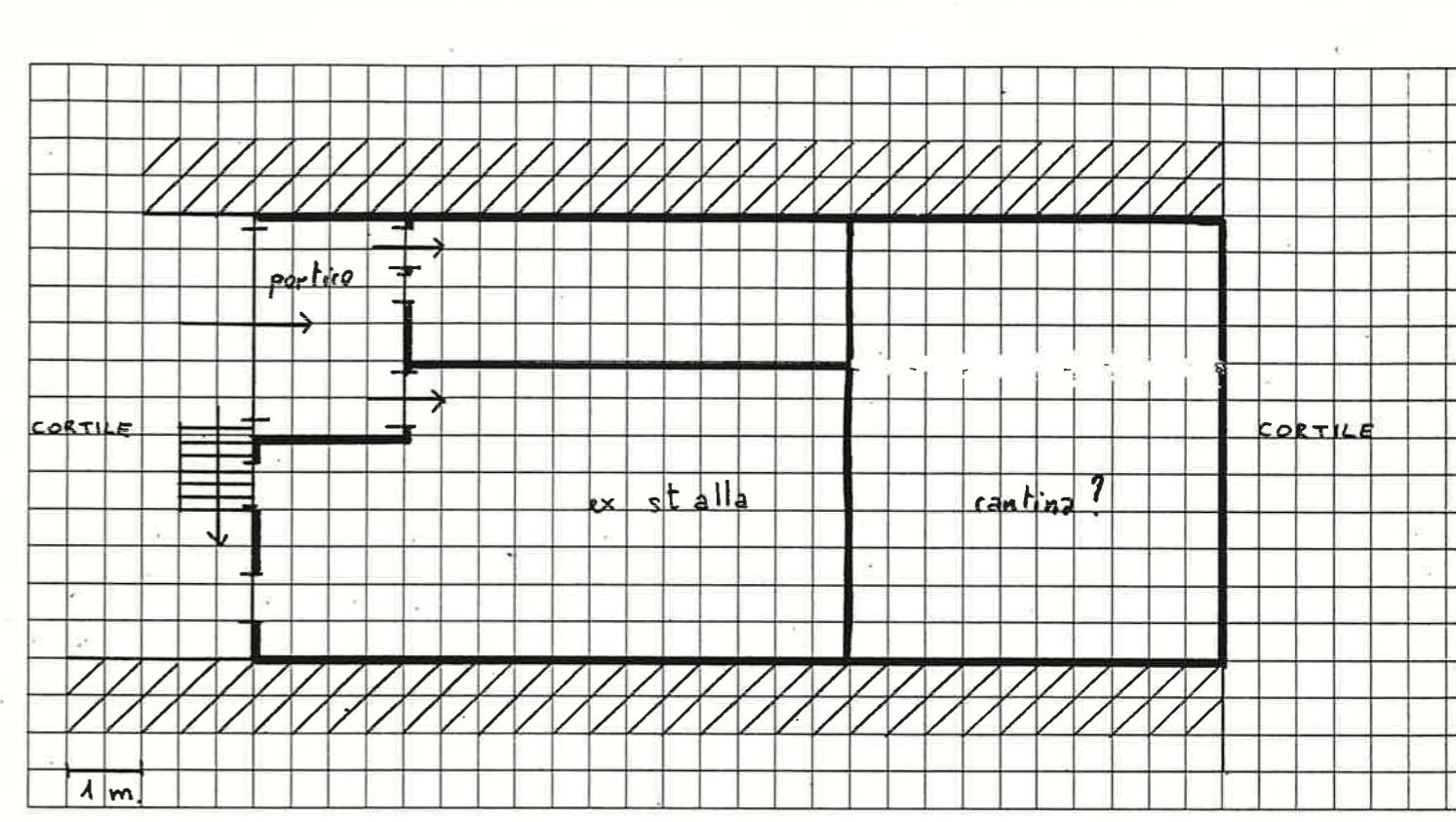

16 DOCUMENTAZIONE FOTOGRAFICA

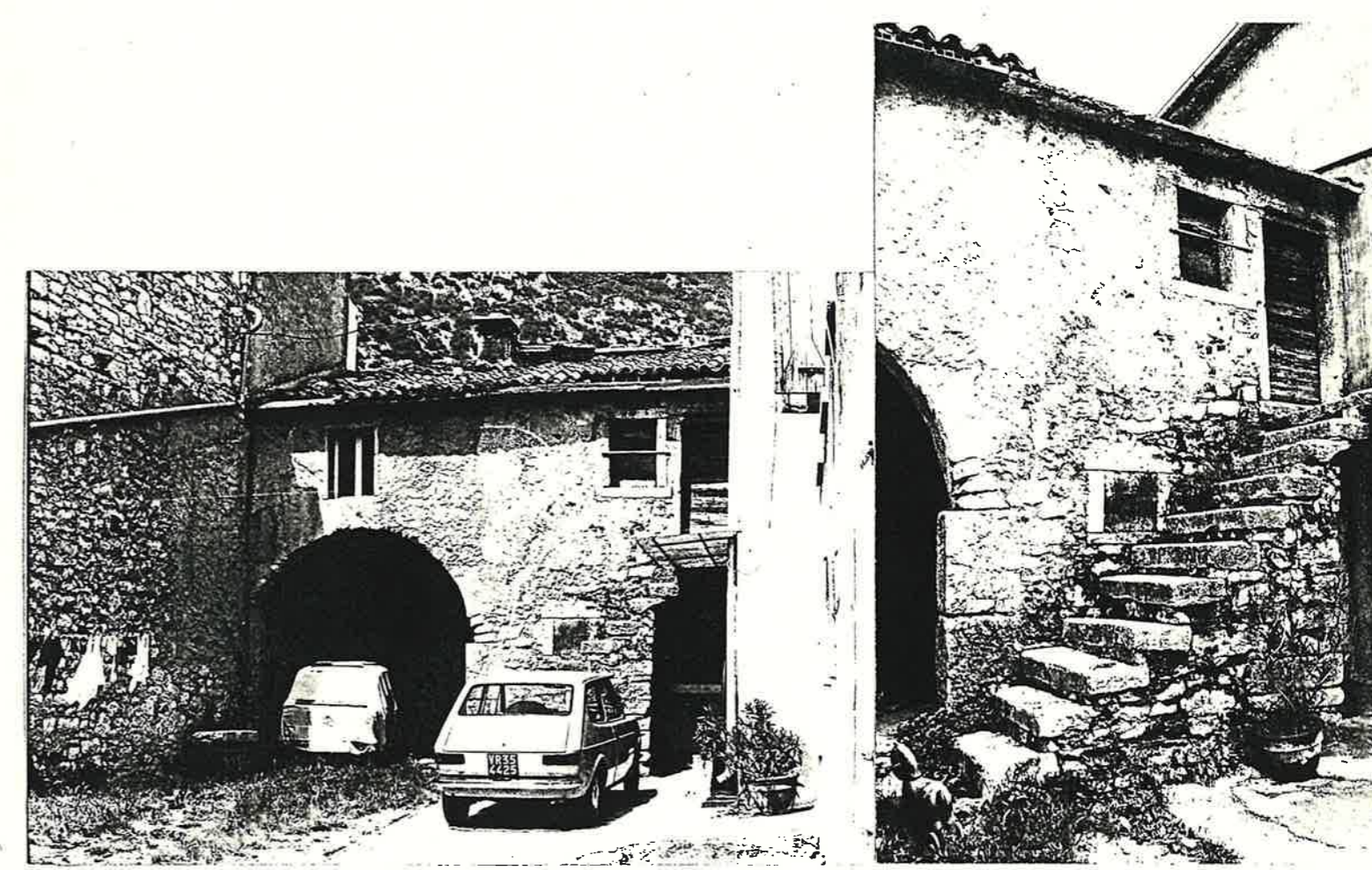

Quartiere MONTE
Isolato N. 4
Via POMARI N. 78

SCHEDA EDILIZIA N. 71
N. C. E. U. Partita _____
Mappale _____
C. T. Sez. _____ F. _____ Mapp. 277-278-279 (parte)

CATASTO

AEROFOTOGRAMMETRIA

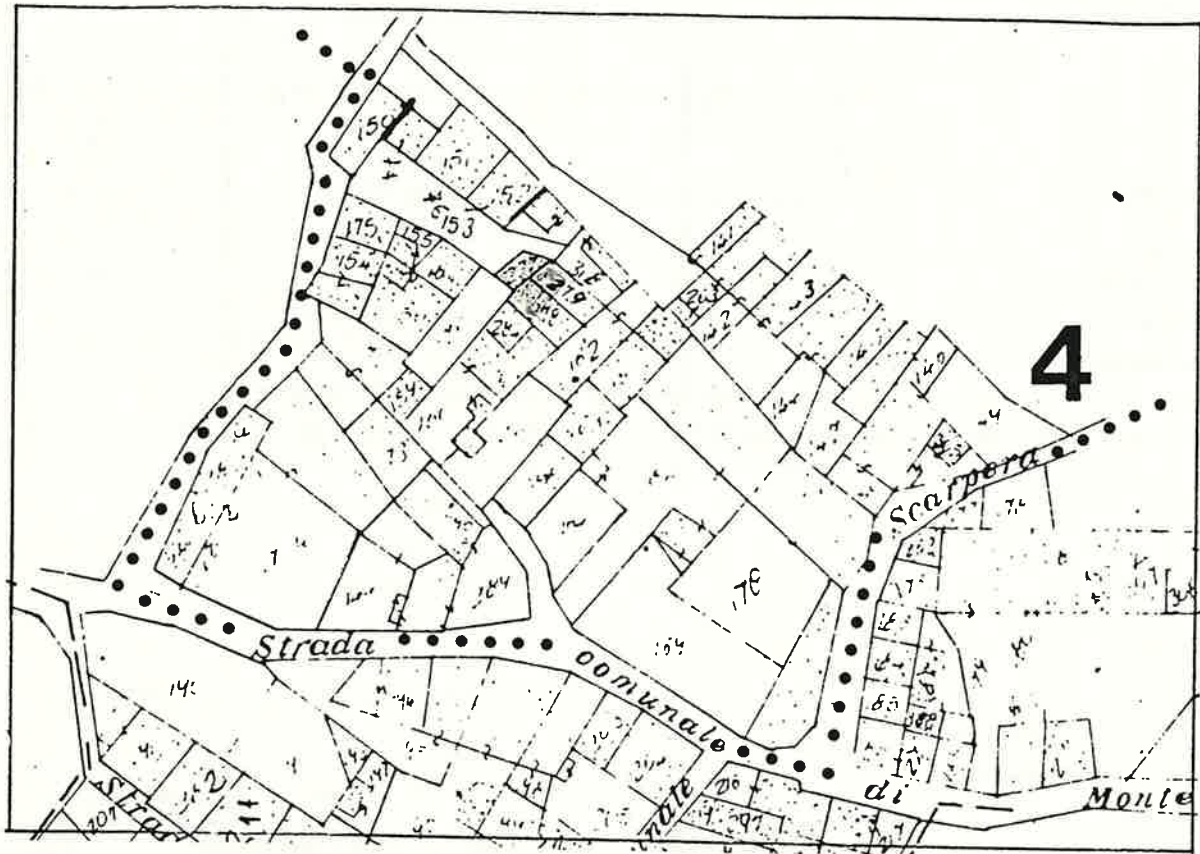

SCALA 1:1000

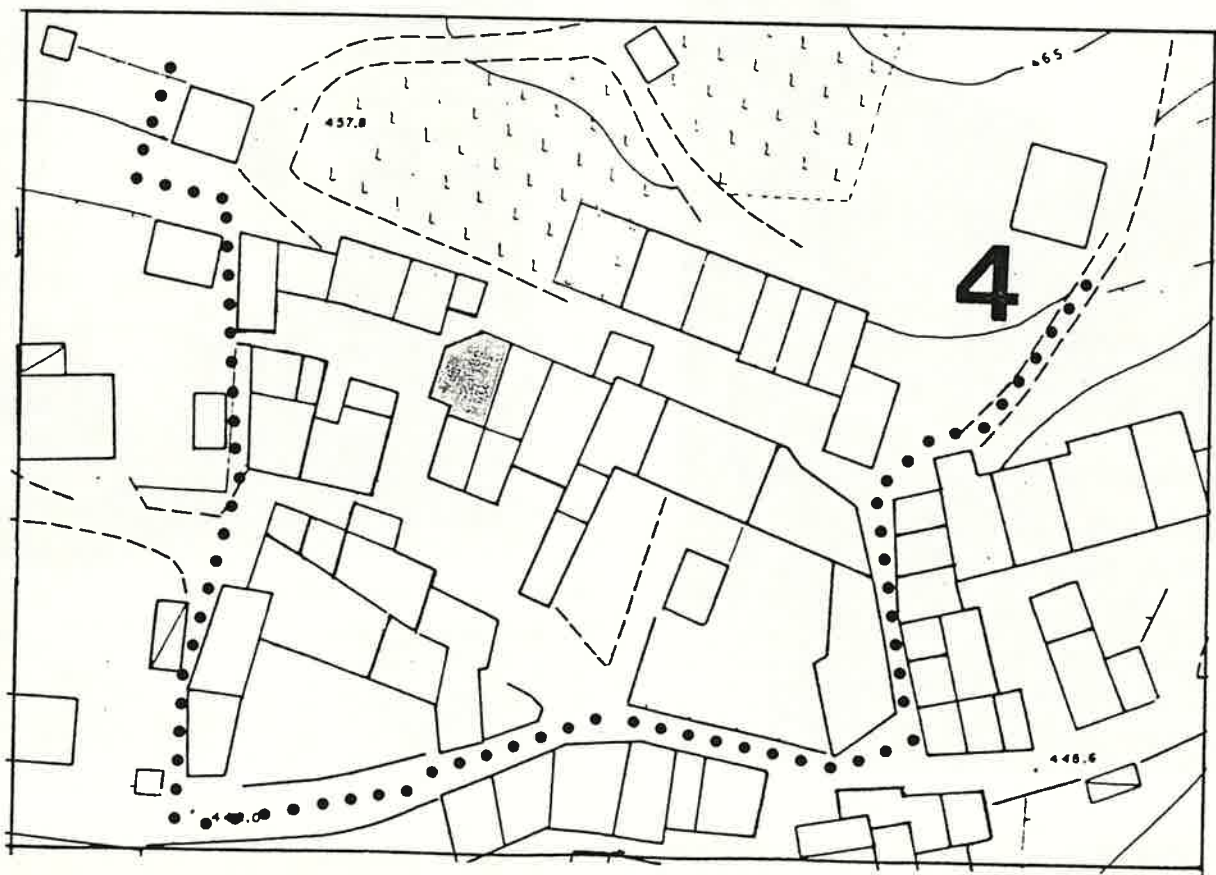

1 DATI PARAMETRICI E FUNZIONALI

- 1.1 area fondiaria mq.
- 1.2 superficie coperta mq.
- 1.3 n. piani
- 1.4 h in gronda m.
- 1.5 volume mc.
- 1.6 densità edilizia mc./mq.

40	±	15		
		2	+	5
7	±	8,00		
		400		

2 APPROVVIGIONAMENTO

- 2.1 energia elettrica
- 2.2 gas
- 2.3 acqua
- 2.4 pozzo

si	no
X	
	X
X	
	X

3 SMALTIMENTO

- 3.1 rete fognaria
- 3.2 pozzo nero
- 3.3 dispersione
- 3.4 fossa biologica

si	no

4 PRESENZA DELL'IMPIANTO AL CATASTO

- 4.1 18
- 4.2 18
- 4.3 19

si	no
	X
X	

5 VINCOLI

- 5.1 esistenti L. 1089/39
- 5.2 " L. 1497/39
- 5.3 " L. 765/67
- 5.4 di progetto

6 INTERVENTI SUCCESSIVI

- 6.1 ristrutturazioni
- 6.2 restauri

si	no
	X
	X

7 PROPRIETÀ

- 7.1 ente pubblico
- 7.2 ente religioso
- 7.3 società immobiliari
- 7.4 condominio
- 7.5 personale
- 7.6 altro

X

8 DESTINAZIONE D'USO PREVALENTE

- 8.1 originaria. *Residenza*
 - 8.2 attuale. *Residenza + Rustico*
- compatibile
non compatibile

9 DESTINAZIONE D'USO

- 9.1 residenza
- 9.2 artigianato
- 9.3 industria
- 9.4 commercio
- 9.5 uffici
- 9.6 esercizi pubblici
- 9.7 enti - associazioni
- 9.8 magazzini
- 9.9 uso pubblico
- 9.10 altro uso

PT	P1	AP
X	X	
X		

10 DESTINAZIONE SUPERFICI SCOPERTE

- 10.1 cortili
- 10.2 giardini
- 10.3 parcheggi
- 10.4 altro

X

11 STATO DI CONSERVAZIONE

- 11.1 strutture orizzontali
- 11.2 strutture verticali
- 11.3 coperture
- 11.4 gronde - pluviali
- 11.5 intonaci
- 11.6 serramenti
- 11.7 altro

mq.			
rustico			
A	B	C	D
X		X	
	X		
	X	X	
X			
X			
X		X	

12 SPAZI COMUNI COPERTI

- 12.1 atri e corridoi
- 12.2 scale

A	B	C	D

13 UTILIZZO ABITAZIONI

- 13.1 piano terra
- 13.2 piano primo
- 13.3 piano secondo
- 13.4 piano terzo
- 13.5 altri piani

1	
X	
X	

14 UTILIZZI DIVERSI

- 14.1 industriale
- 14.2 artigianale
- 14.3 commerciale

occ.		non occ.		sup.	
addetti	calpestio	n.p.			

15 ALLEGATI

- 15.1 doc. ARCHIVIO DI STATO
- 15.2 " " COMUNALE
- 15.3 " fotografica
- 15.4 scheda socio - economica
- 15.5 scheda tipologica
- 15.6 altro

15 INDICAZIONI E SCHEMI SULLA TIPOLOGIA EDILIZIA

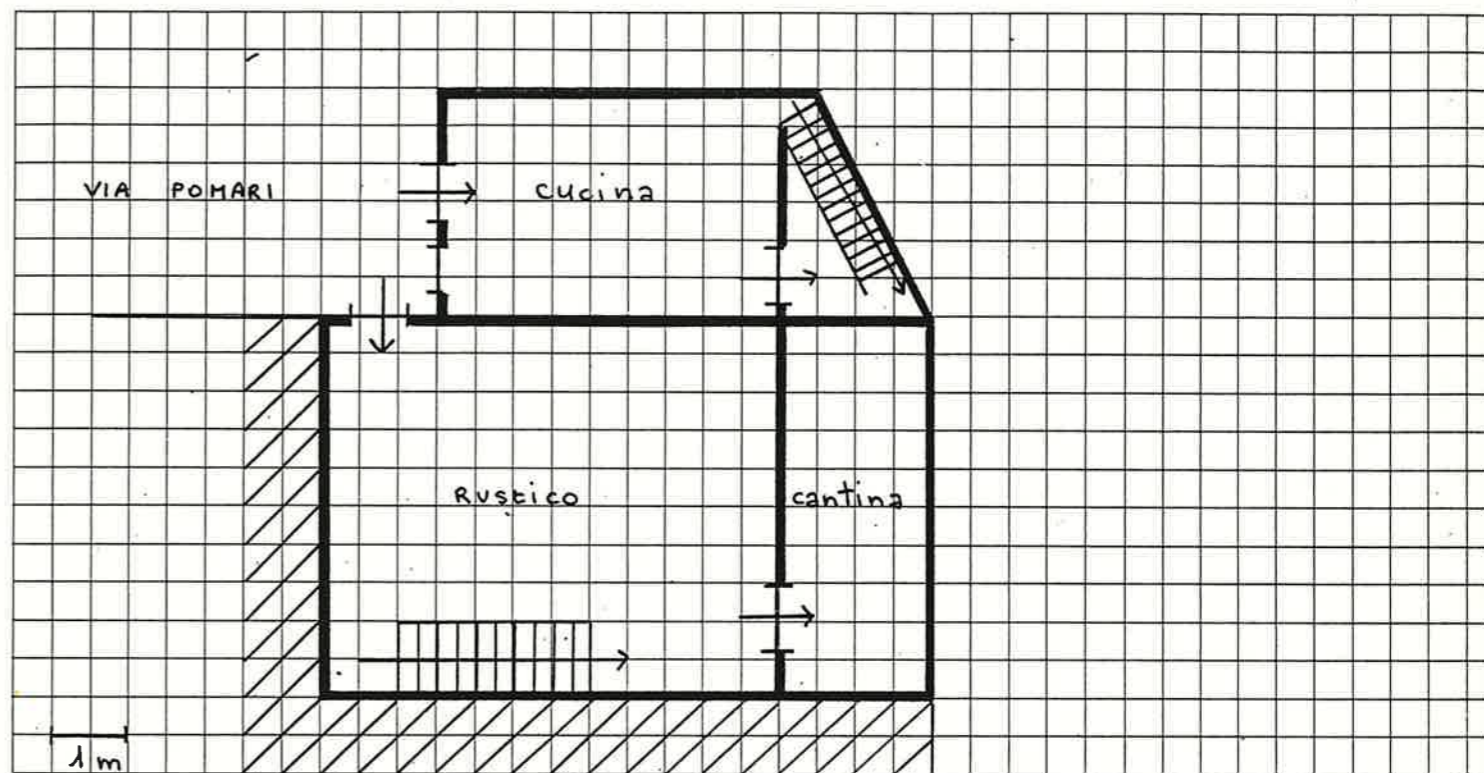

16 DOCUMENTAZIONE FOTOGRAFICA

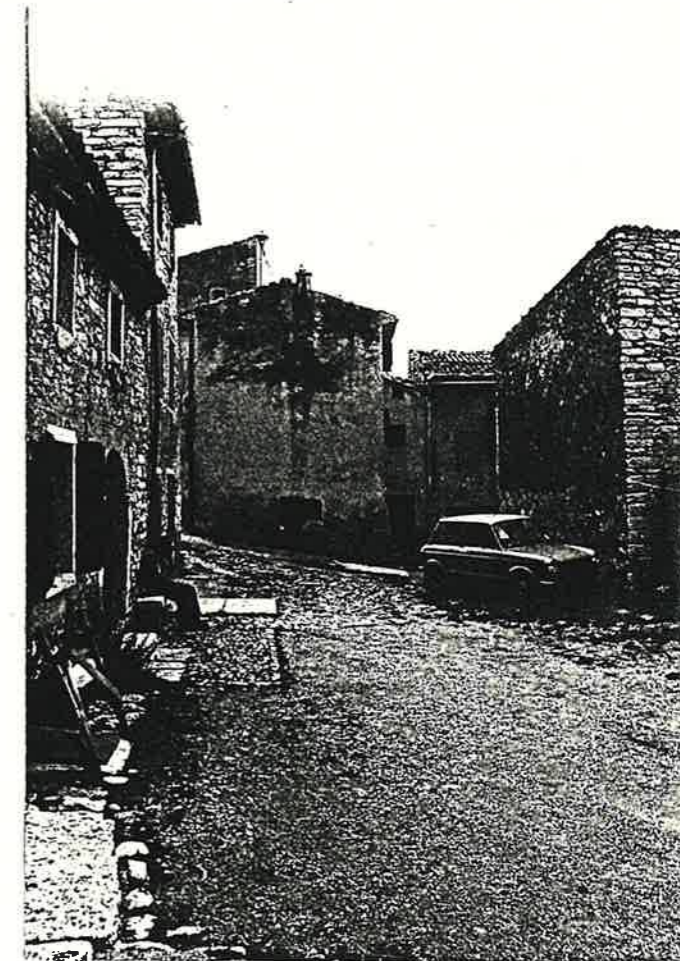

Quartiere MONTE
Isolato N. 4
Via POMARI N. 79

SCHEDA EDILIZIA N. 72

N. C. E. U. Partita

Mappale

C. T. Sez. F. Mapp. 160 (parte) - 284

CATASTO

AEROFOTOGRAMMETRIA

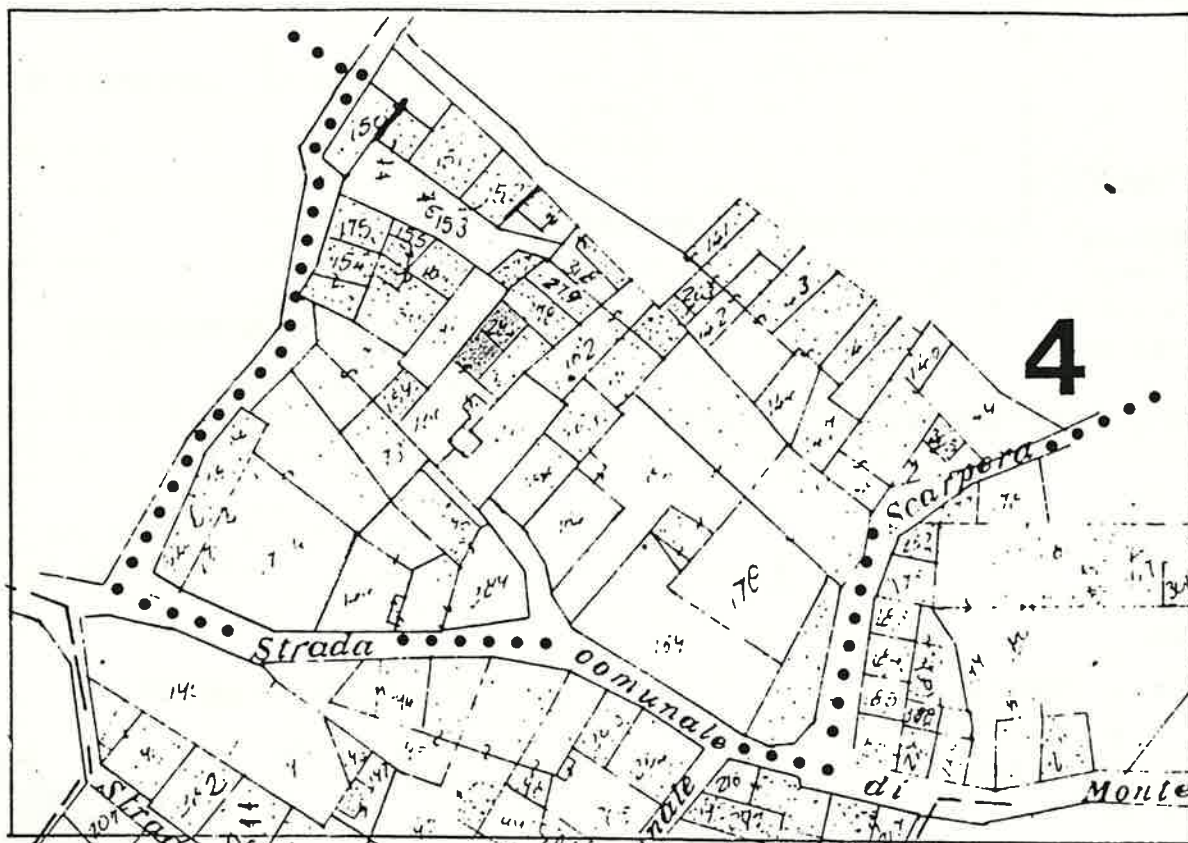

SCALA 1:1000

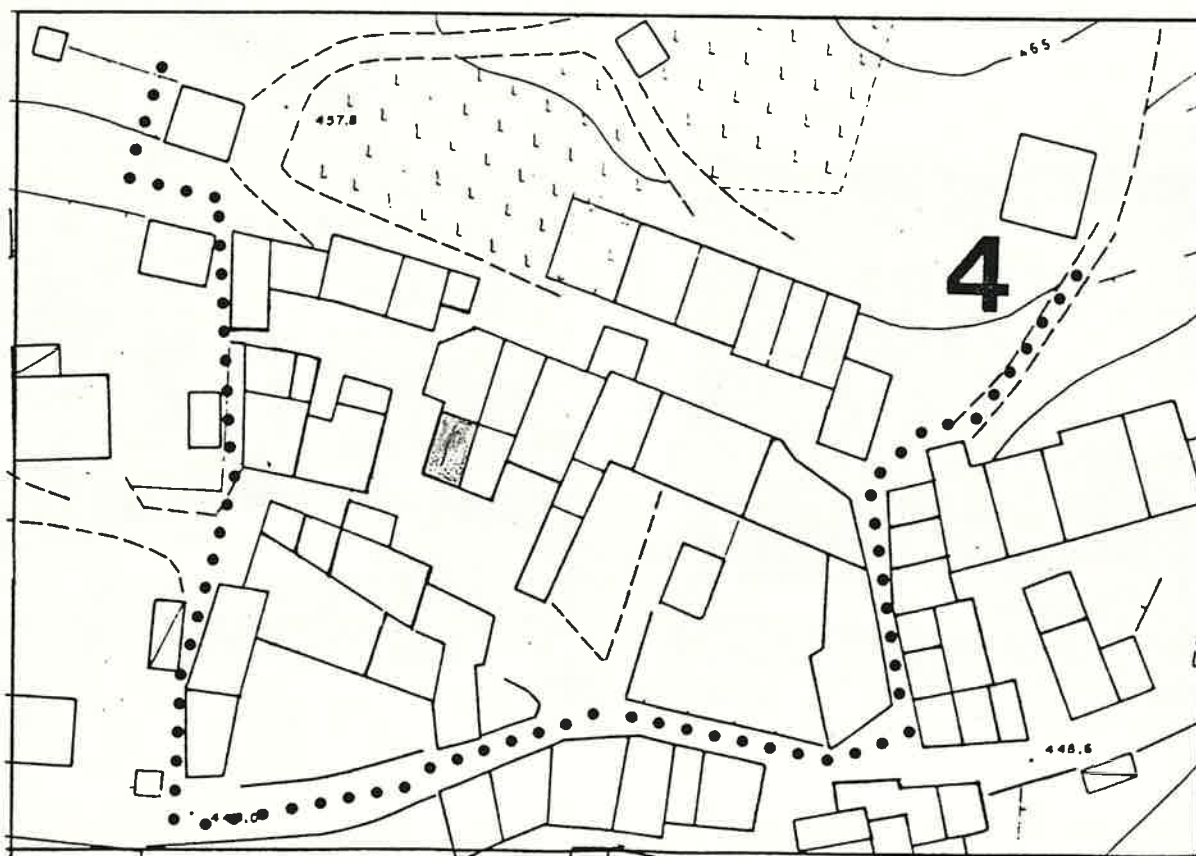

1 DATI PARAMETRICI E FUNZIONALI

1.1	area fondiaria	mq.				
1.2	superficie coperta	mq.		40		
1.3	n. piani			2 + S		
1.4	h in gronda	m.		6,50		
1.5	volume	mc.		260		
1.6	densità edilizia	mc./mq.				

2 APPROVVIGIONAMENTO

2.1	energia elettrica	si	no
		X	
2.2	gas		X
2.3	acqua	X	
2.4	pozzo		X

3 SMALTIMENTO

3.1	rete fognaria	si	no
3.2	pozzo nero		
3.3	dispersione		
3.4	fossa biologica		

4 PRESENZA DELL'IMPIANTO AL CATASTO

4.1	18	si	no
4.2	18		X
4.3	19	X	

5 VINCOLI

5.1	esistenti L. 1089/39	
5.2	" L. 1497/39	
5.3	" L. 765/67	
5.4	di progetto	

6 INTERVENTI SUCCESSIVI

6.1	ristrutturazioni parziali	si	no
		X	
6.2	restauri		

7 PROPRIETÀ

7.1	ente pubblico	
7.2	ente religioso	
7.3	società immobiliari	
7.4	condominio	
7.5	personale	X
7.6	altro	

8 DESTINAZIONE D'USO PREVALENTE

8.1	originaria	Residenza	
8.2	attuale	Residenza	
		compatibile	
		non compatibile	

9 DESTINAZIONE D'USO

	PT	P1	AP
9.1	residenza	X	X
9.2	artigianato		
9.3	industria		
9.4	commercio		
9.5	uffici		
9.6	esercizi pubblici		
9.7	enti - associazioni		
9.8	magazzini		
9.9	uso pubblico		
9.10	altro uso		

10 DESTINAZIONE SUPERFICI SCOPERTE

10.1	cortili	
10.2	giardini	
10.3	parcheggi	
10.4	altro	

11 STATO DI CONSERVAZIONE

	A	B	C	D
11.1		X		
11.2	X			
11.3		X		
11.4	X			
11.5	X			
11.6	X			
11.7				

12 SPAZI COMUNI COPERTI

	A	B	C	D
12.1				
12.2				

13 UTILIZZO ABITAZIONI

	1	
13.1	X	
13.2	X	
13.3		
13.4		
13.5		

14 UTILIZZI DIVERSI

	addetti	calpestio	n.p.
14.1			
14.2			
14.3			

15 ALLEGATI

15.1	doc. ARCHIVIO DI STATO	
15.2	" " COMUNALE	
15.3	" fotografica	
15.4	scheda socio - economica	
15.5	scheda tipologica	
15.6	altro	

15 INDICAZIONI E SCHEMI SULLA TIPOLOGIA EDILIZIA

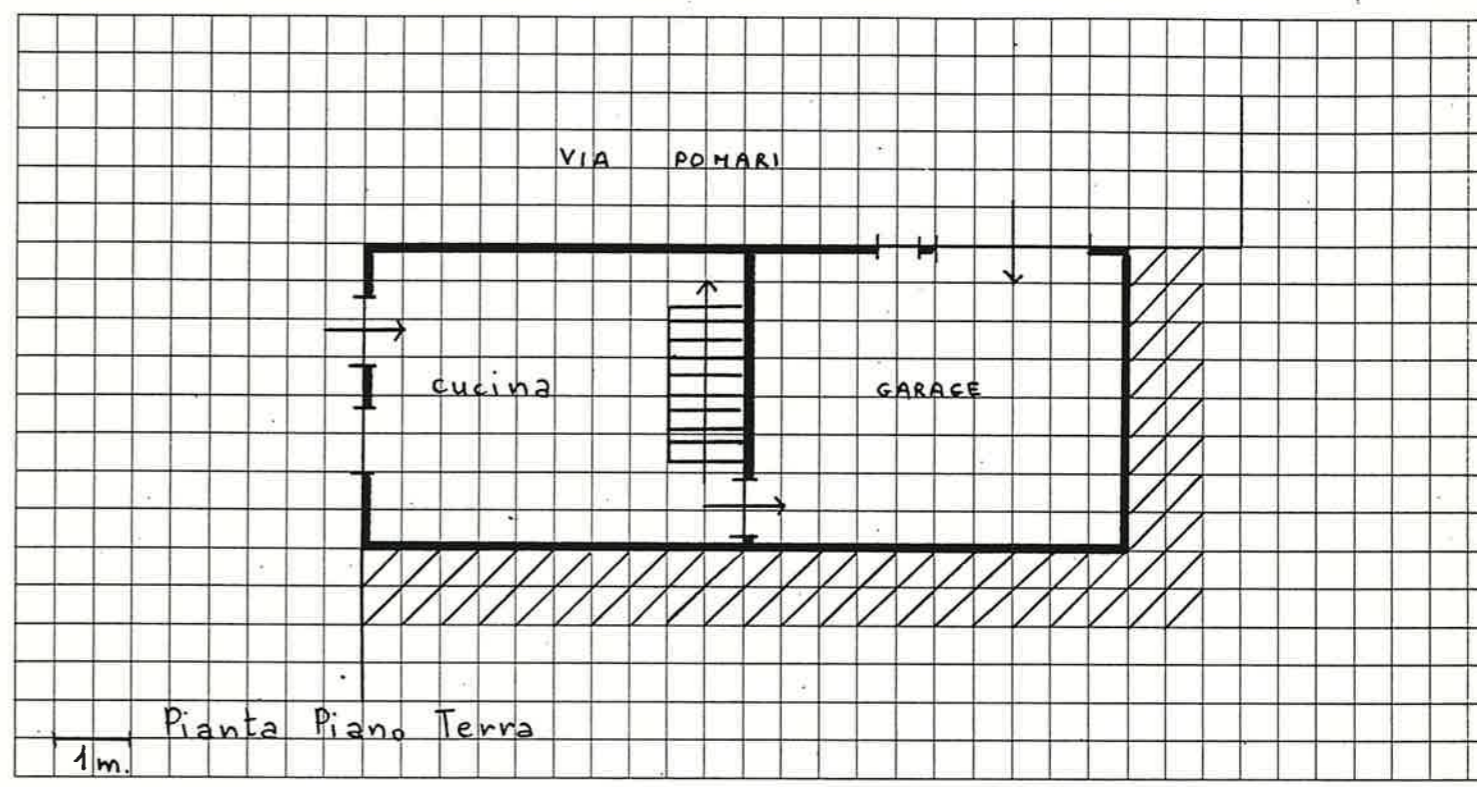

16 DOCUMENTAZIONE FOTOGRAFICA



Quartiere MONTE

SCHEDA EDILIZIA N. 73

Isolato N. 4

N. C. E. U. Partita _____

Via POHARI N. 80

Mappale _____

C. T. Sez. _____ F. _____ Mapp. 160 (parte)

CATASTO

AEROFOTOGRAMMETRIA

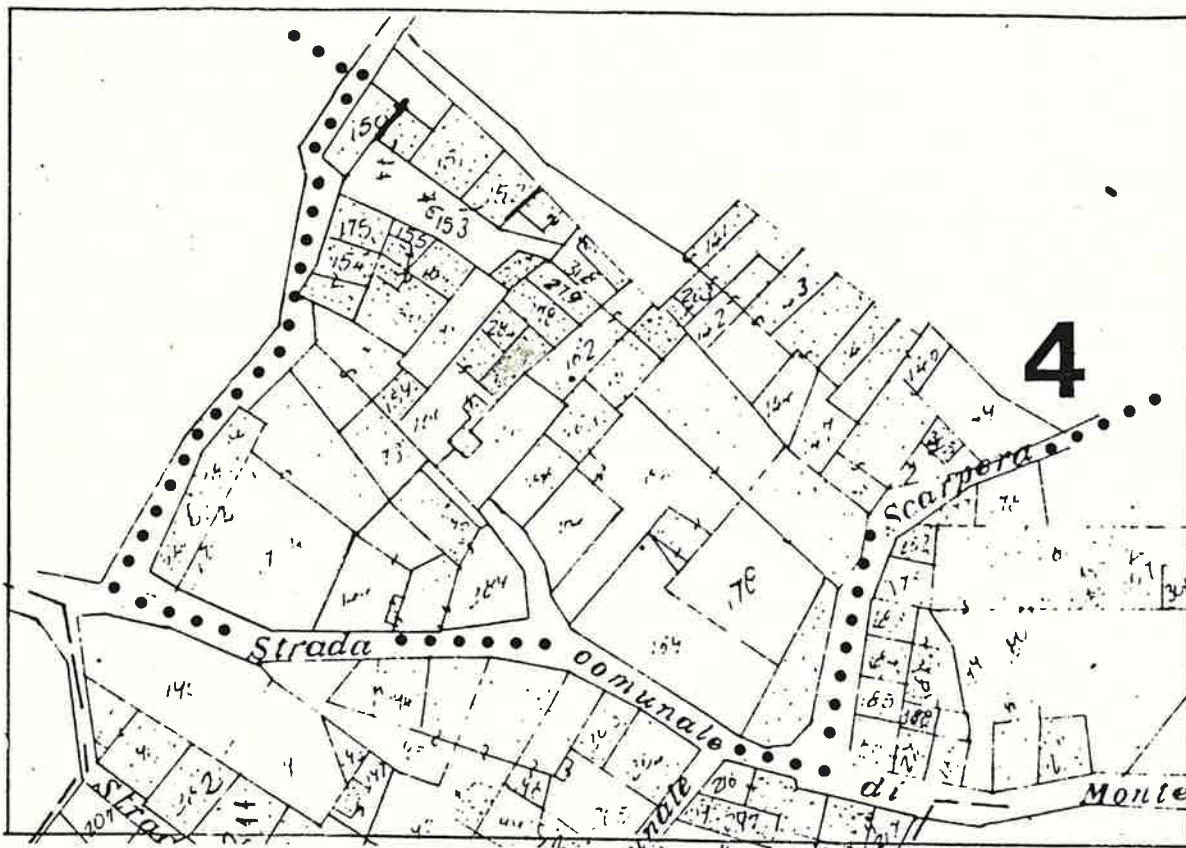

SCALA 1:1000

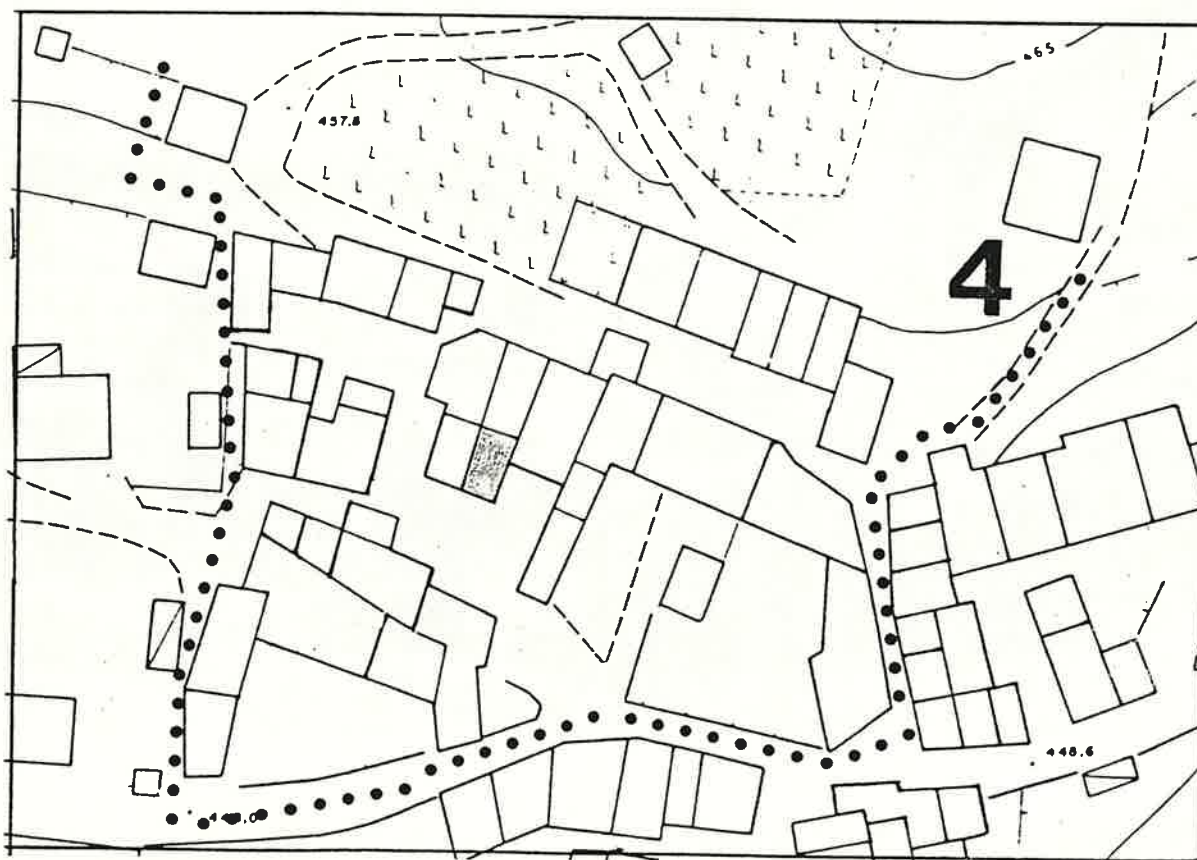

1 DATI PARAMETRICI E FUNZIONALI

1.1	area fondiaria	mq.				
1.2	superficie coperta	mq.		40		
1.3	n. piani			2+5		
1.4	h in gronda	m.		650		
1.5	volume	mc.		260		
1.6	densità edilizia mc./mq.					

2 APPROVVIGIONAMENTO

2.1	energia elettrica	si	no
		X	
2.2	gas		X
2.3	acqua	X	
2.4	pozzo		X

3 SMALTIMENTO

3.1	rete fognaria	si	no
3.2	pozzo nero		
3.3	dispersione		
3.4	fossa biologica		

4 PRESENZA DELL'IMPIANTO AL CATASTO

4.1	18	si	no
4.2	18	X	
4.3	19	X	

5 VINCOLI

5.1	esistenti L. 1089/39	
5.2	" L. 1497/39	
5.3	" L. 765/67	
5.4	di progetto	

6 INTERVENTI SUCCESSIVI

6.1	ristrutturazioni	si	no
6.2	restauri		X

7 PROPRIETÀ

7.1	ente pubblico	
7.2	ente religioso	
7.3	società immobiliari	
7.4	condominio	
7.5	personale	X
7.6	altro	

8 DESTINAZIONE D'USO PREVALENTE

8.1	originaria	Residenza	
8.2	attuale	Residenza	
		compatibile	
		non compatibile	

9 DESTINAZIONE D'USO

9.1	residenza	PT	P1	AP
		X	X	
9.2	artigianato			
9.3	industria			
9.4	commercio			
9.5	uffici			
9.6	esercizi pubblici			
9.7	enti - associazioni			
9.8	magazzini			
9.9	uso pubblico			
9.10	altro uso			

10 DESTINAZIONE SUPERFICI SCOPERTE

10.1	cortili promiscuo	X
10.2	giardini	
10.3	parcheggi	
10.4	altro	

11 STATO DI CONSERVAZIONE

11.1	strutture orizzontali	A	B	C	D
			X		
11.2	strutture verticali		X		
11.3	coperture		X		
11.4	gronde - pluviali	X			
11.5	intonaci	—————			
11.6	serramenti		X		
11.7	altro				

12 SPAZI COMUNI COPERTI

12.1	atri e corridoi	A	B	C	D
12.2	scale				

13 UTILIZZO ABITAZIONI

13.1	piano terra	1	
		X	
13.2	piano primo	X	
13.3	piano secondo		
13.4	piano terzo		
13.5	altri piani		

14 UTILIZZI DIVERSI

14.1	industriale	addetti	calpestio	n.p.
14.2	artigianale			
14.3	commerciale			

15 ALLEGATI

15.1	doc. ARCHIVIO DI STATO	
15.2	" " COMUNALE	
15.3	" fotografica	
15.4	scheda socio - economica	
15.5	scheda tipologica	
15.6	altro	

15 INDICAZIONI E SCHEMI SULLA TIPOLOGIA EDILIZIA

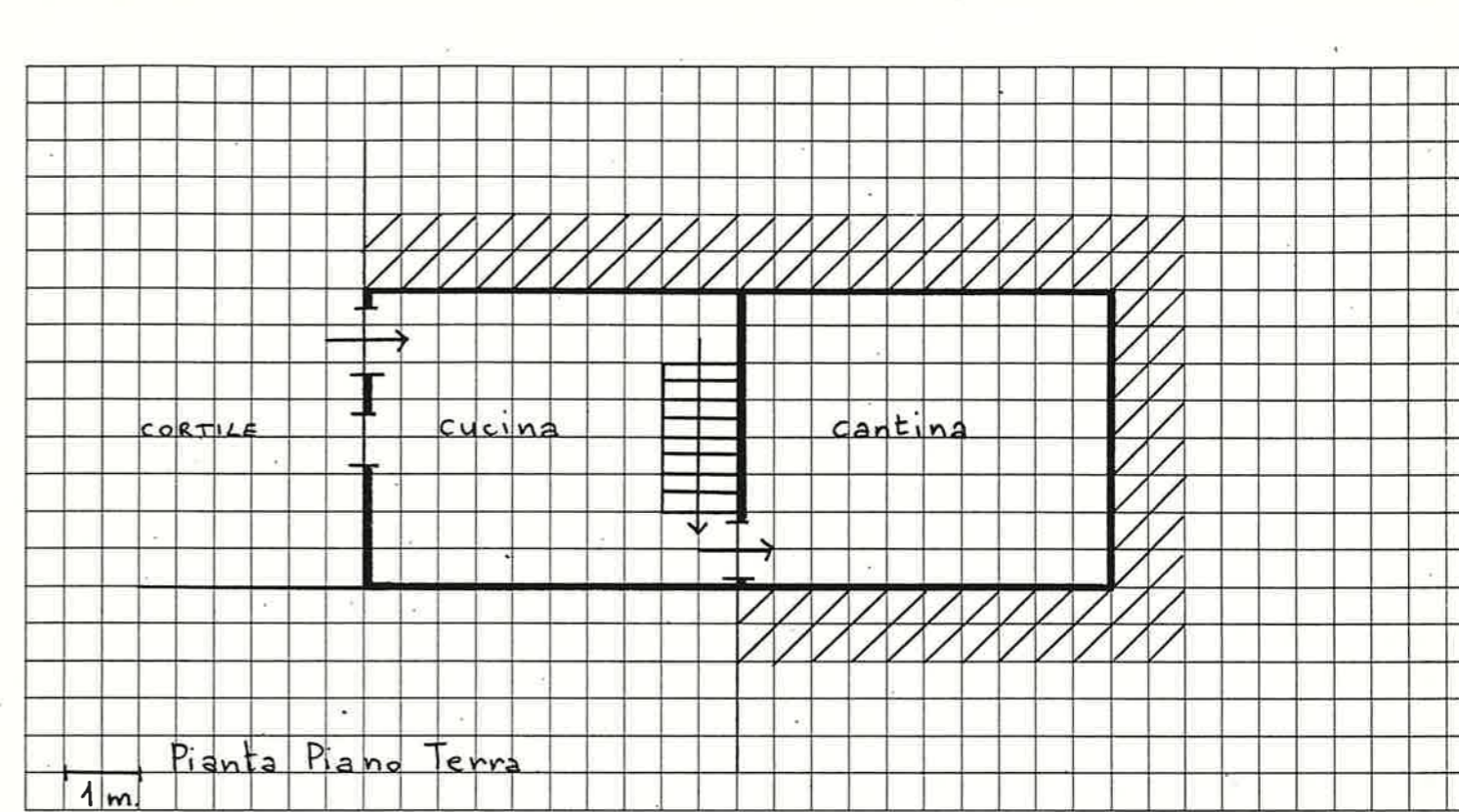

16 DOCUMENTAZIONE FOTOGRAFICA

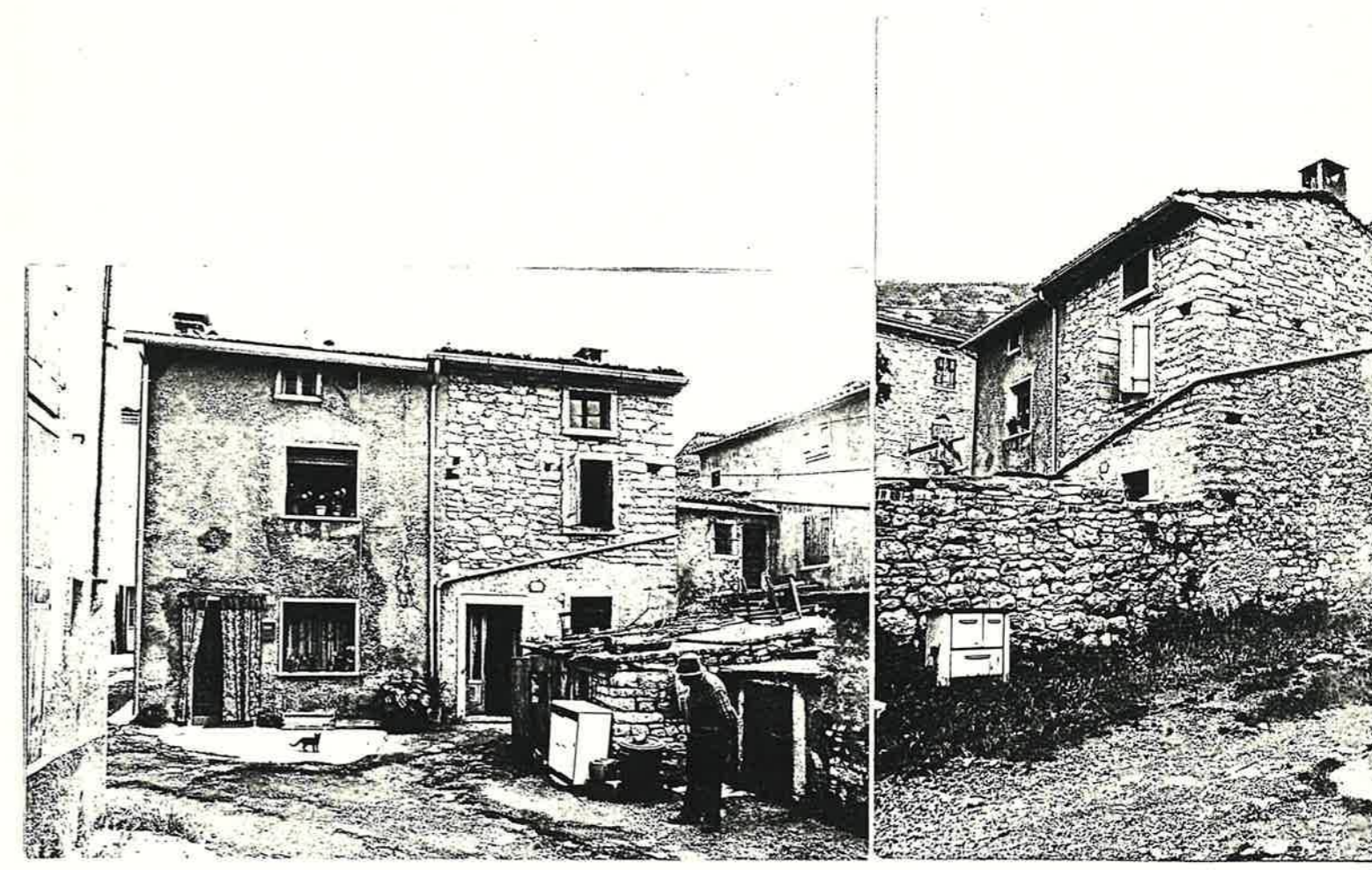

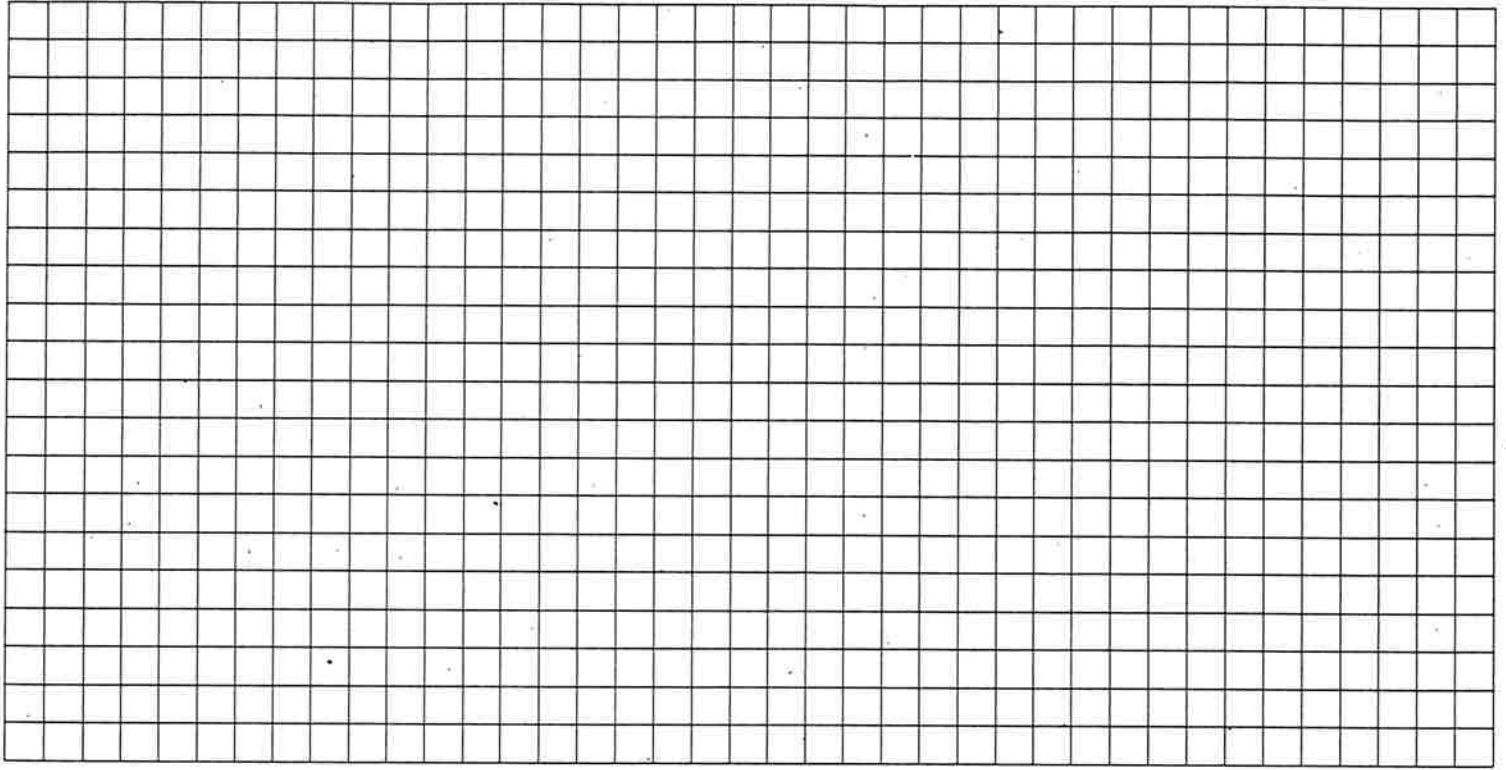

16 DOCUMENTAZIONE FOTOGRAFICA



Quartiere MONTE

SCHEDA EDILIZIA N. 74

Isolato N. 4

N. C. E. U. Partita

Via POHARI

Mappale

C. T. Sez. F Mapp. 160 (parte)

CATASTO

AEROFOTOGRAMMETRIA

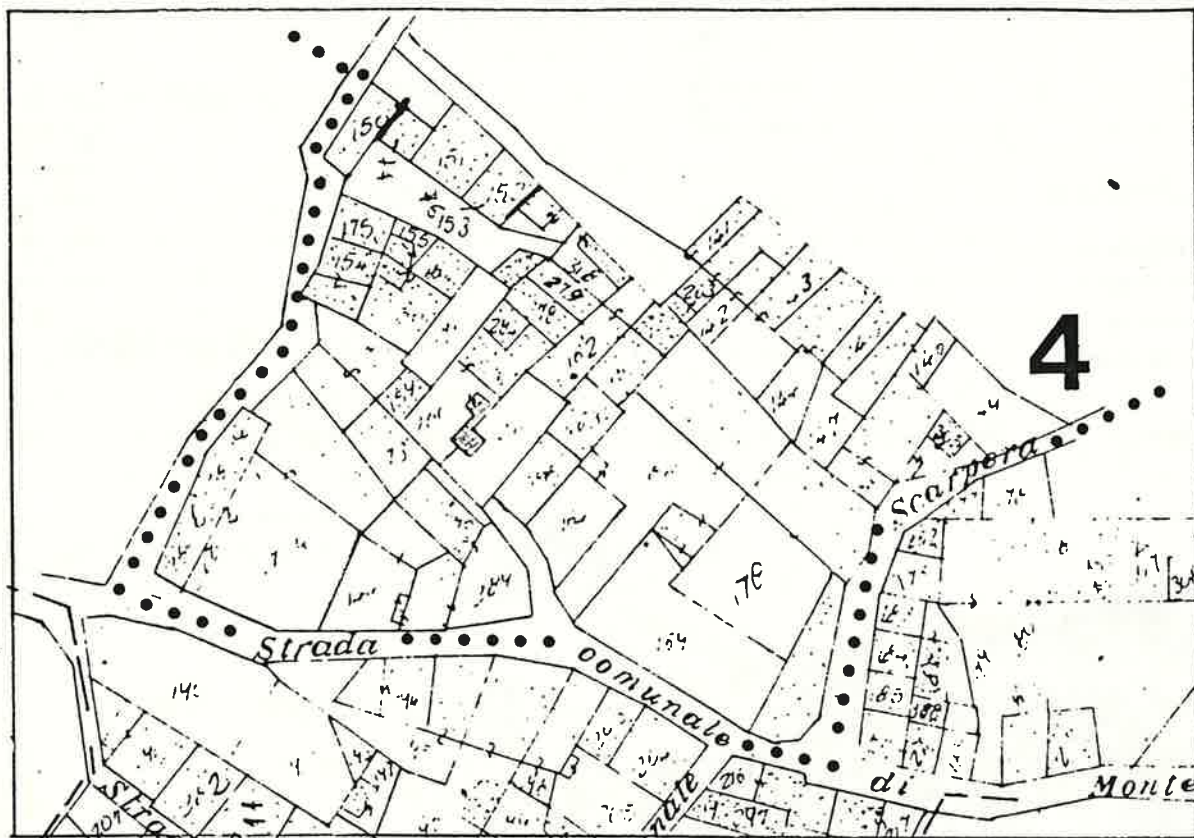

SCALA 1:1000

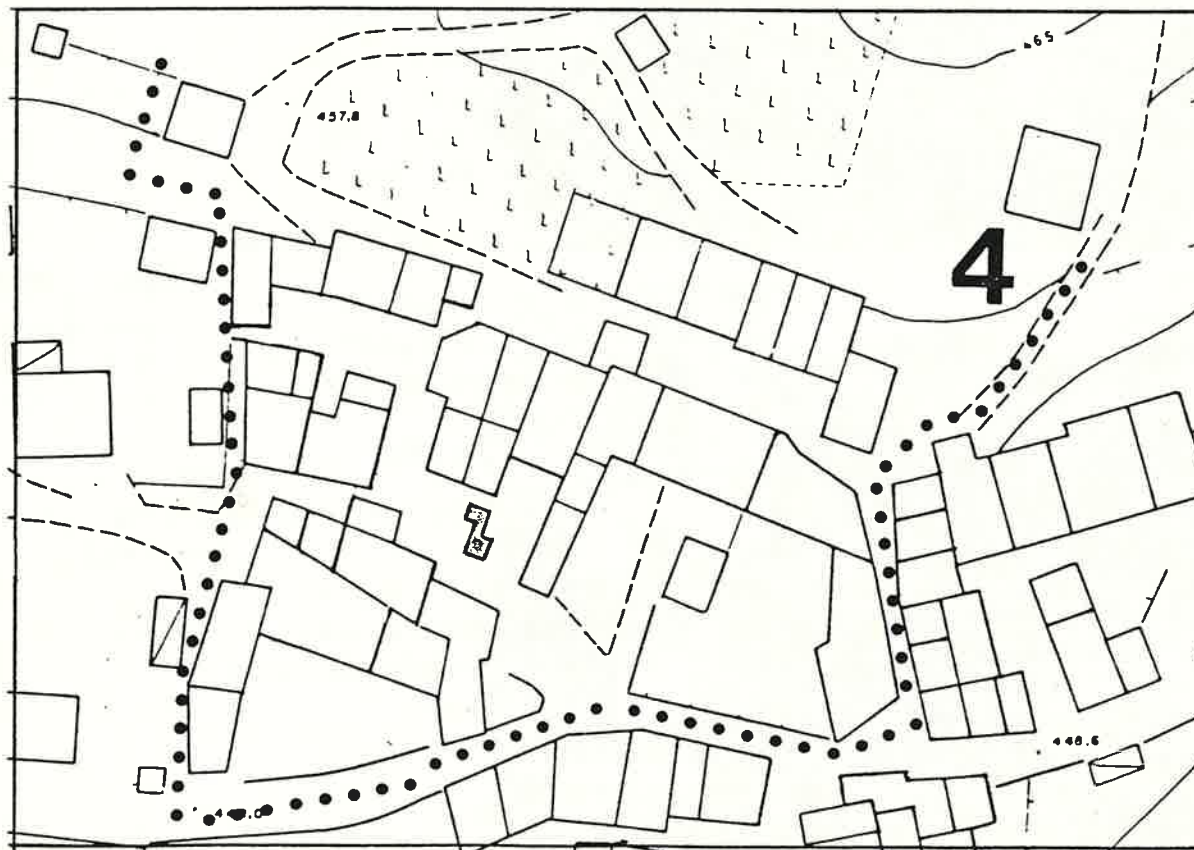

Quartiere MONTE

SCHEDA EDILIZIA N. 76

Isolato N. 4

N. C. E. U. Partita _____

Via Kolbe n°65

Mappale _____

C. T. Sez. _____ F. _____ Mapp. 148-305

CATASTO

AEROFOTOGRAMMETRIA

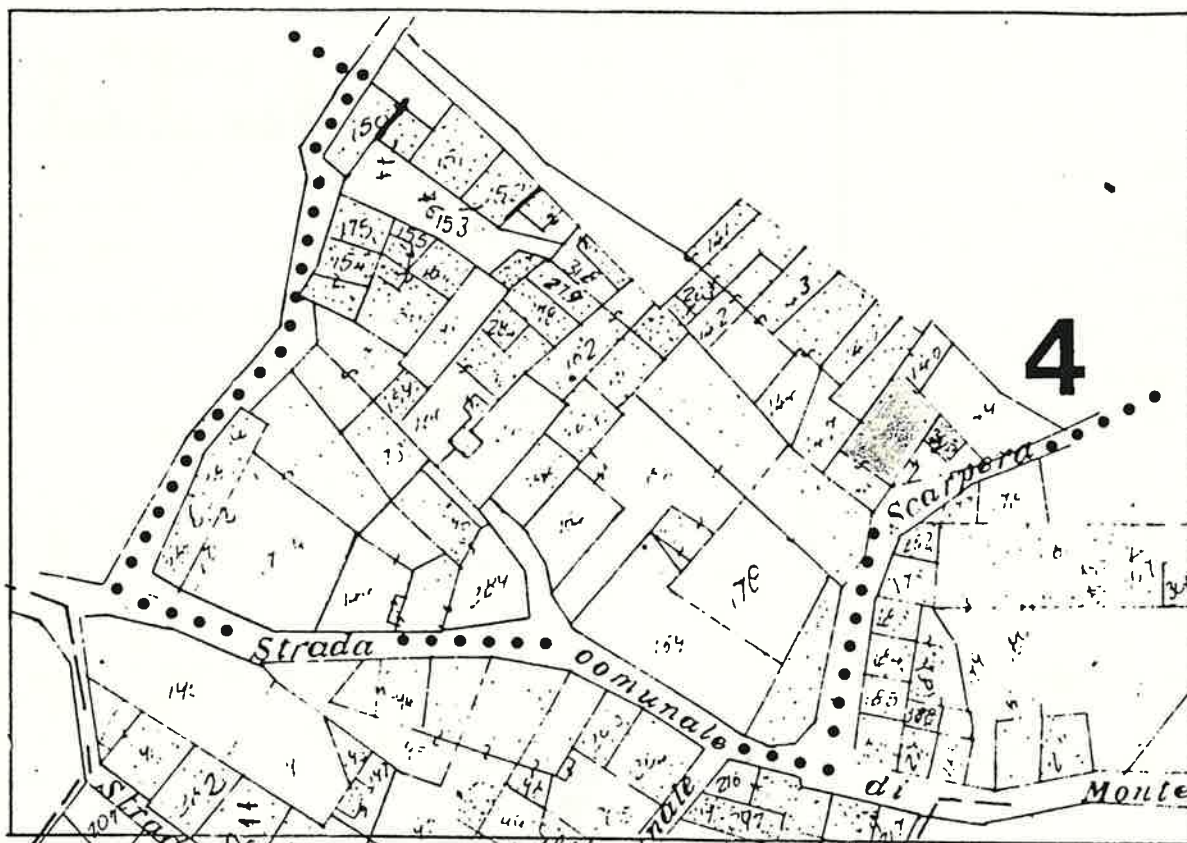

SCALA 1:1000

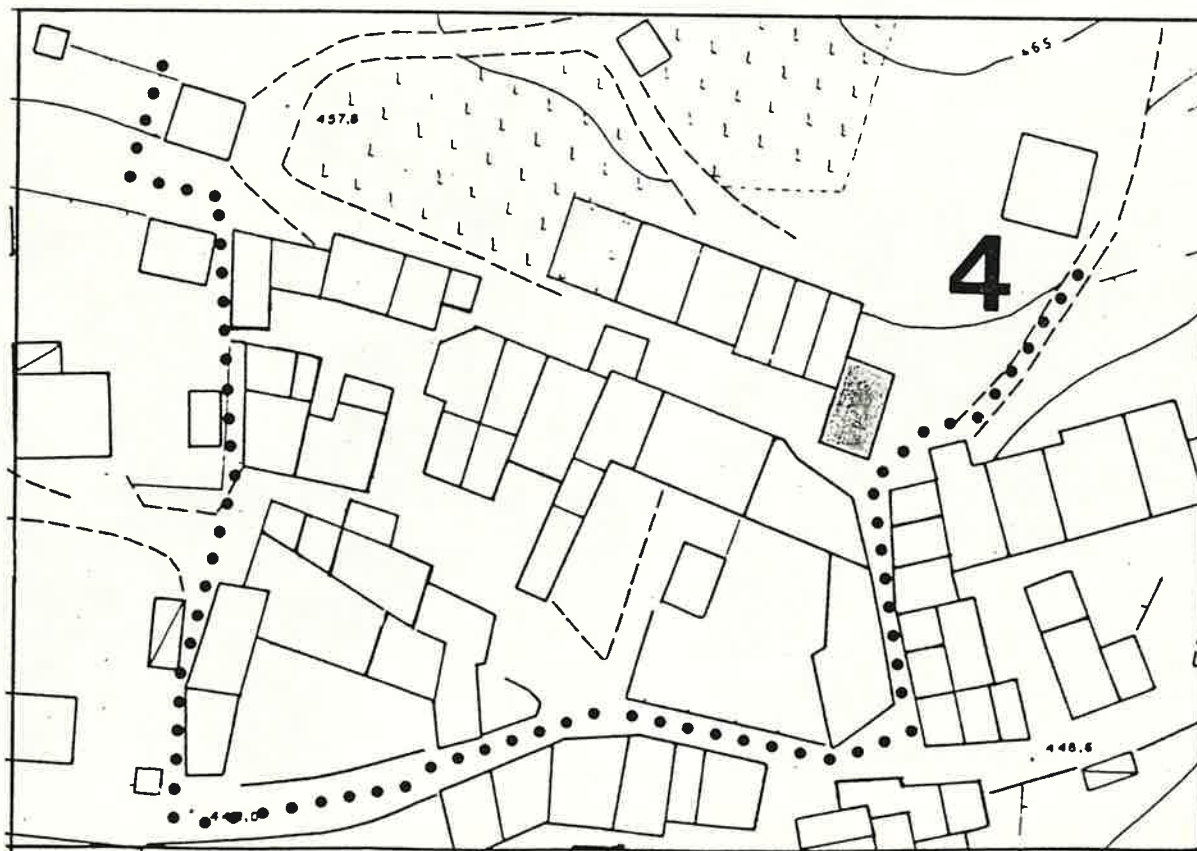

1 DATI PARAMETRICI E FUNZIONALI

1.1	area fondiaria	mq.				
1.2	superficie coperta	mq.		85		
1.3	n. piani			2		
1.4	h in gronda	m.		600		
1.5	volume	mc.		570		
1.6	densità edilizia mc./mq.					

2 APPROVVIGIONAMENTO

2.1	energia elettrica	si	no
2.2	gas	<input checked="" type="checkbox"/>	<input checked="" type="checkbox"/>
2.3	acqua	<input checked="" type="checkbox"/>	<input checked="" type="checkbox"/>
2.4	pozzo	<input type="checkbox"/>	<input checked="" type="checkbox"/>

3 SMALTIMENTO

3.1	rete fognaria	si	no
3.2	pozzo nero	<input type="checkbox"/>	<input checked="" type="checkbox"/>
3.3	dispersione	<input type="checkbox"/>	<input checked="" type="checkbox"/>
3.4	fossa biologica	<input type="checkbox"/>	<input checked="" type="checkbox"/>

4 PRESENZA DELL'IMPIANTO AL CATASTO

4.1	18	si	no
4.2	18	<input checked="" type="checkbox"/>	<input type="checkbox"/>
4.3	19	<input checked="" type="checkbox"/>	<input type="checkbox"/>

5 VINCOLI

5.1	esistenti L. 1089/39	<input type="checkbox"/>
5.2	" L. 1497/39	<input type="checkbox"/>
5.3	" L. 765/67	<input type="checkbox"/>
5.4	di progetto	<input type="checkbox"/>

6 INTERVENTI SUCCESSIVI

6.1	ristrutturazioni	si	no
6.2	restauri	<input type="checkbox"/>	<input checked="" type="checkbox"/>

7 PROPRIETÀ

7.1	ente pubblico	<input type="checkbox"/>
7.2	ente religioso	<input type="checkbox"/>
7.3	società immobiliari	<input type="checkbox"/>
7.4	condominio	<input type="checkbox"/>
7.5	personale	<input checked="" type="checkbox"/>
7.6	altro	<input type="checkbox"/>

8 DESTINAZIONE D'USO PREVALENTE

8.1	originaria	Residenza	<input type="checkbox"/>
8.2	attuale	Residenza	<input type="checkbox"/>
		compatibile	<input type="checkbox"/>
		non compatibile	<input type="checkbox"/>

9 DESTINAZIONE D'USO

9.1	residenza	PT	P1	AP
9.2	artigianato	<input checked="" type="checkbox"/>	<input checked="" type="checkbox"/>	<input type="checkbox"/>
9.3	industria	<input type="checkbox"/>	<input type="checkbox"/>	<input type="checkbox"/>
9.4	commercio	<input type="checkbox"/>	<input type="checkbox"/>	<input type="checkbox"/>
9.5	uffici	<input type="checkbox"/>	<input type="checkbox"/>	<input type="checkbox"/>
9.6	esercizi pubblici	<input type="checkbox"/>	<input type="checkbox"/>	<input type="checkbox"/>
9.7	enti - associazioni	<input type="checkbox"/>	<input type="checkbox"/>	<input type="checkbox"/>
9.8	magazzini	<input type="checkbox"/>	<input type="checkbox"/>	<input type="checkbox"/>
9.9	uso pubblico	<input type="checkbox"/>	<input type="checkbox"/>	<input type="checkbox"/>
9.10	altro uso	<input type="checkbox"/>	<input type="checkbox"/>	<input type="checkbox"/>

10 DESTINAZIONE SUPERFICI SCOPERTE

10.1	cortili <i>pro miscuo</i>	<input checked="" type="checkbox"/>	mq.
10.2	giardini	<input type="checkbox"/>	
10.3	parcheggi	<input type="checkbox"/>	
10.4	altro	<input type="checkbox"/>	

11 STATO DI CONSERVAZIONE

11.1	strutture orizzontali	A	B	C	D
11.2	strutture verticali	<input checked="" type="checkbox"/>	<input type="checkbox"/>	<input type="checkbox"/>	<input type="checkbox"/>
11.3	coperture	<input type="checkbox"/>	<input checked="" type="checkbox"/>	<input type="checkbox"/>	<input type="checkbox"/>
11.4	gronde - pluviali	<input type="checkbox"/>	<input type="checkbox"/>	<input type="checkbox"/>	<input type="checkbox"/>
11.5	intonaci	<input type="checkbox"/>	<input type="checkbox"/>	<input type="checkbox"/>	<input type="checkbox"/>
11.6	serramenti	<input checked="" type="checkbox"/>	<input type="checkbox"/>	<input type="checkbox"/>	<input type="checkbox"/>
11.7	altro	<input type="checkbox"/>	<input type="checkbox"/>	<input type="checkbox"/>	<input type="checkbox"/>

12 SPAZI COMUNI COPERTI

12.1	atri e corridoi	A	B	C	D
12.2	scale	<input type="checkbox"/>	<input type="checkbox"/>	<input type="checkbox"/>	<input type="checkbox"/>

13 UTILIZZO ABITAZIONI

13.1	piano terra	<input checked="" type="checkbox"/>	<input type="checkbox"/>
13.2	piano primo	<input checked="" type="checkbox"/>	<input type="checkbox"/>
13.3	piano secondo	<input type="checkbox"/>	<input type="checkbox"/>
13.4	piano terzo	<input type="checkbox"/>	<input type="checkbox"/>
13.5	altri piani	<input type="checkbox"/>	<input type="checkbox"/>

14 UTILIZZI DIVERSI

14.1	industriale	addetti	calpestio	n.p.
14.2	artigianale	<input type="checkbox"/>	<input type="checkbox"/>	<input type="checkbox"/>
14.3	commerciale	<input type="checkbox"/>	<input type="checkbox"/>	<input type="checkbox"/>

15 ALLEGATI

15.1	doc. ARCHIVIO DI STATO	<input type="checkbox"/>
15.2	" " COMUNALE	<input type="checkbox"/>
15.3	" fotografica	<input type="checkbox"/>
15.4	scheda socio - economica	<input type="checkbox"/>
15.5	scheda tipologica	<input type="checkbox"/>
15.6	altro	<input type="checkbox"/>

15 INDICAZIONI E SCHEMI SULLA TIPOLOGIA EDILIZIA

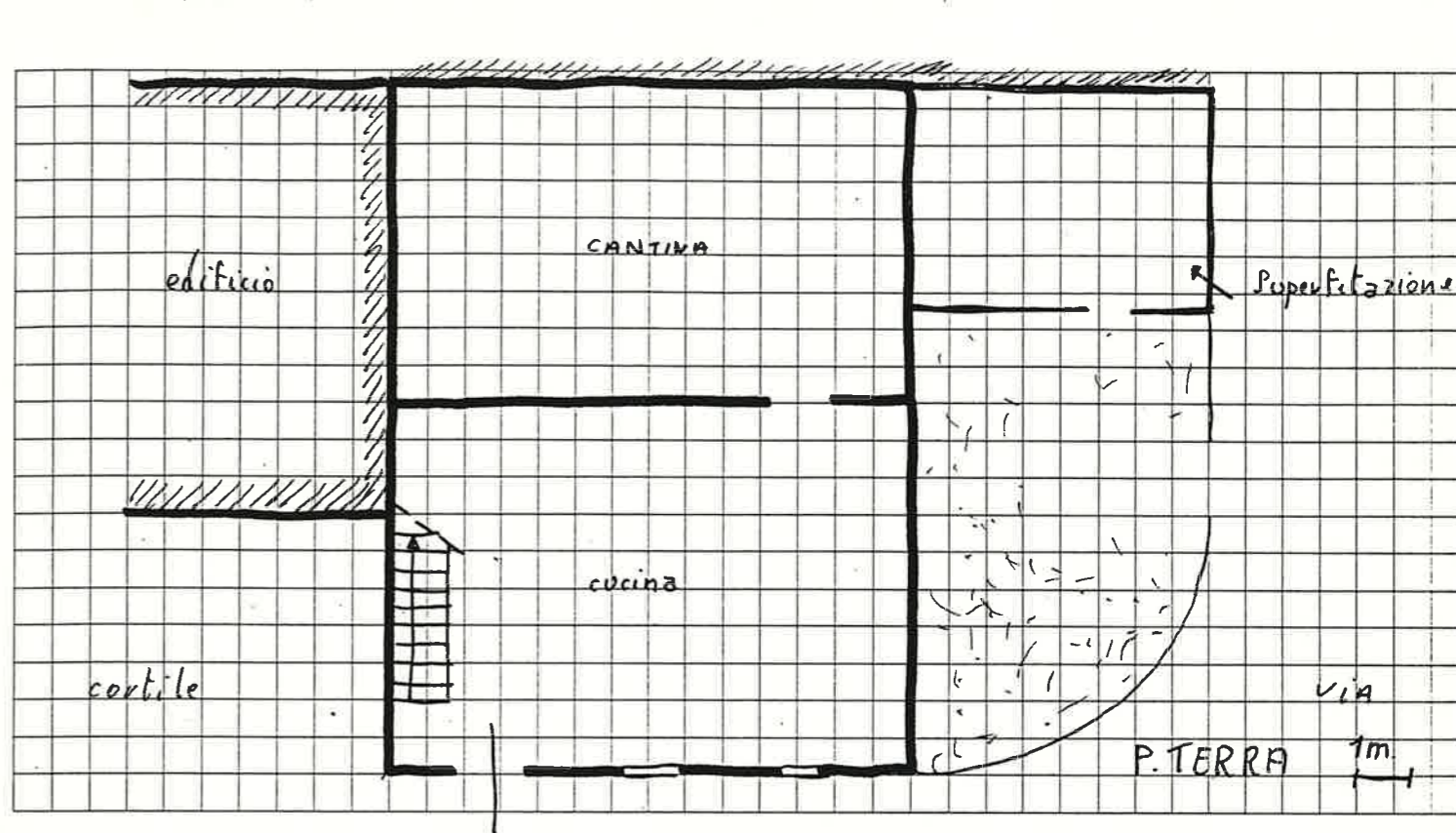

16 DOCUMENTAZIONE FOTOGRAFICA

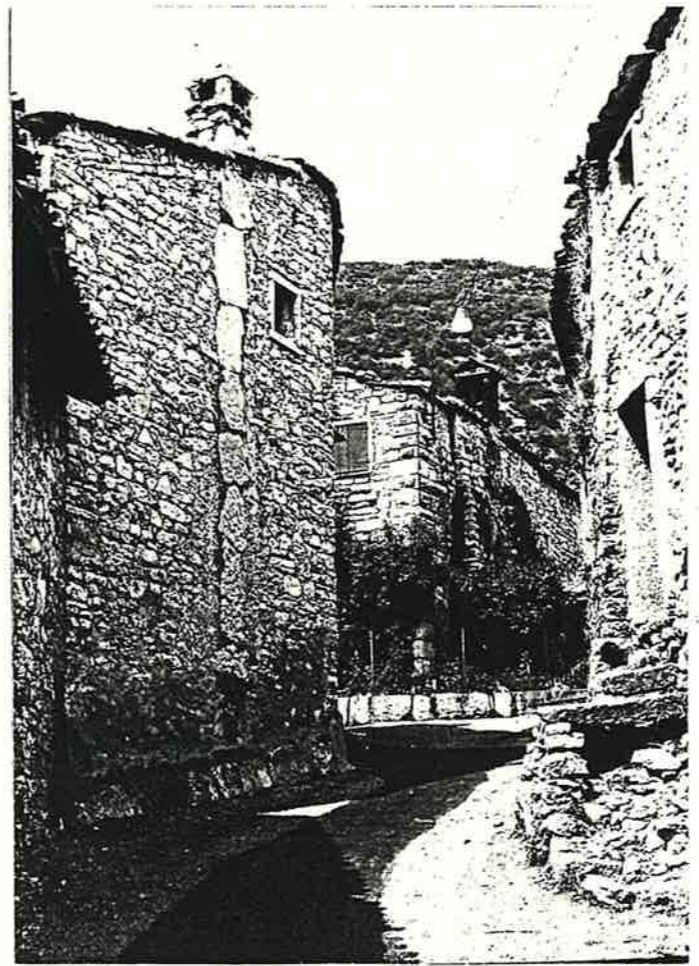

Quartiere MONTE

SCHEDA EDILIZIA N. 77

Isolato N. 4

N. C. E. U. Partita

Via Kolbe n° 66

Mappale

C. T. Sez. F Mapp. 147

CATASTO

AEROFOTOGRAMMETRIA

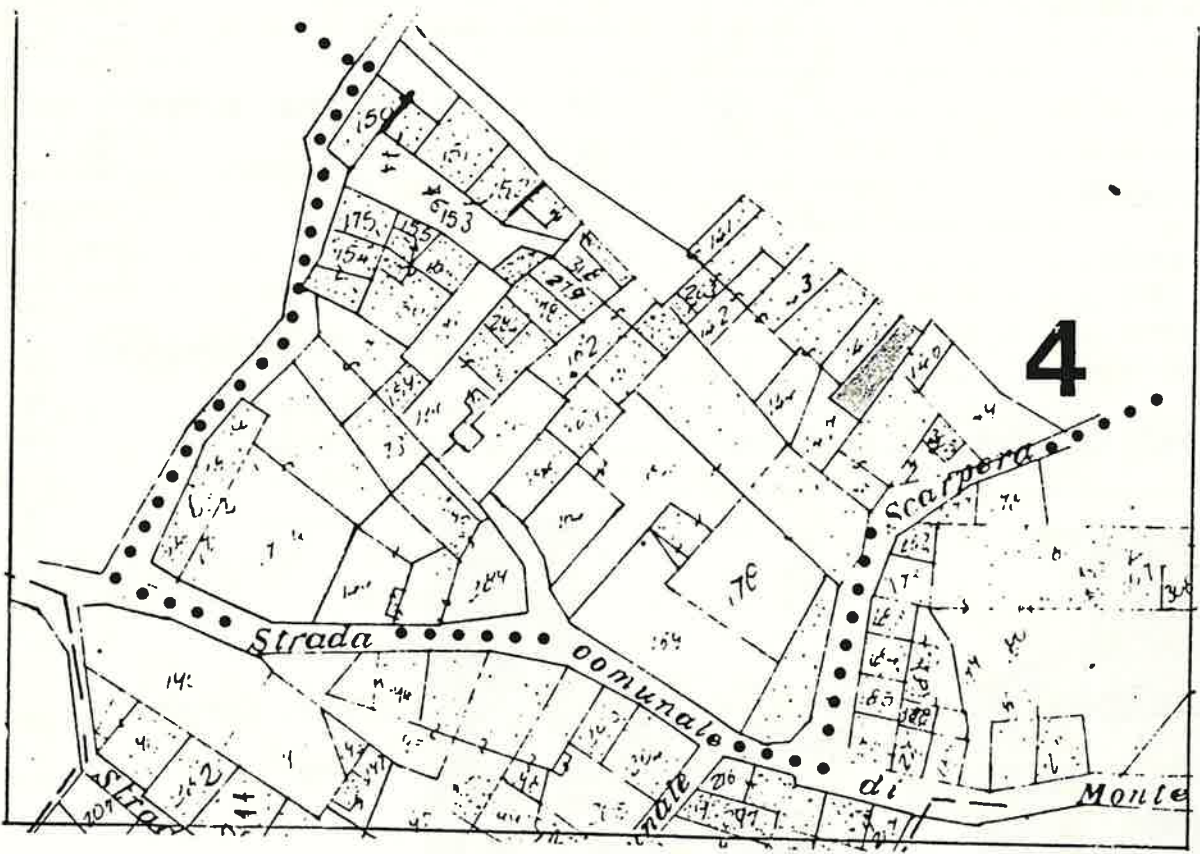

SCALA 1:1000

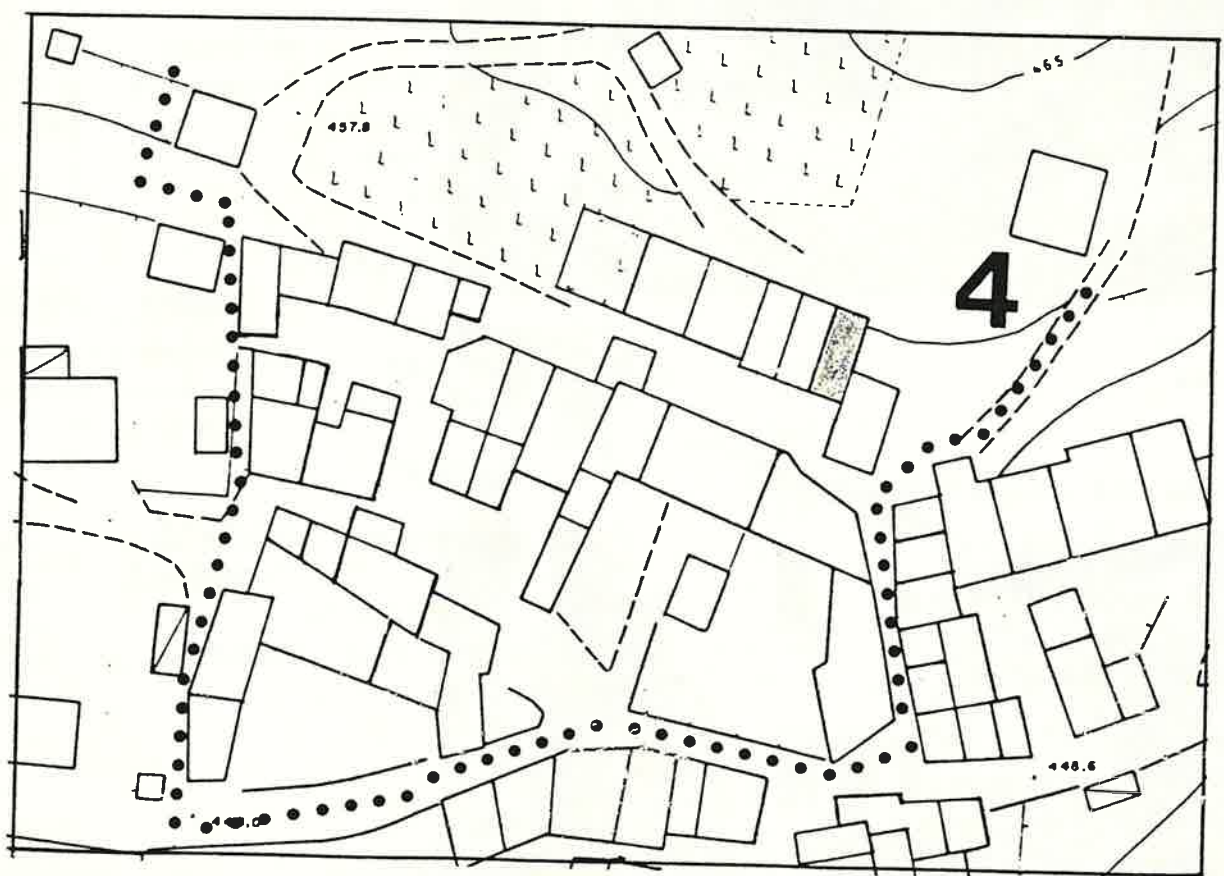

Quartiere MONTE
Isolato N. 4
Via Kolbe n°67

SCHEDA EDILIZIA N. 78
N. C. E. U. Partita
Mappale
C. T. Sez. F. Mapp. 145

CATASTO

AEROFOTOGRAMMETRIA

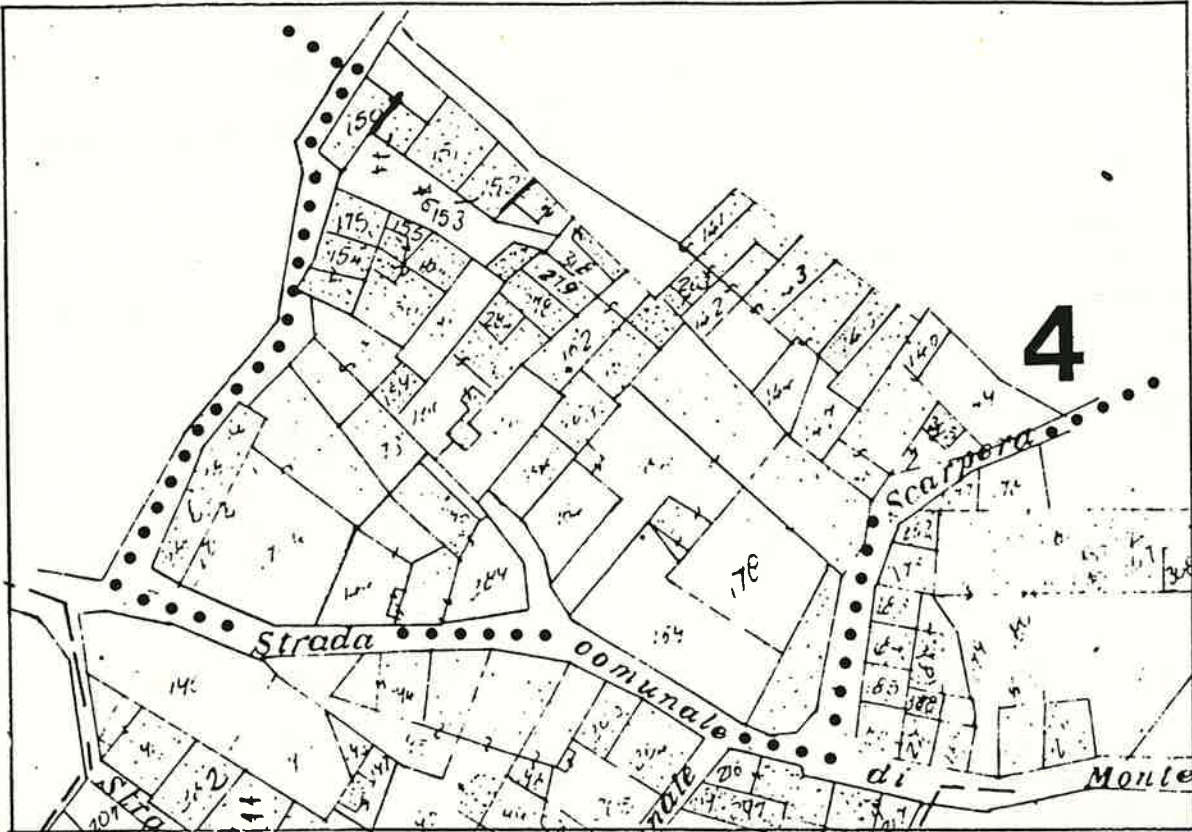

SCALA 1:1000

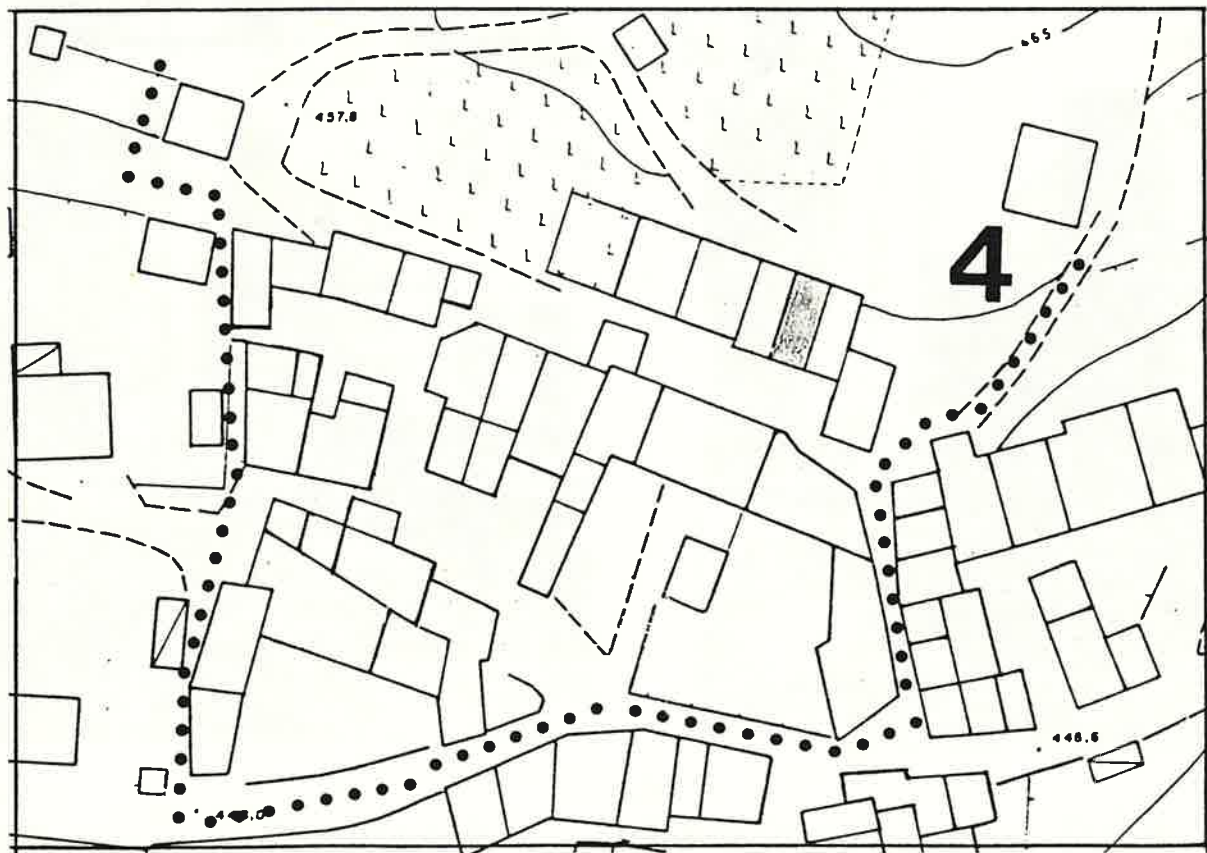

1 DATI PARAMETRICI E FUNZIONALI

1.1	area fondiaria	mq.				
1.2	superficie coperta	mq.		50		
1.3	n. piani			3		
1.4	h in gronda	m.		8,00		
1.5	volume	mc.		400		
1.6	densità edilizia mc./mq.					

2 APPROVVIGIONAMENTO

2.1	energia elettrica	si	no
2.2	gas	<input checked="" type="checkbox"/>	<input checked="" type="checkbox"/>
2.3	acqua	<input checked="" type="checkbox"/>	<input checked="" type="checkbox"/>
2.4	pozzo	<input type="checkbox"/>	<input checked="" type="checkbox"/>

3 SMALTIMENTO

3.1	rete fognaria	si	no
3.2	pozzo nero	<input type="checkbox"/>	<input type="checkbox"/>
3.3	dispersione	<input type="checkbox"/>	<input type="checkbox"/>
3.4	fossa biologica	<input type="checkbox"/>	<input type="checkbox"/>

4 PRESENZA DELL'IMPIANTO AL CATASTO

4.1	18	si	no
4.2	18	<input checked="" type="checkbox"/>	<input type="checkbox"/>
4.3	19	<input checked="" type="checkbox"/>	<input type="checkbox"/>

5 VINCOLI

5.1	esistenti L. 1089/39	<input type="checkbox"/>
5.2	" L. 1497/39	<input type="checkbox"/>
5.3	" L. 765/67	<input type="checkbox"/>
5.4	di progetto	<input type="checkbox"/>

6 INTERVENTI SUCCESSIVI

6.1	ristrutturazioni	si	no
6.2	restauri	<input checked="" type="checkbox"/>	<input checked="" type="checkbox"/>

7 PROPRIETÀ

7.1	ente pubblico	<input type="checkbox"/>
7.2	ente religioso	<input type="checkbox"/>
7.3	società immobiliari	<input type="checkbox"/>
7.4	condominio	<input type="checkbox"/>
7.5	personale	<input checked="" type="checkbox"/>
7.6	altro	<input type="checkbox"/>

8 DESTINAZIONE D'USO PREVALENTE

8.1	originaria	Residenza	<input type="checkbox"/>
8.2	attuale	Residenza	<input type="checkbox"/>
		compatibile	<input type="checkbox"/>
		non compatibile	<input type="checkbox"/>

9 DESTINAZIONE D'USO

9.1	residenza	PT	P1	AP
9.2	artigianato	<input type="checkbox"/>	<input checked="" type="checkbox"/>	<input checked="" type="checkbox"/>
9.3	industria	<input type="checkbox"/>	<input type="checkbox"/>	<input type="checkbox"/>
9.4	commercio	<input type="checkbox"/>	<input type="checkbox"/>	<input type="checkbox"/>
9.5	uffici	<input type="checkbox"/>	<input type="checkbox"/>	<input type="checkbox"/>
9.6	esercizi pubblici	<input type="checkbox"/>	<input type="checkbox"/>	<input type="checkbox"/>
9.7	enti - associazioni	<input type="checkbox"/>	<input type="checkbox"/>	<input type="checkbox"/>
9.8	magazzini	<input type="checkbox"/>	<input type="checkbox"/>	<input type="checkbox"/>
9.9	uso pubblico	<input type="checkbox"/>	<input type="checkbox"/>	<input type="checkbox"/>
9.10	altro uso cantina	<input checked="" type="checkbox"/>	<input type="checkbox"/>	<input type="checkbox"/>

10 DESTINAZIONE SUPERFICI SCOPERTE

10.1	cortili promiscuo	<input checked="" type="checkbox"/>	mq.
10.2	giardini	<input type="checkbox"/>	
10.3	parcheggi	<input type="checkbox"/>	
10.4	altro	<input type="checkbox"/>	

11 STATO DI CONSERVAZIONE

11.1	strutture orizzontali	A	B	C	D
11.2	strutture verticali	<input checked="" type="checkbox"/>	<input type="checkbox"/>	<input type="checkbox"/>	<input type="checkbox"/>
11.3	coperture	<input checked="" type="checkbox"/>	<input type="checkbox"/>	<input type="checkbox"/>	<input type="checkbox"/>
11.4	gronde - pluviali	<input checked="" type="checkbox"/>	<input type="checkbox"/>	<input type="checkbox"/>	<input type="checkbox"/>
11.5	intonaci	<input checked="" type="checkbox"/>	<input type="checkbox"/>	<input type="checkbox"/>	<input type="checkbox"/>
11.6	serramenti	<input checked="" type="checkbox"/>	<input type="checkbox"/>	<input type="checkbox"/>	<input type="checkbox"/>
11.7	altro	<input type="checkbox"/>	<input type="checkbox"/>	<input type="checkbox"/>	<input type="checkbox"/>

12 SPAZI COMUNI COPERTI

12.1	atri e corridoi	A	B	C	D
12.2	scale	<input type="checkbox"/>	<input type="checkbox"/>	<input type="checkbox"/>	<input type="checkbox"/>

13 UTILIZZO ABITAZIONI

13.1	piano terra	1	occ.	non occ.
13.2	piano primo	<input checked="" type="checkbox"/>	<input type="checkbox"/>	<input type="checkbox"/>
13.3	piano secondo	<input checked="" type="checkbox"/>	<input type="checkbox"/>	<input type="checkbox"/>
13.4	piano terzo	<input type="checkbox"/>	<input type="checkbox"/>	<input type="checkbox"/>
13.5	altri piani	<input type="checkbox"/>	<input type="checkbox"/>	<input type="checkbox"/>

14 UTILIZZI DIVERSI

14.1	industriale	addetti	calpestio	n.p.
14.2	artigianale	<input type="checkbox"/>	<input type="checkbox"/>	<input type="checkbox"/>
14.3	commerciale	<input type="checkbox"/>	<input type="checkbox"/>	<input type="checkbox"/>

15 ALLEGATI

15.1	doc. ARCHIVIO DI STATO	<input type="checkbox"/>
15.2	" " COMUNALE	<input type="checkbox"/>
15.3	" fotografica	<input type="checkbox"/>
15.4	scheda socio-economica	<input type="checkbox"/>
15.5	scheda tipologica	<input type="checkbox"/>
15.6	altro	<input type="checkbox"/>

15 INDICAZIONI E SCHEMI SULLA TIPOLOGIA EDILIZIA

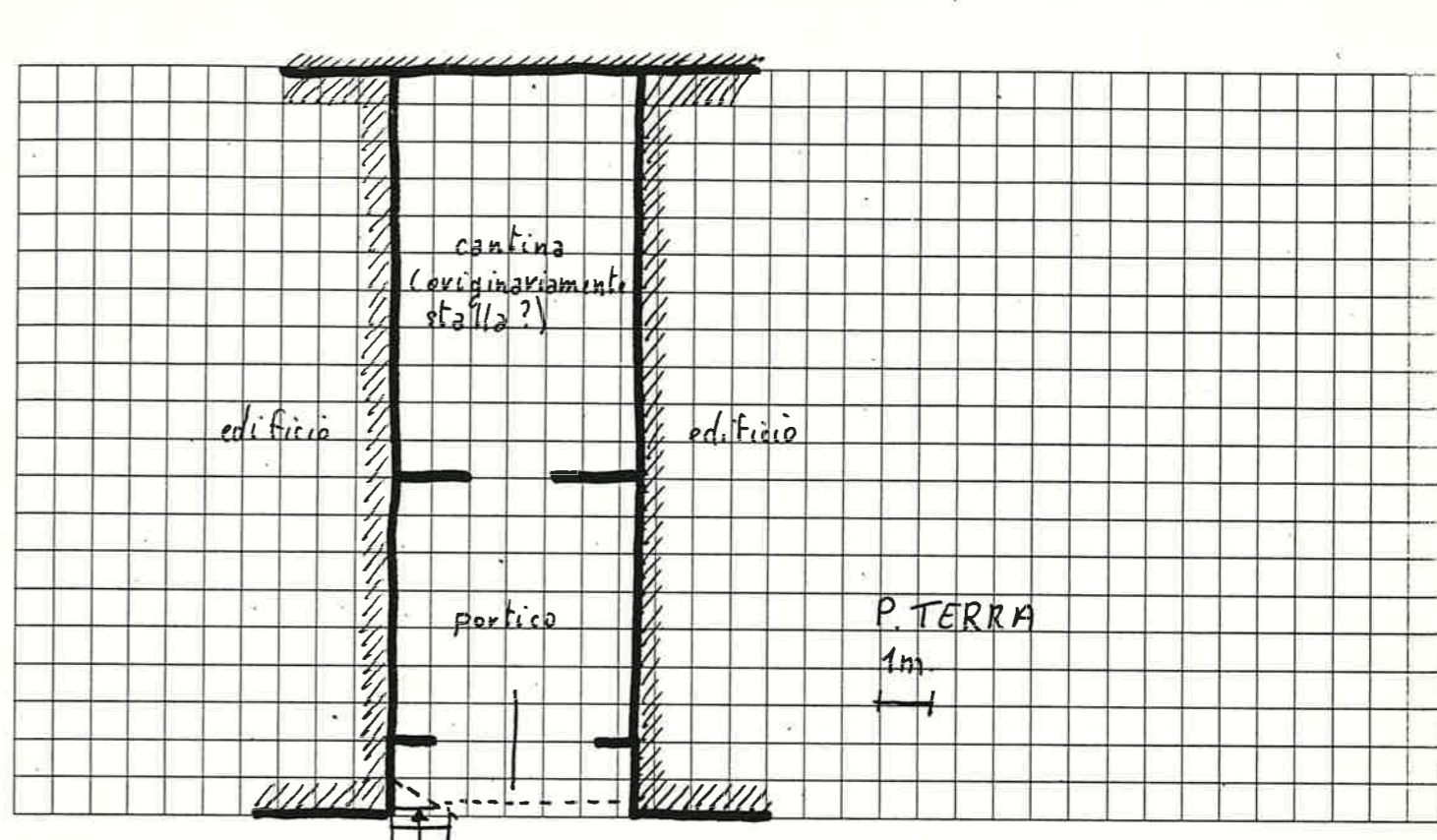

16 DOCUMENTAZIONE FOTOGRAFICA

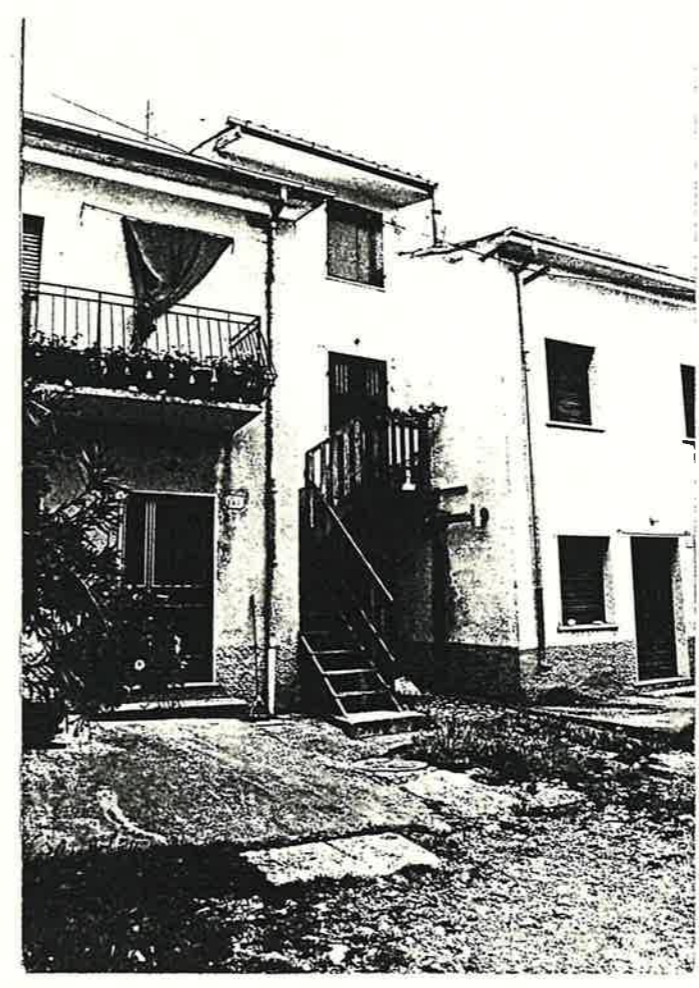

Quartiere MONTE
Isolato N. 4
Via Kolbe n° 67

SCHEDA EDILIZIA N. 79
N. C. E. U. Partita _____
Mappale _____
C. T. Sez. _____ F. _____ Mapp. 144 (parte)

CATASTO

AEROFOTOGRAMMETRIA

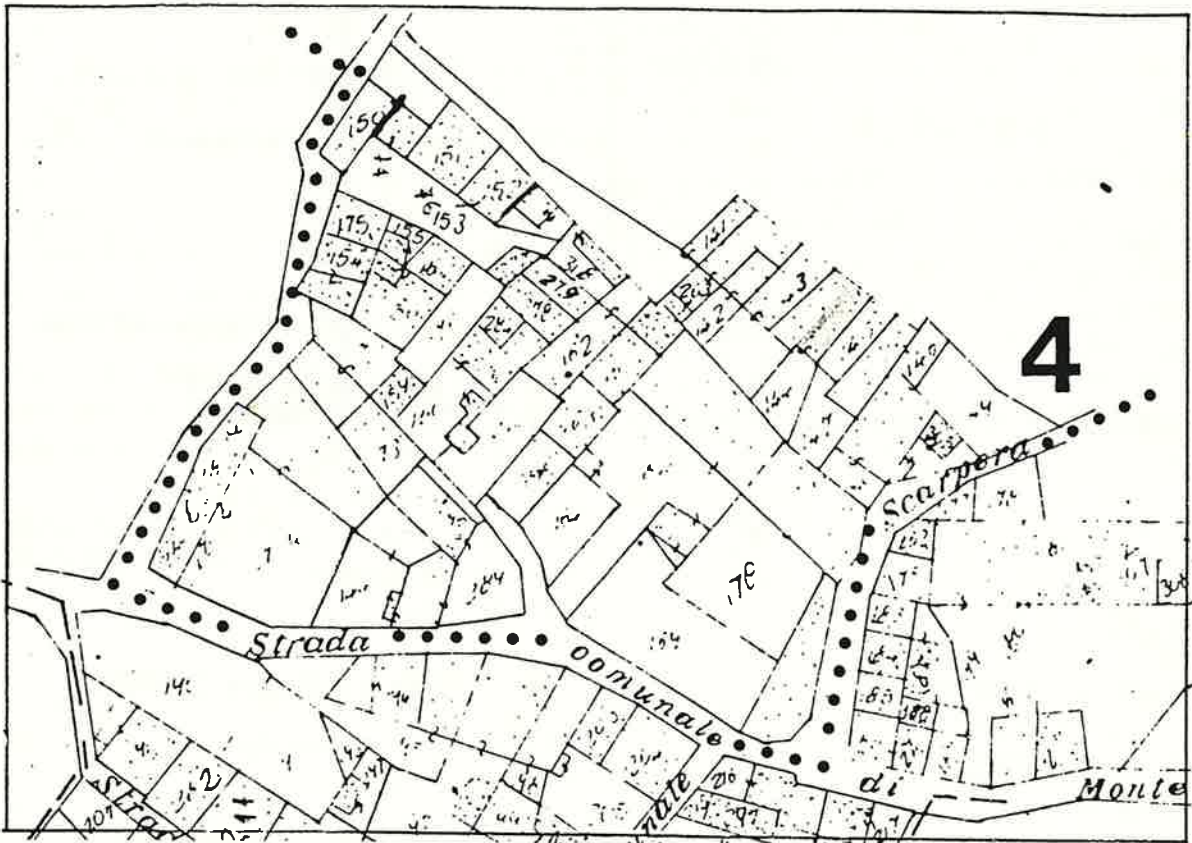

SCALA 1:1000

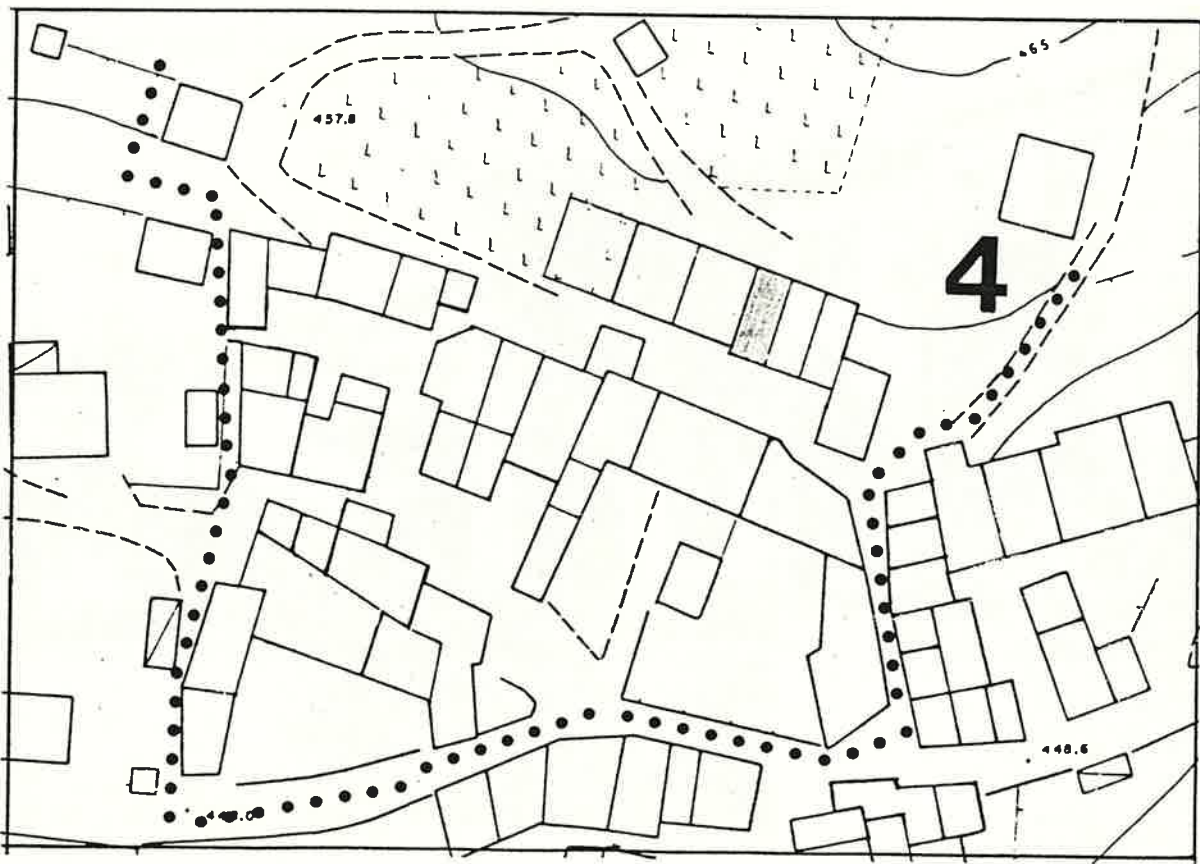

1 DATI PARAMETRICI E FUNZIONALI

1.1	area fondiaria	mq.				
1.2	superficie coperta	mq.		40		
1.3	n. piani			2		
1.4	h in gronda	m.		6,50		
1.5	volume	mc.		260		
1.6	densità edilizia	mc./mq.				

2 APPROVVIGIONAMENTO

2.1	energia elettrica	si	no
2.2	gas	<input checked="" type="checkbox"/>	<input checked="" type="checkbox"/>
2.3	acqua	<input checked="" type="checkbox"/>	<input type="checkbox"/>
2.4	pozzo	<input type="checkbox"/>	<input checked="" type="checkbox"/>

3 SMALTIMENTO

3.1	rete fognaria	si	no
3.2	pozzo nero	<input type="checkbox"/>	<input type="checkbox"/>
3.3	dispersione	<input type="checkbox"/>	<input type="checkbox"/>
3.4	fossa biologica	<input type="checkbox"/>	<input type="checkbox"/>

4 PRESENZA DELL'IMPIANTO AL CATASTO

4.1	18	si	no
4.2	18	<input checked="" type="checkbox"/>	<input type="checkbox"/>
4.3	19	<input checked="" type="checkbox"/>	<input type="checkbox"/>

5 VINCOLI

5.1	esistenti L. 1089/39	<input type="checkbox"/>
5.2	" L. 1497/39	<input type="checkbox"/>
5.3	" L. 765/67	<input type="checkbox"/>
5.4	di progetto	<input type="checkbox"/>

6 INTERVENTI SUCCESSIVI

6.1	ristrutturazioni	si	no
6.2	restauri	<input checked="" type="checkbox"/>	<input checked="" type="checkbox"/>

7 PROPRIETÀ

7.1	ente pubblico	<input type="checkbox"/>
7.2	ente religioso	<input type="checkbox"/>
7.3	società immobiliari	<input type="checkbox"/>
7.4	condominio	<input type="checkbox"/>
7.5	personale	<input checked="" type="checkbox"/>
7.6	altro	<input type="checkbox"/>

8 DESTINAZIONE D'USO PREVALENTE

8.1	originaria	Residenza	<input type="checkbox"/>
8.2	attuale	Residenza	<input type="checkbox"/>
		compatibile	<input type="checkbox"/>
		non compatibile	<input type="checkbox"/>

9 DESTINAZIONE D'USO

	PT	P1	AP
9.1	residenza	<input checked="" type="checkbox"/>	<input checked="" type="checkbox"/>
9.2	artigianato	<input type="checkbox"/>	<input type="checkbox"/>
9.3	industria	<input type="checkbox"/>	<input type="checkbox"/>
9.4	commercio	<input type="checkbox"/>	<input type="checkbox"/>
9.5	uffici	<input type="checkbox"/>	<input type="checkbox"/>
9.6	esercizi pubblici	<input type="checkbox"/>	<input type="checkbox"/>
9.7	enti - associazioni	<input type="checkbox"/>	<input type="checkbox"/>
9.8	magazzini	<input type="checkbox"/>	<input type="checkbox"/>
9.9	uso pubblico	<input type="checkbox"/>	<input type="checkbox"/>
9.10	altro uso	<input type="checkbox"/>	<input type="checkbox"/>

10 DESTINAZIONE SUPERFICI SCOPERTE

10.1	cortili <i>promiscuo</i>	<input checked="" type="checkbox"/>	
10.2	giardini	<input type="checkbox"/>	
10.3	parcheggi	<input type="checkbox"/>	
10.4	altro	<input type="checkbox"/>	

11 STATO DI CONSERVAZIONE

	A	B	C	D
11.1	strutture orizzontali	<input checked="" type="checkbox"/>		
11.2	strutture verticali	<input checked="" type="checkbox"/>		
11.3	coperture		<input checked="" type="checkbox"/>	
11.4	gronde - pluviali	<input checked="" type="checkbox"/>		
11.5	intonaci	<input checked="" type="checkbox"/>		
11.6	serramenti	<input checked="" type="checkbox"/>		
11.7	altro			

12 SPAZI COMUNI COPERTI

	A	B	C	D
12.1	atri e corridoi	<input type="checkbox"/>	<input type="checkbox"/>	<input type="checkbox"/>
12.2	scale	<input type="checkbox"/>	<input type="checkbox"/>	<input type="checkbox"/>

13 UTILIZZO ABITAZIONI

	1	
13.1	piano terra } <i>residenza</i>	<input checked="" type="checkbox"/>
13.2	piano primo } <i>temporanea</i>	<input checked="" type="checkbox"/>
13.3	piano secondo	<input type="checkbox"/>
13.4	piano terzo	<input type="checkbox"/>
13.5	altri piani	<input type="checkbox"/>

14 UTILIZZI DIVERSI

	addetti	calpestio	n.p.
14.1	industriale	<input type="checkbox"/>	<input type="checkbox"/>
14.2	artigianale	<input type="checkbox"/>	<input type="checkbox"/>
14.3	commerciale	<input type="checkbox"/>	<input type="checkbox"/>

15 ALLEGATI

15.1	doc. ARCHIVIO DI STATO	<input type="checkbox"/>
15.2	" " COMUNALE	<input type="checkbox"/>
15.3	" fotografica	<input type="checkbox"/>
15.4	scheda socio - economica	<input type="checkbox"/>
15.5	scheda tipologica	<input type="checkbox"/>
15.6	altro	<input type="checkbox"/>

15 INDICAZIONI E SCHEMI SULLA TIPOLOGIA EDILIZIA

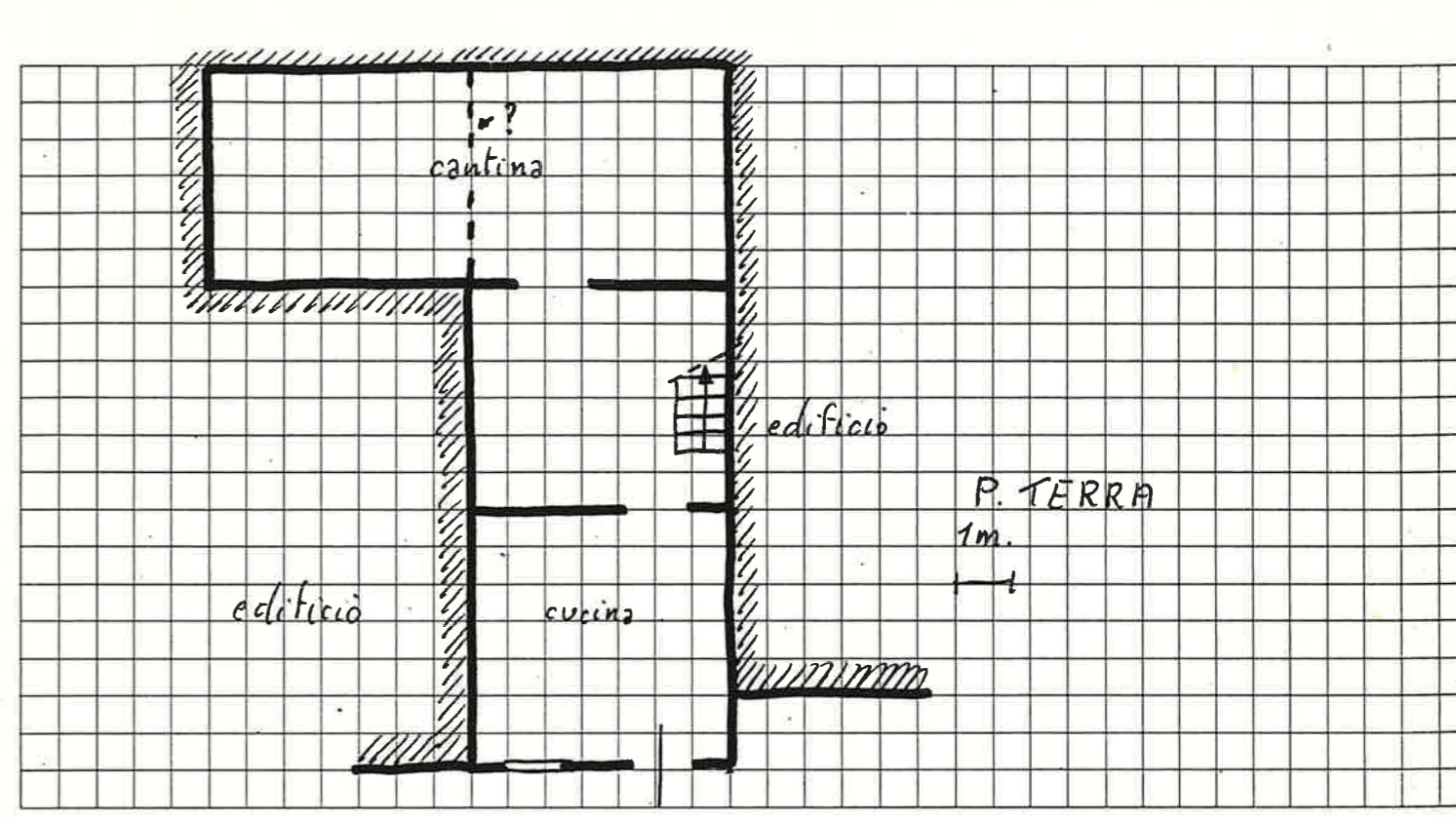

16 DOCUMENTAZIONE FOTOGRAFICA



Quartiere MONTE
Isolato N. 4
Via Kolbe n°68

SCHEDA EDILIZIA N. 80
N. C. E. U. Partita _____
Mappale _____
C. T. Sez. _____ F. _____ Mapp. 143-144 (part.)

CATASTO

AEROFOTOGRAMMETRIA

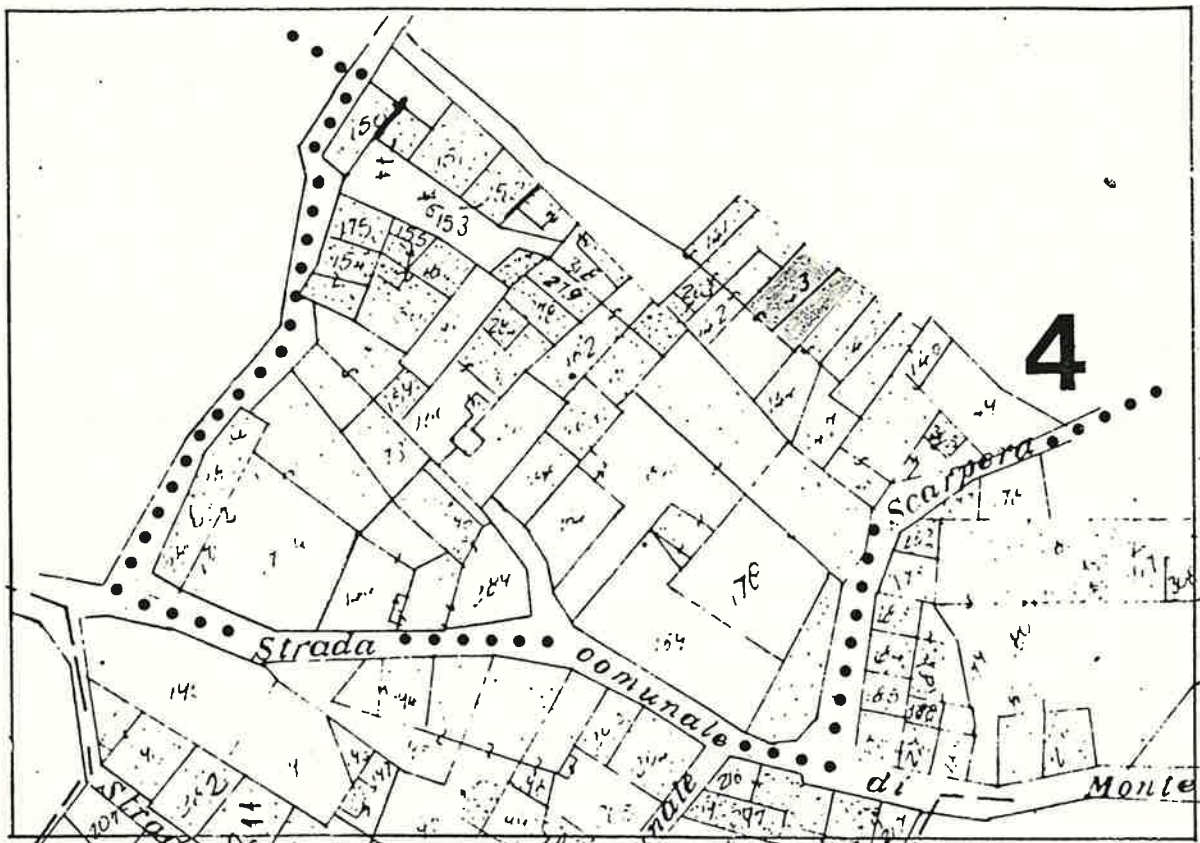

SCALA 1:1000

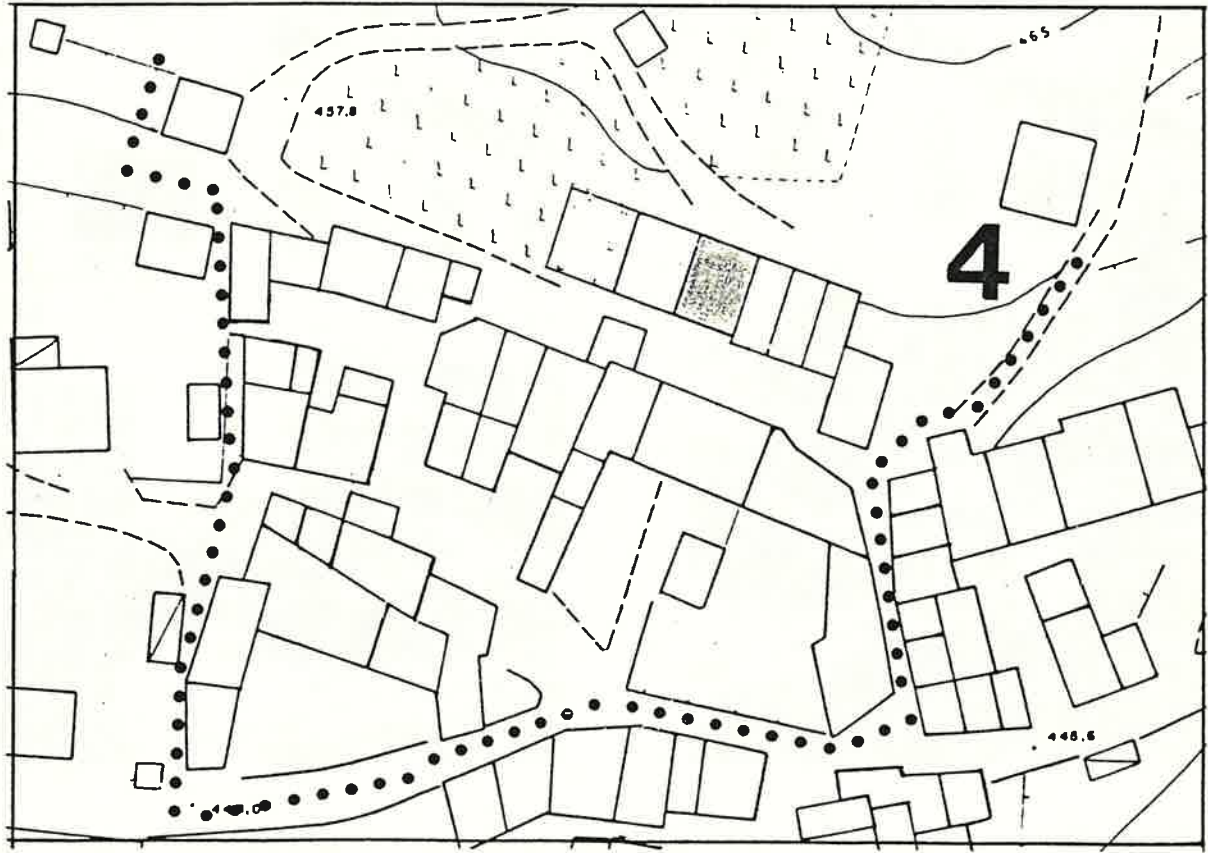

1 DATI PARAMETRICI E FUNZIONALI

1.1	area fondiaria	mq.				
1.2	superficie coperta	mq.	100			
1.3	n. piani		2 e 2+soffitta			
1.4	h in gronda	m.	8 e 7,00			
1.5	volume	mc.	750			
1.6	densità edilizia	mc./mq.				

2 APPROVVIGIONAMENTO

2.1	energia elettrica	si	no
2.2	gas	<input checked="" type="checkbox"/>	<input checked="" type="checkbox"/>
2.3	acqua	<input checked="" type="checkbox"/>	<input type="checkbox"/>
2.4	pozzo	<input type="checkbox"/>	<input checked="" type="checkbox"/>

3 SMALTIMENTO

3.1	rete fognaria	si	no
3.2	pozzo nero	<input type="checkbox"/>	<input type="checkbox"/>
3.3	dispersione	<input type="checkbox"/>	<input type="checkbox"/>
3.4	fossa biologica	<input type="checkbox"/>	<input type="checkbox"/>

4 PRESENZA DELL'IMPIANTO AL CATASTO

4.1	18	si	no
4.2	18	<input checked="" type="checkbox"/>	<input type="checkbox"/>
4.3	19	<input checked="" type="checkbox"/>	<input type="checkbox"/>

5 VINCOLI

5.1	esistenti L. 1089/39	<input type="checkbox"/>
5.2	" L. 1497/39	<input type="checkbox"/>
5.3	" L. 765/67	<input type="checkbox"/>
5.4	di progetto	<input type="checkbox"/>

6 INTERVENTI SUCCESSIVI

6.1	ristrutturazioni	si	no
6.2	restauri	<input checked="" type="checkbox"/>	<input checked="" type="checkbox"/>

7 PROPRIETÀ

7.1	ente pubblico	<input type="checkbox"/>
7.2	ente religioso	<input type="checkbox"/>
7.3	società immobiliari	<input type="checkbox"/>
7.4	condominio	<input type="checkbox"/>
7.5	personale	<input checked="" type="checkbox"/>
7.6	altro	<input type="checkbox"/>

8 DESTINAZIONE D'USO PREVALENTE

8.1	originaria	Residenza	<input type="checkbox"/>
8.2	attuale	Residenza	<input type="checkbox"/>
		compatibile	<input type="checkbox"/>
		non compatibile	<input type="checkbox"/>

9 DESTINAZIONE D'USO

	PT	P1	AP
9.1	<input checked="" type="checkbox"/>	<input checked="" type="checkbox"/>	<input type="checkbox"/>
9.2	<input type="checkbox"/>	<input type="checkbox"/>	<input type="checkbox"/>
9.3	<input type="checkbox"/>	<input type="checkbox"/>	<input type="checkbox"/>
9.4	<input type="checkbox"/>	<input type="checkbox"/>	<input type="checkbox"/>
9.5	<input type="checkbox"/>	<input type="checkbox"/>	<input type="checkbox"/>
9.6	<input type="checkbox"/>	<input type="checkbox"/>	<input type="checkbox"/>
9.7	<input type="checkbox"/>	<input type="checkbox"/>	<input type="checkbox"/>
9.8	<input type="checkbox"/>	<input type="checkbox"/>	<input type="checkbox"/>
9.9	<input type="checkbox"/>	<input type="checkbox"/>	<input type="checkbox"/>
9.10	<input type="checkbox"/>	<input type="checkbox"/>	<input checked="" type="checkbox"/>

10 DESTINAZIONE SUPERFICI SCOPERTE

10.1	cortili	<input checked="" type="checkbox"/>	
10.2	giardini	<input type="checkbox"/>	
10.3	parcheggi	<input type="checkbox"/>	
10.4	altro	<input type="checkbox"/>	

11 STATO DI CONSERVAZIONE

	A	B	C	D
11.1	<input checked="" type="checkbox"/>	<input type="checkbox"/>	<input type="checkbox"/>	<input type="checkbox"/>
11.2	<input checked="" type="checkbox"/>	<input type="checkbox"/>	<input type="checkbox"/>	<input type="checkbox"/>
11.3	<input checked="" type="checkbox"/>	<input type="checkbox"/>	<input type="checkbox"/>	<input type="checkbox"/>
11.4	<input checked="" type="checkbox"/>	<input type="checkbox"/>	<input type="checkbox"/>	<input type="checkbox"/>
11.5	<input checked="" type="checkbox"/>	<input type="checkbox"/>	<input type="checkbox"/>	<input type="checkbox"/>
11.6	<input checked="" type="checkbox"/>	<input type="checkbox"/>	<input type="checkbox"/>	<input type="checkbox"/>
11.7	<input type="checkbox"/>	<input type="checkbox"/>	<input type="checkbox"/>	<input type="checkbox"/>

12 SPAZI COMUNI COPERTI

	A	B	C	D
12.1	<input type="checkbox"/>	<input type="checkbox"/>	<input type="checkbox"/>	<input type="checkbox"/>
12.2	<input type="checkbox"/>	<input type="checkbox"/>	<input type="checkbox"/>	<input type="checkbox"/>

13 UTILIZZO ABITAZIONI

	occ.	non occ.
13.1	<input checked="" type="checkbox"/>	<input type="checkbox"/>
13.2	<input checked="" type="checkbox"/>	<input type="checkbox"/>
13.3	<input type="checkbox"/>	<input type="checkbox"/>
13.4	<input type="checkbox"/>	<input type="checkbox"/>
13.5	<input type="checkbox"/>	<input type="checkbox"/>

14 UTILIZZI DIVERSI

	addetti	calpestio	n.p.
14.1	<input type="checkbox"/>	<input type="checkbox"/>	<input type="checkbox"/>
14.2	<input type="checkbox"/>	<input type="checkbox"/>	<input type="checkbox"/>
14.3	<input type="checkbox"/>	<input type="checkbox"/>	<input type="checkbox"/>

15 ALLEGATI

15.1	doc. ARCHIVIO DI STATO	<input type="checkbox"/>
15.2	" " COMUNALE	<input type="checkbox"/>
15.3	" fotografica	<input type="checkbox"/>
15.4	scheda socio-economica	<input type="checkbox"/>
15.5	scheda tipologica	<input type="checkbox"/>
15.6	altro	<input type="checkbox"/>

15 INDICAZIONI E SCHEMI SULLA TIPOLOGIA EDILIZIA

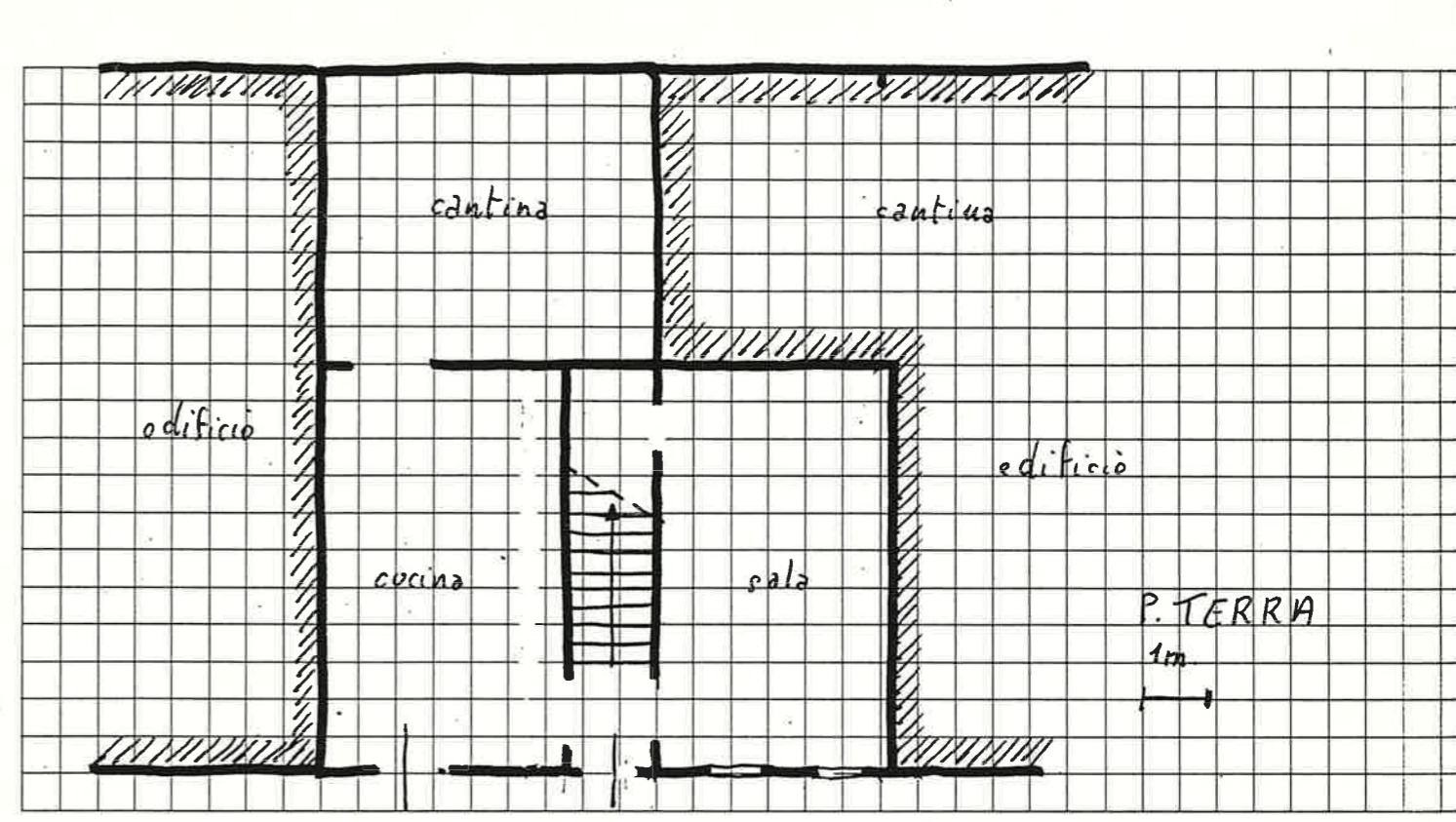

16 DOCUMENTAZIONE FOTOGRAFICA



Quartiere MONTE

SCHEDA EDILIZIA N. 81

Isolato N. 4

N. C. E. U. Partita

Via Kolbe n° 68

Mappale

C. T. Sez. F Mapp. 142-263

CATASTO

AEROFOTOGRAMMETRIA

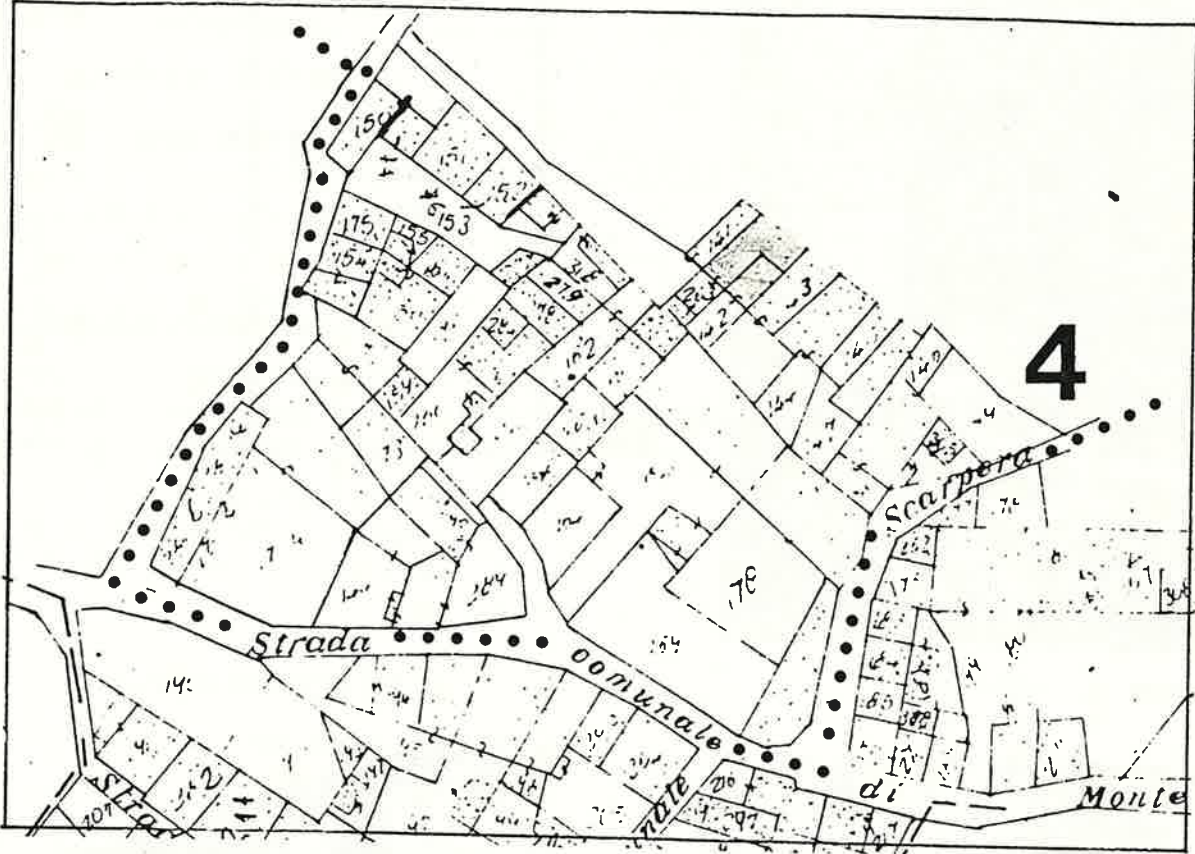

SCALA 1:1000

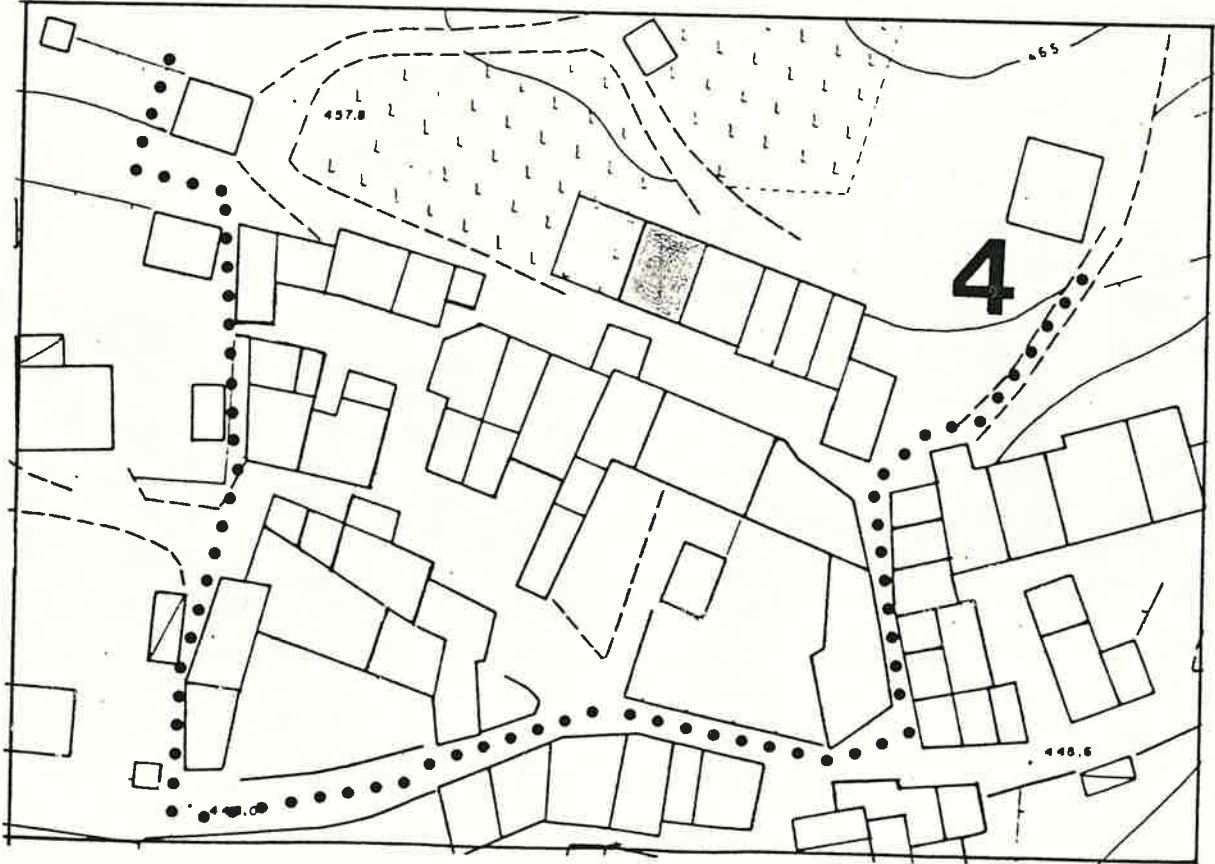

1 DATI PARAMETRICI E FUNZIONALI

1.1	area fondiaria	mq.				
1.2	superficie coperta	mq.		90		
1.3	n. piani		2+soffitta			
1.4	h in gronda	m.	8,00			
1.5	volume	mc.	720			
1.6	densità edilizia	mc./mq.				

2 APPROVVIGIONAMENTO

2.1	energia elettrica	si	no
2.2	gas	<input checked="" type="checkbox"/>	<input checked="" type="checkbox"/>
2.3	acqua	<input checked="" type="checkbox"/>	<input checked="" type="checkbox"/>
2.4	pozzo	<input type="checkbox"/>	<input checked="" type="checkbox"/>

3 SMALTIMENTO

3.1	rete fognaria	si	no
3.2	pozzo nero	<input type="checkbox"/>	<input type="checkbox"/>
3.3	dispersione	<input type="checkbox"/>	<input type="checkbox"/>
3.4	fossa biologica	<input type="checkbox"/>	<input type="checkbox"/>

4 PRESENZA DELL'IMPIANTO AL CATASTO

4.1	18	si	no
4.2	18	<input checked="" type="checkbox"/>	<input type="checkbox"/>
4.3	19	<input checked="" type="checkbox"/>	<input type="checkbox"/>

5 VINCOLI

5.1	esistenti L. 1089/39	<input type="checkbox"/>
5.2	" L. 1497/39	<input type="checkbox"/>
5.3	" L. 765/67	<input type="checkbox"/>
5.4	di progetto	<input type="checkbox"/>

6 INTERVENTI SUCCESSIVI

6.1	ristrutturazioni	si	no
6.2	restauri	<input type="checkbox"/>	<input checked="" type="checkbox"/>

7 PROPRIETÀ

7.1	ente pubblico	<input type="checkbox"/>
7.2	ente religioso	<input type="checkbox"/>
7.3	società immobiliari	<input type="checkbox"/>
7.4	condominio	<input type="checkbox"/>
7.5	personale	<input checked="" type="checkbox"/>
7.6	altro	<input type="checkbox"/>

8 DESTINAZIONE D'USO PREVALENTE

8.1	originaria	Residenza	<input type="checkbox"/>
8.2	attuale	Residenza	<input type="checkbox"/>
	compatibile		<input type="checkbox"/>
	non compatibile		<input type="checkbox"/>

9 DESTINAZIONE D'USO

	PT	P1	AP
9.1	residenza	<input checked="" type="checkbox"/>	<input checked="" type="checkbox"/>
9.2	artigianato	<input type="checkbox"/>	<input type="checkbox"/>
9.3	industria	<input type="checkbox"/>	<input type="checkbox"/>
9.4	commercio	<input type="checkbox"/>	<input type="checkbox"/>
9.5	uffici	<input type="checkbox"/>	<input type="checkbox"/>
9.6	esercizi pubblici	<input type="checkbox"/>	<input type="checkbox"/>
9.7	enti - associazioni	<input type="checkbox"/>	<input type="checkbox"/>
9.8	magazzini	<input type="checkbox"/>	<input type="checkbox"/>
9.9	uso pubblico	<input type="checkbox"/>	<input type="checkbox"/>
9.10	altro uso	<input checked="" type="checkbox"/>	<input type="checkbox"/>

10 DESTINAZIONE SUPERFICI SCOPERTE

10.1	cortili	<input checked="" type="checkbox"/>	
10.2	giardini	<input type="checkbox"/>	
10.3	parcheggi	<input type="checkbox"/>	
10.4	altro	<input type="checkbox"/>	

promiscuo

11 STATO DI CONSERVAZIONE

	A	B	C	D
11.1	strutture orizzontali	<input checked="" type="checkbox"/>	<input type="checkbox"/>	<input type="checkbox"/>
11.2	strutture verticali	<input type="checkbox"/>	<input checked="" type="checkbox"/>	<input type="checkbox"/>
11.3	coperture	<input type="checkbox"/>	<input checked="" type="checkbox"/>	<input type="checkbox"/>
11.4	gronde - pluviali	<input type="checkbox"/>	<input type="checkbox"/>	<input type="checkbox"/>
11.5	intonaci	<input type="checkbox"/>	<input type="checkbox"/>	<input type="checkbox"/>
11.6	serramenti	<input type="checkbox"/>	<input type="checkbox"/>	<input checked="" type="checkbox"/>
11.7	altro	<input type="checkbox"/>	<input type="checkbox"/>	<input type="checkbox"/>

12 SPAZI COMUNI COPERTI

	A	B	C	D
12.1	atri e corridoi	<input type="checkbox"/>	<input type="checkbox"/>	<input type="checkbox"/>
12.2	scale	<input type="checkbox"/>	<input type="checkbox"/>	<input type="checkbox"/>

13 UTILIZZO ABITAZIONI

	occ.	non occ.
13.1	piano terra	<input checked="" type="checkbox"/>
13.2	piano primo	<input checked="" type="checkbox"/>
13.3	piano secondo	<input type="checkbox"/>
13.4	piano terzo	<input type="checkbox"/>
13.5	altri piani	<input type="checkbox"/>

14 UTILIZZI DIVERSI

	addetti	calpestio	n.p.
14.1	industriale	<input type="checkbox"/>	<input type="checkbox"/>
14.2	artigianale	<input type="checkbox"/>	<input type="checkbox"/>
14.3	commerciale	<input type="checkbox"/>	<input type="checkbox"/>

15 ALLEGATI

15.1	doc. ARCHIVIO DI STATO	<input type="checkbox"/>
15.2	" " COMUNALE	<input type="checkbox"/>
15.3	" fotografica	<input type="checkbox"/>
15.4	scheda socio - economica	<input type="checkbox"/>
15.5	scheda tipologica	<input type="checkbox"/>
15.6	altro	<input type="checkbox"/>

15 INDICAZIONI E SCHEMI SULLA TIPOLOGIA EDILIZIA

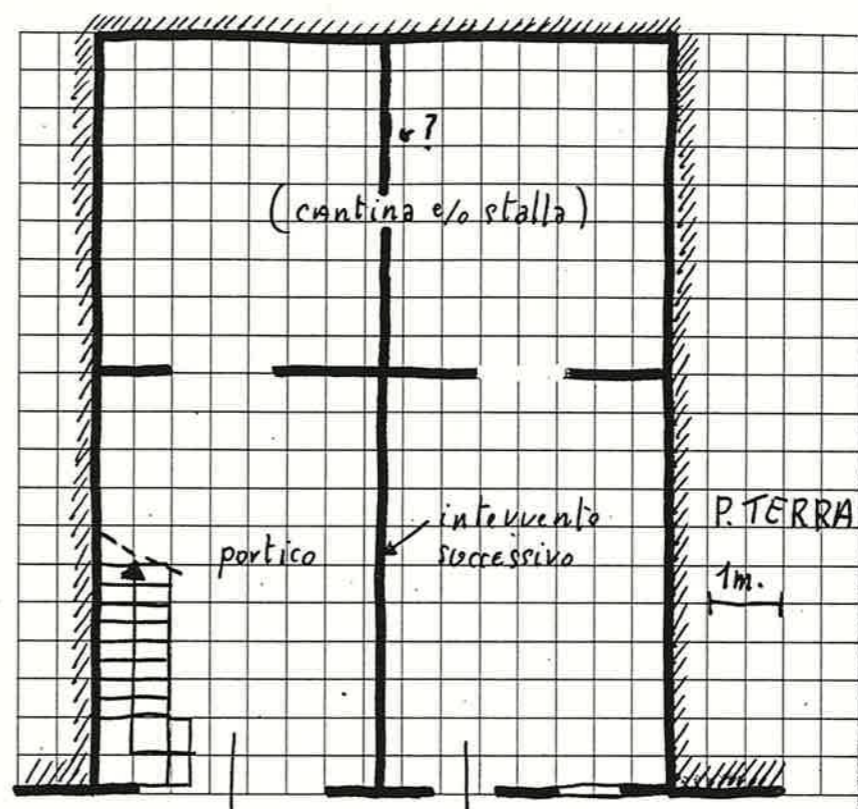

16 DOCUMENTAZIONE FOTOGRAFICA

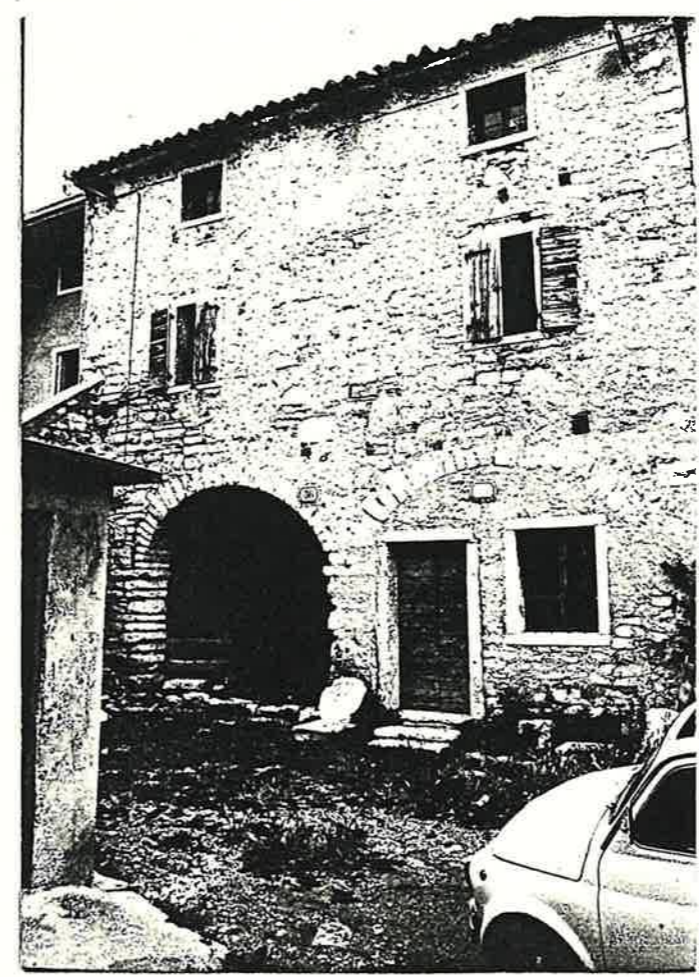

Quartiere MONTE

SCHEDA EDILIZIA N. 82

Isolato N. 4

N. C. E. U. Partita _____

Via Kolbe (senza civico)
- nuova costruzione -

Mappale _____

C. T. Sez. _____ F. _____ Mapp. 141

CATASTO

AEROFOTOGRAMMETRIA

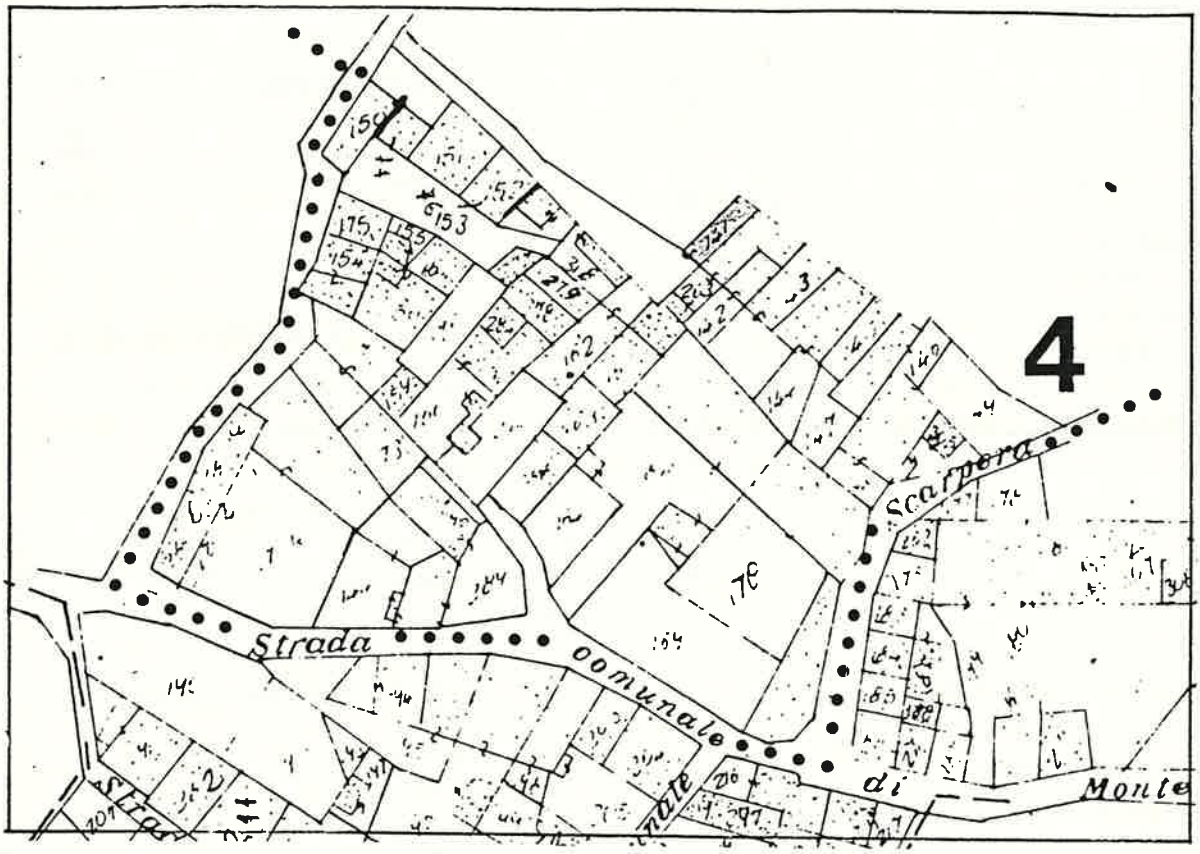

SCALA 1:1000

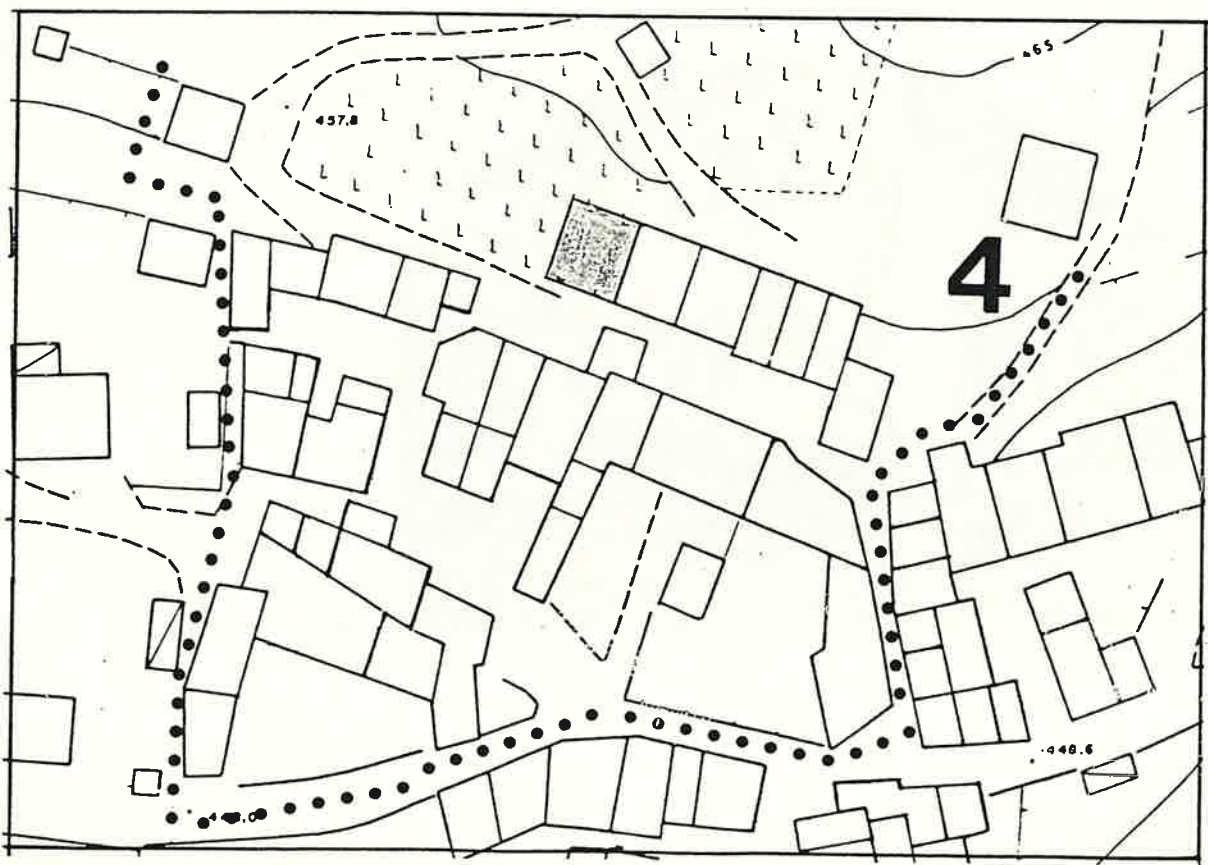

Quartiere MONTE

SCHEDA EDILIZIA N. 83

Isolato N. 4

N. C. E. U. Partita

Via POMARI ?

Mappale

(senza n.° civico)

C. T. Sez. F. Mapp.

CATASTO

AEROFOTOGRAMMETRIA

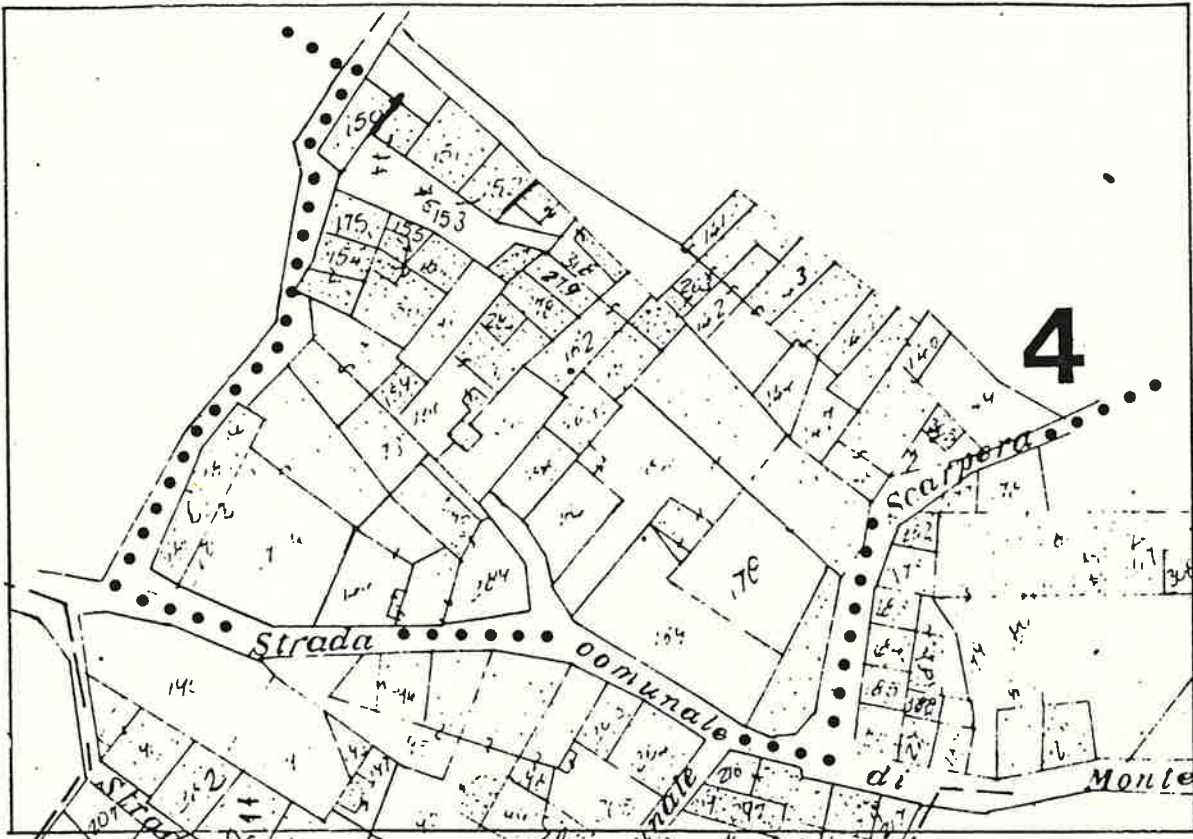

SCALA 1:1000

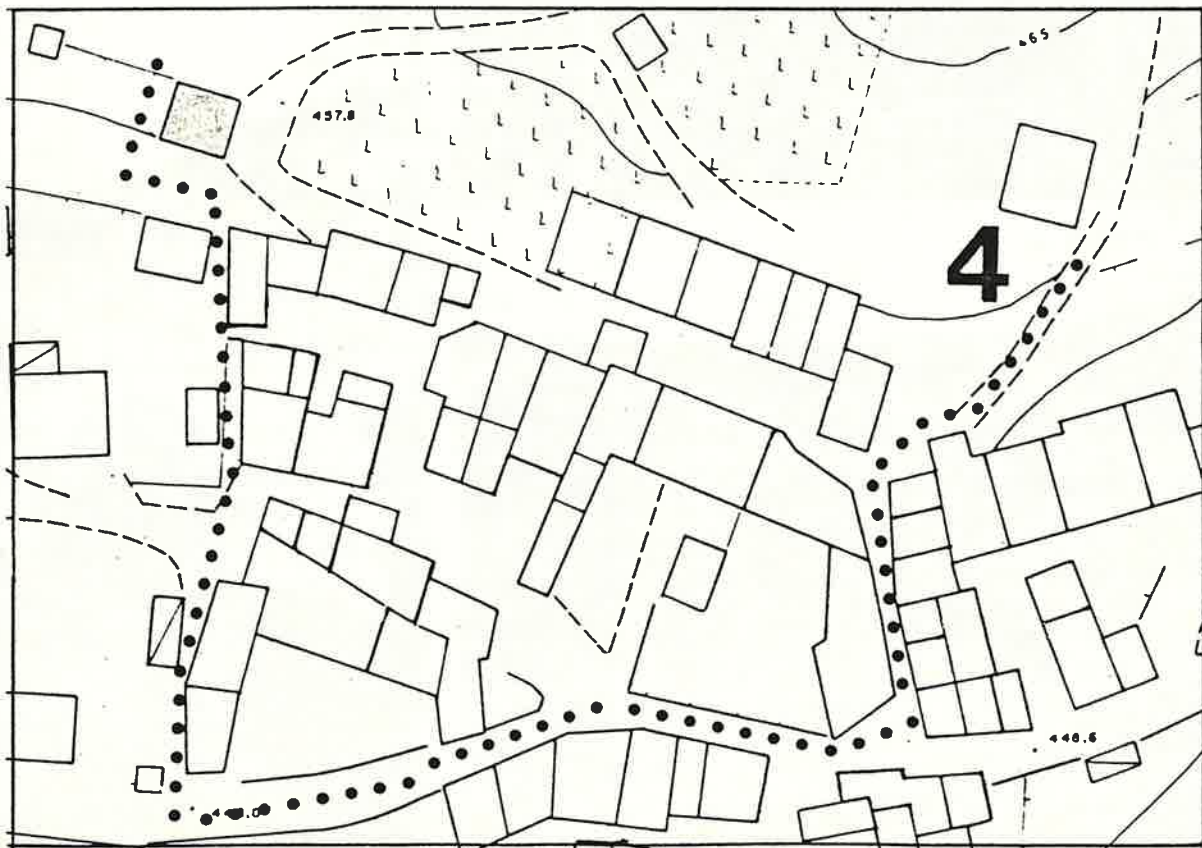

DATI PARAMETRICI E FUNZIONALI

1.1	area fondiaria	mq.				
1.2	superficie coperta	mq.		5	6	
1.3	n. piani			2		
1.4	h in gronda	m.		6	0	0
1.5	volume	mc.		3	3	5
1.6	densità edilizia	mc./mq.				

2 APPROVVIGIONAMENTO

2.1	energia elettrica	si	no
2.2	gas		X
2.3	acqua		X
2.4	pozzo		X

3 SMALTIMENTO

3.1	rete fognaria	si	no
3.2	pozzo nero		X
3.3	dispersione		X
3.4	fossa biologica		X

4 PRESENZA DELL'IMPIANTO AL CATASTO

4.1	18	si	no
4.2	18	X	
4.3	19	X	

IN FORMA DIVERSA

5 VINCOLI

5.1	esistenti	L. 1089/39	
5.2	"	L. 1497/39	
5.3	"	L. 765/67	
5.4	di progetto		

6 INTERVENTI SUCCESSIVI

6.1	ristrutturazioni	si	no
6.2	restauri		X

7 PROPRIETÀ

7.1	ente pubblico	
7.2	ente religioso	
7.3	società immobiliari	
7.4	condominio	
7.5	personale	X
7.6	altro	

8 DESTINAZIONE D'USO PREVALENTE

8.1	originaria	<i>Residenza con stalla e fienile</i>
8.2	attuale	<i>non occupata - deposito</i>
	compatibile	
	non compatibile	

A = BUONO B = MEDIOCRE C = CATTIVO D = PESSIMO

9 DESTINAZIONE D'USO

9.1	residenza	PT	P1	AP
9.2	artigianato	X	X	
9.3	industria			
9.4	commercio			
9.5	uffici			
9.6	esercizi pubblici			
9.7	enti - associazioni			
9.8	magazzini			
9.9	uso pubblico			
9.10	altro uso	X		

10 DESTINAZIONE SUPERFICI SCOPERTE

10.1	cortili	
10.2	giardini	
10.3	parcheggi	
10.4	altro <i>terreni coltivati</i>	X

11 STATO DI CONSERVAZIONE

11.1	strutture orizzontali	A	B	C	D
11.2	strutture verticali		X		
11.3	coperture			X	
11.4	gronde - pluviali				
11.5	intonaci				
11.6	serramenti				X
11.7	altro				

12 SPAZI COMUNI COPERTI

12.1	atri e corridoi	A	B	C	D
12.2	scale				

13 UTILIZZO ABITAZIONI

13.1	piano terra		1
13.2	piano primo		X
13.3	piano secondo		X
13.4	piano terzo		
13.5	altri piani		

14 UTILIZZI DIVERSI

14.1	industriale	addetti	calpestio	n.p.
14.2	artigianale			
14.3	commerciale			

15 ALLEGATI

15.1	doc. ARCHIVIO DI STATO	
15.2	" " COMUNALE	
15.3	" fotografica	
15.4	scheda socio - economica	
15.5	scheda tipologica	
15.6	altro	

15 INDICAZIONI E SCHEMI SULLA TIPOLOGIA EDILIZIA

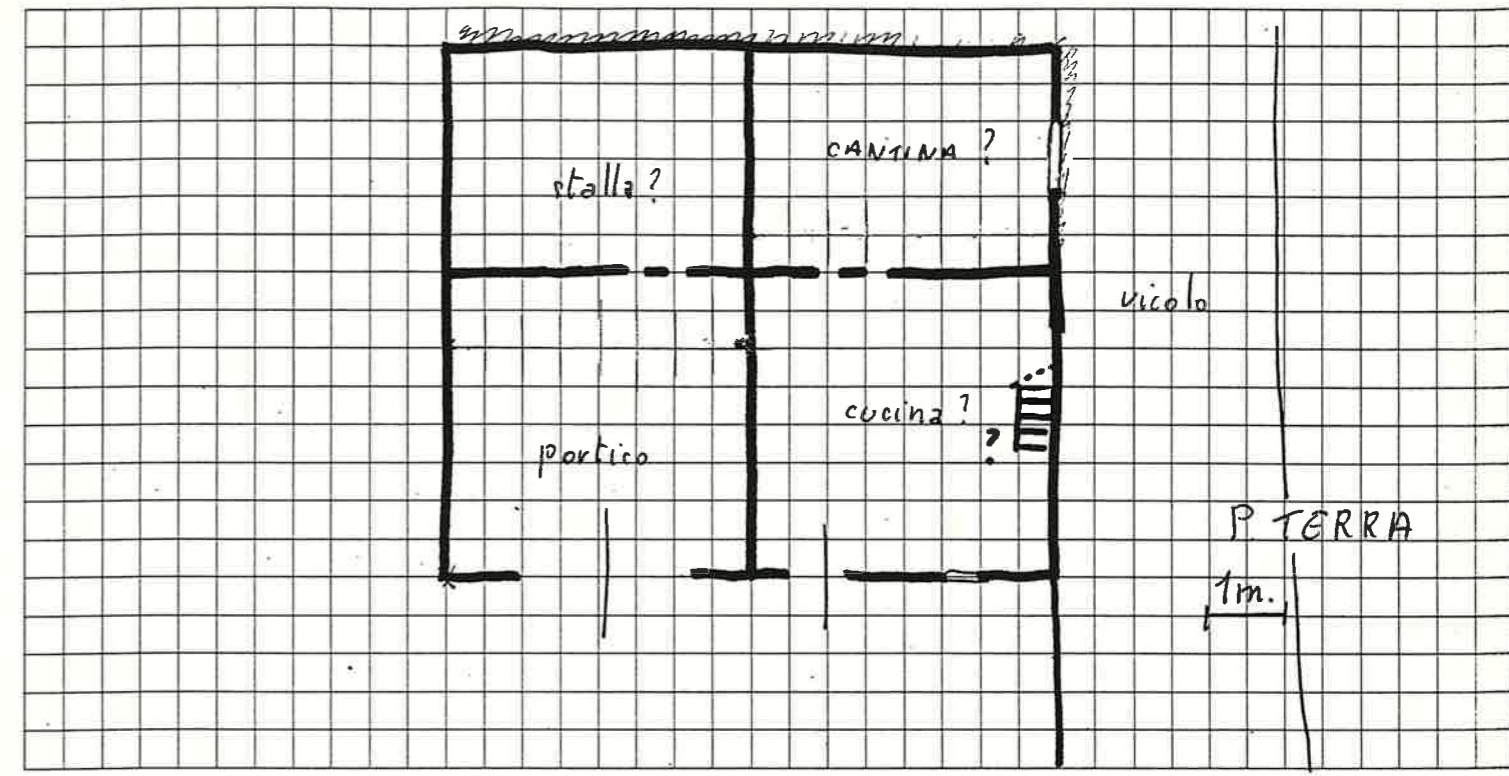

16 DOCUMENTAZIONE FOTOGRAFICA



Quartiere MONTE
Isolato N. 4
Via POMARI
(senza n.° civico)

SCHEDA EDILIZIA N. 84
N. C. E. U. Partita _____
Mappale _____
C. T. Sez. _____ F. _____ Mapp. 152

CATASTO

AEROFOTOGRAMMETRIA

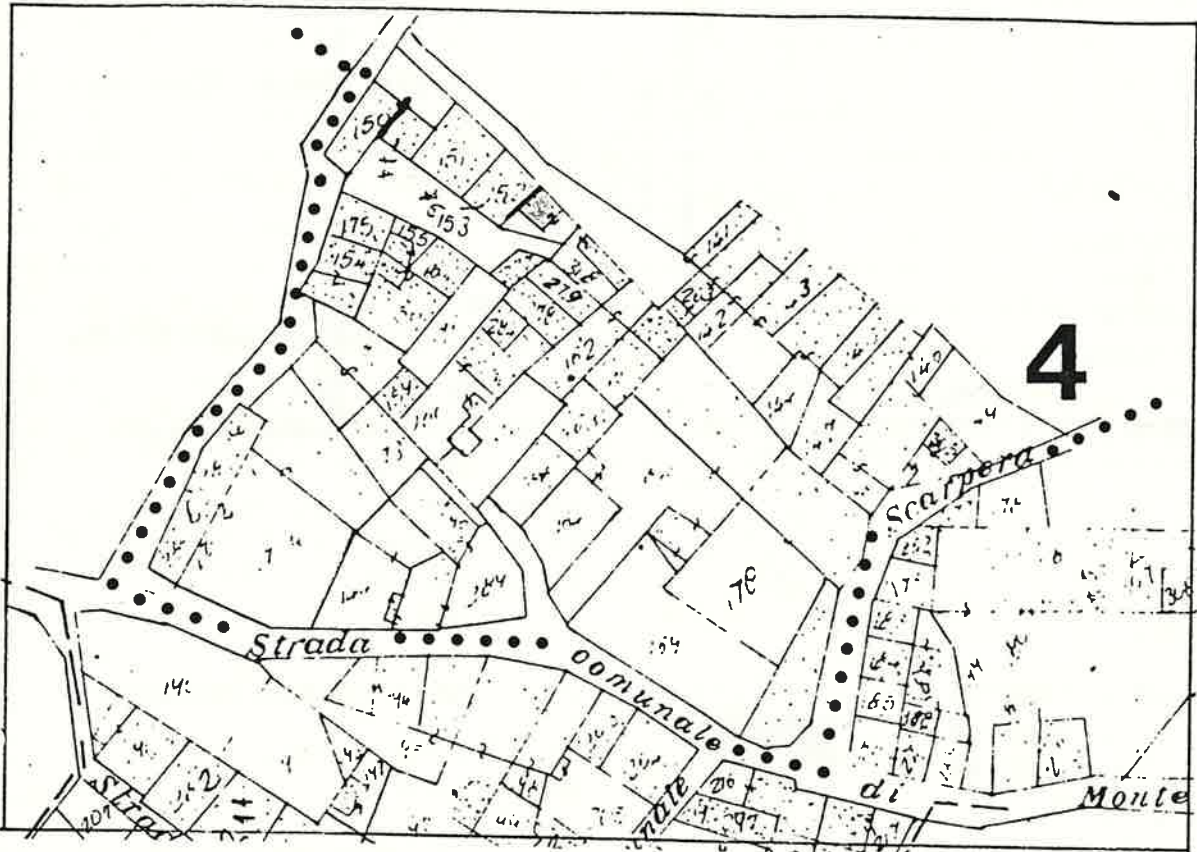

SCALA 1:1000

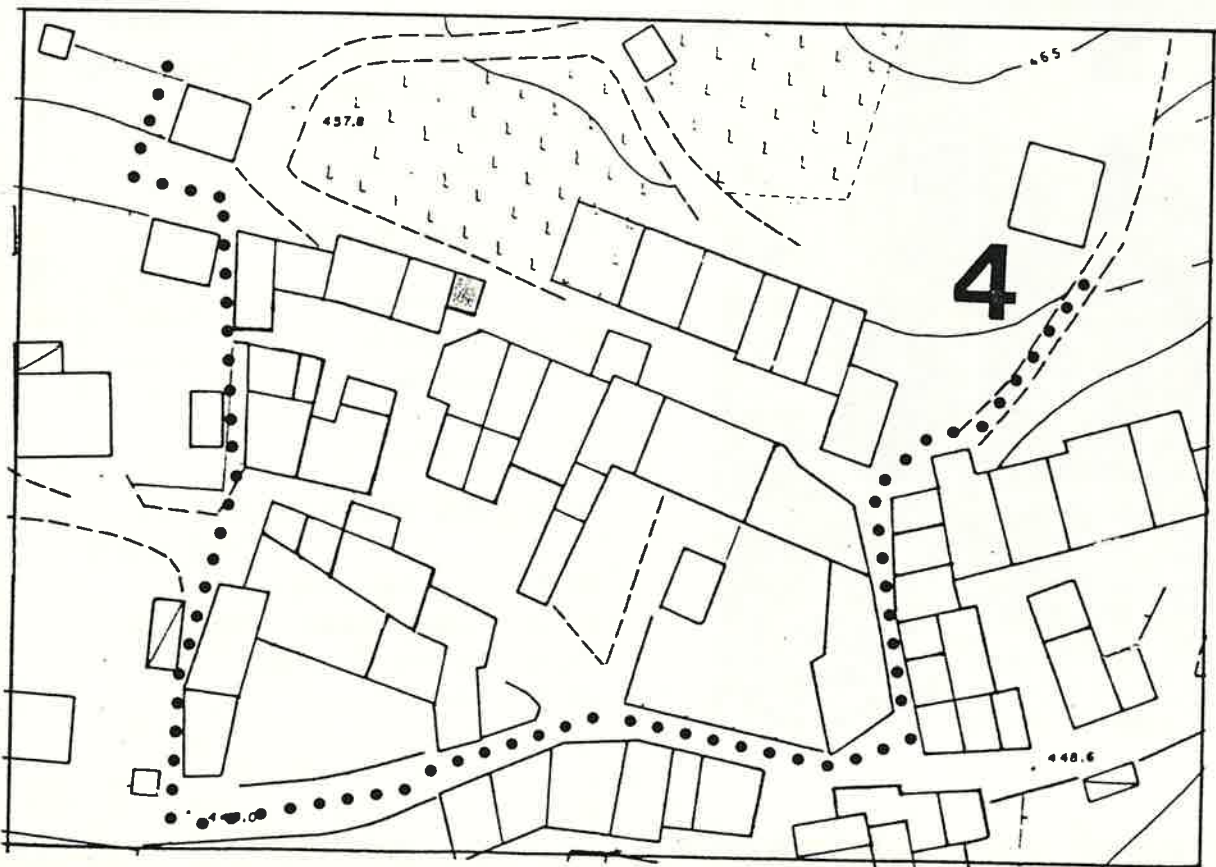

1 DATI PARAMETRICI E FUNZIONALI

1.1	area fondiaria	mq.				
1.2	superficie coperta	mq.		20		
1.3	n. piani			3		
1.4	h in gronda	m.		7,50		
1.5	volume	mc.		150		
1.6	densità edilizia	mc./mq.				

2 APPROVVIGIONAMENTO

2.1	energia elettrica	si	no
2.2	gas	X	X
2.3	acqua	X	
2.4	pozzo		X

3 SMALTIMENTO

3.1	rete fognaria	si	no
3.2	pozzo nero		
3.3	dispersione		
3.4	fossa biologica		

4 PRESENZA DELL'IMPIANTO AL CATASTO

4.1	18	si	no
4.2	18		X
4.3	19	X	

5 VINCOLI

5.1	esistenti L. 1089/39	
5.2	" L. 1497/39	
5.3	" L. 765/67	
5.4	di progetto	

6 INTERVENTI SUCCESSIVI

6.1	ristrutturazioni	si	no
6.2	restauri	X	X

7 PROPRIETÀ

7.1	ente pubblico	
7.2	ente religioso	
7.3	società immobiliari	
7.4	condominio	
7.5	personale	X
7.6	altro	

8 DESTINAZIONE D'USO PREVALENTE

8.1	originaria	Residenza
8.2	attuale	Residenza
	compatibile	
	non compatibile	

9 DESTINAZIONE D'USO

9.1	residenza	PT	P1	AP
9.2	artigianato	X	X	X
9.3	industria			
9.4	commercio			
9.5	uffici			
9.6	esercizi pubblici			
9.7	enti - associazioni			
9.8	magazzini			
9.9	uso pubblico			
9.10	altro uso			

10 DESTINAZIONE SUPERFICI SCOPERTE

10.1	cortili		
10.2	giardini		
10.3	parcheggi		
10.4	altro		

11 STATO DI CONSERVAZIONE

11.1	strutture orizzontali	A	B	C	D
11.2	strutture verticali	X			
11.3	coperture		X		
11.4	gronde - pluviali	X			
11.5	intonaci	X			
11.6	serramenti	X			
11.7	altro				

12 SPAZI COMUNI COPERTI

12.1	atri e corridoi	A	B	C	D
12.2	scale				

13 UTILIZZO ABITAZIONI n

13.1	piano terra	1	
13.2	piano primo	X	
13.3	piano secondo	X	
13.4	piano terzo	X	
13.5	altri piani		

14 UTILIZZI DIVERSI

14.1	industriale	addetti	calpestio	n.p.
14.2	artigianale			
14.3	commerciale			

15 ALLEGATI

15.1	doc. ARCHIVIO DI STATO	
15.2	" " COMUNALE	
15.3	" fotografica	
15.4	scheda socio - economica	
15.5	scheda tipologica	
15.6	altro	

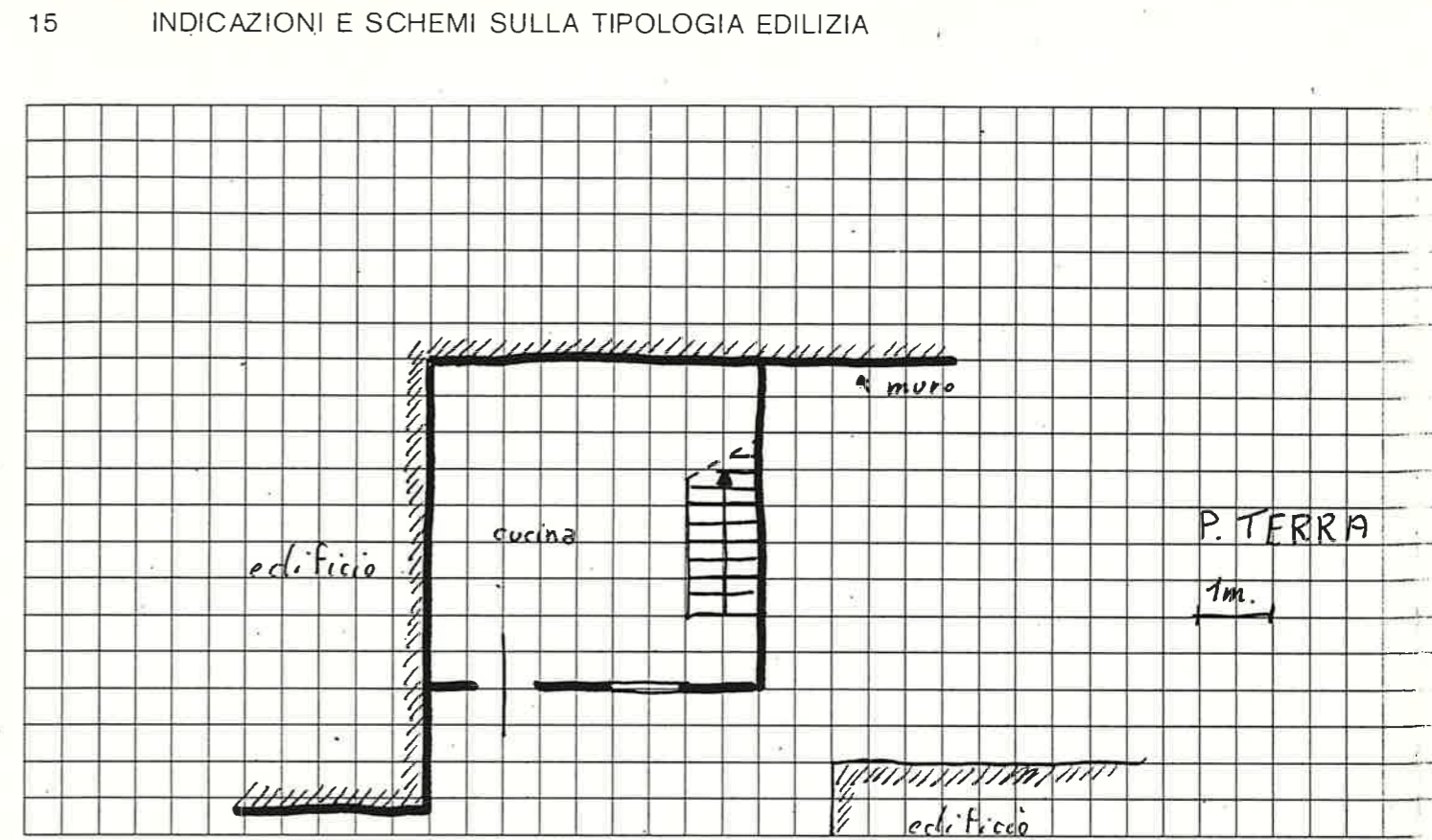

16 DOCUMENTAZIONE FOTOGRAFICA



Quartiere MONTE
Isolato N. 4
Via POMARI n° 76

SCHEDA EDILIZIA N. 85

N. C. E. U. Partita

Mappale

C. T. Sez. F. Mapp. 152

CATASTO

AEROFOTOGRAMMETRIA

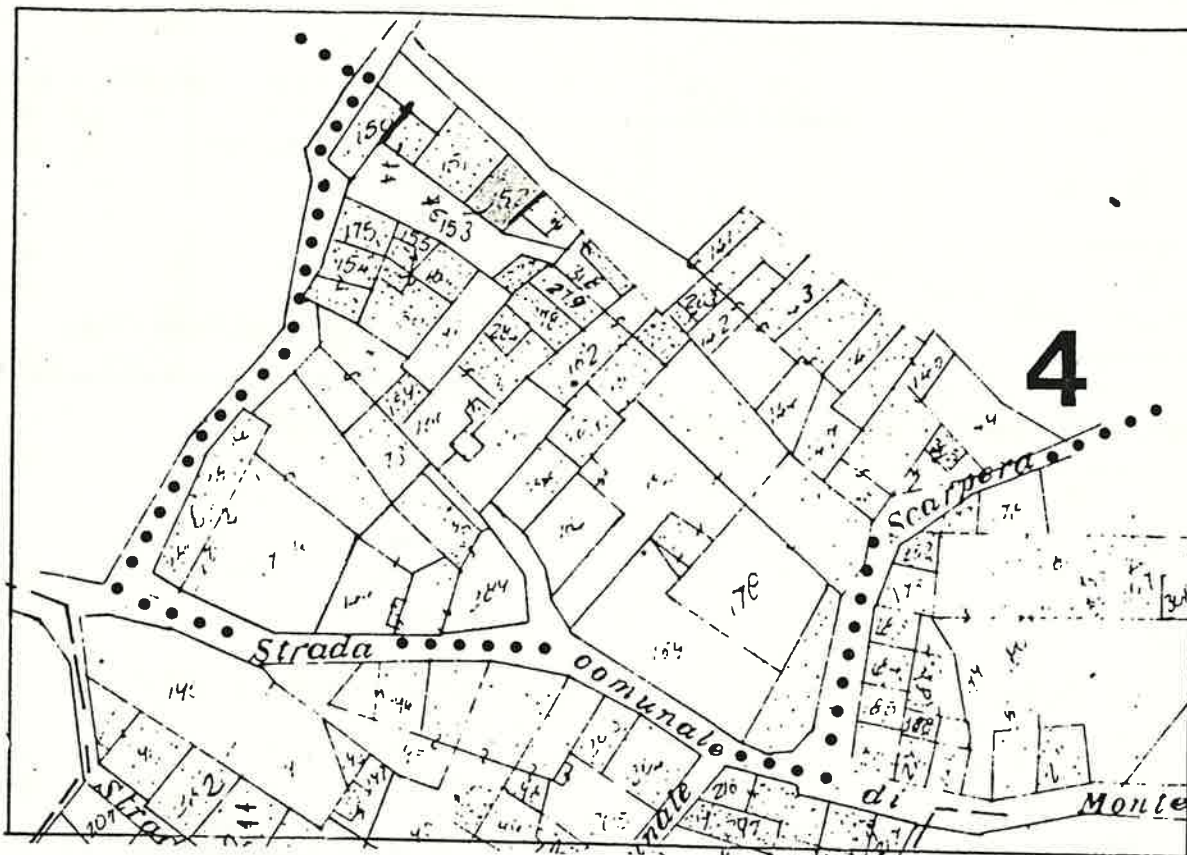

SCALA 1:1000

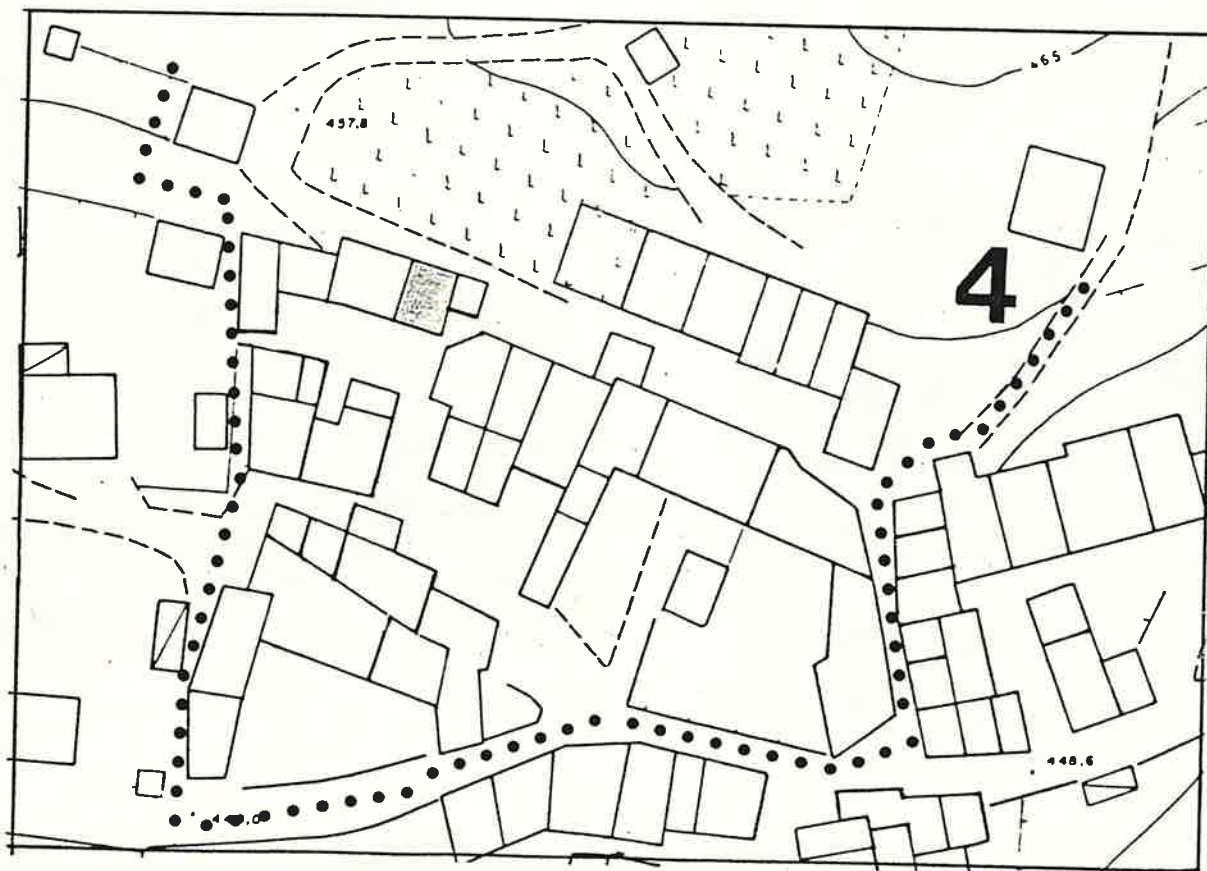

1 DATI PARAMETRICI E FUNZIONALI

1.1	area fondiaria	mq.				
1.2	superficie coperta	mq.		50		
1.3	n. piani		2+ soffitti			
1.4	h in gronda	m.		7,50		
1.5	volume	mc.		375		
1.6	densità edilizia	mc./mq.				

2 APPROVVIGIONAMENTO

2.1	energia elettrica	si	no
2.2	gas	<input checked="" type="checkbox"/>	<input checked="" type="checkbox"/>
2.3	acqua	<input checked="" type="checkbox"/>	<input type="checkbox"/>
2.4	pozzo	<input type="checkbox"/>	<input checked="" type="checkbox"/>

3 SMALTIMENTO

3.1	rete fognaria	si	no
3.2	pozzo nero	<input type="checkbox"/>	<input checked="" type="checkbox"/>
3.3	dispersione	<input type="checkbox"/>	<input checked="" type="checkbox"/>
3.4	fossa biologica	<input type="checkbox"/>	<input checked="" type="checkbox"/>

4 PRESENZA DELL'IMPIANTO AL CATASTO

4.1	18	si	no
4.2	18	<input type="checkbox"/>	<input checked="" type="checkbox"/>
4.3	19	<input checked="" type="checkbox"/>	<input type="checkbox"/>

5 VINCOLI

5.1	esistenti L. 1089/39	<input type="checkbox"/>
5.2	" L. 1497/39	<input type="checkbox"/>
5.3	" L. 765/67	<input type="checkbox"/>
5.4	di progetto	<input type="checkbox"/>

6 INTERVENTI SUCCESSIVI

6.1	ristrutturazioni	si	no
6.2	restauri	<input checked="" type="checkbox"/>	<input checked="" type="checkbox"/>

7 PROPRIETÀ

7.1	ente pubblico	<input type="checkbox"/>
7.2	ente religioso	<input type="checkbox"/>
7.3	società immobiliari	<input type="checkbox"/>
7.4	condominio	<input type="checkbox"/>
7.5	personale	<input checked="" type="checkbox"/>
7.6	altro	<input type="checkbox"/>

8 DESTINAZIONE D'USO PREVALENTE

8.1	originaria	Residenza
8.2	attuale	Residenza
	compatibile	<input type="checkbox"/>
	non compatibile	<input type="checkbox"/>

9 DESTINAZIONE D'USO

9.1	residenza	PT	P1	AP
9.2	artigianato	<input checked="" type="checkbox"/>	<input checked="" type="checkbox"/>	<input checked="" type="checkbox"/>
9.3	industria	<input type="checkbox"/>	<input type="checkbox"/>	<input type="checkbox"/>
9.4	commercio	<input type="checkbox"/>	<input type="checkbox"/>	<input type="checkbox"/>
9.5	uffici	<input type="checkbox"/>	<input type="checkbox"/>	<input type="checkbox"/>
9.6	esercizi pubblici	<input type="checkbox"/>	<input type="checkbox"/>	<input type="checkbox"/>
9.7	enti - associazioni	<input type="checkbox"/>	<input type="checkbox"/>	<input type="checkbox"/>
9.8	magazzini	<input type="checkbox"/>	<input type="checkbox"/>	<input type="checkbox"/>
9.9	uso pubblico	<input type="checkbox"/>	<input type="checkbox"/>	<input type="checkbox"/>
9.10	altro uso	<input type="checkbox"/>	<input type="checkbox"/>	<input type="checkbox"/>

10 DESTINAZIONE SUPERFICI SCOPERTE

10.1	cortili promiscuo	<input checked="" type="checkbox"/>
10.2	giardini	<input type="checkbox"/>
10.3	parcheggi	<input type="checkbox"/>
10.4	altro	<input type="checkbox"/>

11 STATO DI CONSERVAZIONE

11.1	strutture orizzontali	A	B	C	D
11.2	strutture verticali	<input checked="" type="checkbox"/>	<input type="checkbox"/>	<input type="checkbox"/>	<input type="checkbox"/>
11.3	coperture	<input checked="" type="checkbox"/>	<input type="checkbox"/>	<input type="checkbox"/>	<input type="checkbox"/>
11.4	gronde - pluviali	<input checked="" type="checkbox"/>	<input type="checkbox"/>	<input type="checkbox"/>	<input type="checkbox"/>
11.5	intonaci	<input checked="" type="checkbox"/>	<input type="checkbox"/>	<input type="checkbox"/>	<input type="checkbox"/>
11.6	serramenti	<input checked="" type="checkbox"/>	<input type="checkbox"/>	<input type="checkbox"/>	<input type="checkbox"/>
11.7	altro	<input type="checkbox"/>	<input type="checkbox"/>	<input type="checkbox"/>	<input type="checkbox"/>

12 SPAZI COMUNI COPERTI

12.1	atri e corridoi	A	B	C	D
12.2	scale	<input type="checkbox"/>	<input type="checkbox"/>	<input type="checkbox"/>	<input type="checkbox"/>

13 UTILIZZO ABITAZIONI

13.1	piano terra	occ.	non occ.
13.2	piano primo	<input type="checkbox"/>	<input checked="" type="checkbox"/>
13.3	piano secondo	<input type="checkbox"/>	<input checked="" type="checkbox"/>
13.4	piano terzo	<input type="checkbox"/>	<input checked="" type="checkbox"/>
13.5	altri piani	<input type="checkbox"/>	<input type="checkbox"/>

14 UTILIZZI DIVERSI

14.1	industriale	addetti	calpestio	n.p.
14.2	artigianale	<input type="checkbox"/>	<input type="checkbox"/>	<input type="checkbox"/>
14.3	commerciale	<input type="checkbox"/>	<input type="checkbox"/>	<input type="checkbox"/>

15 ALLEGATI

15.1	doc. ARCHIVIO DI STATO	<input type="checkbox"/>
15.2	" " COMUNALE	<input type="checkbox"/>
15.3	" fotografica	<input type="checkbox"/>
15.4	scheda socio-economica	<input type="checkbox"/>
15.5	scheda tipologica	<input type="checkbox"/>
15.6	altro	<input type="checkbox"/>

15 INDICAZIONI E SCHEMI SULLA TIPOLOGIA EDILIZIA

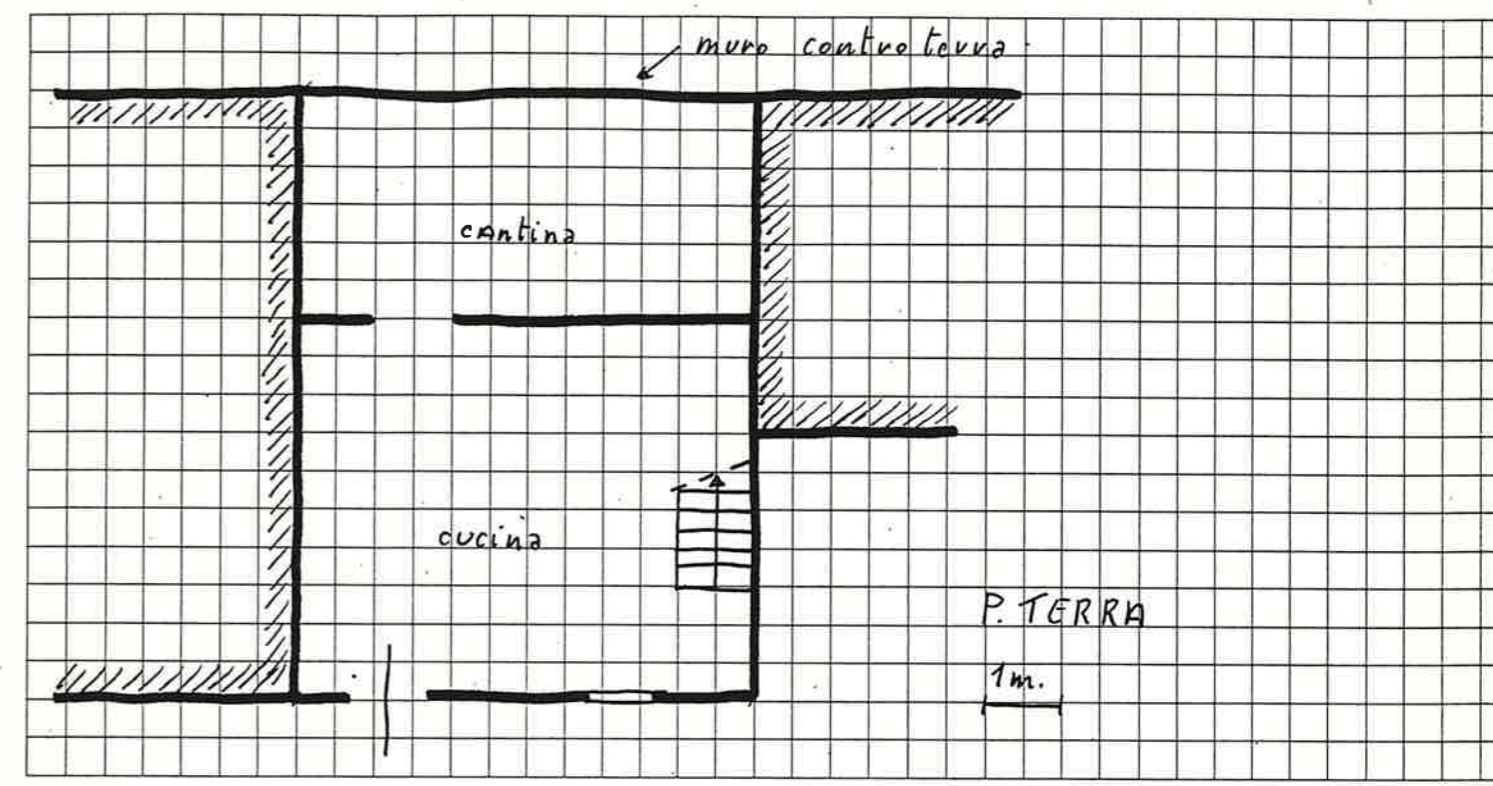

16 DOCUMENTAZIONE FOTOGRAFICA

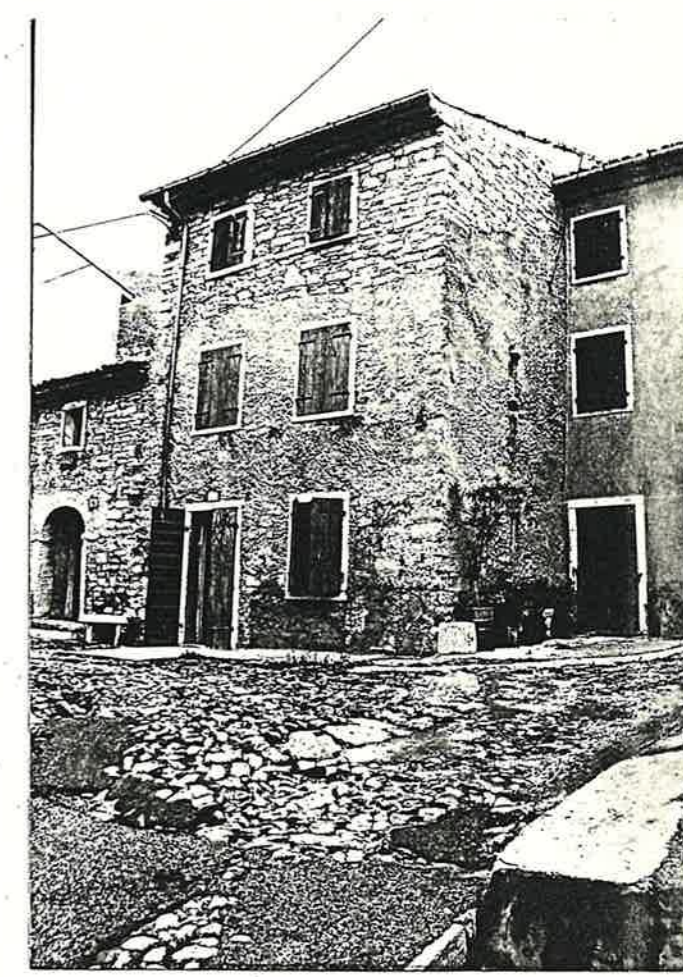

Quartiere MONTE

SCHEDA EDILIZIA N. 86

Isolato N. 4

N. C. E. U. Partita

Via POMARI n° 75

Mappale

C. T. Sez. F Mapp. 151

CATASTO

AEROFOTOGRAMMETRIA

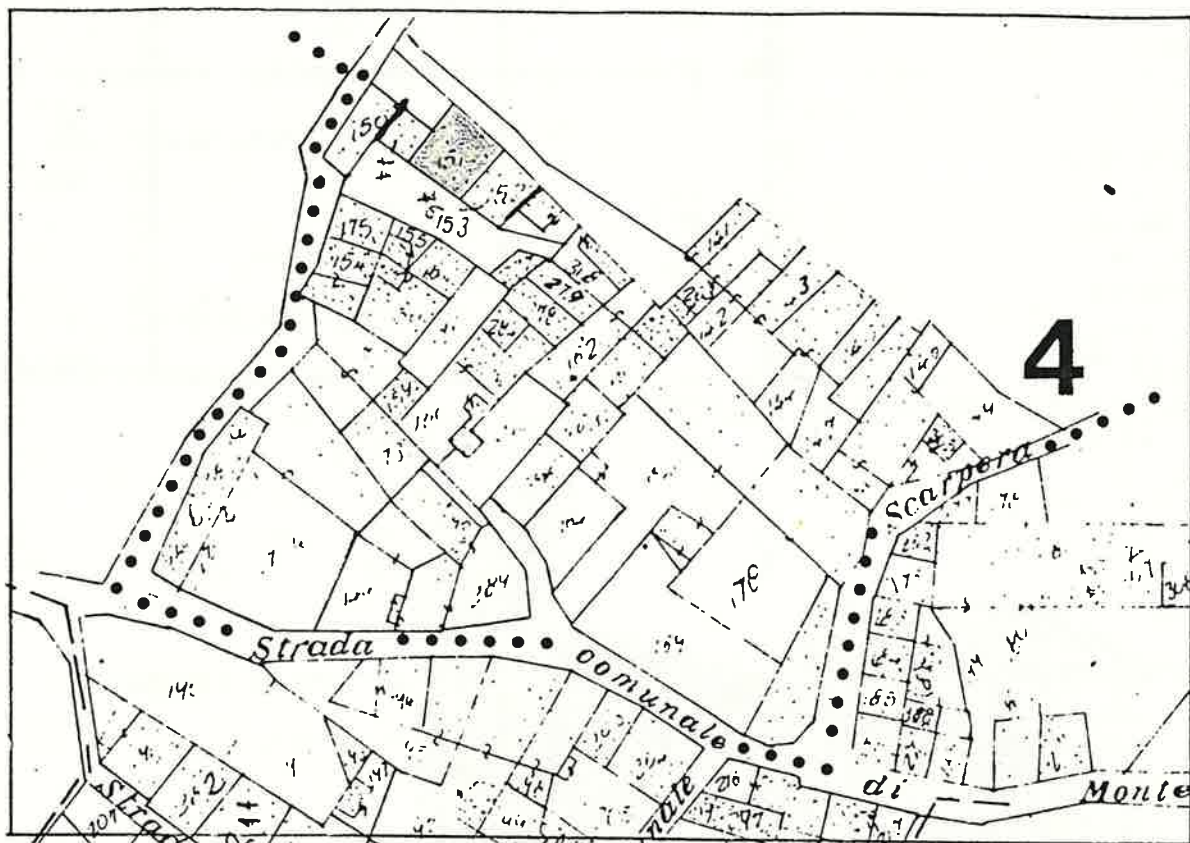

SCALA 1:1000

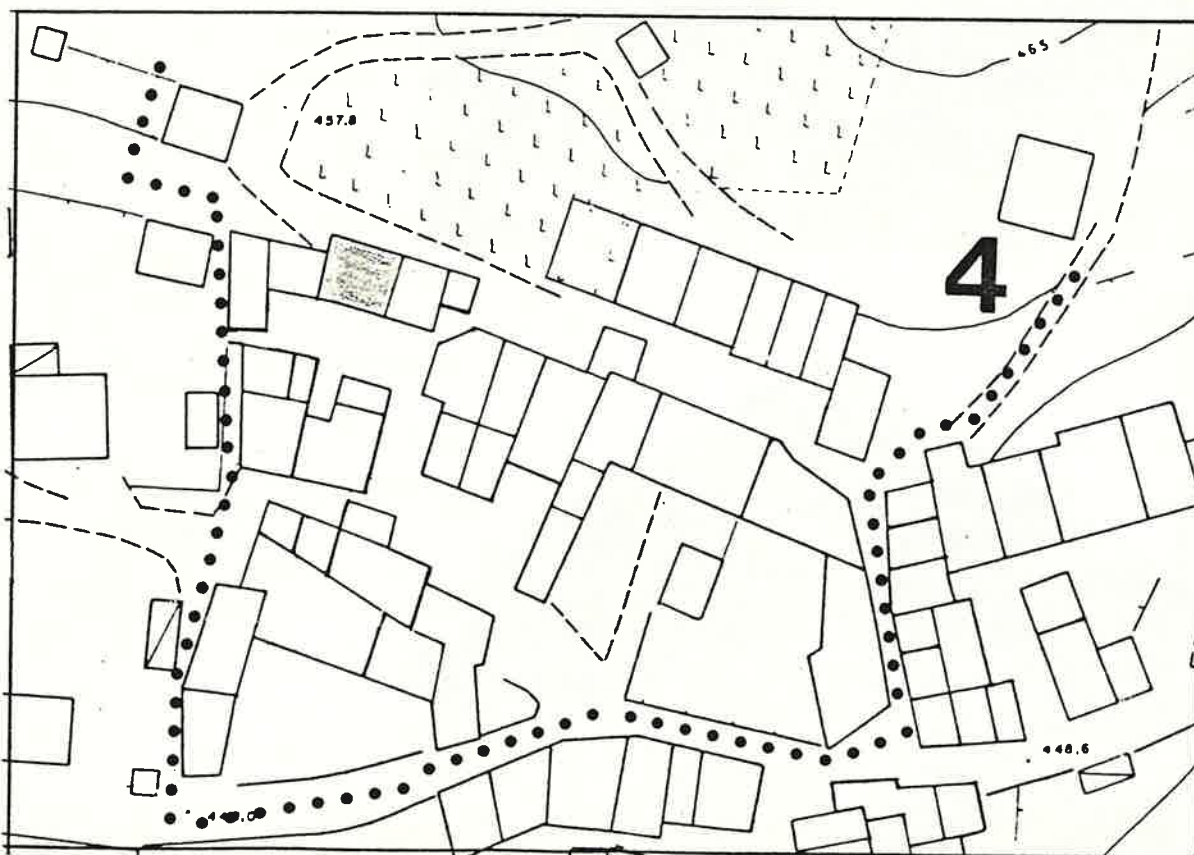

1 DATI PARAMETRICI E FUNZIONALI

1.1	area fondiaria	mq.				
1.2	superficie coperta	mq.		70		
1.3	n. piani			2		
1.4	h in gronda	m.		5,00		
1.5	volume	mc.		350		
1.6	densità edilizia	mc./mq.				

2 APPROVVIGIONAMENTO

2.1	energia elettrica	si	no
2.2	gas		X
2.3	acqua	X	
2.4	pozzo		X

3 SMALTIMENTO

3.1	rete fognaria	si	no
3.2	pozzo nero		X
3.3	dispersione		X
3.4	fossa biologica		X

4 PRESENZA DELL'IMPIANTO AL CATASTO

4.1	18	si	no
4.2	18	X	
4.3	19	X	

5 VINCOLI

5.1	esistenti L. 1089/39	
5.2	" L. 1497/39	
5.3	" L. 765/67	
5.4	di progetto	

6 INTERVENTI SUCCESSIVI

6.1	ristrutturazioni	si	no
6.2	restauri		X

7 PROPRIETÀ

7.1	ente pubblico	
7.2	ente religioso	
7.3	società immobiliari	
7.4	condominio	
7.5	personale	X
7.6	altro	

8 DESTINAZIONE D'USO PREVALENTE

8.1	originaria	Residenza
8.2	attuale	Residenza
	compatibile	
	non compatibile	

9 DESTINAZIONE D'USO

9.1	residenza	PT	P1	AP
9.2	artigianato	X	X	
9.3	industria			
9.4	commercio			
9.5	uffici			
9.6	esercizi pubblici			
9.7	enti - associazioni			
9.8	magazzini			
9.9	uso pubblico			
9.10	altro uso	X		

10 DESTINAZIONE SUPERFICI SCOPERTE

10.1	cortili	promiscuo	X	
10.2	giardini			
10.3	parcheggi			
10.4	altro			

11 STATO DI CONSERVAZIONE

11.1	strutture orizzontali	A	B	C	D
11.2	strutture verticali		X		
11.3	coperture		X		
11.4	gronde - pluviali				
11.5	intonaci				
11.6	serramenti		X		
11.7	altro				

12 SPAZI COMUNI COPERTI

12.1	atri e corridoi	A	B	C	D
12.2	scale				

13 UTILIZZO ABITAZIONI

13.1	piano terra	1	
13.2	piano primo	X	
13.3	piano secondo	X	
13.4	piano terzo		
13.5	altri piani		

14 UTILIZZI DIVERSI

14.1	industriale	addetti	calpestio	n.p.
14.2	artigianale			
14.3	commerciale			

15 ALLEGATI

15.1	doc. ARCHIVIO DI STATO	
15.2	" " COMUNALE	
15.3	" fotografica	
15.4	scheda socio - economica	
15.5	scheda tipologica	
15.6	altro	

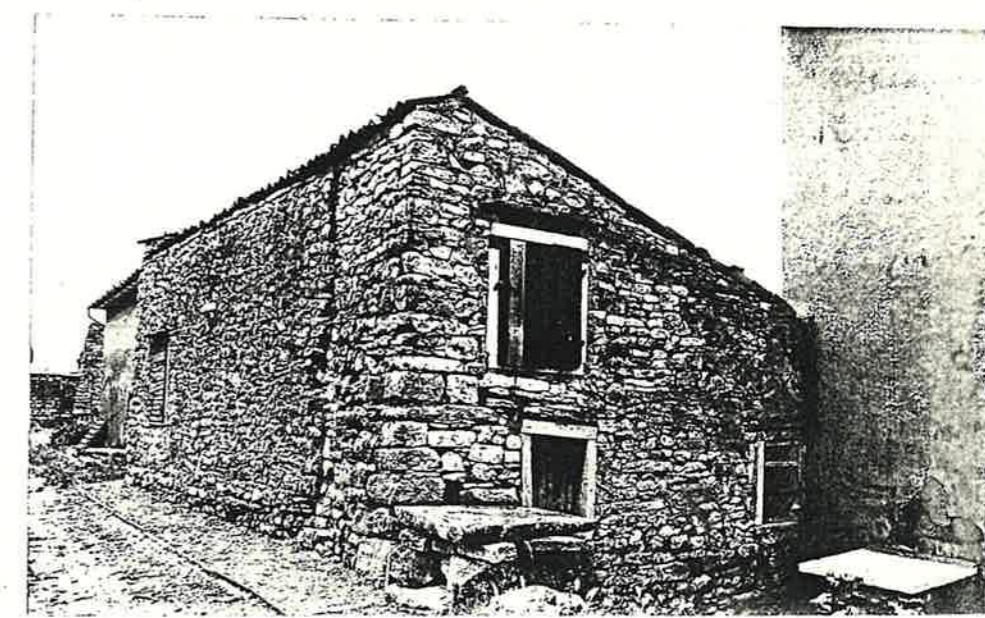
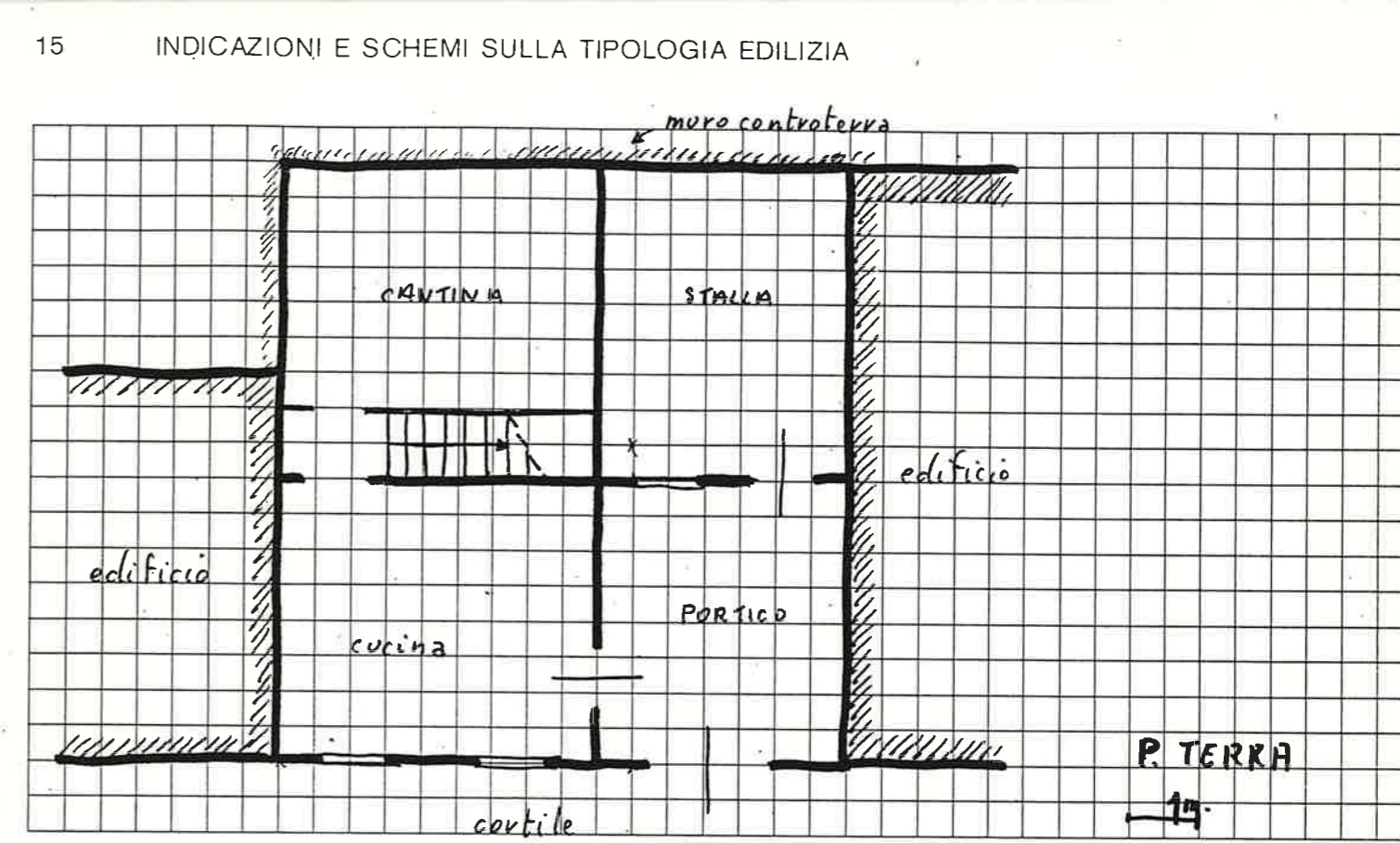

A = BUONO B = MEDIOCRE C = CATTIVO D = PESSIMO

Quartiere MONTE
Isolato N. 4
Via POMARI n° 74

SCHEDA EDILIZIA N. 87

N. C. E. U. Partita

Mappale

C. T. Sez. F. Mapp. 150

CATASTO

AEROFOTOGRAMMETRIA

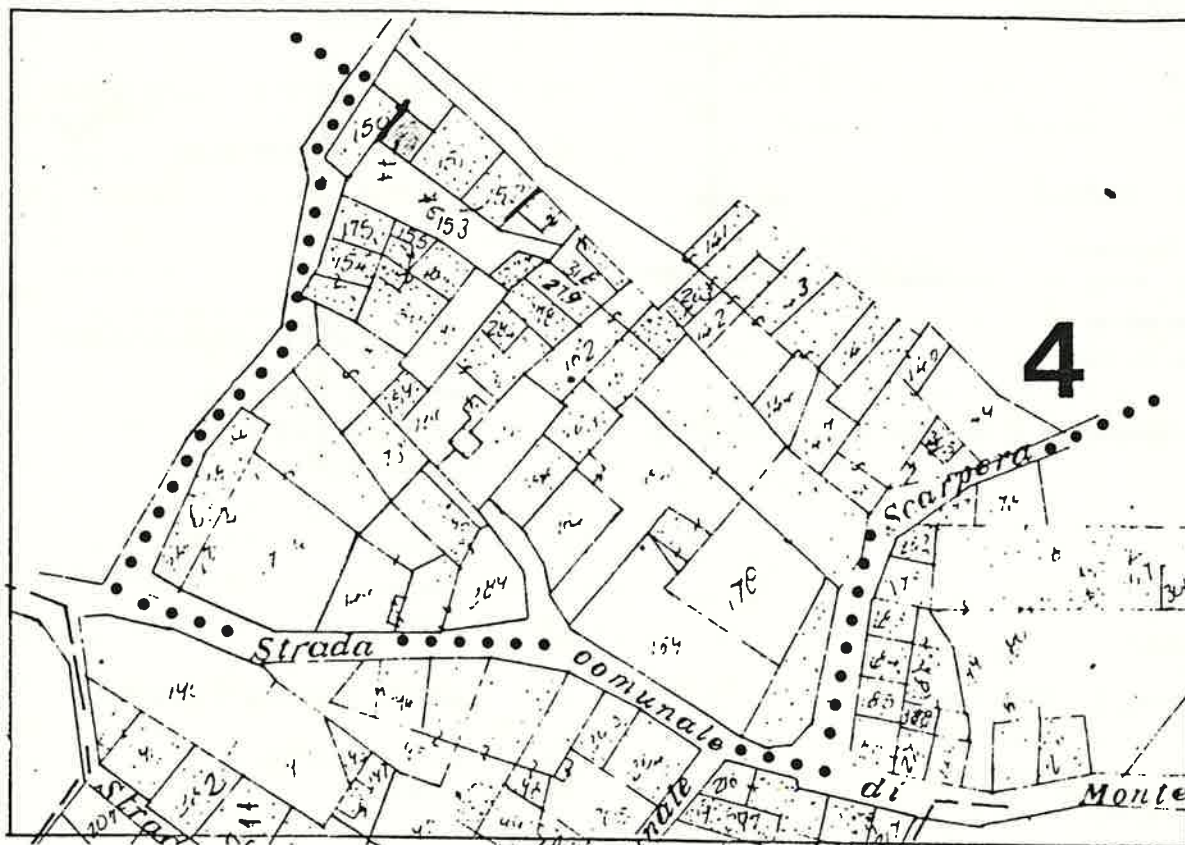

SCALA 1:1000

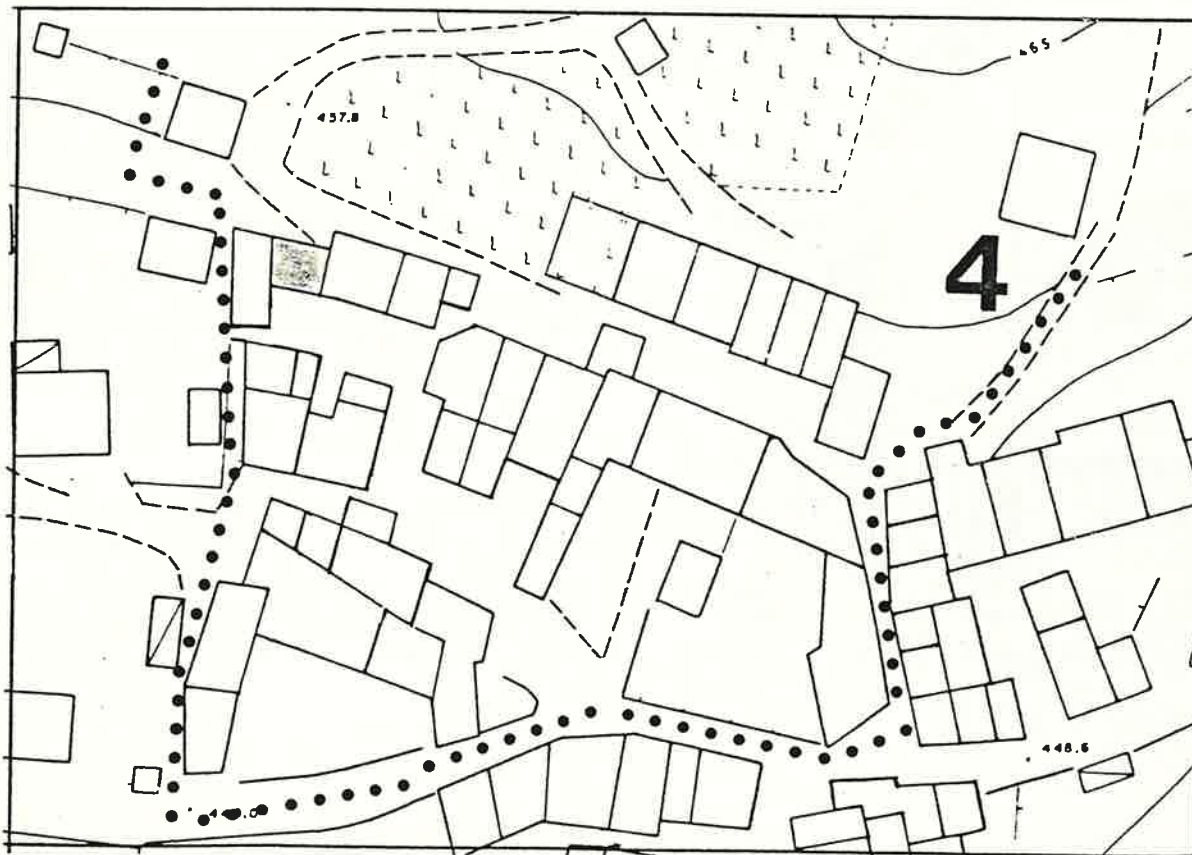

1 DATI PARAMETRICI E FUNZIONALI

1.1	area fondiaria	mq.				
1.2	superficie coperta	mq.		30		
1.3	n. piani			3		
1.4	h in gronda	m.		8,00		
1.5	volume	mc.		270		
1.6	densità edilizia	mc./mq.				

2 APPROVVIGIONAMENTO

2.1	energia elettrica	si	no
2.2	gas		X
2.3	acqua	X	
2.4	pozzo		X

3 SMALTIMENTO

3.1	rete fognaria	si	no
3.2	pozzo nero		
3.3	dispersione		
3.4	fossa biologica		

4 PRESENZA DELL'IMPIANTO AL CATASTO

4.1	18	si	no
4.2	18		X
4.3	19	X	

5 VINCOLI

5.1	esistenti L. 1089/39	
5.2	" L. 1497/39	
5.3	" L. 765/67	
5.4	di progetto	

6 INTERVENTI SUCCESSIVI

6.1	ristrutturazioni	si	no
6.2	restauri		X

7 PROPRIETÀ

7.1	ente pubblico	
7.2	ente religioso	
7.3	società immobiliari	
7.4	condominio	
7.5	personale	X
7.6	altro	

8 DESTINAZIONE D'USO PREVALENTE

8.1	originaria	Residenza	
8.2	attuale	Residenza	
	compatibile		
	non compatibile		

9 DESTINAZIONE D'USO

9.1	residenza	PT	P1	AP
9.2	artigianato	X	X	X
9.3	industria			
9.4	commercio			
9.5	uffici			
9.6	esercizi pubblici			
9.7	enti - associazioni			
9.8	magazzini			
9.9	uso pubblico			
9.10	altro uso			

10 DESTINAZIONE SUPERFICI SCOPERTE

10.1	cortili <i>promiscuo</i>	X	
10.2	giardini		
10.3	parcheggi		
10.4	altro		

11 STATO DI CONSERVAZIONE

11.1	strutture orizzontali	A	B	C	D
11.2	strutture verticali	X			
11.3	coperture	X			
11.4	gronde - pluviali	X			
11.5	intonaci	X			
11.6	serramenti	X			
11.7	altro				

12 SPAZI COMUNI COPERTI

12.1	atri e corridoi	A	B	C	D
12.2	scale				

13 UTILIZZO ABITAZIONI n

13.1	piano terra	1	
13.2	piano primo	X	
13.3	piano secondo	X	
13.4	piano terzo	X	
13.5	altri piani		

14 UTILIZZI DIVERSI

14.1	industriale	addetti	calpestio	n.p.
14.2	artigianale			
14.3	commerciale			

15 ALLEGATI

15.1	doc. ARCHIVIO DI STATO	
15.2	" " COMUNALE	
15.3	" fotografica	
15.4	scheda socio - economica	
15.5	scheda tipologica	
15.6	altro	

15 INDICAZIONI E SCHEMI SULLA TIPOLOGIA EDILIZIA

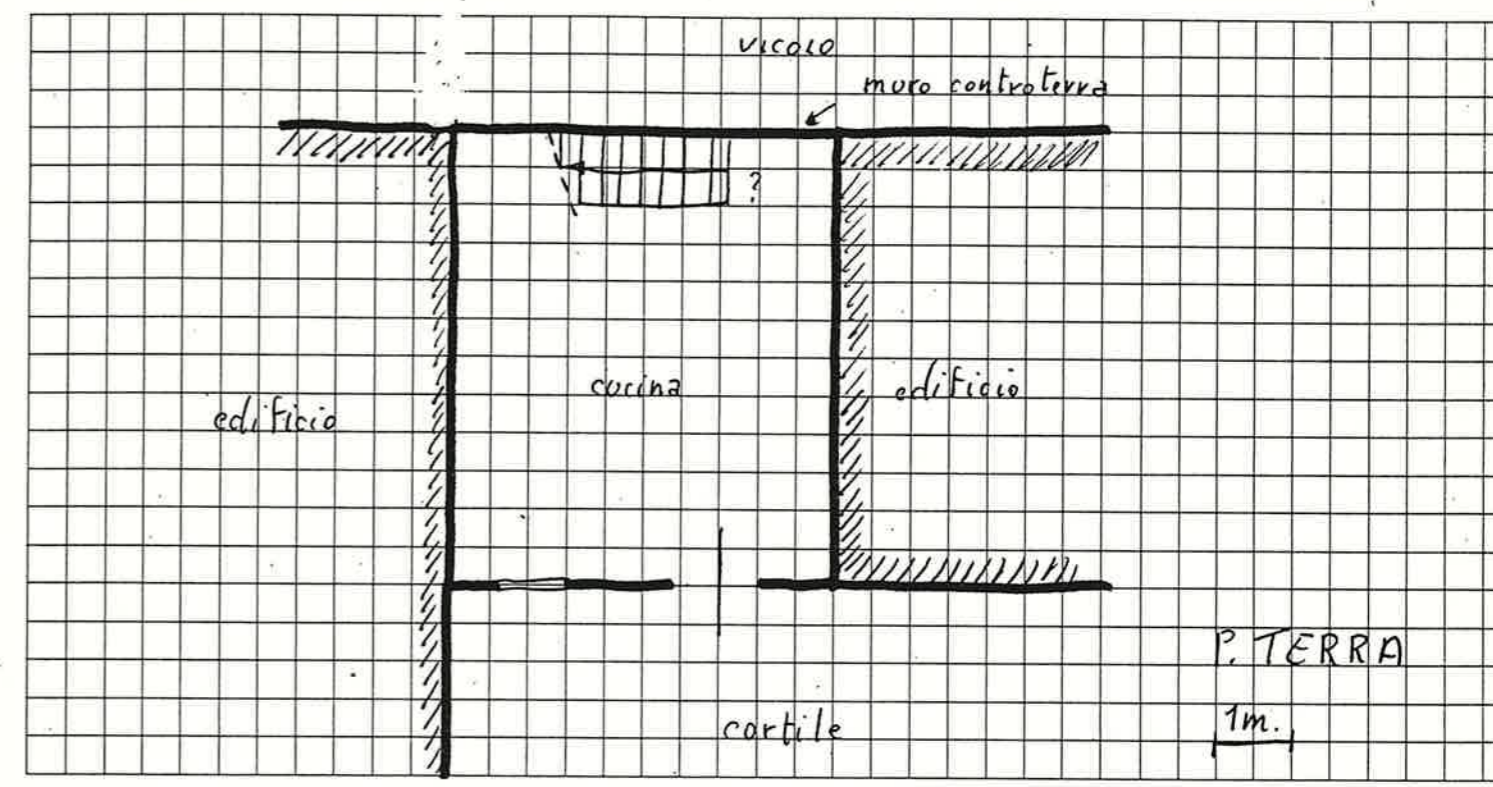

16 DOCUMENTAZIONE FOTOGRAFICA



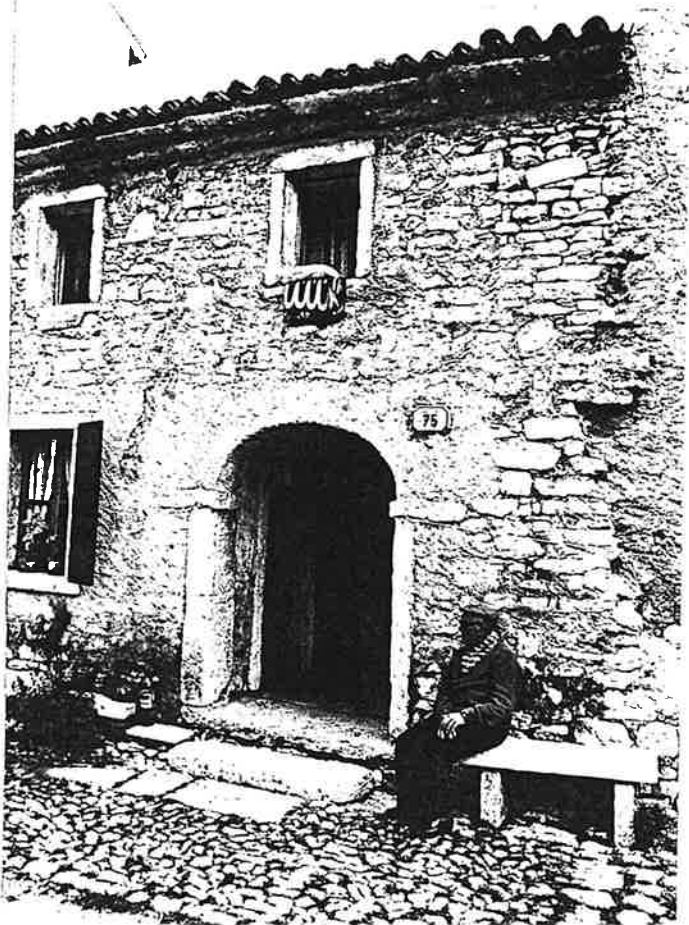
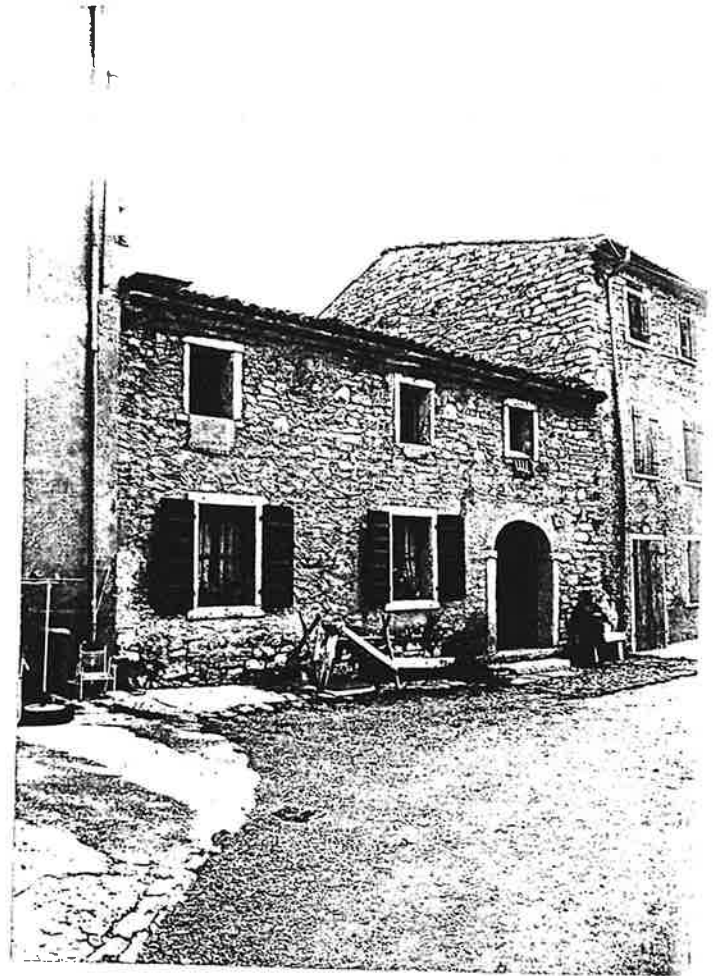

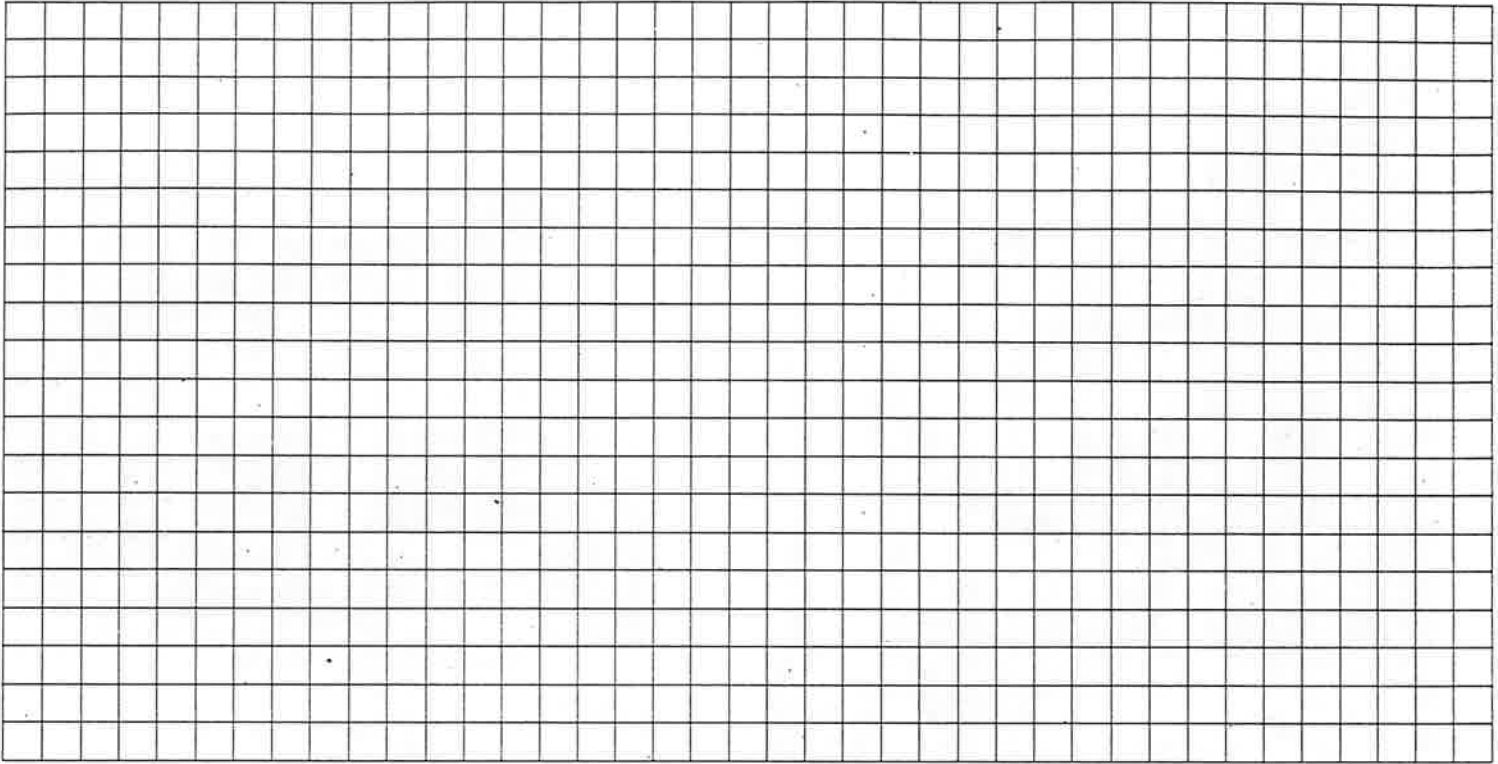

quartiere MONTE

SCHEDA EDILIZIA N. 88

colato N. 4

N. C. E. U. Partita

ca POMARI (senza n.° civico)

Mappale

C. T. Sez. F. Mapp. 150

STATO

AEROFOTOGRAMMETRIA

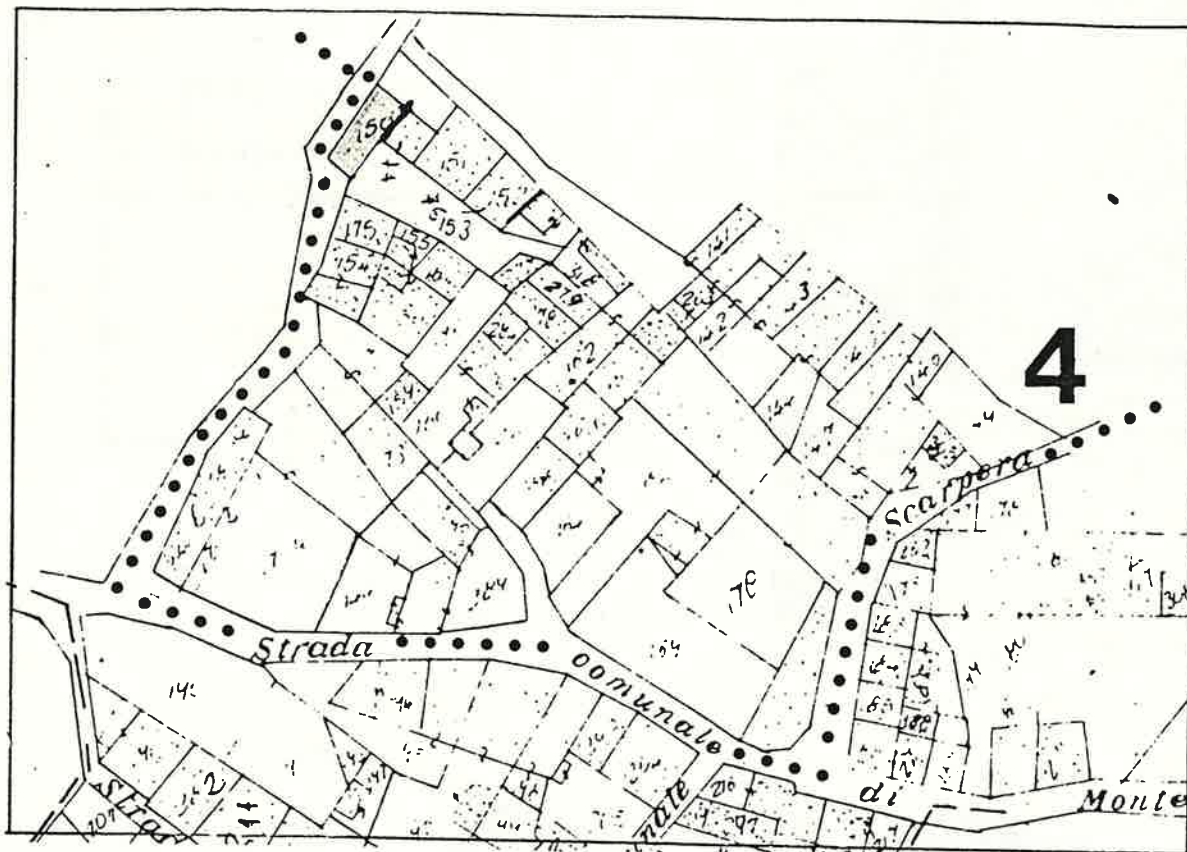

SCALA 1:1000

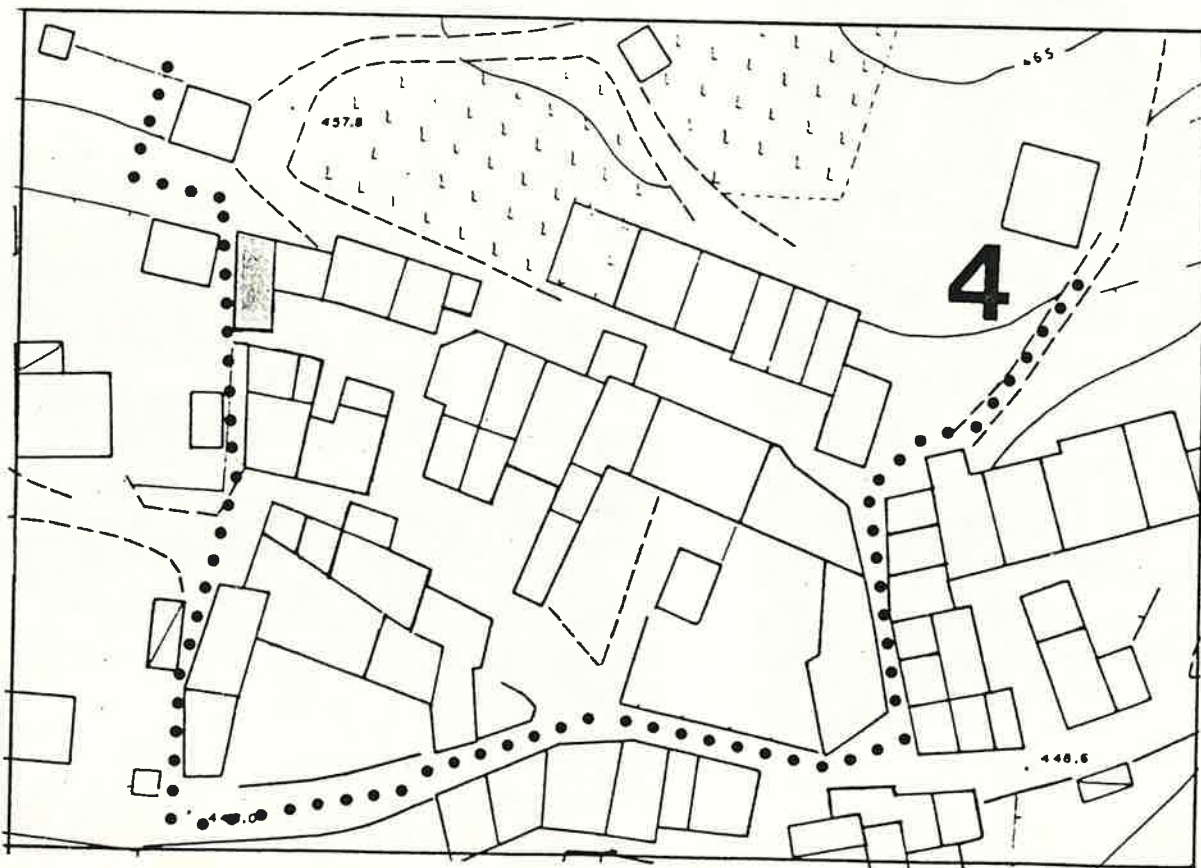

1 DATI PARAMETRICI E FUNZIONALI

1.1	area fondiaria	mq.				
1.2	superficie coperta	mq.		60		
1.3	n. piani		2 + soffitta			
1.4	h in gronda	m.		7,50		
1.5	volume	mc.		450		
1.6	densità edilizia	mc./mq.				

2 APPROVVIGIONAMENTO

2.1	energia elettrica	si	no
2.2	gas	<input checked="" type="checkbox"/>	<input checked="" type="checkbox"/>
2.3	acqua	<input checked="" type="checkbox"/>	<input type="checkbox"/>
2.4	pozzo	<input type="checkbox"/>	<input checked="" type="checkbox"/>

3 SMALTIMENTO

3.1	rete fognaria	si	no
3.2	pozzo nero	<input type="checkbox"/>	<input type="checkbox"/>
3.3	dispersione	<input type="checkbox"/>	<input type="checkbox"/>
3.4	fossa biologica	<input type="checkbox"/>	<input type="checkbox"/>

4 PRESENZA DELL'IMPIANTO AL CATASTO

4.1	18	si	no
4.2	18	<input type="checkbox"/>	<input checked="" type="checkbox"/>
4.3	19	<input checked="" type="checkbox"/>	<input type="checkbox"/>

5 VINCOLI

5.1	esistenti L. 1089/39	<input type="checkbox"/>
5.2	" L. 1497/39	<input type="checkbox"/>
5.3	" L. 765/67	<input type="checkbox"/>
5.4	di progetto	<input type="checkbox"/>

6 INTERVENTI SUCCESSIVI

6.1	ristrutturazioni	si	no
6.2	restauri	<input checked="" type="checkbox"/>	<input checked="" type="checkbox"/>

7 PROPRIETÀ

7.1	ente pubblico	<input type="checkbox"/>
7.2	ente religioso	<input type="checkbox"/>
7.3	società immobiliari	<input type="checkbox"/>
7.4	condominio	<input type="checkbox"/>
7.5	personale	<input checked="" type="checkbox"/>
7.6	altro	<input type="checkbox"/>

8 DESTINAZIONE D'USO PREVALENTE

8.1	originaria	Residenza
8.2	attuale	Residenza
	compatibile	<input type="checkbox"/>
	non compatibile	<input type="checkbox"/>

9 DESTINAZIONE D'USO

		PT	P1	AP
9.1	residenza	<input checked="" type="checkbox"/>	<input checked="" type="checkbox"/>	<input checked="" type="checkbox"/>
9.2	artigianato	<input type="checkbox"/>	<input type="checkbox"/>	<input type="checkbox"/>
9.3	industria	<input type="checkbox"/>	<input type="checkbox"/>	<input type="checkbox"/>
9.4	commercio	<input type="checkbox"/>	<input type="checkbox"/>	<input type="checkbox"/>
9.5	uffici	<input type="checkbox"/>	<input type="checkbox"/>	<input type="checkbox"/>
9.6	esercizi pubblici	<input type="checkbox"/>	<input type="checkbox"/>	<input type="checkbox"/>
9.7	enti - associazioni	<input type="checkbox"/>	<input type="checkbox"/>	<input type="checkbox"/>
9.8	magazzini	<input type="checkbox"/>	<input type="checkbox"/>	<input type="checkbox"/>
9.9	uso pubblico	<input type="checkbox"/>	<input type="checkbox"/>	<input type="checkbox"/>
9.10	altro uso	<input type="checkbox"/>	<input type="checkbox"/>	<input type="checkbox"/>

10 DESTINAZIONE SUPERFICI SCOPERTE

10.1	cortili	<input checked="" type="checkbox"/>	<input type="checkbox"/>
10.2	giardini	<input type="checkbox"/>	<input type="checkbox"/>
10.3	parcheggi	<input type="checkbox"/>	<input type="checkbox"/>
10.4	altro	<input type="checkbox"/>	<input type="checkbox"/>

mq.

11 STATO DI CONSERVAZIONE

		A	B	C	D
11.1	strutture orizzontali	<input checked="" type="checkbox"/>	<input type="checkbox"/>	<input type="checkbox"/>	<input type="checkbox"/>
11.2	strutture verticali	<input checked="" type="checkbox"/>	<input type="checkbox"/>	<input type="checkbox"/>	<input type="checkbox"/>
11.3	coperture	<input checked="" type="checkbox"/>	<input type="checkbox"/>	<input type="checkbox"/>	<input type="checkbox"/>
11.4	gronde - pluviali	<input type="checkbox"/>	<input checked="" type="checkbox"/>	<input type="checkbox"/>	<input type="checkbox"/>
11.5	intonaci	<input checked="" type="checkbox"/>	<input type="checkbox"/>	<input type="checkbox"/>	<input type="checkbox"/>
11.6	serramenti	<input checked="" type="checkbox"/>	<input type="checkbox"/>	<input type="checkbox"/>	<input type="checkbox"/>
11.7	altro	<input type="checkbox"/>	<input type="checkbox"/>	<input type="checkbox"/>	<input type="checkbox"/>

12 SPAZI COMUNI COPERTI

		A	B	C	D
12.1	atri e corridoi	<input type="checkbox"/>	<input type="checkbox"/>	<input type="checkbox"/>	<input type="checkbox"/>
12.2	scale	<input type="checkbox"/>	<input type="checkbox"/>	<input type="checkbox"/>	<input type="checkbox"/>

13 UTILIZZO ABITAZIONI

		n	
13.1	piano terra	<input checked="" type="checkbox"/>	<input type="checkbox"/>
13.2	piano primo	<input checked="" type="checkbox"/>	<input type="checkbox"/>
13.3	piano secondo	<input type="checkbox"/>	<input type="checkbox"/>
13.4	piano terzo	<input type="checkbox"/>	<input type="checkbox"/>
13.5	altri piani	<input type="checkbox"/>	<input type="checkbox"/>

occ. non occ.

14 UTILIZZI DIVERSI

		addetti	calpestio	n.p.
14.1	industriale	<input type="checkbox"/>	<input type="checkbox"/>	<input type="checkbox"/>
14.2	artigianale	<input type="checkbox"/>	<input type="checkbox"/>	<input type="checkbox"/>
14.3	commerciale	<input type="checkbox"/>	<input type="checkbox"/>	<input type="checkbox"/>

15 ALLEGATI

15.1	doc. ARCHIVIO DI STATO	<input type="checkbox"/>
15.2	" " COMUNALE	<input type="checkbox"/>
15.3	" fotografica	<input type="checkbox"/>
15.4	scheda socio - economica	<input type="checkbox"/>
15.5	scheda tipologica	<input type="checkbox"/>
15.6	altro	<input type="checkbox"/>

15 INDICAZIONI E SCHEMI SULLA TIPOLOGIA EDILIZIA

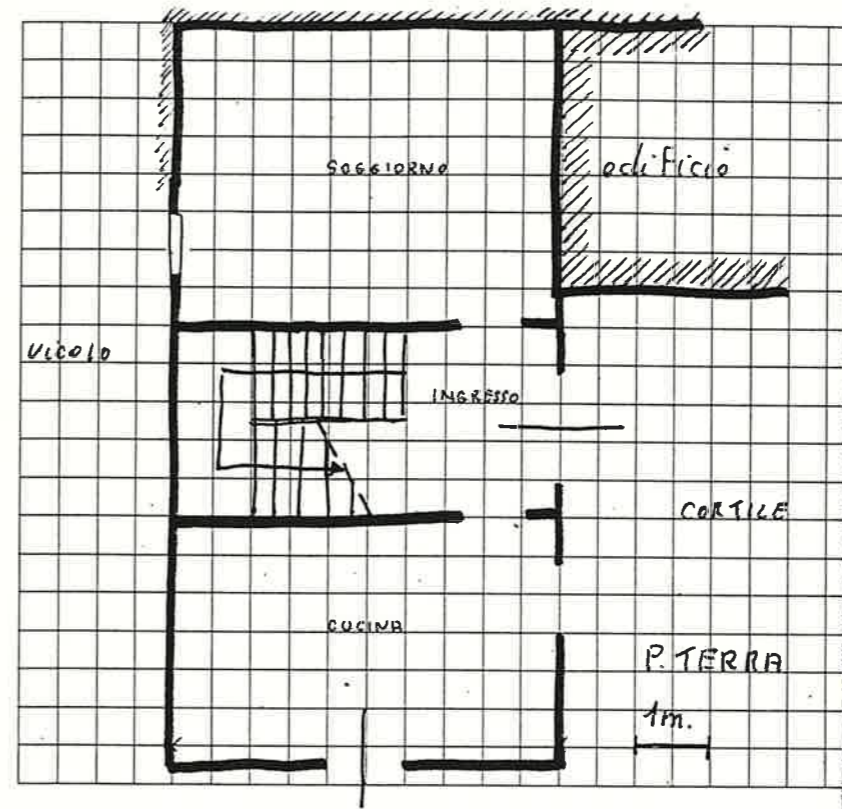

16 DOCUMENTAZIONE FOTOGRAFICA

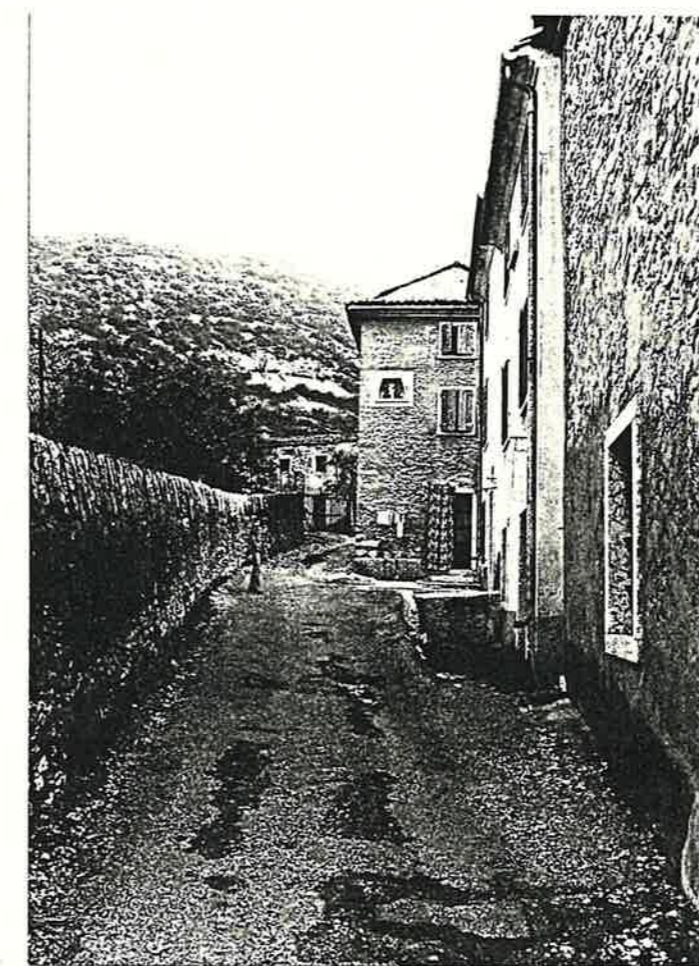
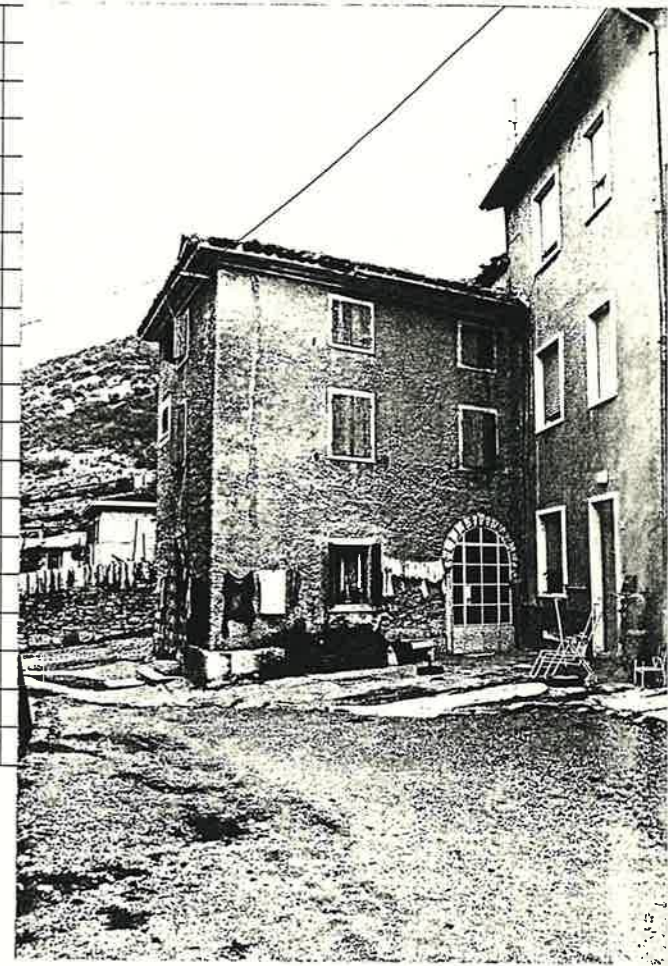

Quartiere MONTE
Isolato N. 4
Via POMARI n° 71

SCHEDA EDILIZIA N. 89
N. C. E. U. Partita _____
Mappale _____
C. T. Sez. _____ F. _____ Mapp. 175

CATASTO

AEROFOTOGRAMMETRIA

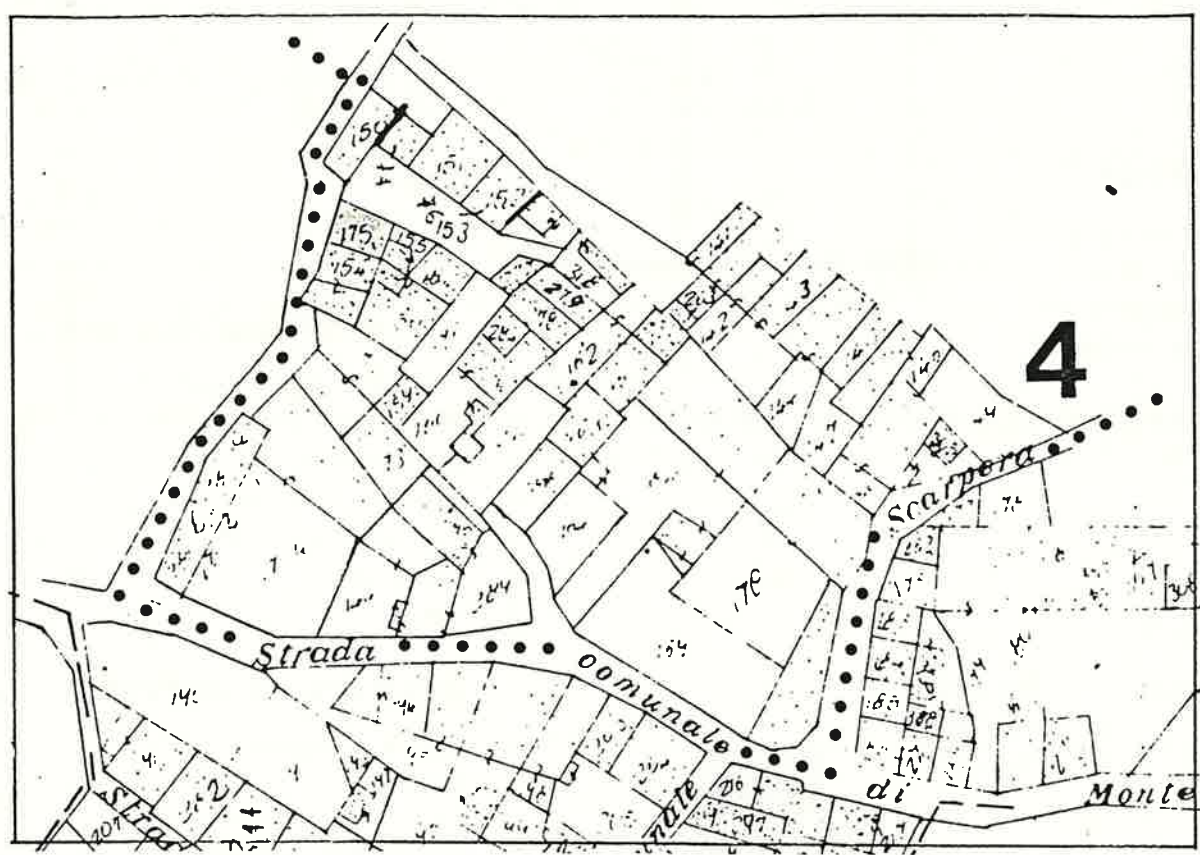

SCALA 1:1000

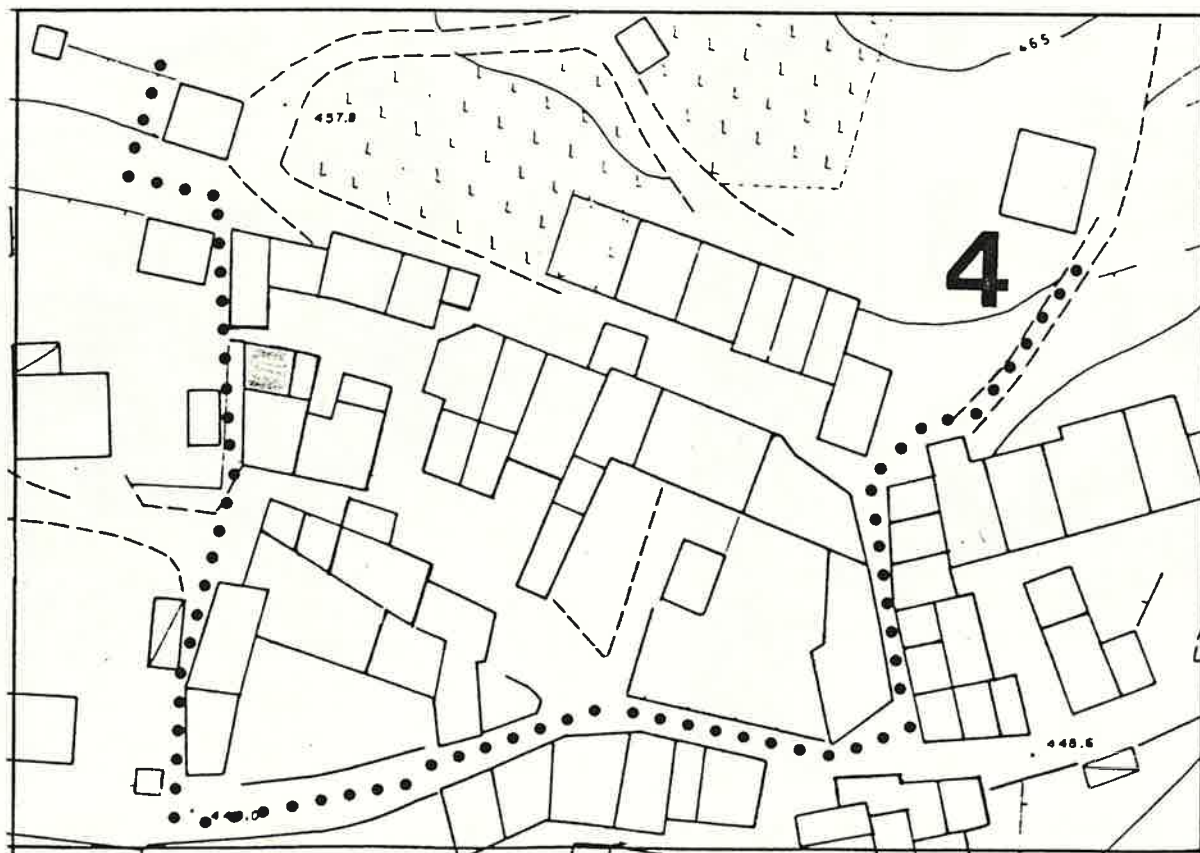

1 DATI PARAMETRICI E FUNZIONALI

1.1	area fondiaria	mq.				
1.2	superficie coperta	mq.		40		
1.3	n. piani		2+P. soffitta			
1.4	h in gronda	m.	8,00			
1.5	volume	mc.	320			
1.6	densità edilizia	mc./mq.				

2 APPROVVIGIONAMENTO

2.1	energia elettrica	si	no
2.2	gas	<input checked="" type="checkbox"/>	<input checked="" type="checkbox"/>
2.3	acqua	<input checked="" type="checkbox"/>	<input checked="" type="checkbox"/>
2.4	pozzo	<input type="checkbox"/>	<input checked="" type="checkbox"/>

3 SMALTIMENTO

3.1	rete fognaria	si	no
3.2	pozzo nero	<input type="checkbox"/>	<input type="checkbox"/>
3.3	dispersione	<input type="checkbox"/>	<input type="checkbox"/>
3.4	fossa biologica	<input type="checkbox"/>	<input type="checkbox"/>

4 PRESENZA DELL'IMPIANTO AL CATASTO

4.1	18	si	no
4.2	18	<input checked="" type="checkbox"/>	<input type="checkbox"/>
4.3	19	<input checked="" type="checkbox"/>	<input type="checkbox"/>

5 VINCOLI

5.1	esistenti L. 1089/39	<input type="checkbox"/>
5.2	" L. 1497/39	<input type="checkbox"/>
5.3	" L. 765/67	<input type="checkbox"/>
5.4	di progetto	<input type="checkbox"/>

6 INTERVENTI SUCCESSIVI

6.1	ristrutturazioni	si	no
6.2	restauri	<input checked="" type="checkbox"/>	<input checked="" type="checkbox"/>

7 PROPRIETÀ

7.1	ente pubblico	<input type="checkbox"/>
7.2	ente religioso	<input type="checkbox"/>
7.3	società immobiliari	<input type="checkbox"/>
7.4	condominio	<input type="checkbox"/>
7.5	personale	<input checked="" type="checkbox"/>
7.6	altro	<input type="checkbox"/>

8 DESTINAZIONE D'USO PREVALENTE

8.1	originaria	Residenza	<input type="checkbox"/>
8.2	attuale	Residenza	<input type="checkbox"/>
		compatibile	<input type="checkbox"/>
		non compatibile	<input type="checkbox"/>

9 DESTINAZIONE D'USO

9.1	residenza	PT	P1	AP
9.2	artigianato	<input checked="" type="checkbox"/>	<input checked="" type="checkbox"/>	<input checked="" type="checkbox"/>
9.3	industria	<input type="checkbox"/>	<input type="checkbox"/>	<input type="checkbox"/>
9.4	commercio	<input type="checkbox"/>	<input type="checkbox"/>	<input type="checkbox"/>
9.5	uffici	<input type="checkbox"/>	<input type="checkbox"/>	<input type="checkbox"/>
9.6	esercizi pubblici	<input type="checkbox"/>	<input type="checkbox"/>	<input type="checkbox"/>
9.7	enti - associazioni	<input type="checkbox"/>	<input type="checkbox"/>	<input type="checkbox"/>
9.8	magazzini	<input type="checkbox"/>	<input type="checkbox"/>	<input type="checkbox"/>
9.9	uso pubblico	<input type="checkbox"/>	<input type="checkbox"/>	<input type="checkbox"/>
9.10	altro uso	<input type="checkbox"/>	<input type="checkbox"/>	<input type="checkbox"/>

10 DESTINAZIONE SUPERFICI SCOPERTE

10.1	cortili	<input type="checkbox"/>
10.2	giardini	<input type="checkbox"/>
10.3	parcheggi	<input type="checkbox"/>
10.4	altro	<input type="checkbox"/>

11 STATO DI CONSERVAZIONE

11.1	strutture orizzontali	A	B	C	D
11.2	strutture verticali	<input checked="" type="checkbox"/>	<input type="checkbox"/>	<input type="checkbox"/>	<input type="checkbox"/>
11.3	coperture	<input checked="" type="checkbox"/>	<input type="checkbox"/>	<input type="checkbox"/>	<input type="checkbox"/>
11.4	gronde - pluviali	<input checked="" type="checkbox"/>	<input type="checkbox"/>	<input type="checkbox"/>	<input type="checkbox"/>
11.5	intonaci	<input checked="" type="checkbox"/>	<input type="checkbox"/>	<input type="checkbox"/>	<input type="checkbox"/>
11.6	serramenti	<input checked="" type="checkbox"/>	<input type="checkbox"/>	<input type="checkbox"/>	<input type="checkbox"/>
11.7	altro	<input type="checkbox"/>	<input type="checkbox"/>	<input type="checkbox"/>	<input type="checkbox"/>

12 SPAZI COMUNI COPERTI

12.1	atri e corridoi	A	B	C	D
12.2	scale	<input type="checkbox"/>	<input type="checkbox"/>	<input type="checkbox"/>	<input type="checkbox"/>

13 UTILIZZO ABITAZIONI

13.1	piano terra	1	
13.2	piano primo	<input checked="" type="checkbox"/>	
13.3	piano secondo	<input checked="" type="checkbox"/>	
13.4	piano terzo	<input checked="" type="checkbox"/>	
13.5	altri piani	<input type="checkbox"/>	<input type="checkbox"/>

occ. non occ. sup.

14 UTILIZZI DIVERSI

14.1	industriale	addetti	calpestio	n.p.
14.2	artigianale	<input type="checkbox"/>	<input type="checkbox"/>	<input type="checkbox"/>
14.3	commerciale	<input type="checkbox"/>	<input type="checkbox"/>	<input type="checkbox"/>

15 ALLEGATI

15.1	doc. ARCHIVIO DI STATO	<input type="checkbox"/>
15.2	" " COMUNALE	<input type="checkbox"/>
15.3	" fotografica	<input type="checkbox"/>
15.4	scheda socio - economica	<input type="checkbox"/>
15.5	scheda tipologica	<input type="checkbox"/>
15.6	altro	<input type="checkbox"/>

15 INDICAZIONI E SCHEMI SULLA TIPOLOGIA EDILIZIA

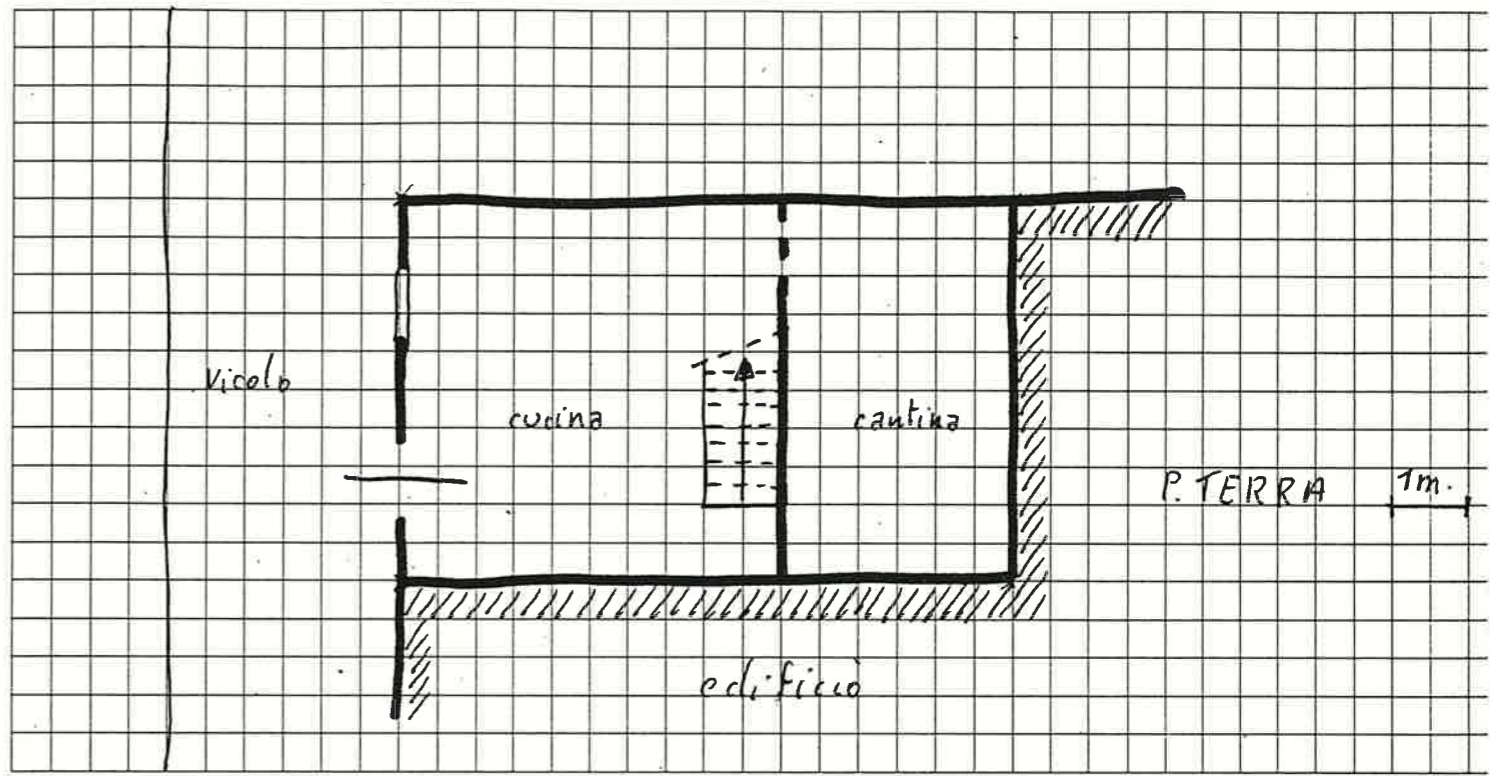

16 DOCUMENTAZIONE FOTOGRAFICA

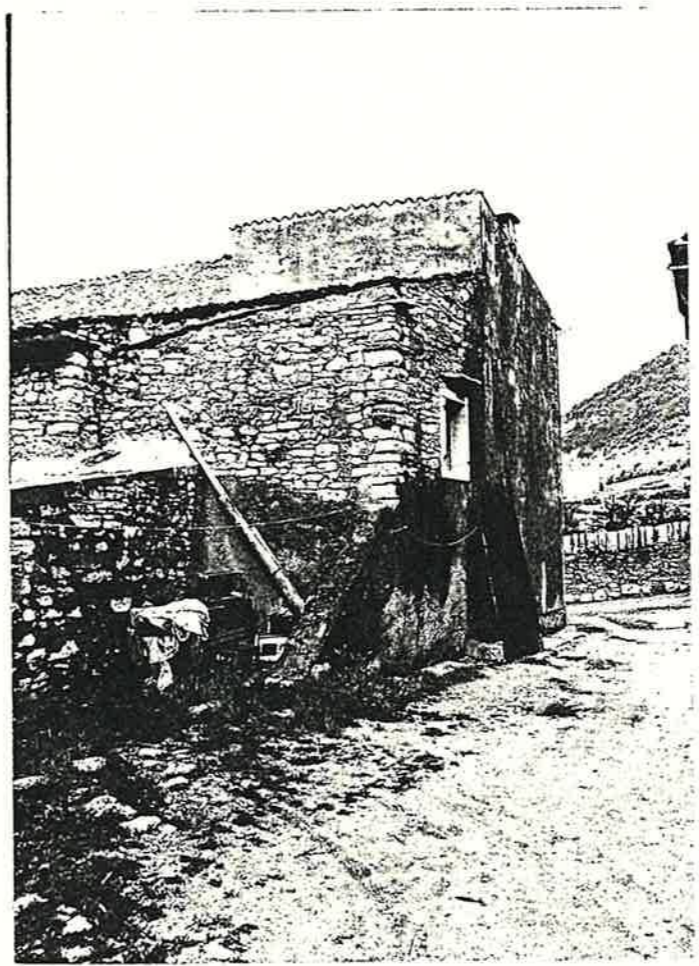

Quartiere MONTE

SCHEDA EDILIZIA N. 30

Isolato N. 4

N. C. E. U. Partita _____

Via POMARI n° 88-89

Mappale _____

C. T. Sez. _____ F. _____ Mapp. 154

CATASTO _____

AEROFOTOGRAMMETRIA

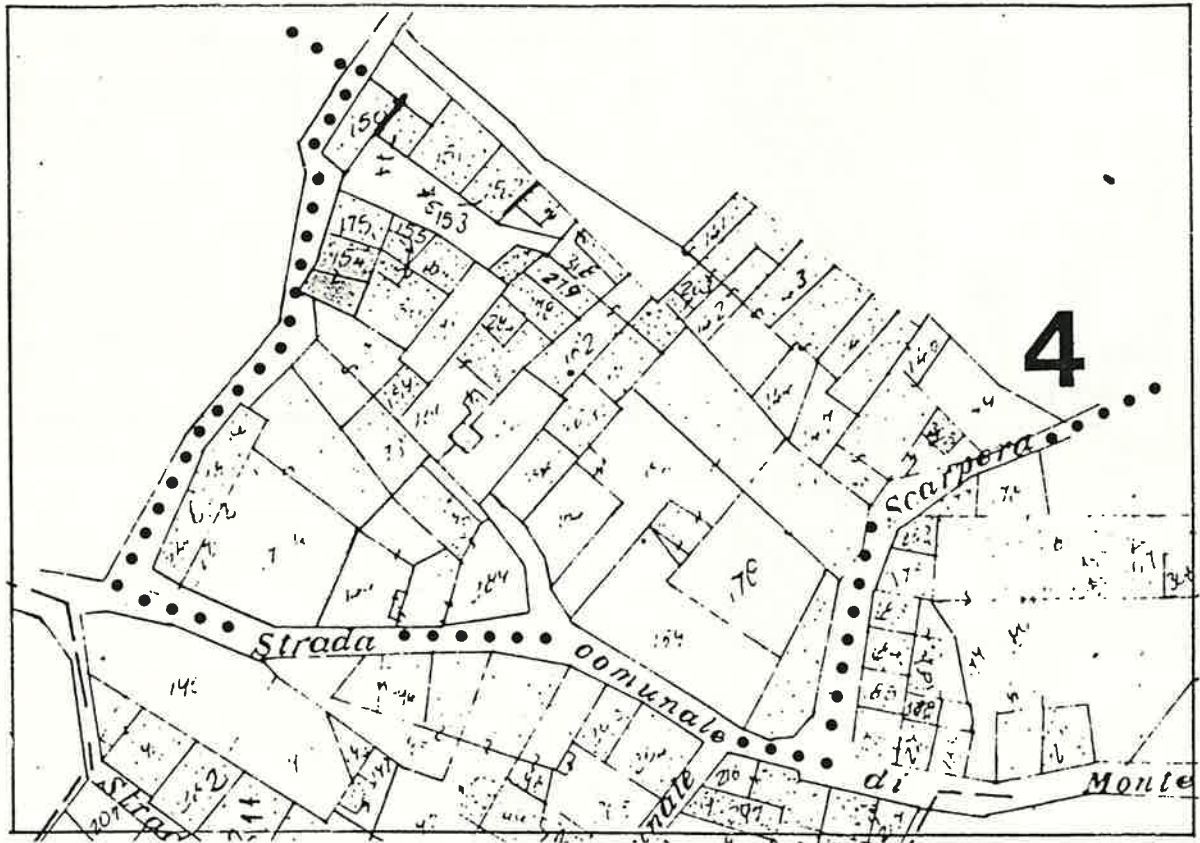

SCALA 1:1000

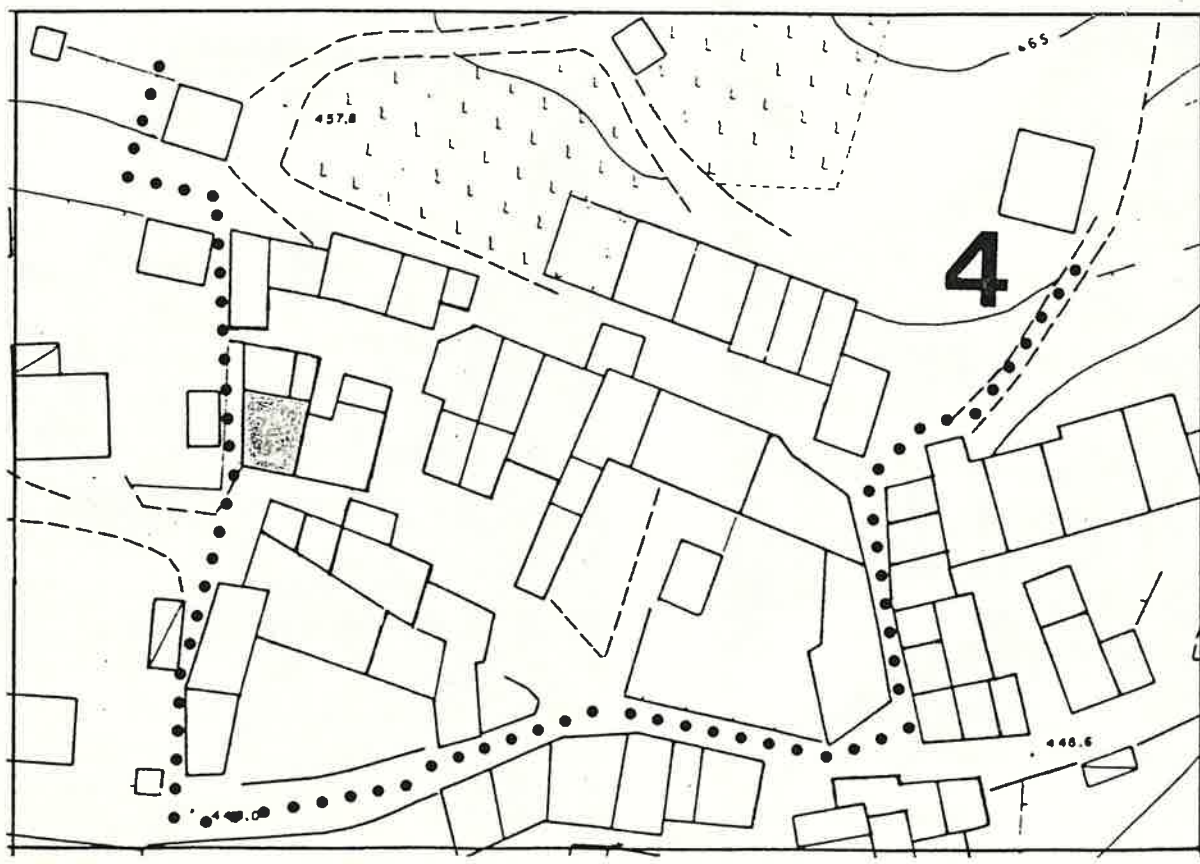

1 DATI PARAMETRICI E FUNZIONALI

1.1	area fondiaria	mq.			
1.2	superficie coperta	mq.		70	
1.3	n. piani		2 + soffitta		
1.4	h in gronda	m.		800	
1.5	volume	mc.		560	
1.6	densità edilizia	mc./mq.			

2 APPROVVIGIONAMENTO

2.1	energia elettrica	si	no
2.2	gas	<input checked="" type="checkbox"/>	<input checked="" type="checkbox"/>
2.3	acqua	<input checked="" type="checkbox"/>	<input checked="" type="checkbox"/>
2.4	pozzo	<input type="checkbox"/>	<input checked="" type="checkbox"/>

3 SMALTIMENTO

3.1	rete fognaria	si	no
3.2	pozzo nero	<input type="checkbox"/>	<input checked="" type="checkbox"/>
3.3	dispersione	<input type="checkbox"/>	<input checked="" type="checkbox"/>
3.4	fossa biologica	<input type="checkbox"/>	<input checked="" type="checkbox"/>

4 PRESENZA DELL'IMPIANTO AL CATASTO

4.1	18	si	no
4.2	18	<input checked="" type="checkbox"/>	<input type="checkbox"/>
4.3	19	<input checked="" type="checkbox"/>	<input type="checkbox"/>

5 VINCOLI

5.1	esistenti L. 1089/39	<input type="checkbox"/>
5.2	" L. 1497/39	<input type="checkbox"/>
5.3	" L. 765/67	<input type="checkbox"/>
5.4	di progetto	<input type="checkbox"/>

6 INTERVENTI SUCCESSIVI

6.1	ristrutturazioni	si	no
6.2	restauri	<input type="checkbox"/>	<input checked="" type="checkbox"/>

7 PROPRIETÀ

7.1	ente pubblico	<input type="checkbox"/>
7.2	ente religioso	<input type="checkbox"/>
7.3	società immobiliari	<input type="checkbox"/>
7.4	condominio	<input type="checkbox"/>
7.5	personale (2 proprietari)	<input checked="" type="checkbox"/>
7.6	altro	<input type="checkbox"/>

8 DESTINAZIONE D'USO PREVALENTE

8.1	originaria	Residenza
8.2	attuale	Residenza
	compatibile	<input type="checkbox"/>
	non compatibile	<input type="checkbox"/>

9 DESTINAZIONE D'USO

9.1	residenza	PT	P1	AP
9.2	artigianato	<input checked="" type="checkbox"/>	<input checked="" type="checkbox"/>	<input type="checkbox"/>
9.3	industria	<input type="checkbox"/>	<input type="checkbox"/>	<input type="checkbox"/>
9.4	commercio	<input type="checkbox"/>	<input type="checkbox"/>	<input type="checkbox"/>
9.5	uffici	<input type="checkbox"/>	<input type="checkbox"/>	<input type="checkbox"/>
9.6	esercizi pubblici	<input type="checkbox"/>	<input type="checkbox"/>	<input type="checkbox"/>
9.7	enti - associazioni	<input type="checkbox"/>	<input type="checkbox"/>	<input type="checkbox"/>
9.8	magazzini	<input type="checkbox"/>	<input type="checkbox"/>	<input type="checkbox"/>
9.9	uso pubblico	<input type="checkbox"/>	<input type="checkbox"/>	<input type="checkbox"/>
9.10	altro uso	<input checked="" type="checkbox"/>	<input type="checkbox"/>	<input type="checkbox"/>

10 DESTINAZIONE SUPERFICI SCOPERTE

10.1	cortili	promiscuo	<input checked="" type="checkbox"/>	<input type="checkbox"/>
10.2	giardini		<input type="checkbox"/>	<input type="checkbox"/>
10.3	parcheggi		<input type="checkbox"/>	<input type="checkbox"/>
10.4	altro		<input type="checkbox"/>	<input type="checkbox"/>

11 STATO DI CONSERVAZIONE

11.1	strutture orizzontali	A	B	C	D
11.2	strutture verticali	<input checked="" type="checkbox"/>	<input checked="" type="checkbox"/>	<input type="checkbox"/>	<input type="checkbox"/>
11.3	coperture	<input type="checkbox"/>	<input checked="" type="checkbox"/>	<input type="checkbox"/>	<input type="checkbox"/>
11.4	gronde - pluviali	<input type="checkbox"/>	<input type="checkbox"/>	<input type="checkbox"/>	<input type="checkbox"/>
11.5	intonaci	<input checked="" type="checkbox"/>	<input checked="" type="checkbox"/>	<input type="checkbox"/>	<input type="checkbox"/>
11.6	serramenti	<input checked="" type="checkbox"/>	<input checked="" type="checkbox"/>	<input type="checkbox"/>	<input type="checkbox"/>
11.7	altro	<input type="checkbox"/>	<input type="checkbox"/>	<input type="checkbox"/>	<input type="checkbox"/>

12 SPAZI COMUNI COPERTI

12.1	atri e corridoi	A	B	C	D
12.2	scale	<input type="checkbox"/>	<input type="checkbox"/>	<input type="checkbox"/>	<input type="checkbox"/>

13 UTILIZZO ABITAZIONI

13.1	piano terra	1	<input checked="" type="checkbox"/>	<input type="checkbox"/>
13.2	piano primo	<input checked="" type="checkbox"/>	<input checked="" type="checkbox"/>	<input type="checkbox"/>
13.3	piano secondo	<input type="checkbox"/>	<input type="checkbox"/>	<input type="checkbox"/>
13.4	piano terzo	<input type="checkbox"/>	<input type="checkbox"/>	<input type="checkbox"/>
13.5	altri piani	<input type="checkbox"/>	<input type="checkbox"/>	<input type="checkbox"/>

14 UTILIZZI DIVERSI

14.1	industriale	addetti	calpestio	n.p.
14.2	artigianale	<input type="checkbox"/>	<input type="checkbox"/>	<input type="checkbox"/>
14.3	commerciale	<input type="checkbox"/>	<input type="checkbox"/>	<input type="checkbox"/>

15 ALLEGATI

15.1	doc. ARCHIVIO DI STATO	<input type="checkbox"/>
15.2	" " COMUNALE	<input type="checkbox"/>
15.3	" fotografica	<input type="checkbox"/>
15.4	scheda socio-economica	<input type="checkbox"/>
15.5	scheda tipologica	<input type="checkbox"/>
15.6	altro	<input type="checkbox"/>

15 INDICAZIONI E SCHEMI SULLA TIPOLOGIA EDILIZIA

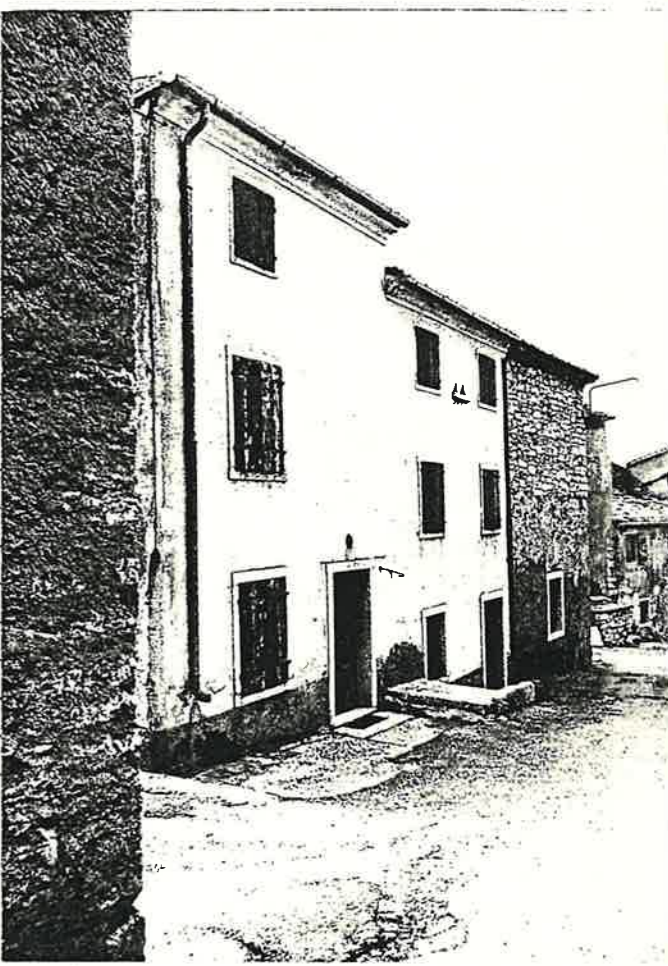
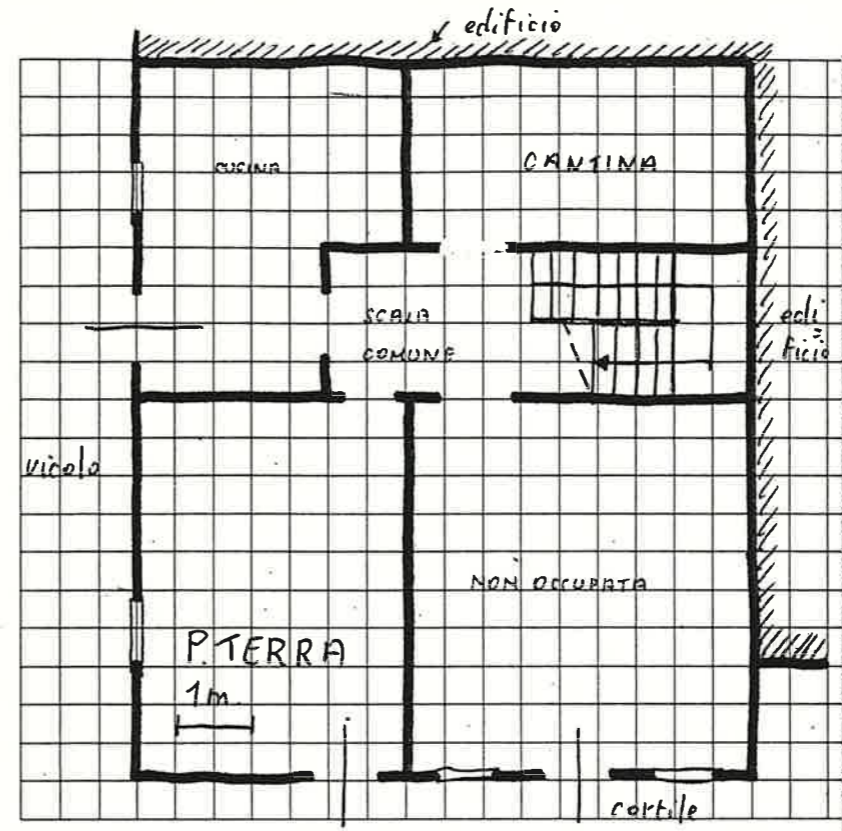

16 DOCUMENTAZIONE FOTOGRAFICA



Quartiere MONTE

SCHEDA EDILIZIA N. 91

Isolato N. 4

N. C. E. U. Partita

Via POMARI N. 85-86

Mappale

C. T. Sez. F. Mapp. 156

CATASTO

AEROFOTOGRAMMETRIA

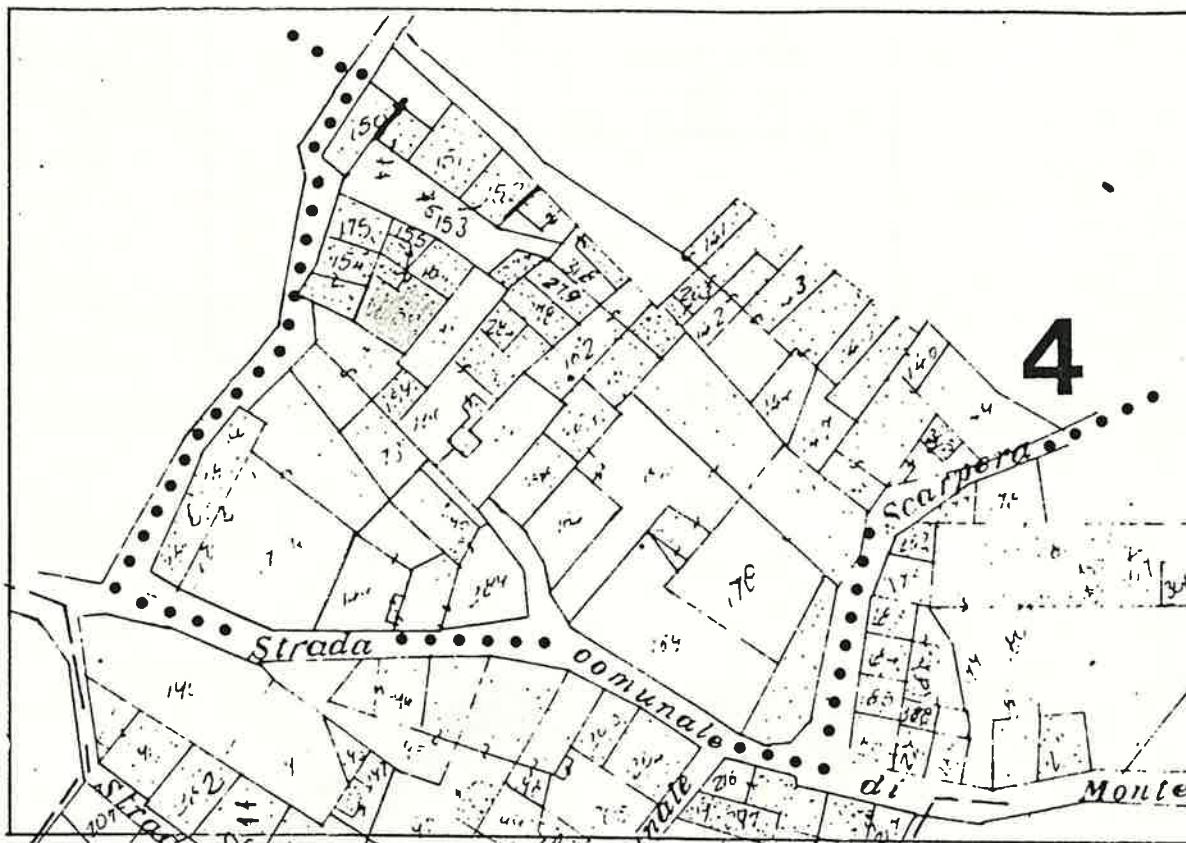

SCALA 1:1000

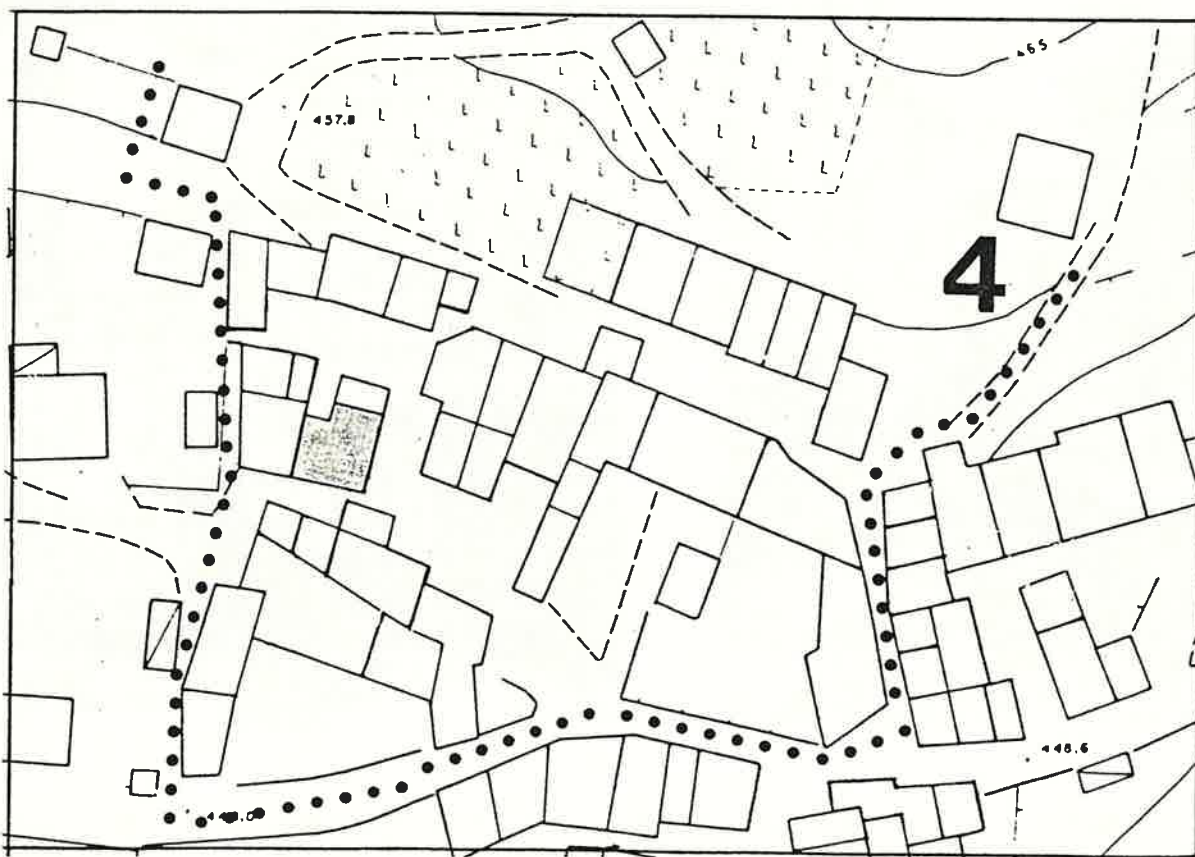

1 DATI PARAMETRICI E FUNZIONALI

1.1	area fondiaria	mq.				
1.2	superficie coperta	mq.		6	6	
1.3	n. piani		2	+	5	
1.4	h in gronda	m.	8	0	0	
1.5	volume	mc.	5	2	8	
1.6	densità edilizia	mc./mq.				

2 APPROVVIGIONAMENTO

2.1	energia elettrica	si	no
2.2	gas	<input checked="" type="checkbox"/>	<input type="checkbox"/>
2.3	acqua	<input checked="" type="checkbox"/>	<input type="checkbox"/>
2.4	pozzo	<input type="checkbox"/>	<input checked="" type="checkbox"/>

3 SMALTIMENTO

3.1	rete fognaria	si	no
3.2	pozzo nero	<input type="checkbox"/>	<input type="checkbox"/>
3.3	dispersione	<input type="checkbox"/>	<input type="checkbox"/>
3.4	fossa biologica	<input type="checkbox"/>	<input type="checkbox"/>

4 PRESENZA DELL'IMPIANTO AL CATASTO

4.1	18	si	no
4.2	18	<input type="checkbox"/>	<input checked="" type="checkbox"/>
4.3	19	<input checked="" type="checkbox"/>	<input type="checkbox"/>

5 VINCOLI

5.1	esistenti L. 1089/39	<input type="checkbox"/>
5.2	" L. 1497/39	<input type="checkbox"/>
5.3	" L. 765/67	<input type="checkbox"/>
5.4	di progetto	<input type="checkbox"/>

6 INTERVENTI SUCCESSIVI

6.1	ristrutturazioni	si	no
6.2	restauri	<input type="checkbox"/>	<input checked="" type="checkbox"/>

7 PROPRIETÀ

7.1	ente pubblico	<input type="checkbox"/>
7.2	ente religioso	<input type="checkbox"/>
7.3	società immobiliari	<input type="checkbox"/>
7.4	condominio	<input type="checkbox"/>
7.5	personale	<input checked="" type="checkbox"/>
7.6	altro	<input type="checkbox"/>

8 DESTINAZIONE D'USO PREVALENTE

8.1	originaria	Residenza	<input type="checkbox"/>
8.2	attuale	Residenza	<input type="checkbox"/>
		compatibile	<input type="checkbox"/>
		non compatibile	<input type="checkbox"/>

9 DESTINAZIONE D'USO

9.1	residenza	PT	P1	AP
9.2	artigianato	<input checked="" type="checkbox"/>	<input checked="" type="checkbox"/>	<input type="checkbox"/>
9.3	industria	<input type="checkbox"/>	<input type="checkbox"/>	<input type="checkbox"/>
9.4	commercio	<input type="checkbox"/>	<input type="checkbox"/>	<input type="checkbox"/>
9.5	uffici	<input type="checkbox"/>	<input type="checkbox"/>	<input type="checkbox"/>
9.6	esercizi pubblici	<input type="checkbox"/>	<input type="checkbox"/>	<input type="checkbox"/>
9.7	enti - associazioni	<input type="checkbox"/>	<input type="checkbox"/>	<input type="checkbox"/>
9.8	magazzini	<input type="checkbox"/>	<input type="checkbox"/>	<input type="checkbox"/>
9.9	uso pubblico	<input type="checkbox"/>	<input type="checkbox"/>	<input type="checkbox"/>
9.10	altro uso	<input type="checkbox"/>	<input type="checkbox"/>	<input type="checkbox"/>

10 DESTINAZIONE SUPERFICI SCOPERTE

10.1	cortili	<input checked="" type="checkbox"/>	
10.2	giardini	<input type="checkbox"/>	
10.3	parcheggi	<input type="checkbox"/>	
10.4	altro	<input type="checkbox"/>	

11 STATO DI CONSERVAZIONE

11.1	strutture orizzontali	A	B	C	D
11.2	strutture verticali		<input checked="" type="checkbox"/>		
11.3	coperture			<input checked="" type="checkbox"/>	
11.4	gronde - pluviali		<input checked="" type="checkbox"/>		
11.5	intonaci	<hr/>			
11.6	serramenti		<input checked="" type="checkbox"/>		
11.7	altro				

12 SPAZI COMUNI COPERTI

12.1	atri e corridoi	A	B	C	D
12.2	scale				

13 UTILIZZO ABITAZIONI

13.1	piano terra	1	1
13.2	piano primo	<input checked="" type="checkbox"/>	<input checked="" type="checkbox"/>
13.3	piano secondo	<input checked="" type="checkbox"/>	<input checked="" type="checkbox"/>
13.4	piano terzo	<input type="checkbox"/>	<input type="checkbox"/>
13.5	altri piani	<input type="checkbox"/>	<input type="checkbox"/>

14 UTILIZZI DIVERSI

14.1	industriale	addetti	calpestio	n.p.
14.2	artigianale			
14.3	commerciale			

15 ALLEGATI

15.1	doc. ARCHIVIO DI STATO	<input type="checkbox"/>
15.2	" " COMUNALE	<input type="checkbox"/>
15.3	" fotografica	<input type="checkbox"/>
15.4	scheda socio - economica	<input type="checkbox"/>
15.5	scheda tipologica	<input type="checkbox"/>
15.6	altro	<input type="checkbox"/>

15 INDICAZIONI E SCHEMI SULLA TIPOLOGIA EDILIZIA

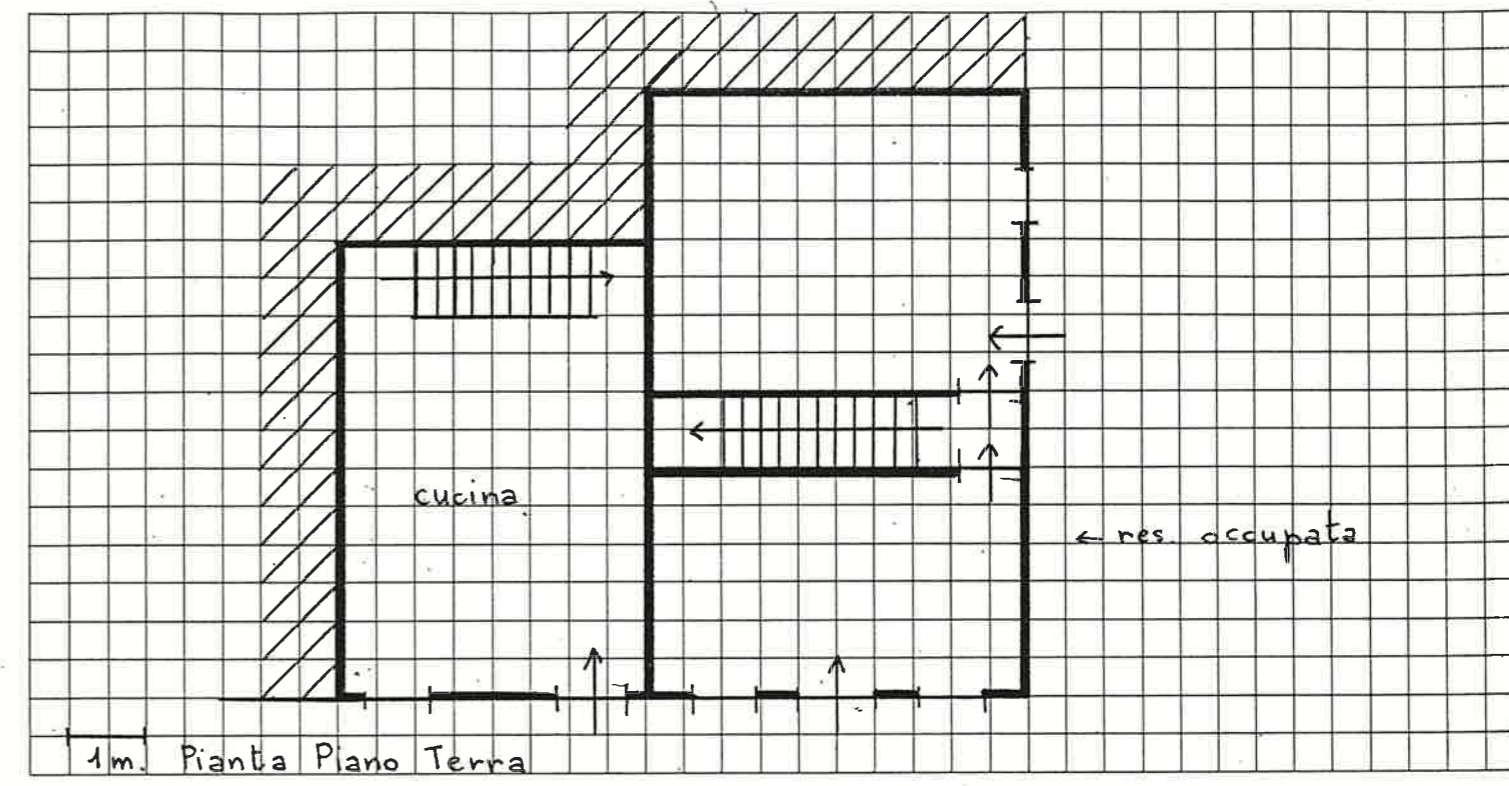

16 DOCUMENTAZIONE FOTOGRAFICA

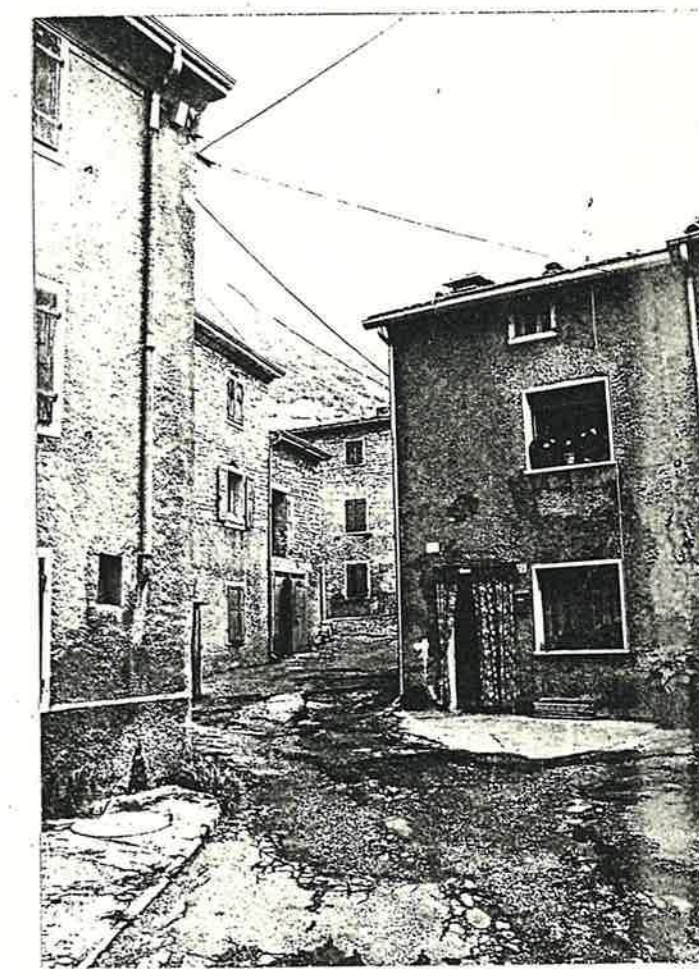
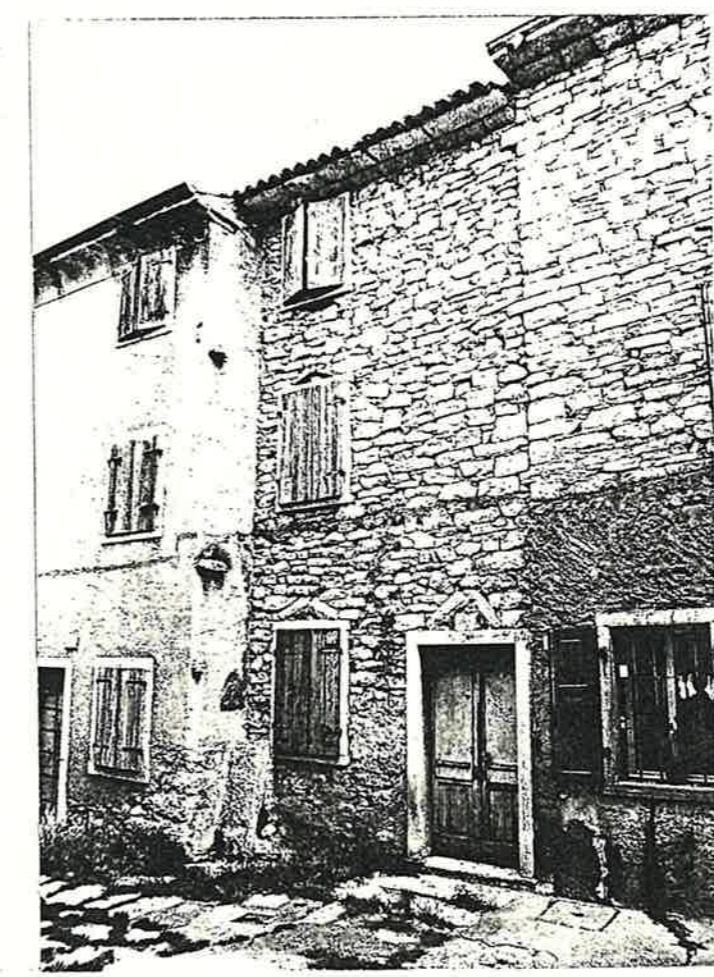

Quartiere MONTE

SCHEDA EDILIZIA N. 92

Isolato N. 4

N. C. E. U. Partita

Via POMARI

Mappale

C. T. Sez. F. Mapp. 161

CATASTO

AEROFOTOGRAMMETRIA

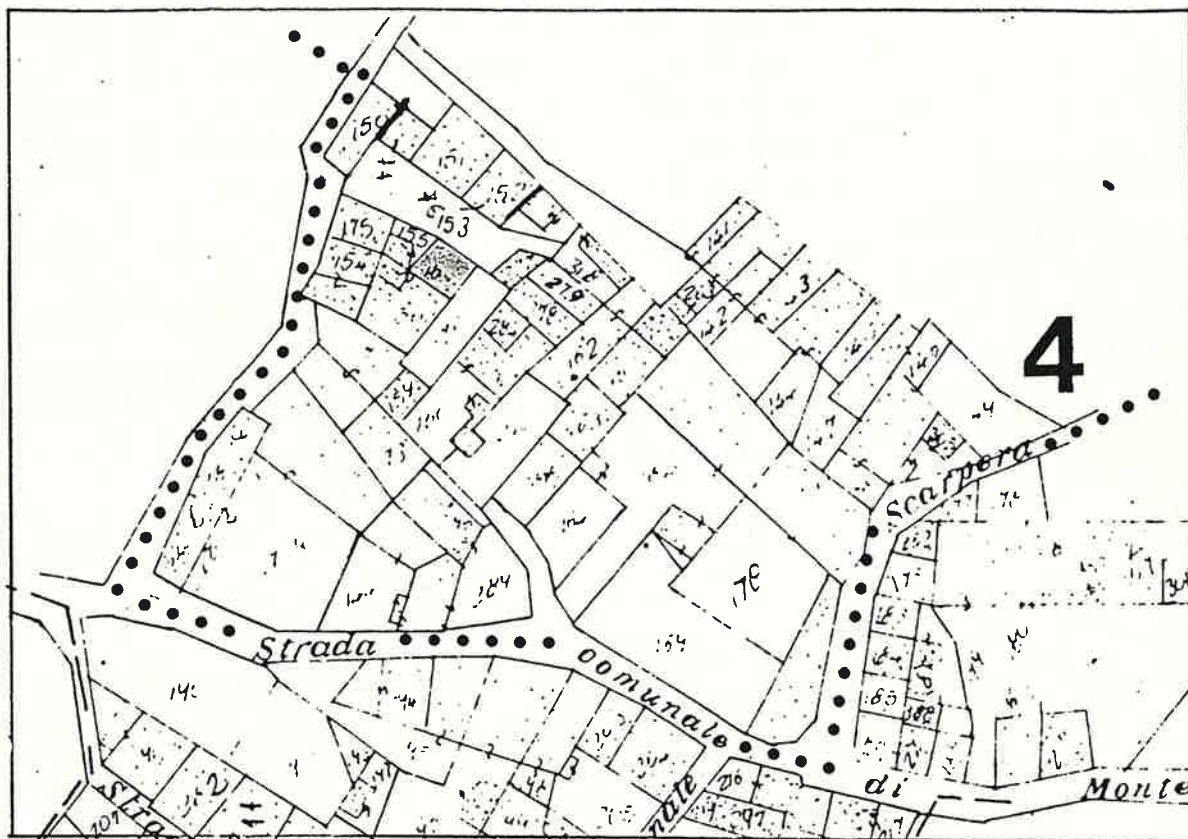

SCALA 1:1000

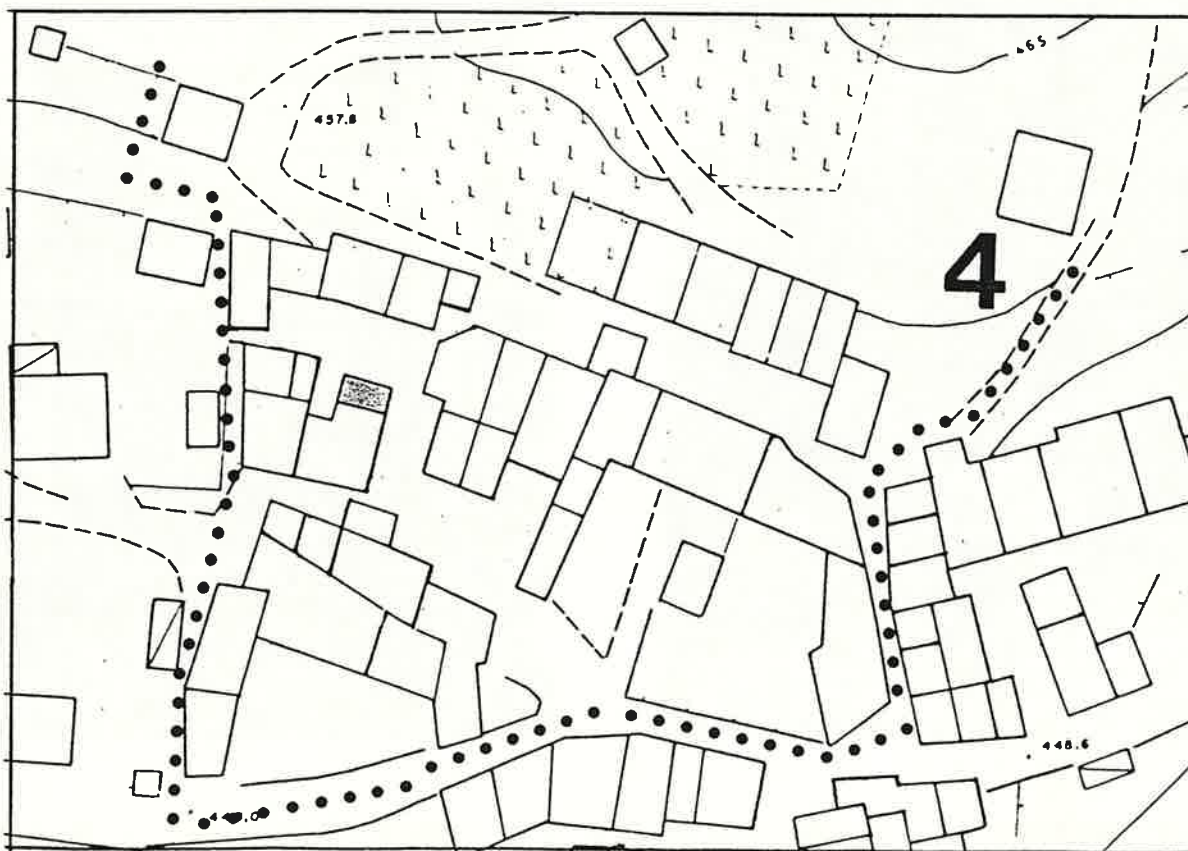

1 DATI PARAMETRICI E FUNZIONALI

1.1	area fondiaria	mq.				
1.2	superficie coperta	mq.			3	6
1.3	n. piani					2
1.4	h in gronda	m.		6	5	0
1.5	volume	mc.		2	3	4
1.6	densità edilizia	mc./mq.				

2 APPROVVIGIONAMENTO

2.1	energia elettrica	si	no
2.2	gas	<input checked="" type="checkbox"/>	<input checked="" type="checkbox"/>
2.3	acqua	<input type="checkbox"/>	<input checked="" type="checkbox"/>
2.4	pozzo	<input type="checkbox"/>	<input checked="" type="checkbox"/>

3 SMALTIMENTO

3.1	rete fognaria	si	no
3.2	pozzo nero	<input type="checkbox"/>	<input type="checkbox"/>
3.3	dispersione	<input type="checkbox"/>	<input type="checkbox"/>
3.4	fossa biologica	<input type="checkbox"/>	<input type="checkbox"/>

4 PRESENZA DELL'IMPIANTO AL CATASTO

4.1	18	si	no
4.2	18	<input type="checkbox"/>	<input checked="" type="checkbox"/>
4.3	19	<input checked="" type="checkbox"/>	<input type="checkbox"/>

5 VINCOLI

5.1	esistenti L. 1089/39	<input type="checkbox"/>
5.2	" L. 1497/39	<input type="checkbox"/>
5.3	" L. 765/67	<input type="checkbox"/>
5.4	di progetto	<input type="checkbox"/>

6 INTERVENTI SUCCESSIVI

6.1	ristrutturazioni	si	no
6.2	restauri parziali	<input checked="" type="checkbox"/>	<input checked="" type="checkbox"/>

7 PROPRIETÀ

7.1	ente pubblico	<input type="checkbox"/>
7.2	ente religioso	<input type="checkbox"/>
7.3	società immobiliari	<input type="checkbox"/>
7.4	condominio	<input type="checkbox"/>
7.5	personale	<input checked="" type="checkbox"/>
7.6	altro	<input type="checkbox"/>

8 DESTINAZIONE D'USO PREVALENTE

8.1	originaria	Stalla + Fienile
8.2	attuale	Garage + Fienile
	compatibile	<input type="checkbox"/>
	non compatibile	<input type="checkbox"/>

9 DESTINAZIONE D'USO

9.1	residenza	PT	P1	AP
9.2	artigianato	<input type="checkbox"/>	<input type="checkbox"/>	<input type="checkbox"/>
9.3	industria	<input type="checkbox"/>	<input type="checkbox"/>	<input type="checkbox"/>
9.4	commercio	<input type="checkbox"/>	<input type="checkbox"/>	<input type="checkbox"/>
9.5	uffici	<input type="checkbox"/>	<input type="checkbox"/>	<input type="checkbox"/>
9.6	esercizi pubblici	<input type="checkbox"/>	<input type="checkbox"/>	<input type="checkbox"/>
9.7	enti - associazioni	<input type="checkbox"/>	<input type="checkbox"/>	<input type="checkbox"/>
9.8	magazzini	<input type="checkbox"/>	<input type="checkbox"/>	<input type="checkbox"/>
9.9	uso pubblico	<input type="checkbox"/>	<input type="checkbox"/>	<input type="checkbox"/>
9.10	altro uso	<input checked="" type="checkbox"/>	<input checked="" type="checkbox"/>	<input type="checkbox"/>

10 DESTINAZIONE SUPERFICI SCOPERTE

10.1	cortili	<input type="checkbox"/>
10.2	giardini	<input type="checkbox"/>
10.3	parcheggi	<input type="checkbox"/>
10.4	altro	<input type="checkbox"/>

11 STATO DI CONSERVAZIONE

11.1	strutture orizzontali	A	B	C	D
11.2	strutture verticali		<input checked="" type="checkbox"/>		
11.3	coperture		<input checked="" type="checkbox"/>		
11.4	gronde - pluviali		<input checked="" type="checkbox"/>		
11.5	intonaci				
11.6	serramenti		<input checked="" type="checkbox"/>		
11.7	altro				

12 SPAZI COMUNI COPERTI

12.1	atri e corridoi	A	B	C	D
12.2	scale				

13 UTILIZZO ABITAZIONI

13.1	piano terra	<input type="checkbox"/>
13.2	piano primo	<input type="checkbox"/>
13.3	piano secondo	<input type="checkbox"/>
13.4	piano terzo	<input type="checkbox"/>
13.5	altri piani	<input type="checkbox"/>

14 UTILIZZI DIVERSI

14.1	industriale	addetti	calpestio	n.p.
14.2	artigianale	<input type="checkbox"/>	<input type="checkbox"/>	<input type="checkbox"/>
14.3	commerciale	<input type="checkbox"/>	<input type="checkbox"/>	<input type="checkbox"/>

15 ALLEGATI

15.1	doc. ARCHIVIO DI STATO	<input type="checkbox"/>
15.2	" " COMUNALE	<input type="checkbox"/>
15.3	" fotografica	<input type="checkbox"/>
15.4	scheda socio - economica	<input type="checkbox"/>
15.5	scheda tipologica	<input type="checkbox"/>
15.6	altro	<input type="checkbox"/>

15 INDICAZIONI E SCHEMI SULLA TIPOLOGIA EDILIZIA

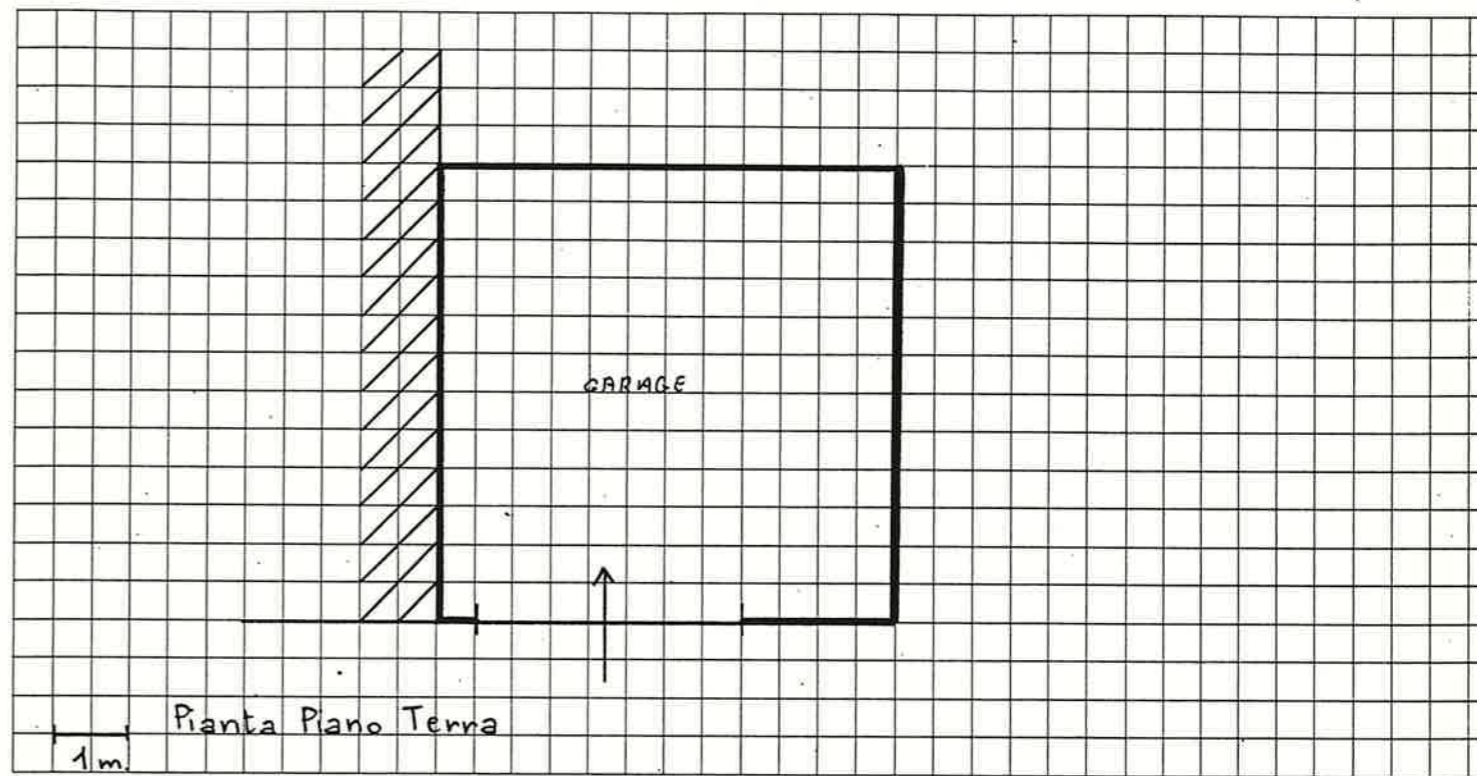

16 DOCUMENTAZIONE FOTOGRAFICA



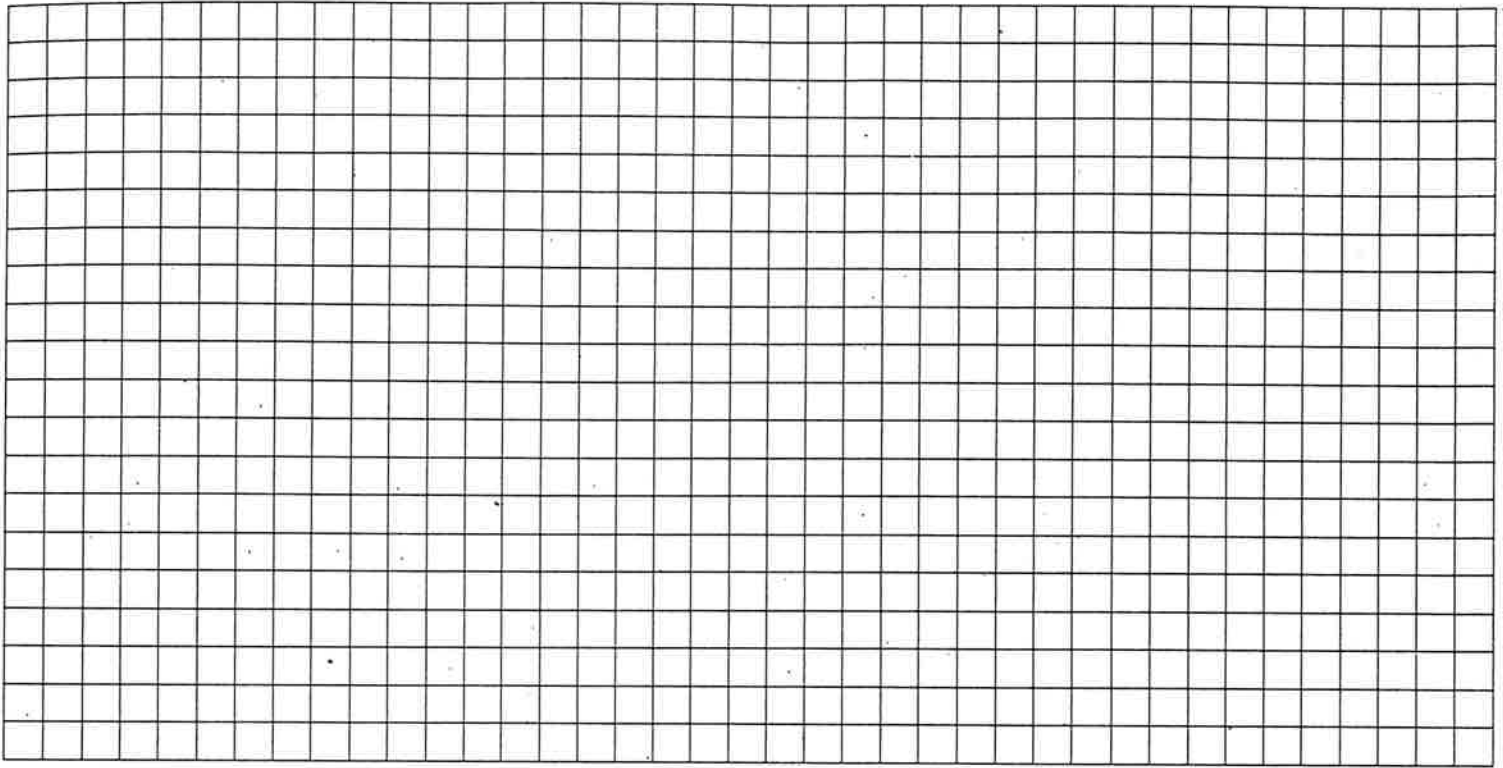

DOCUMENTAZIONE
FOTOGRAFICA

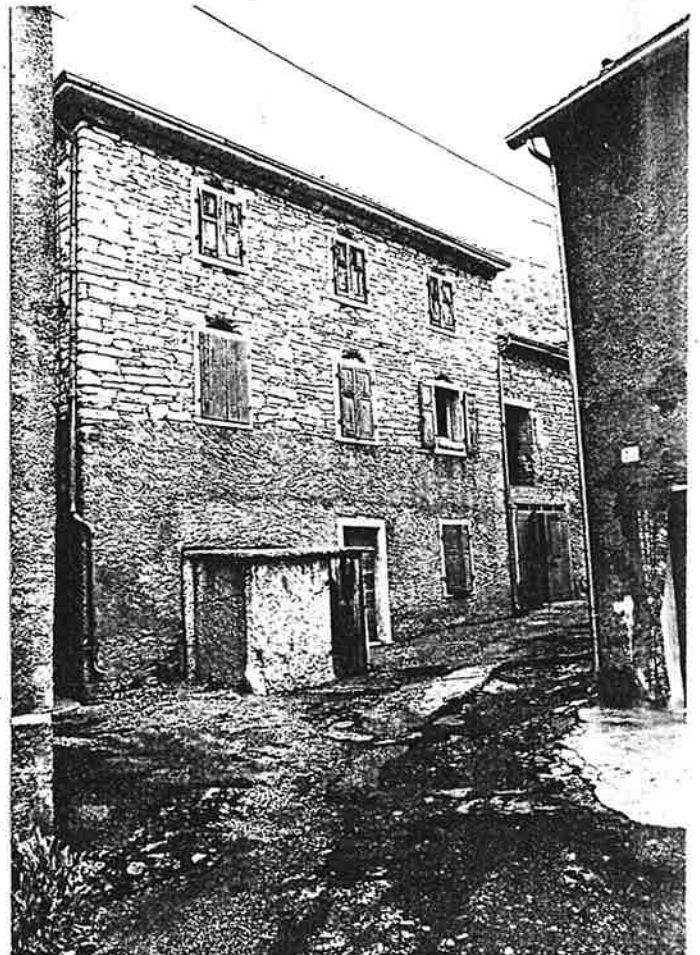
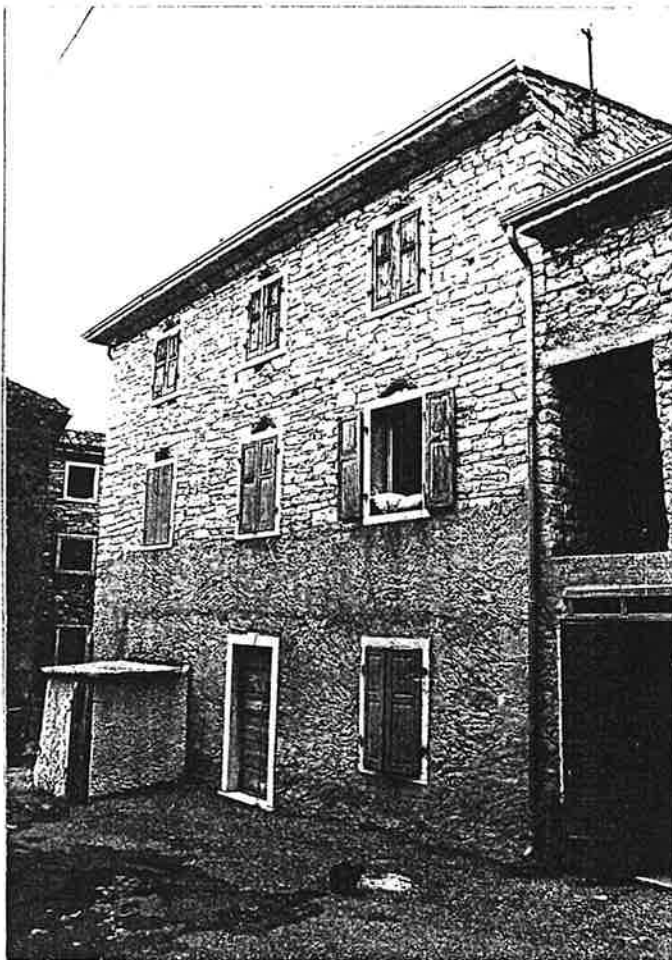

Quartiere MONTE

SCHEDA EDILIZIA N. 93

Isolato N. 4

N. C. E. U. Partita _____

Via POMARI (senza n° civico)

Mappale _____

C. T. Sez. _____ F. _____ Mapp. 155

CATASTO

AEROFOTOGRAMMETRIA

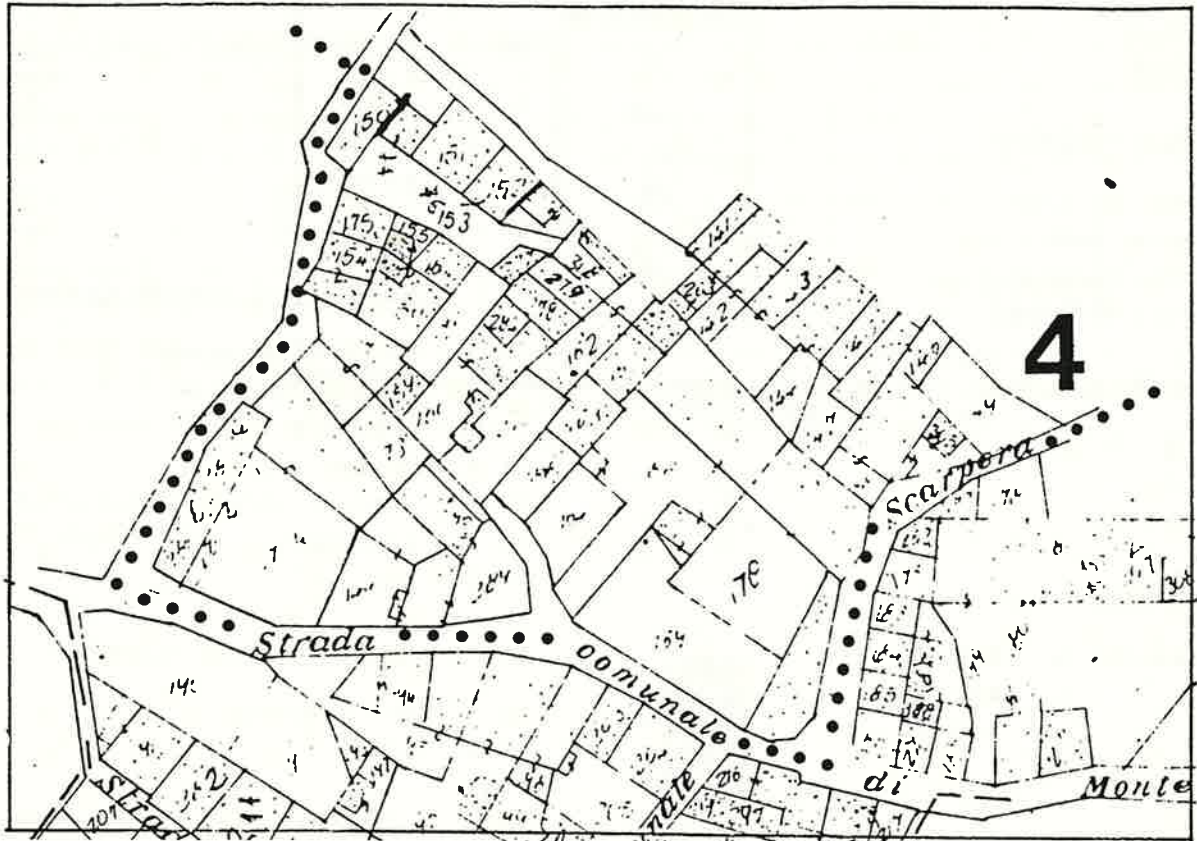

SCALA 1:1000

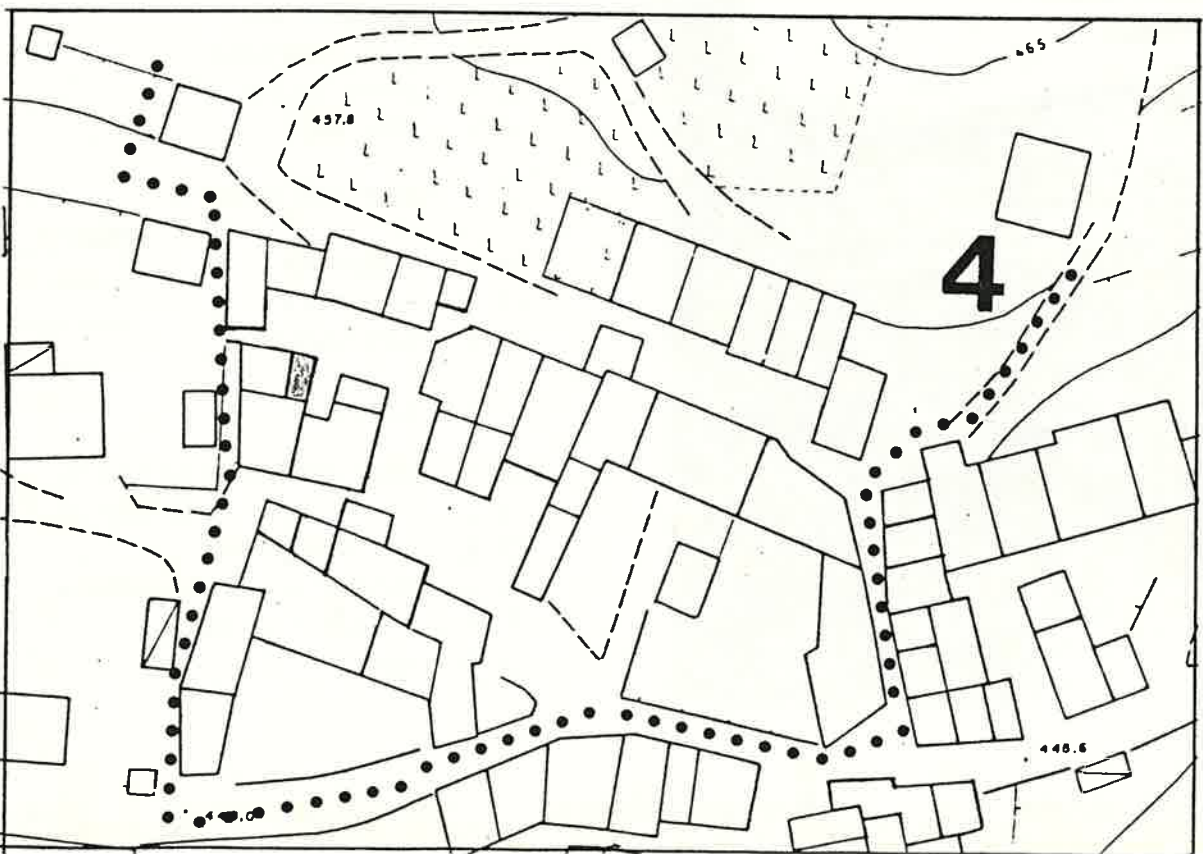

1 DATI PARAMETRICI E FUNZIONALI

1.1 area fondiaria mq.

			25	
2+S.				
			6,50	
			160	

1.2 superficie coperta mq.

1.3 n. piani

1.4 h in gronda m.

1.5 volume mc.

1.6 densità edilizia mc./mq.

2 APPROVVIGIONAMENTO

2.1 energia elettrica

si	no
<input type="checkbox"/>	<input checked="" type="checkbox"/>
<input type="checkbox"/>	<input checked="" type="checkbox"/>
<input type="checkbox"/>	<input checked="" type="checkbox"/>
<input type="checkbox"/>	<input checked="" type="checkbox"/>

2.2 gas

si	no
<input type="checkbox"/>	<input checked="" type="checkbox"/>
<input type="checkbox"/>	<input checked="" type="checkbox"/>
<input type="checkbox"/>	<input checked="" type="checkbox"/>
<input type="checkbox"/>	<input checked="" type="checkbox"/>

2.3 acqua

si	no
<input type="checkbox"/>	<input checked="" type="checkbox"/>
<input type="checkbox"/>	<input checked="" type="checkbox"/>
<input type="checkbox"/>	<input checked="" type="checkbox"/>
<input type="checkbox"/>	<input checked="" type="checkbox"/>

2.4 pozzo

si	no
<input type="checkbox"/>	<input checked="" type="checkbox"/>
<input type="checkbox"/>	<input checked="" type="checkbox"/>
<input type="checkbox"/>	<input checked="" type="checkbox"/>
<input type="checkbox"/>	<input checked="" type="checkbox"/>

3 SMALTIMENTO

3.1 rete fognaria

si	no
<input type="checkbox"/>	<input checked="" type="checkbox"/>
<input type="checkbox"/>	<input checked="" type="checkbox"/>
<input type="checkbox"/>	<input checked="" type="checkbox"/>
<input type="checkbox"/>	<input checked="" type="checkbox"/>

3.2 pozzo nero

si	no
<input type="checkbox"/>	<input checked="" type="checkbox"/>
<input type="checkbox"/>	<input checked="" type="checkbox"/>
<input type="checkbox"/>	<input checked="" type="checkbox"/>
<input type="checkbox"/>	<input checked="" type="checkbox"/>

3.3 dispersione

si	no
<input type="checkbox"/>	<input checked="" type="checkbox"/>
<input type="checkbox"/>	<input checked="" type="checkbox"/>
<input type="checkbox"/>	<input checked="" type="checkbox"/>
<input type="checkbox"/>	<input checked="" type="checkbox"/>

3.4 fossa biologica

si	no
<input type="checkbox"/>	<input checked="" type="checkbox"/>
<input type="checkbox"/>	<input checked="" type="checkbox"/>
<input type="checkbox"/>	<input checked="" type="checkbox"/>
<input type="checkbox"/>	<input checked="" type="checkbox"/>

4 PRESENZA DELL'IMPIANTO AL CATASTO

4.1 18

si	no
<input type="checkbox"/>	<input type="checkbox"/>
<input checked="" type="checkbox"/>	<input type="checkbox"/>
<input checked="" type="checkbox"/>	<input type="checkbox"/>

4.2 18

si	no
<input checked="" type="checkbox"/>	<input type="checkbox"/>
<input checked="" type="checkbox"/>	<input type="checkbox"/>
<input checked="" type="checkbox"/>	<input type="checkbox"/>

4.3 19

si	no
<input checked="" type="checkbox"/>	<input type="checkbox"/>
<input checked="" type="checkbox"/>	<input type="checkbox"/>
<input checked="" type="checkbox"/>	<input type="checkbox"/>

5 VINCOLI

5.1 esistenti L. 1089/39

<input type="checkbox"/>
<input type="checkbox"/>
<input type="checkbox"/>
<input type="checkbox"/>

5.2 " L. 1497/39

<input type="checkbox"/>
<input type="checkbox"/>
<input type="checkbox"/>
<input type="checkbox"/>

5.3 " L. 765/67

<input type="checkbox"/>
<input type="checkbox"/>
<input type="checkbox"/>
<input type="checkbox"/>

5.4 di progetto

<input type="checkbox"/>
<input type="checkbox"/>
<input type="checkbox"/>
<input type="checkbox"/>

6 INTERVENTI SUCCESSIVI

6.1 ristrutturazioni

si	no
<input type="checkbox"/>	<input checked="" type="checkbox"/>
<input type="checkbox"/>	<input checked="" type="checkbox"/>
<input type="checkbox"/>	<input checked="" type="checkbox"/>
<input type="checkbox"/>	<input checked="" type="checkbox"/>

6.2 restauri

si	no
<input type="checkbox"/>	<input checked="" type="checkbox"/>
<input type="checkbox"/>	<input checked="" type="checkbox"/>
<input type="checkbox"/>	<input checked="" type="checkbox"/>
<input type="checkbox"/>	<input checked="" type="checkbox"/>

7 PROPRIETÀ

7.1 ente pubblico

<input type="checkbox"/>
<input type="checkbox"/>
<input type="checkbox"/>
<input type="checkbox"/>
<input type="checkbox"/>

7.2 ente religioso

<input type="checkbox"/>
<input type="checkbox"/>
<input type="checkbox"/>
<input type="checkbox"/>
<input type="checkbox"/>

7.3 società immobiliari

<input type="checkbox"/>
<input type="checkbox"/>
<input type="checkbox"/>
<input type="checkbox"/>
<input type="checkbox"/>

7.4 condominio

<input type="checkbox"/>
<input type="checkbox"/>
<input type="checkbox"/>
<input type="checkbox"/>
<input type="checkbox"/>

7.5 personale

<input checked="" type="checkbox"/>
<input type="checkbox"/>
<input type="checkbox"/>
<input type="checkbox"/>
<input type="checkbox"/>

7.6 altro

<input type="checkbox"/>
<input type="checkbox"/>
<input type="checkbox"/>
<input type="checkbox"/>
<input type="checkbox"/>

8 DESTINAZIONE D'USO PREVALENTE

8.1 originaria *Rustico + (residenza?)*

8.2 attuale *abbandonato*

compatibile

<input type="checkbox"/>
<input type="checkbox"/>

non compatibile

<input type="checkbox"/>
<input type="checkbox"/>

9 DESTINAZIONE D'USO

9.1 residenza

PT	P1	AP
<input type="checkbox"/>	<input checked="" type="checkbox"/>	<input type="checkbox"/>
<input type="checkbox"/>	<input type="checkbox"/>	<input type="checkbox"/>
<input type="checkbox"/>	<input type="checkbox"/>	<input type="checkbox"/>
<input type="checkbox"/>	<input type="checkbox"/>	<input type="checkbox"/>
<input type="checkbox"/>	<input type="checkbox"/>	<input type="checkbox"/>
<input type="checkbox"/>	<input type="checkbox"/>	<input type="checkbox"/>
<input type="checkbox"/>	<input type="checkbox"/>	<input type="checkbox"/>
<input type="checkbox"/>	<input type="checkbox"/>	<input type="checkbox"/>
<input type="checkbox"/>	<input type="checkbox"/>	<input type="checkbox"/>
<input checked="" type="checkbox"/>	<input type="checkbox"/>	<input type="checkbox"/>

9.2 artigianato

9.3 industria

9.4 commercio

9.5 uffici

9.6 esercizi pubblici

9.7 enti - associazioni

9.8 magazzini

9.9 uso pubblico

9.10 altro uso

10 DESTINAZIONE SUPERFICI SCOPERTE

10.1 cortili

<input checked="" type="checkbox"/>
<input type="checkbox"/>
<input type="checkbox"/>
<input type="checkbox"/>

10.2 giardini

10.3 parcheggi

10.4 altro

11 STATO DI CONSERVAZIONE

11.1 strutture orizzontali

A	B	C	D
<input type="checkbox"/>	<input type="checkbox"/>	<input checked="" type="checkbox"/>	<input type="checkbox"/>
<input type="checkbox"/>	<input checked="" type="checkbox"/>	<input type="checkbox"/>	<input type="checkbox"/>
<input type="checkbox"/>	<input type="checkbox"/>	<input checked="" type="checkbox"/>	<input type="checkbox"/>
<input type="checkbox"/>	<input type="checkbox"/>	<input type="checkbox"/>	<input checked="" type="checkbox"/>
<input type="checkbox"/>	<input type="checkbox"/>	<input type="checkbox"/>	<input type="checkbox"/>
<input type="checkbox"/>	<input type="checkbox"/>	<input type="checkbox"/>	<input type="checkbox"/>
<input type="checkbox"/>	<input type="checkbox"/>	<input type="checkbox"/>	<input type="checkbox"/>

11.2 strutture verticali

11.3 coperture

11.4 gronde - pluviali

11.5 intonaci

11.6 serramenti

11.7 altro

12 SPAZI COMUNI COPERTI

12.1 atri e corridoi

12.2 scale

13 UTILIZZO ABITAZIONI

13.1 piano terra

occ.	non occ.
<input type="checkbox"/>	<input checked="" type="checkbox"/>
<input type="checkbox"/>	<input checked="" type="checkbox"/>
<input type="checkbox"/>	<input type="checkbox"/>
<input type="checkbox"/>	<input type="checkbox"/>
<input type="checkbox"/>	<input type="checkbox"/>
<input type="checkbox"/>	<input type="checkbox"/>
<input type="checkbox"/>	<input type="checkbox"/>

13.2 piano primo

13.3 piano secondo

13.4 piano terzo

13.5 altri piani

14 UTILIZZI DIVERSI

14.1 industriale

14.2 artigianale

14.3 commerciale

15 ALLEGATI

15.1 doc. ARCHIVIO DI STATO

15.2 " " COMUNALE

15.3 " fotografica

15.4 scheda socio-economica

15.5 scheda tipologica

15.6 altro

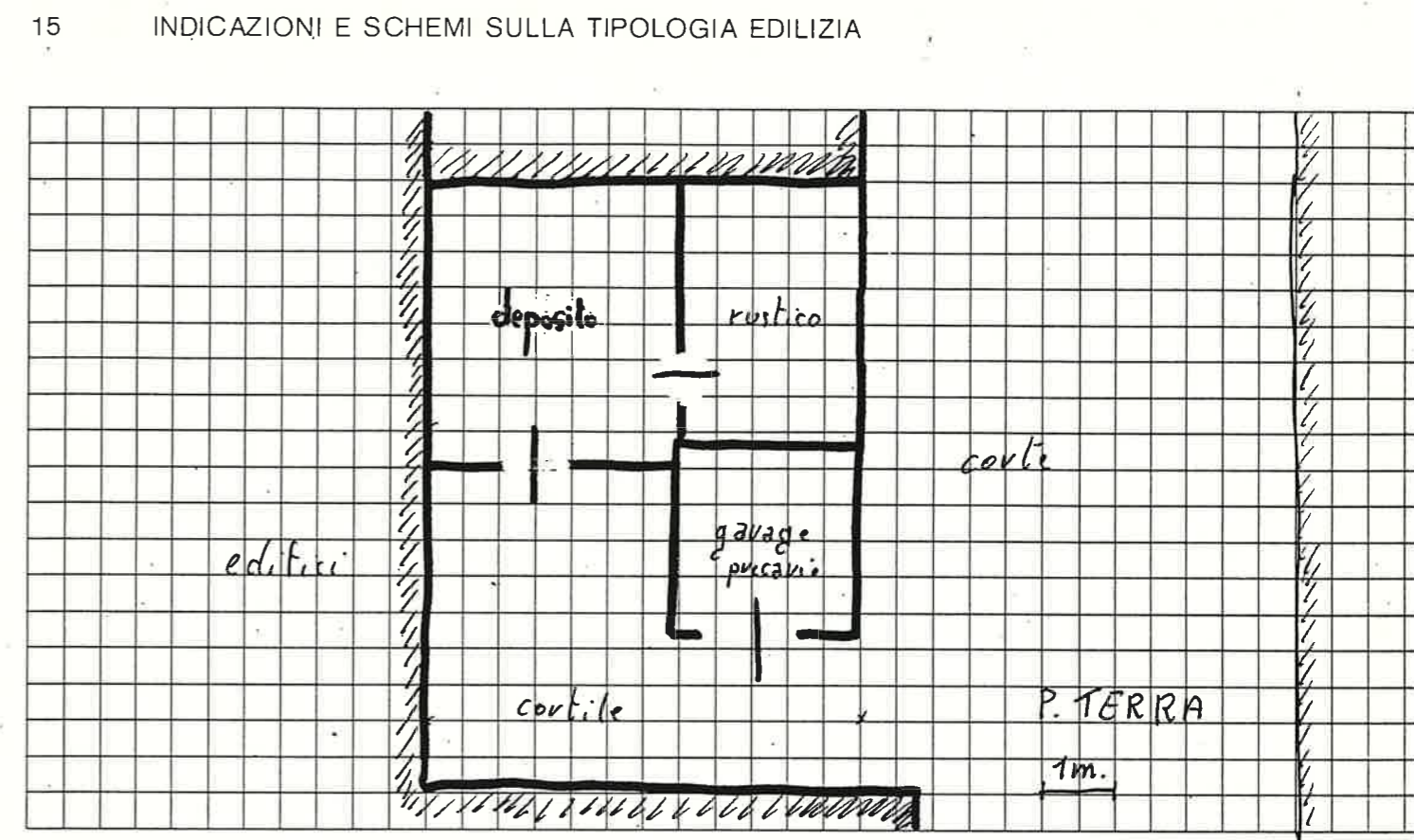

16 DOCUMENTAZIONE FOTOGRAFICA

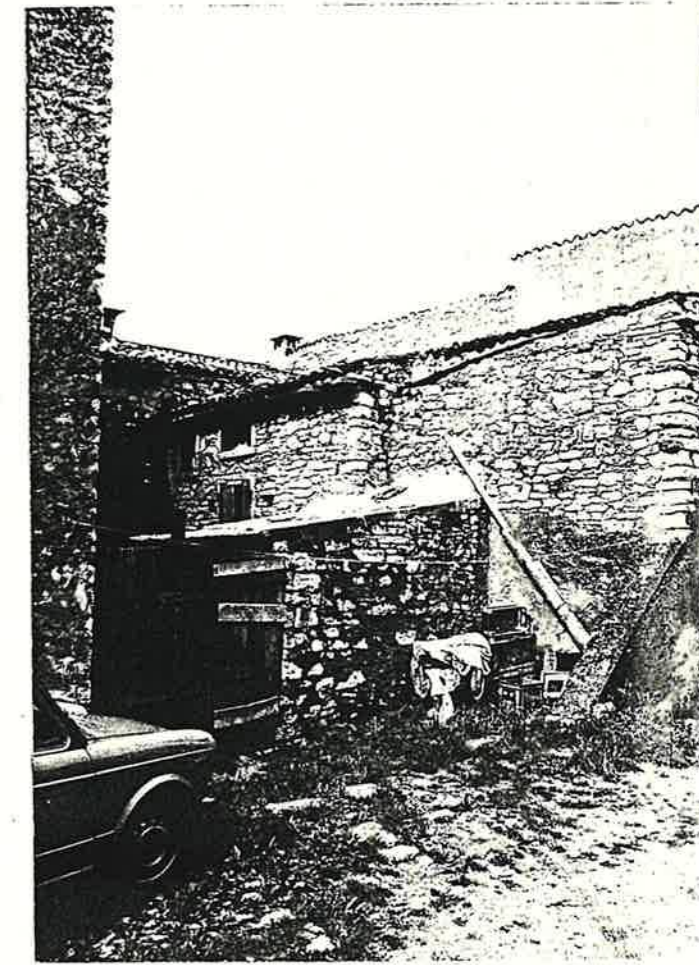

Quartiere MONTE

SCHEDA EDILIZIA N. 94

Isolato N. 4

N. C. E. U. Partita

Via POMARI N. 87

Mappale

C. T. Sez. F. Mapp. 172 (parte)

CATASTO

AEROFOTOGRAMMETRIA

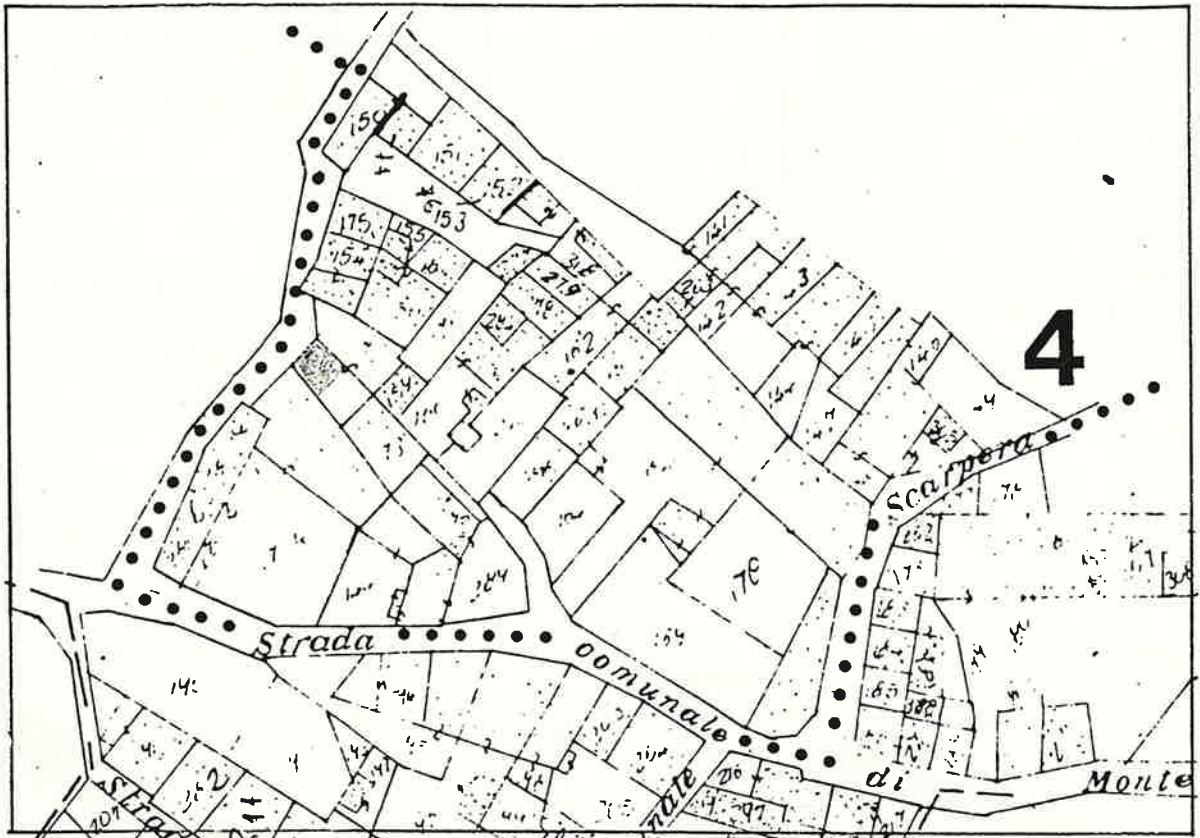

SCALA 1:1000

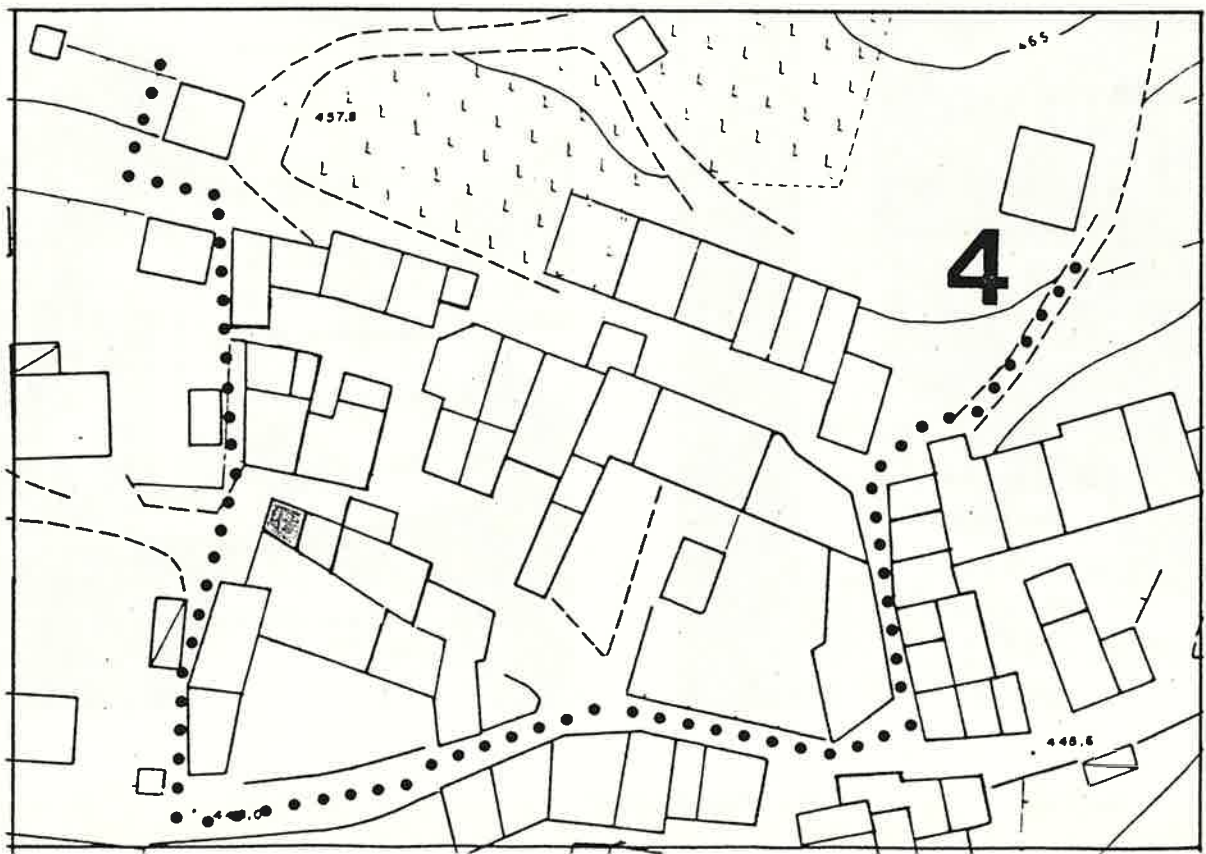

1 DATI PARAMETRICI E FUNZIONALI

1.1 area fondiaria mq.

		30	
	Cant. +	3	
		750	
		225	

1.2 superficie coperta mq.

		30	
	Cant. +	3	
		750	
		225	

1.3 n. piani

		3	
	Cant. +	3	
		750	
		225	

1.4 h in gronda m.

		750	
	Cant. +	3	
		750	
		225	

1.5 volume mc.

		750	
	Cant. +	3	
		750	
		225	

1.6 densità edilizia mc./mq.

		750	
	Cant. +	3	
		750	
		225	

2 APPROVVIGIONAMENTO

2.1 energia elettrica

si	no
X	

2.2 gas

si	no
	X

2.3 acqua

si	no
X	

2.4 pozzo

si	no
	X

3 SMALTIMENTO

3.1 rete fognaria

si	no

3.2 pozzo nero

si	no

3.3 dispersione

si	no

3.4 fossa biologica

si	no

4 PRESENZA DELL'IMPIANTO AL CATASTO

4.1 18

si	no

4.2 18

si	no
X	

4.3 19

si	no
X	

5 VINCOLI

5.1 esistenti L. 1089/39

5.2 " L. 1497/39

5.3 " L. 765/67

5.4 di progetto

6 INTERVENTI SUCCESSIVI

6.1 ristrutturazioni

si	no
	X

6.2 restauri

si	no
	X

7 PROPRIETÀ

7.1 ente pubblico

7.2 ente religioso

7.3 società immobiliari

7.4 condominio

7.5 personale

X

7.6 altro

8 DESTINAZIONE D'USO PREVALENTE

8.1 originaria **Residenza**

8.2 attuale **Residenza**

compatibile

non compatibile

9 DESTINAZIONE D'USO

9.1 residenza

PT	P1	AP
X	X	

9.2 artigianato

PT	P1	AP

9.3 industria

PT	P1	AP

9.4 commercio

PT	P1	AP

9.5 uffici

PT	P1	AP

9.6 esercizi pubblici

PT	P1	AP

9.7 enti - associazioni

PT	P1	AP

9.8 magazzini

PT	P1	AP

9.9 uso pubblico

PT	P1	AP

9.10 altro uso

PT	P1	AP

10 DESTINAZIONE SUPERFICI SCOPERTE

10.1 cortili **promiscuo**

PT	P1	AP
X		

10.2 giardini

PT	P1	AP

10.3 parcheggi

PT	P1	AP

10.4 altro

PT	P1	AP

mq.

11 STATO DI CONSERVAZIONE

11.1 strutture orizzontali

A	B	C	D
	X		

11.2 strutture verticali

A	B	C	D
	X		

11.3 coperture

A	B	C	D
	X		

11.4 gronde - pluviali

A	B	C	D

11.5 intonaci

A	B	C	D
X			

11.6 serramenti

A	B	C	D
X			

11.7 altro

A	B	C	D

12 SPAZI COMUNI COPERTI

12.1 atri e corridoi

A	B	C	D

12.2 scale

A	B	C	D

13 UTILIZZO ABITAZIONI

13.1 piano terra

occ.	non occ.
	X

13.2 piano primo

occ.	non occ.
	X

13.3 piano secondo

occ.	non occ.

13.4 piano terzo

occ.	non occ.

13.5 altri piani

occ.	non occ.

sup.

14 UTILIZZI DIVERSI

14.1 industriale

addetti	calpestio	n.p.

14.2 artigianale

addetti	calpestio	n.p.

14.3 commerciale

addetti	calpestio	n.p.

15 ALLEGATI

15.1 doc. ARCHIVIO DI STATO

15.2 " " COMUNALE

15.3 " fotografica

15.4 scheda socio - economica

15.5 scheda tipologica

15.6 altro

15 INDICAZIONI E SCHEMI SULLA TIPOLOGIA EDILIZIA

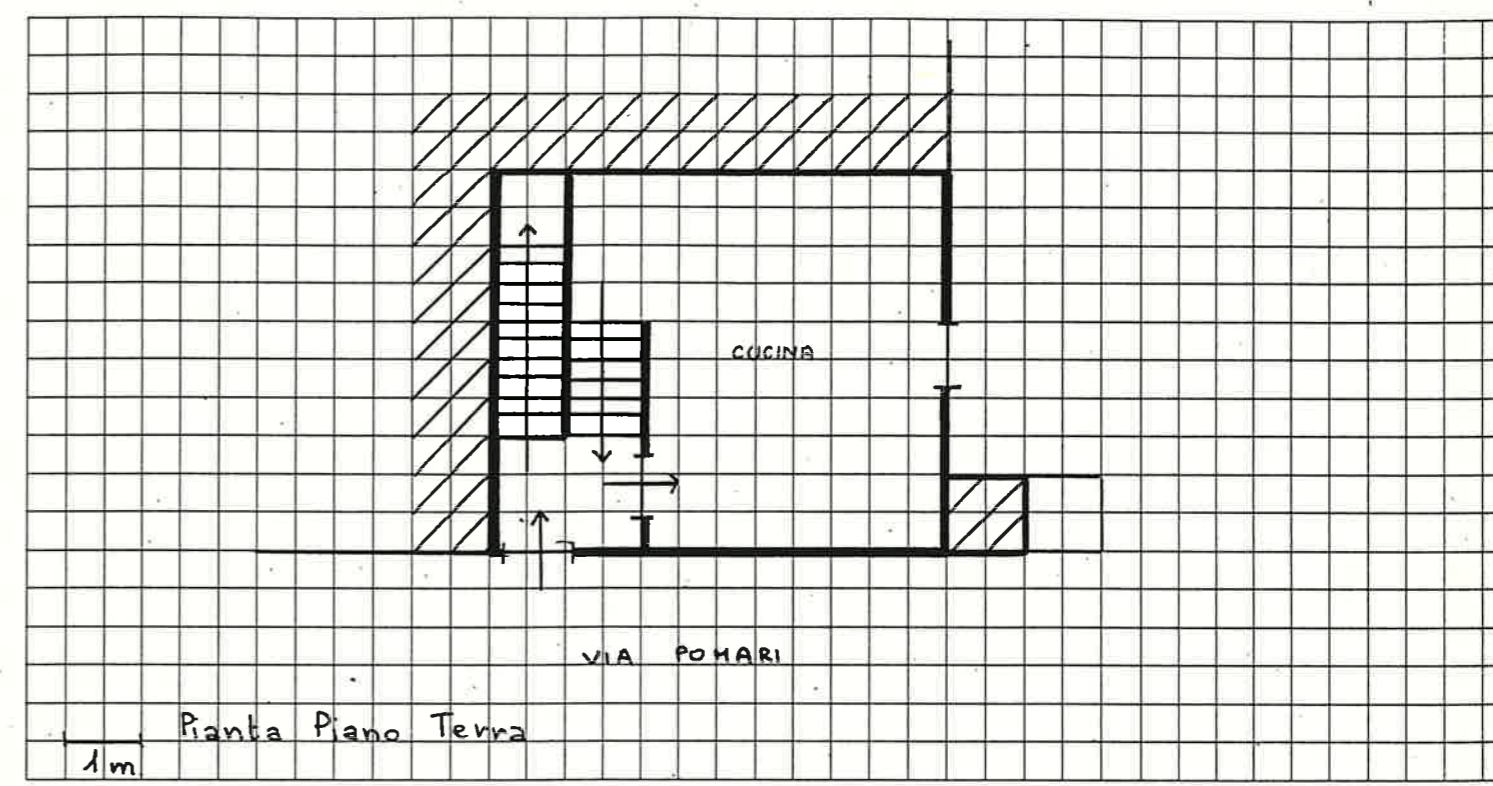

16 DOCUMENTAZIONE FOTOGRAFICA



Quartiere MONTE

SCHEDA EDILIZIA N. 95

Isolato N. 4

N. C. E. U. Partita

Via KOLBE

Mappale

C. T. Sez. F. Mapp. 171/a

CATASTO

AEROFOTOGRAMMETRIA

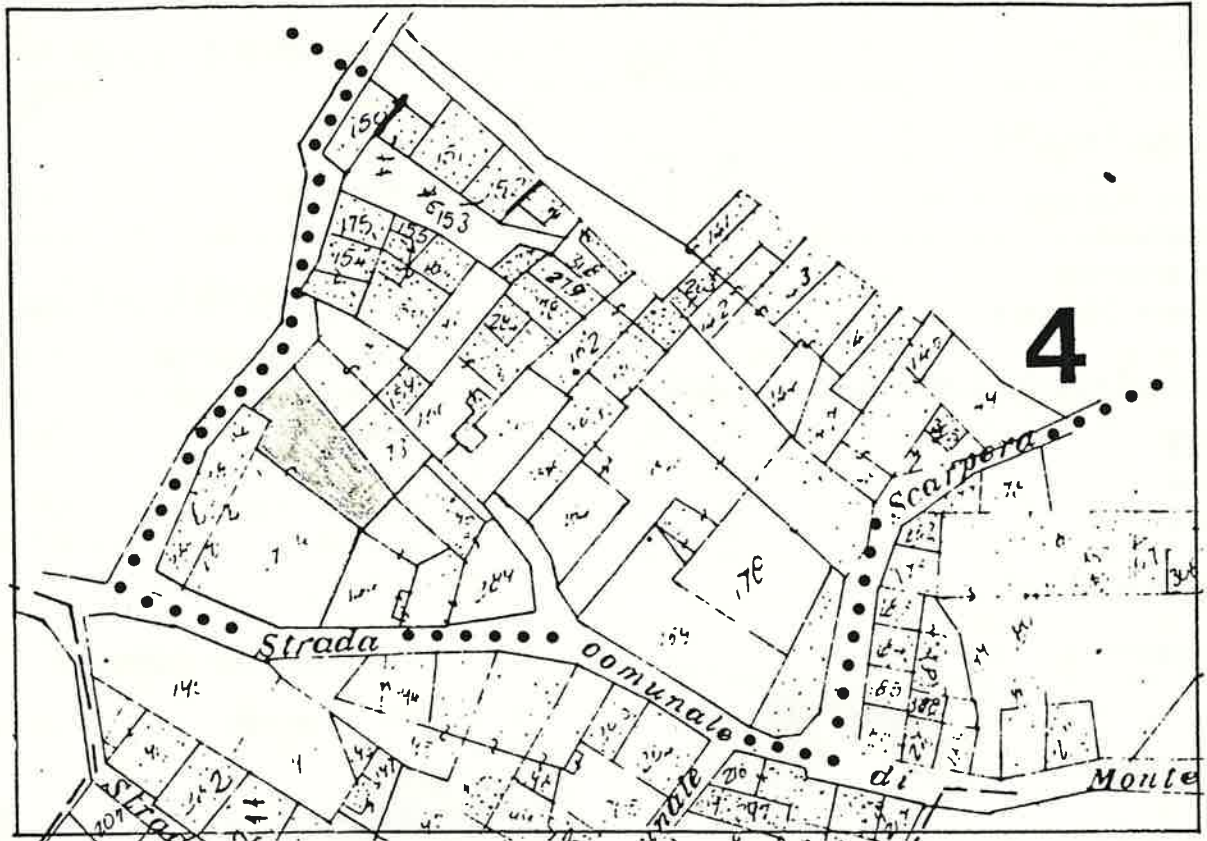

SCALA 1:1000

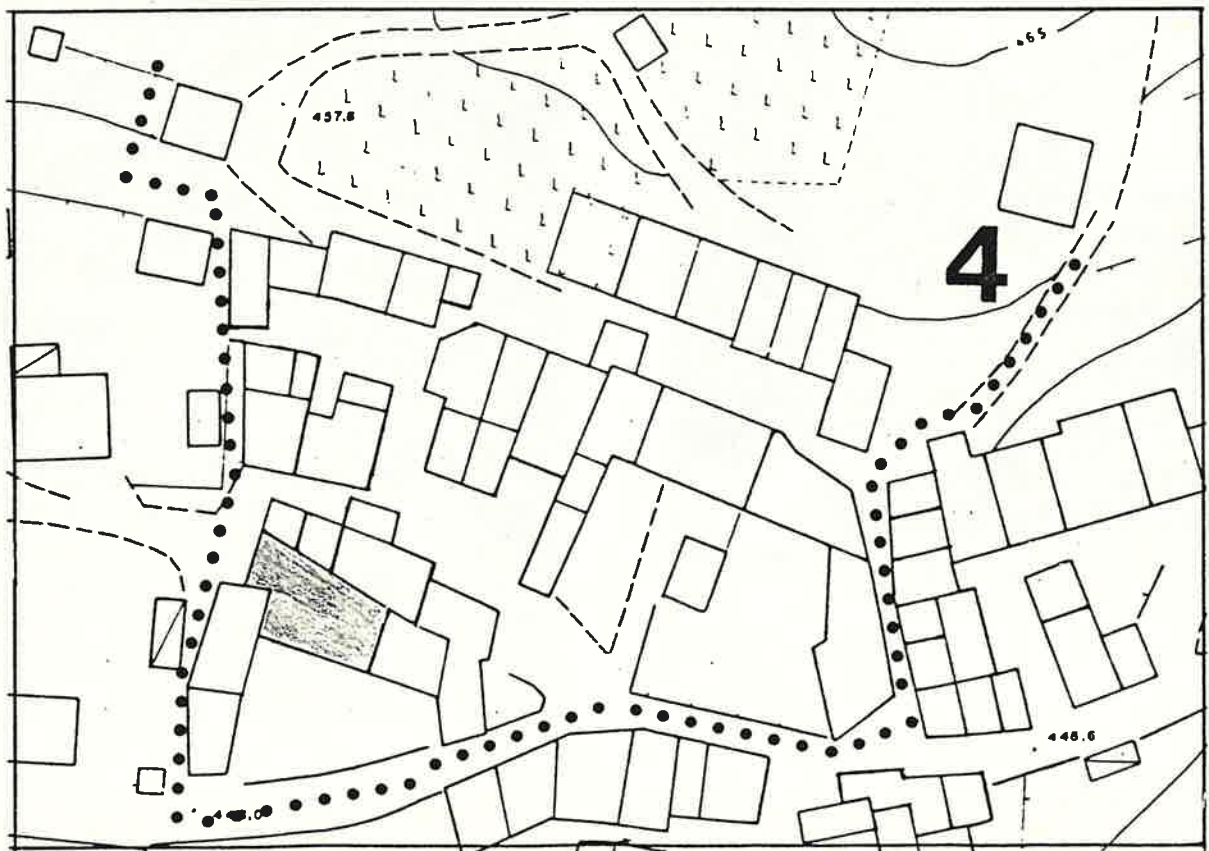

Quartiere MONTE

SCHEDA EDILIZIA N. 96

Isolato N. 4

N.C.E.U. Partita _____

Via KOLBE N. 45

Mappale _____

C.T. Sez. _____ F. _____ Mapp. 281/a

CATASTO

AEROFOTOGRAMMETRIA

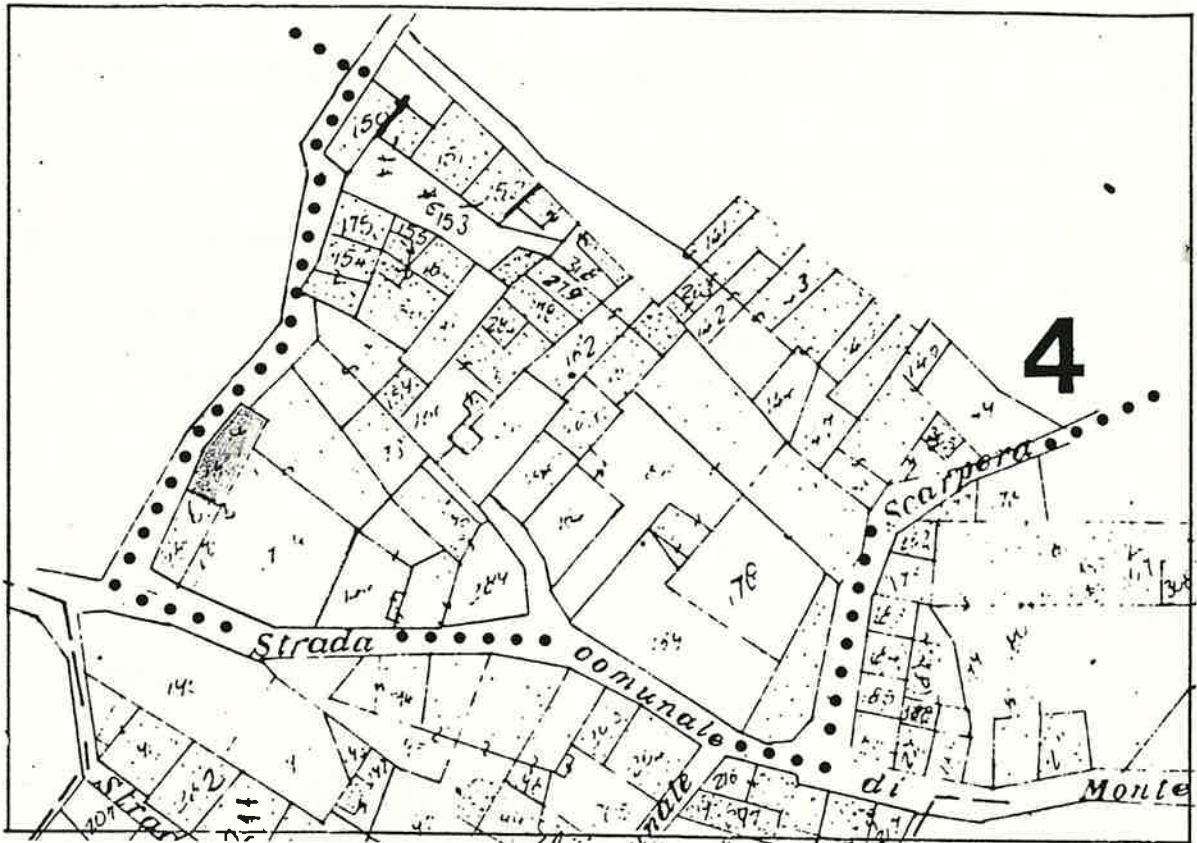

SCALA 1:1000

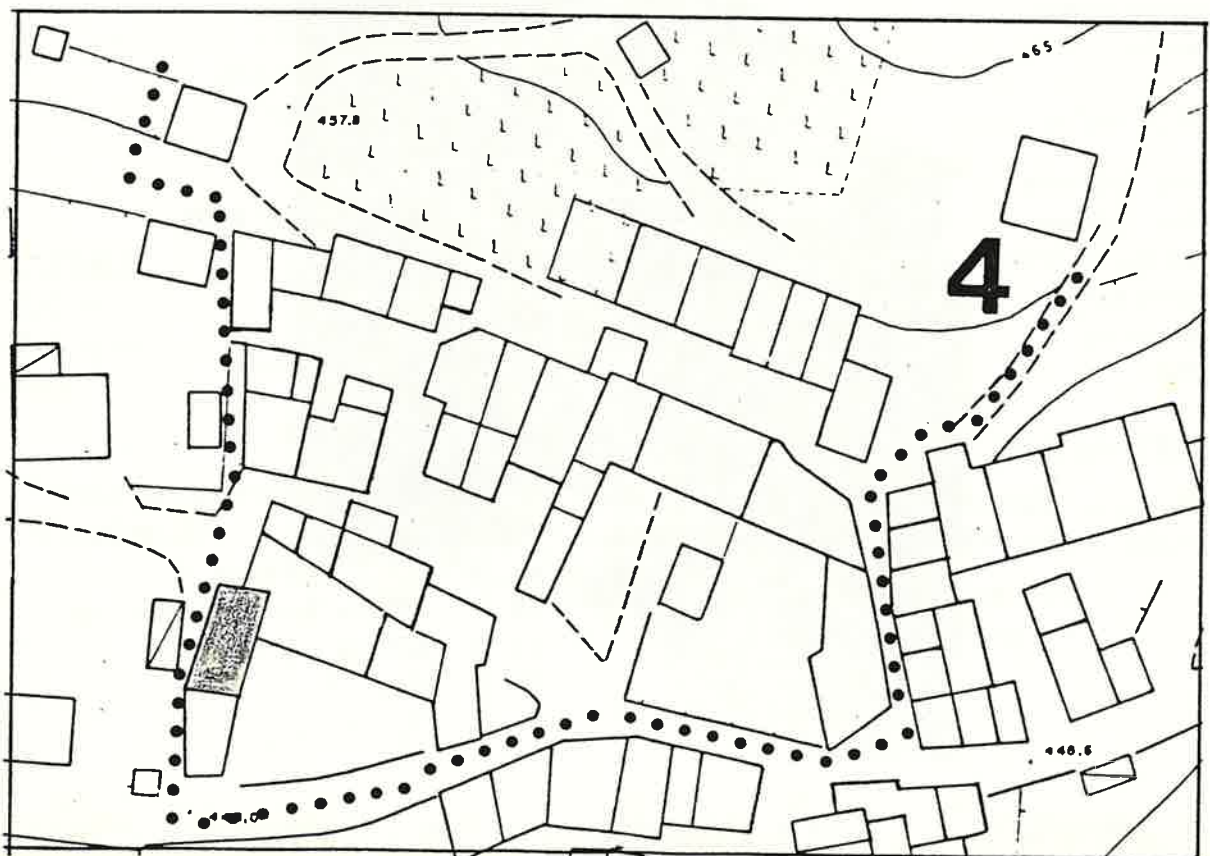

Quartiere MONTE

SCHEDA EDILIZIA N. 97

Isolato N. 4

N. C. E. U. Partita

Via POMARI N. 92

Mappale

C. T. Sez. F. Mapp. 281/b

CATASTO

AEROFOTOGRAMMETRIA

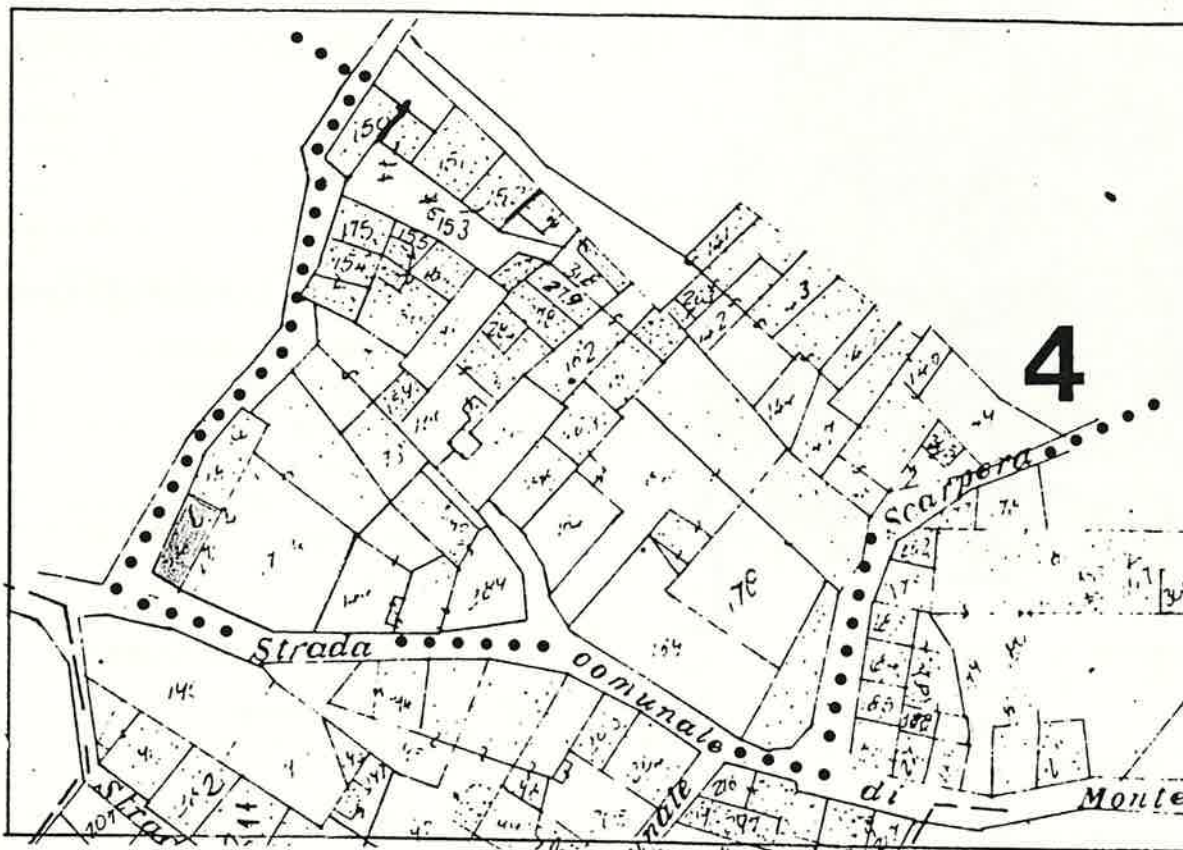

SCALA 1:1000

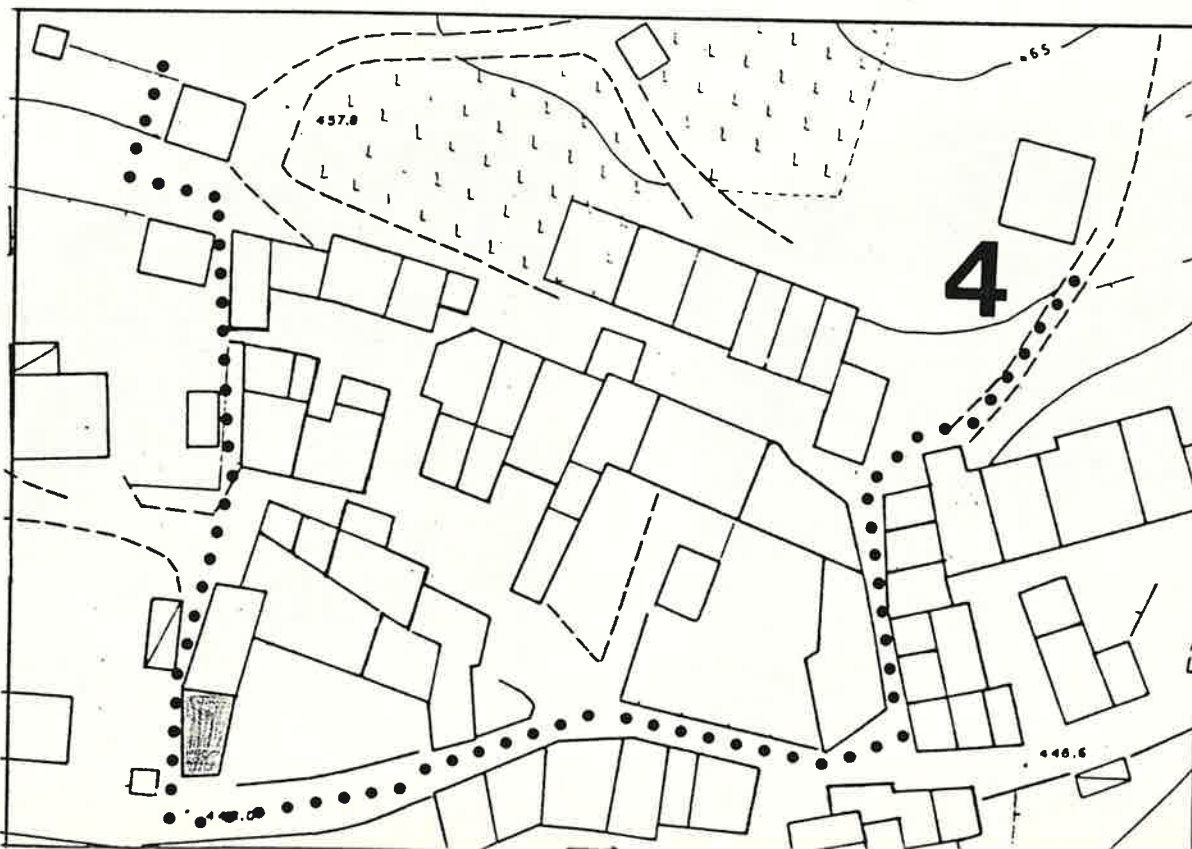

1 DATI PARAMETRICI E FUNZIONALI

1.1	area fondiaria	mq.				
1.2	superficie coperta	mq.		5	5	
1.3	n. piani		2	+	5	
1.4	h in gronda	m.	8	5	0	
1.5	volume	mc.	4	6	4	5
1.6	densità edilizia	mc./mq.				

2 APPROVVIGIONAMENTO

2.1	energia elettrica	si	no
2.2	gas	X	X
2.3	acqua	X	
2.4	pozzo		X

3 SMALTIMENTO

3.1	rete fognaria	si	no
3.2	pozzo nero		
3.3	dispersione		
3.4	fossa biologica		

4 PRESENZA DELL'IMPIANTO AL CATASTO

4.1	18	si	no
4.2	18	X	
4.3	19	X	

5 VINCOLI

5.1	esistenti L. 1089/39	
5.2	" L. 1497/39	
5.3	" L. 765/67	
5.4	di progetto	

6 INTERVENTI SUCCESSIVI

6.1	ristrutturazioni	si	no
6.2	restauri	X	X

7 PROPRIETÀ

7.1	ente pubblico	
7.2	ente religioso	
7.3	società immobiliari	
7.4	condominio	
7.5	personale	X
7.6	altro	

8 DESTINAZIONE D'USO PREVALENTE

8.1	originaria	Residenza	
8.2	attuale	Residenza	
		compatibile	
		non compatibile	

9 DESTINAZIONE D'USO

9.1	residenza	PT	P1	AP
9.2	artigianato	X	X	
9.3	industria			
9.4	commercio			
9.5	uffici			
9.6	esercizi pubblici			
9.7	enti - associazioni			
9.8	magazzini			
9.9	uso pubblico			
9.10	altro uso			

10 DESTINAZIONE SUPERFICI SCOPERTE

10.1	cortili		
10.2	giardini		
10.3	parcheggi		
10.4	altro		

11 STATO DI CONSERVAZIONE

11.1	strutture orizzontali	A	B	C	D
11.2	strutture verticali	X			
11.3	coperture	X			
11.4	gronde - pluviali	X			
11.5	intonaci	X			
11.6	serramenti	X			
11.7	altro				

12 SPAZI COMUNI COPERTI

12.1	atri e corridoi	A	B	C	D
12.2	scale				

13 UTILIZZO ABITAZIONI

13.1	piano terra	1	
13.2	piano primo	X	
13.3	piano secondo	X	
13.4	piano terzo		
13.5	altri piani		

14 UTILIZZI DIVERSI

14.1	industriale	addetti	calpestio	n.p.
14.2	artigianale			
14.3	commerciale			

15 ALLEGATI

15.1	doc. ARCHIVIO DI STATO	
15.2	" " COMUNALE	
15.3	" fotografica	
15.4	scheda socio - economica	
15.5	scheda tipologica	
15.6	altro	

15 INDICAZIONI E SCHEMI SULLA TIPOLOGIA EDILIZIA

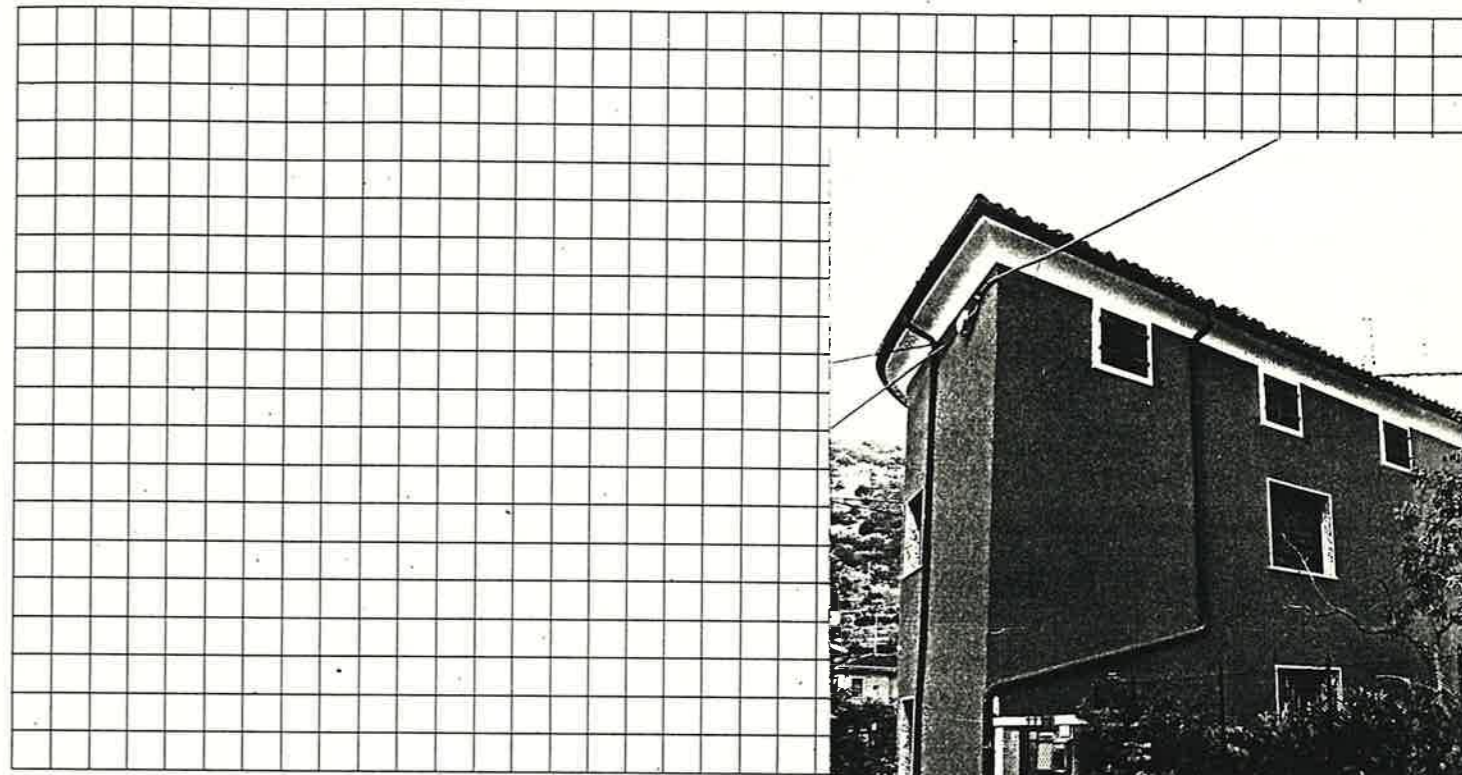

16 DOCUMENTAZIONE FOTOGRAFICA

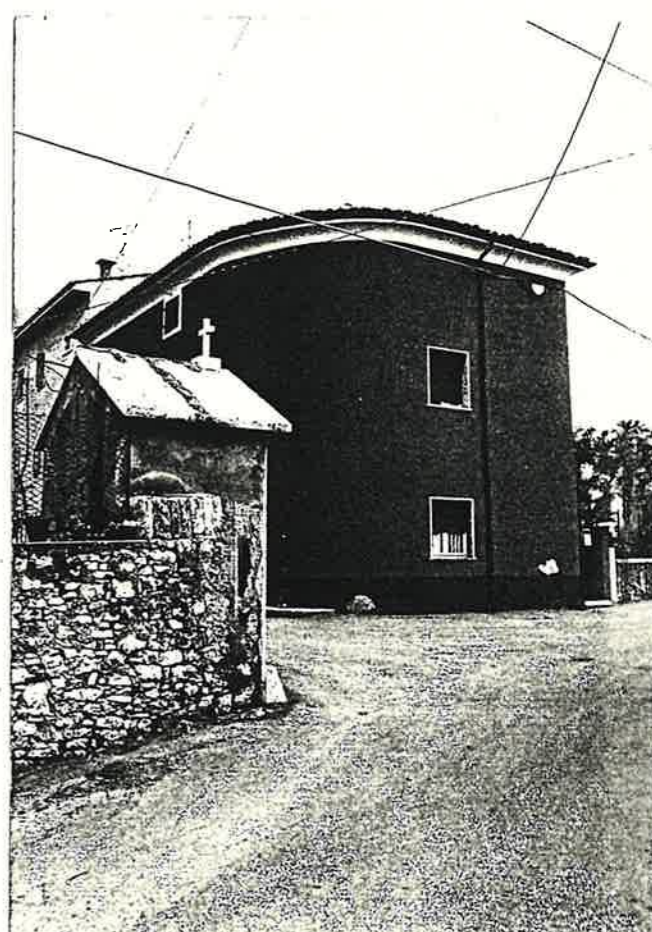
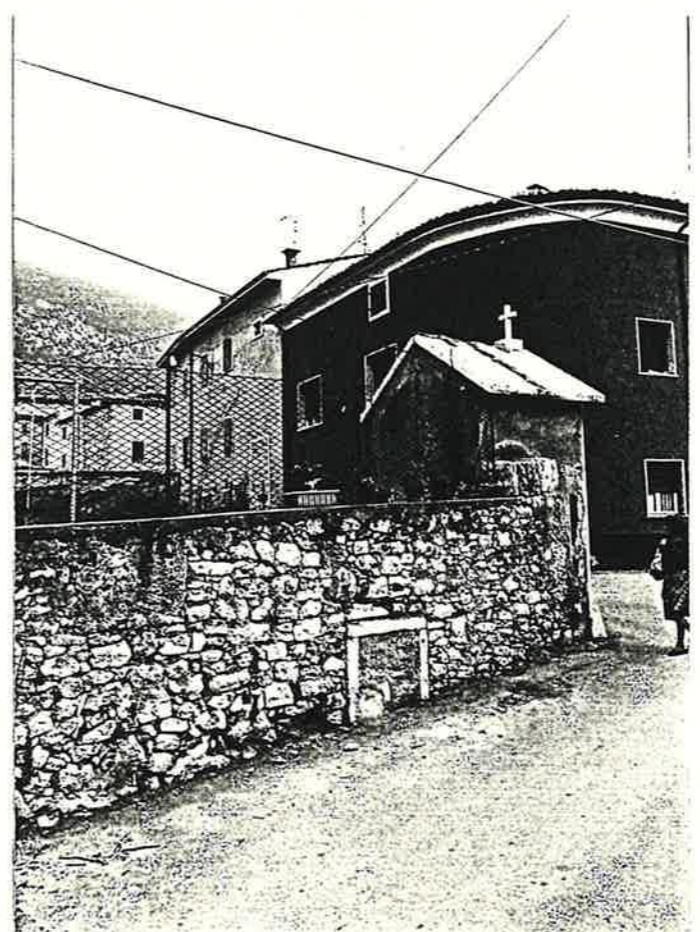

Quartiere MONTE

SCHEDA EDILIZIA N. 98

Isolato N. 4

N. C. E. U. Partita

Via KOLBE

Mappale

C. T. Sez. F Mapp. 144

CATASTO

AEROFOTOGRAMMETRIA

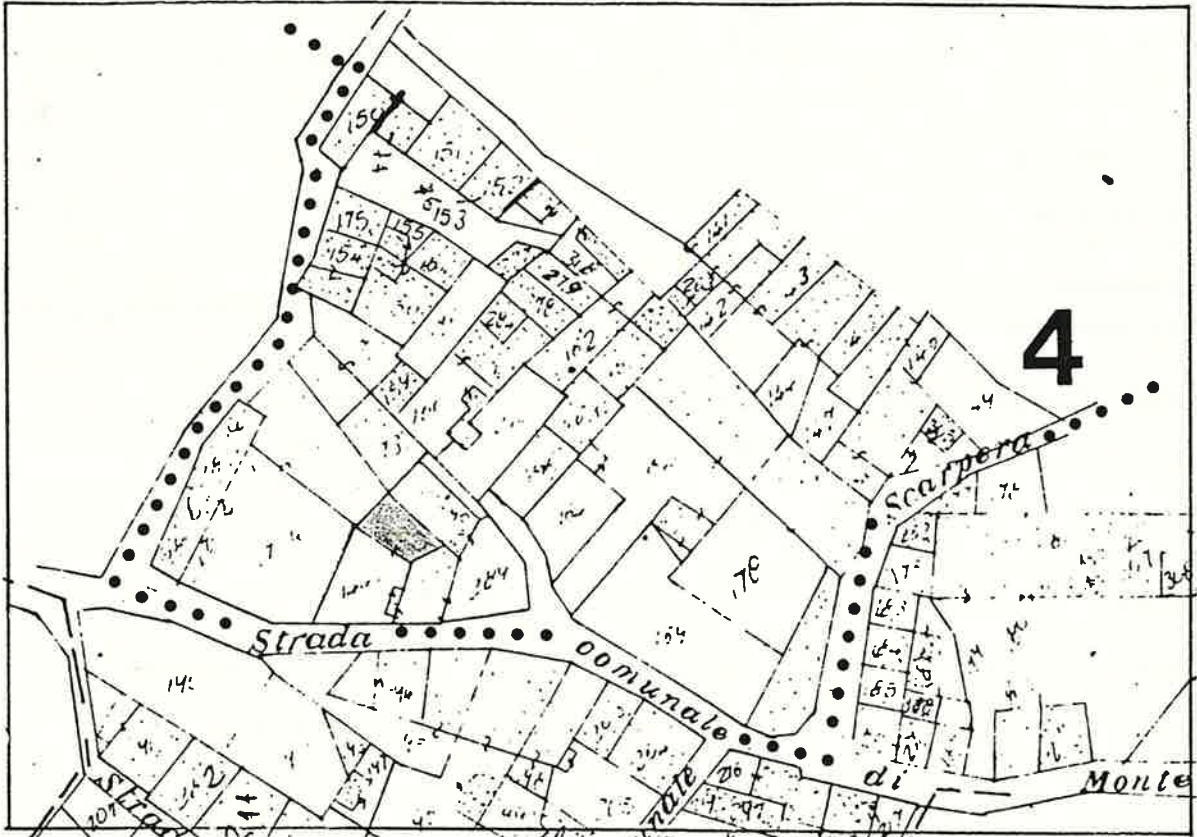

SCALA 1:1000

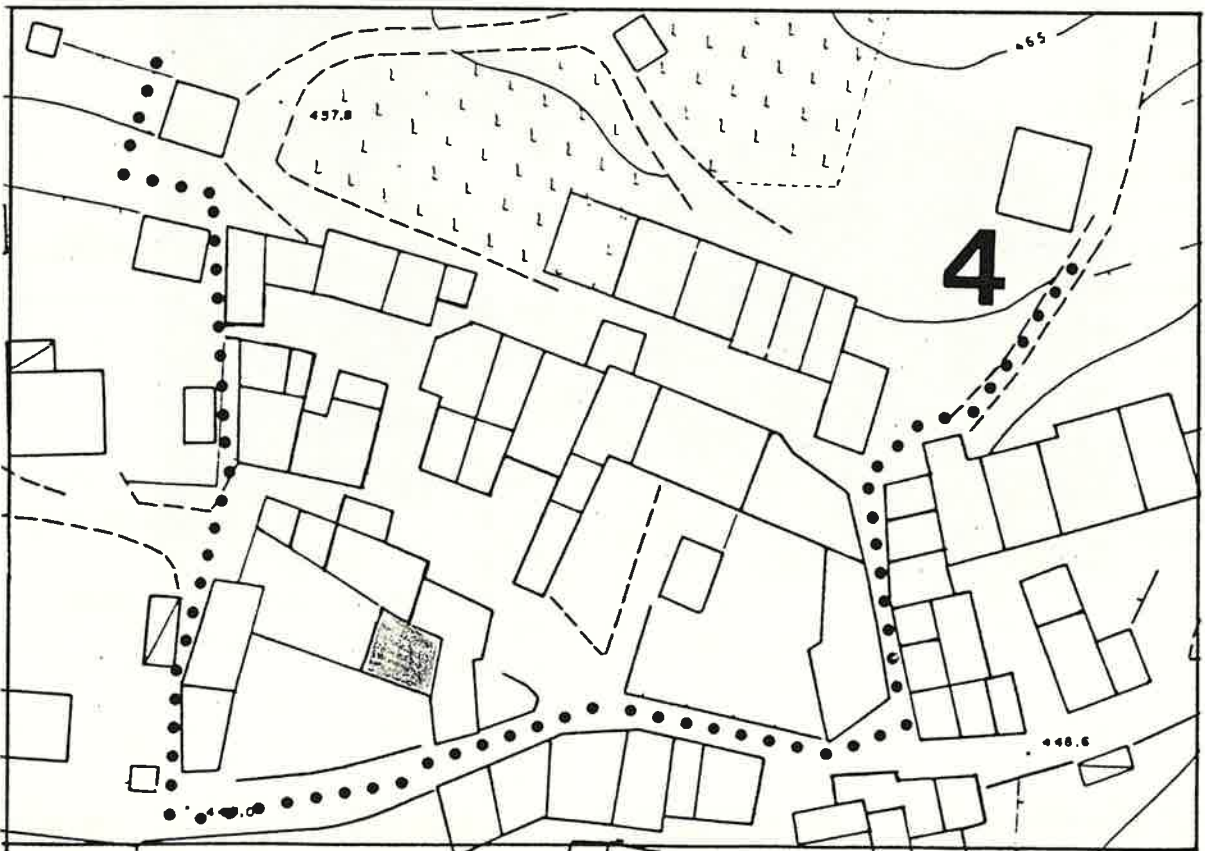

Quartiere MONTE

SCHEDA EDILIZIA N. 99

Isolato N. 4

N. C. E. U. Partita

Via POMARI

Mappale

C. T. Sez. F. Mapp. 289-290 (pa)

CATASTO

AEROFOTOGRAMMETRIA

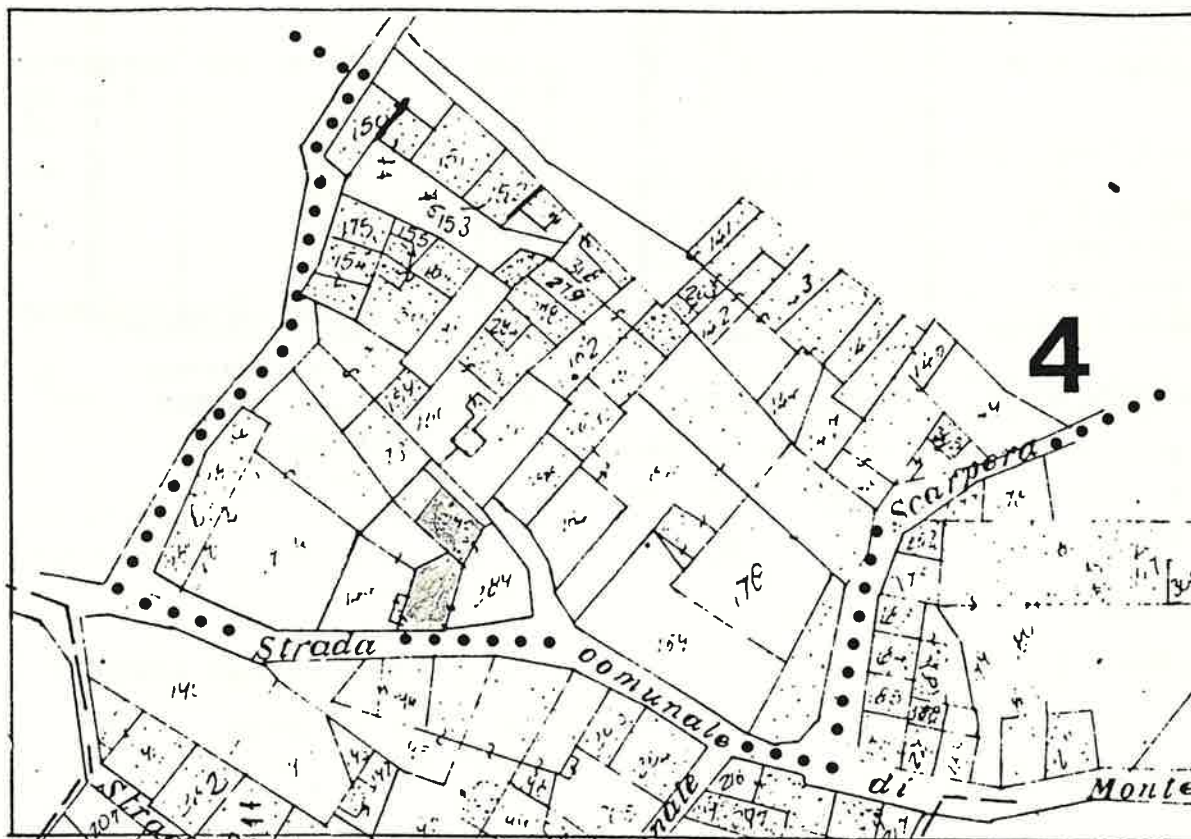

SCALA 1:1000

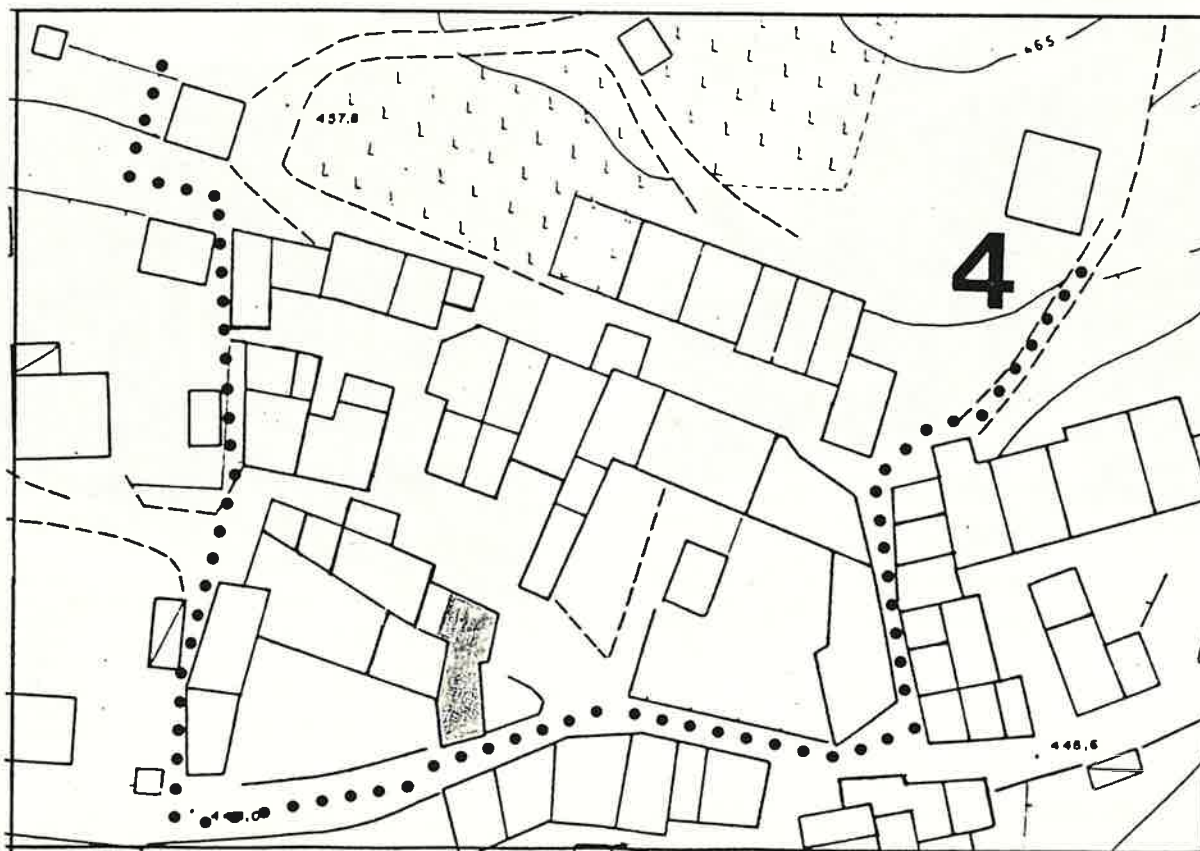

1 DATI PARAMETRICI E FUNZIONALI

1.1	area fondiaria	mq.				
1.2	superficie coperta	mq.	1	1	5	
1.3	n. piani				2	
1.4	h in gronda	m.	6	0	0	
1.5	volume	mc.	6	3	0	
1.6	densità edilizia	mc./mq.				

2 APPROVVIGIONAMENTO

2.1	energia elettrica	si	no
2.2	gas	X	X
2.3	acqua	X	
2.4	pozzo		X

3 SMALTIMENTO

3.1	rete fognaria	si	no
3.2	pozzo nero		
3.3	dispersione		
3.4	fossa biologica		

4 PRESENZA DELL'IMPIANTO AL CATASTO

4.1	18	si	no
4.2	18	X	
4.3	19	X	

parte

5 VINCOLI

5.1	esistenti L. 1089/39	
5.2	" L. 1497/39	
5.3	" L. 765/67	
5.4	di progetto	

6 INTERVENTI SUCCESSIVI

6.1	ristrutturazioni	si	no
6.2	restauri	X	X

7 PROPRIETÀ

7.1	ente pubblico	
7.2	ente religioso	
7.3	società immobiliari	
7.4	condominio	
7.5	personale	X
7.6	altro	

8 DESTINAZIONE D'USO PREVALENTE

8.1	originaria	Residenza
8.2	attuale	Residenza
	compatibile	
	non compatibile	

9 DESTINAZIONE D'USO

9.1	residenza	PT	P1	AP
9.2	artigianato	X	X	
9.3	industria			
9.4	commercio			
9.5	uffici			
9.6	esercizi pubblici			
9.7	enti - associazioni			
9.8	magazzini			
9.9	uso pubblico			
9.10	altro uso			

10 DESTINAZIONE SUPERFICI SCOPERTE

10.1	cortili	X	
10.2	giardini		
10.3	parcheggi		
10.4	altro		

mq.

11 STATO DI CONSERVAZIONE

11.1	strutture orizzontali	A	B	C	D
11.2	strutture verticali	X			
11.3	coperture	X			
11.4	gronde - pluviali	X			
11.5	intonaci	X			
11.6	serramenti	X			
11.7	altro				

12 SPAZI COMUNI COPERTI

12.1	atri e corridoi	A	B	C	D
12.2	scale				

13 UTILIZZO ABITAZIONI

13.1	piano terra	2	
13.2	piano primo	X	
13.3	piano secondo	X	
13.4	piano terzo		
13.5	altri piani		

occ. non occ. sup.

14 UTILIZZI DIVERSI

14.1	industriale	addetti	calpestio	n.p.
14.2	artigianale			
14.3	commerciale			

15 ALLEGATI

15.1	doc. ARCHIVIO DI STATO	
15.2	" " COMUNALE	
15.3	" fotografica	
15.4	scheda socio-economica	
15.5	scheda tipologica	
15.6	altro	

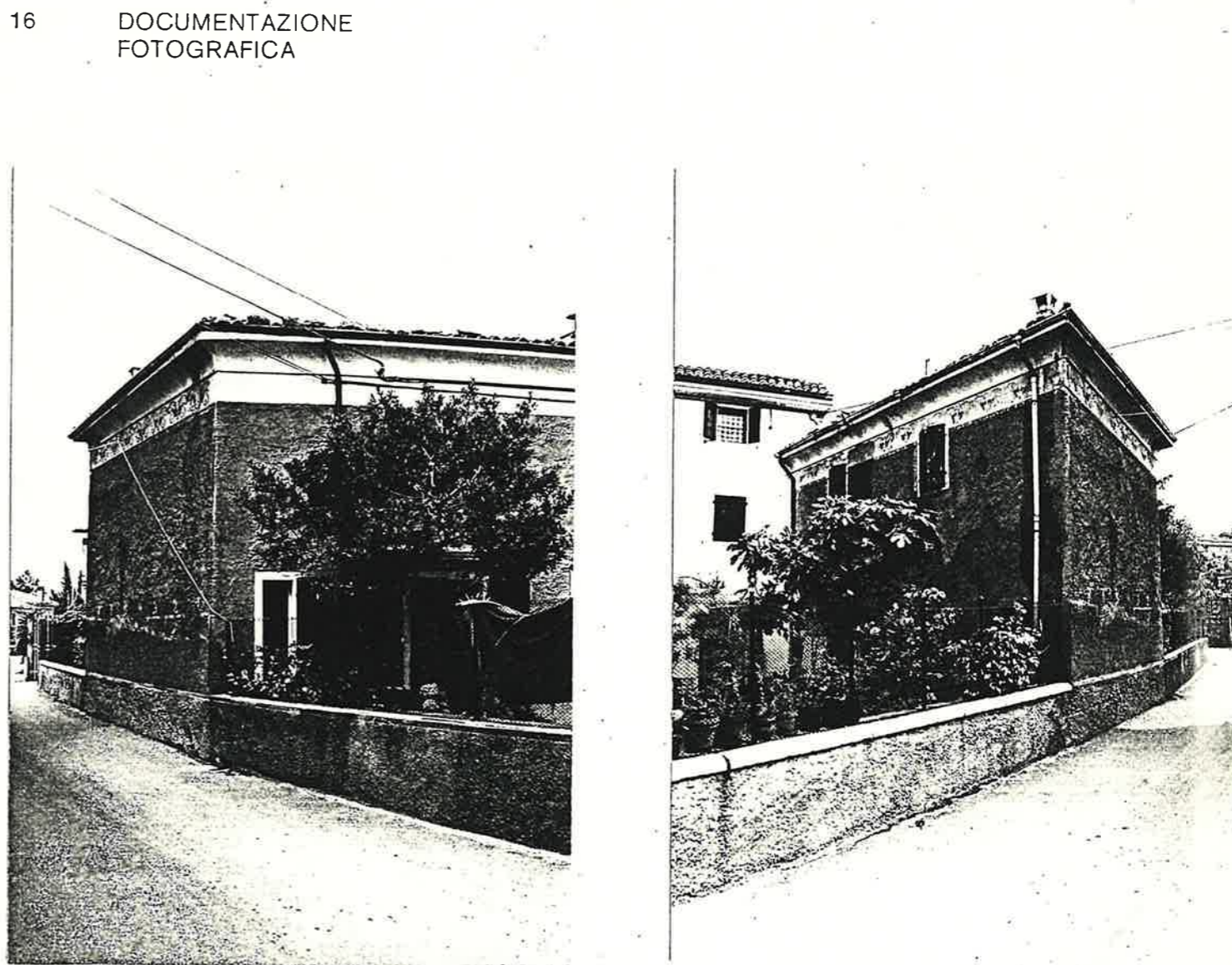
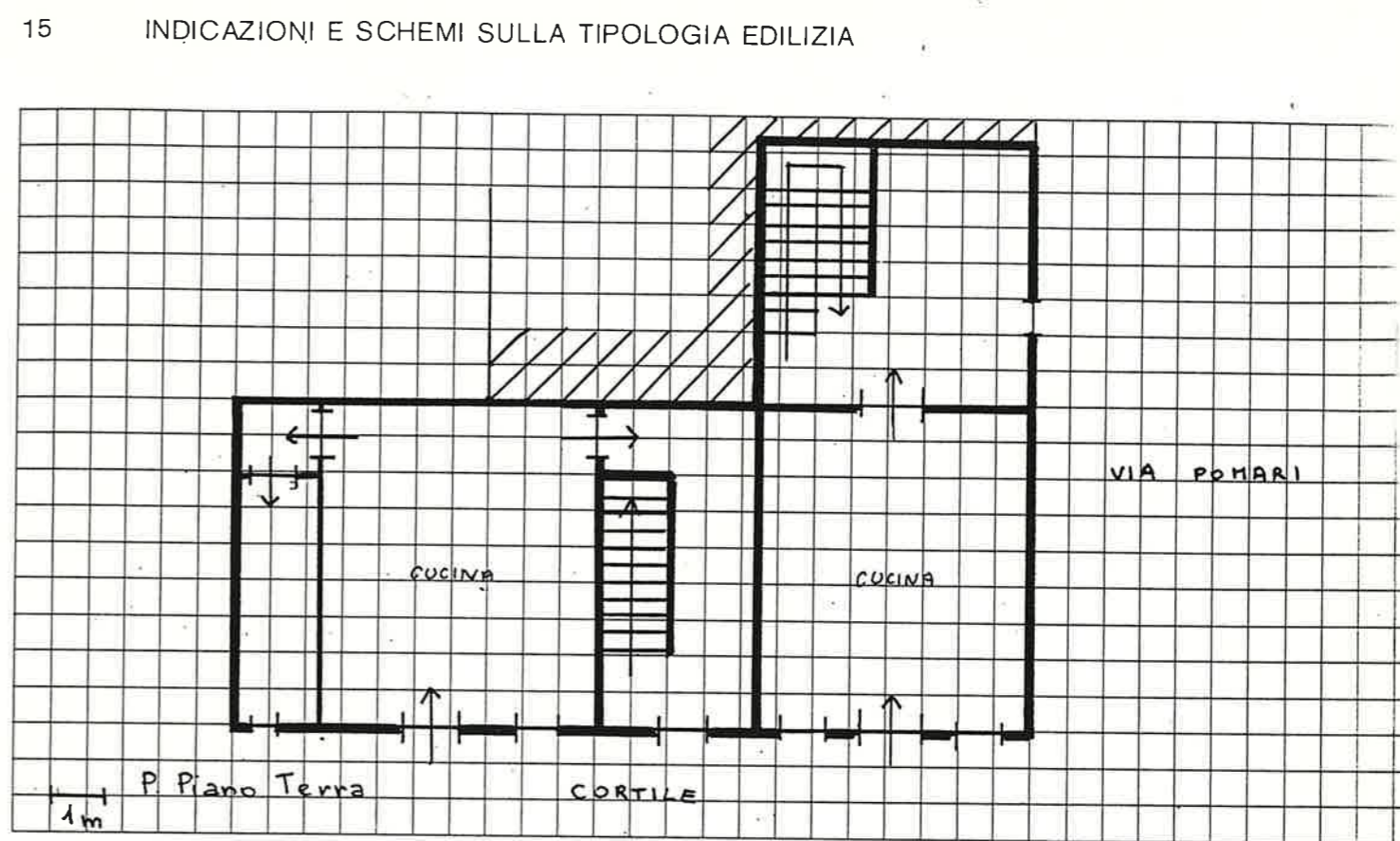

A = BUONO B = MEDIOCRE C = CATTIVO D = PESSIMO

Quartiere MONTE

SCHEDA EDILIZIA N. 100

Isolato N. 4

N. C. E. U. Partita

Via POMARI

Mappale

C. T. Sez. F Mapp. 173

CATASTO

AEROFOTOGRAMMETRIA

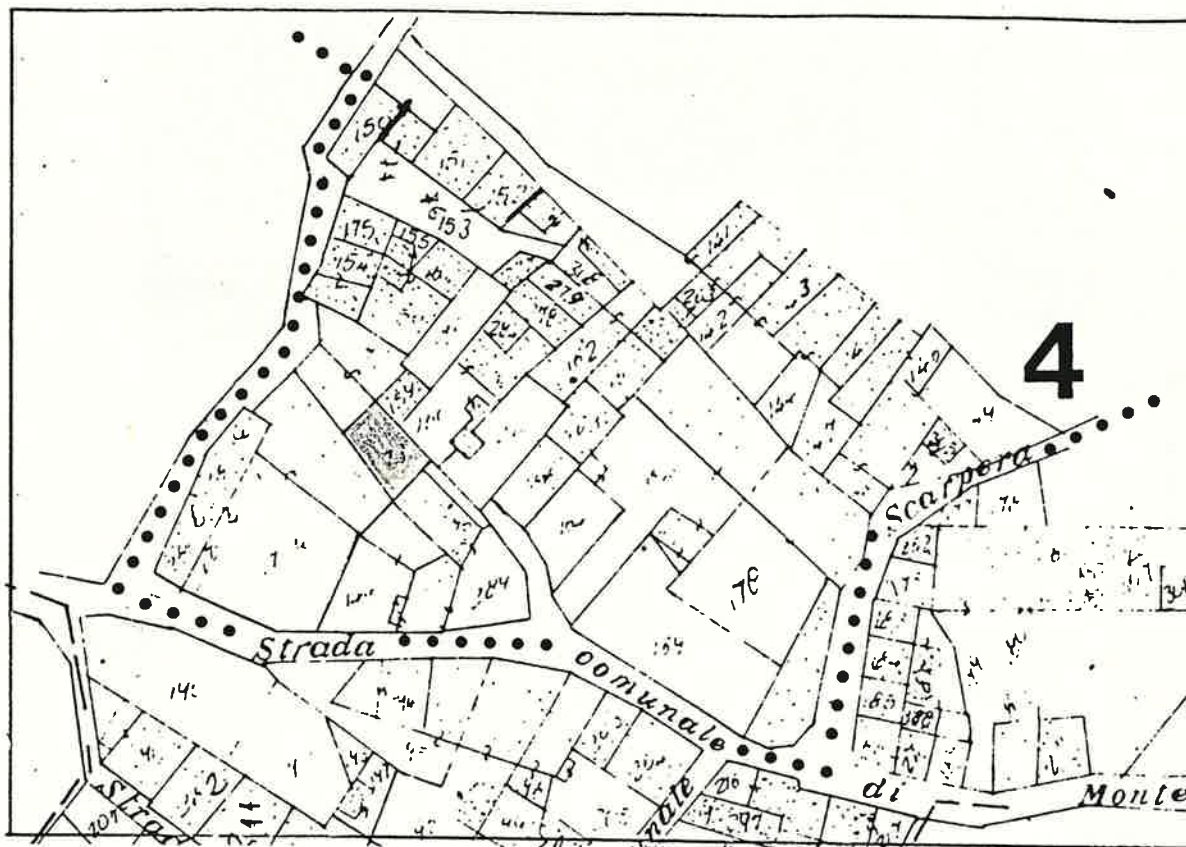

SCALA 1:1000

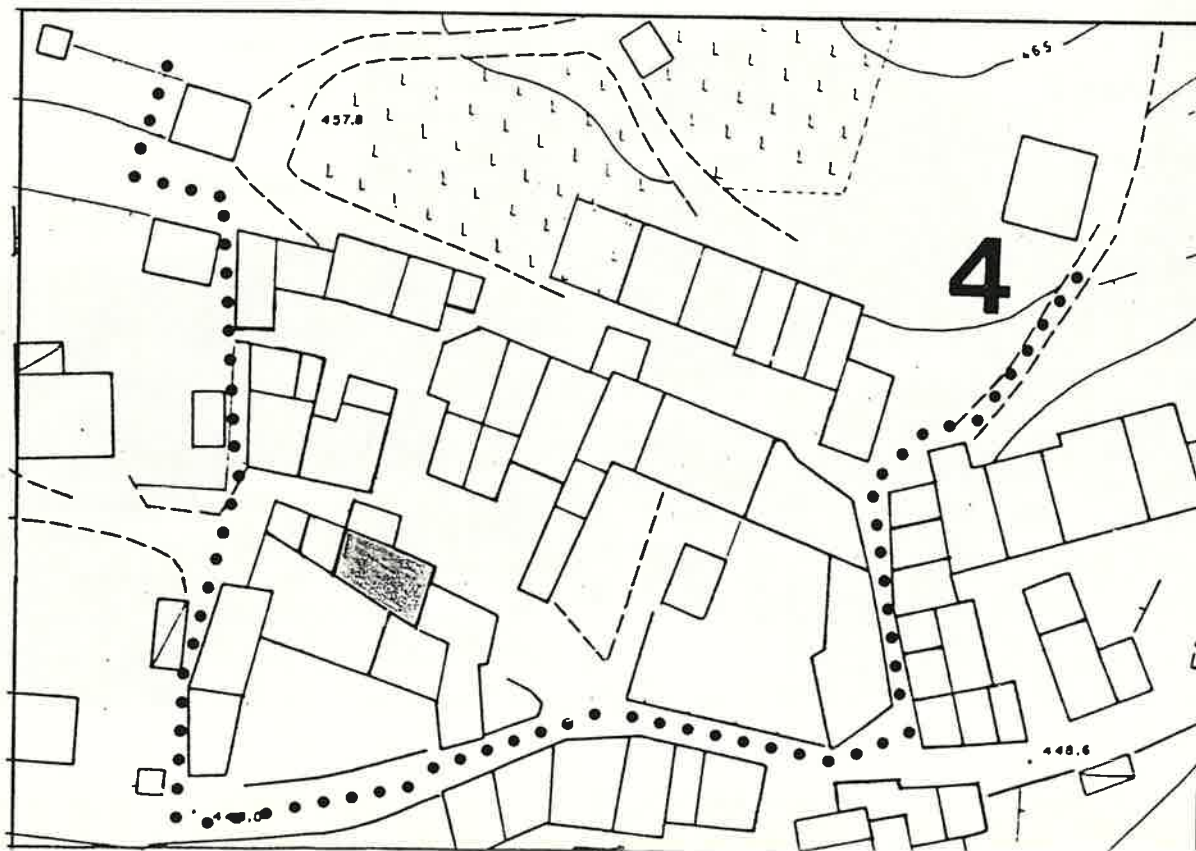

1 DATI PARAMETRICI E FUNZIONALI

1.1	area fondiaria	mq.				
1.2	superficie coperta	mq.		66		
1.3	n. piani		Cant.	+ 2		
1.4	h in gronda	m.		600		
1.5	volume	mc.		396		
1.6	densità edilizia	mc./mq.				

2 APPROVVIGIONAMENTO

2.1	energia elettrica	si	no
2.2	gas	X	X
2.3	acqua	X	
2.4	pozzo		X

3 SMALTIMENTO

3.1	rete fognaria	si	no
3.2	pozzo nero		
3.3	dispersione		
3.4	fossa biologica		

4 PRESENZA DELL'IMPIANTO AL CATASTO

4.1	18	si	no
4.2	18	X	
4.3	19	X	

5 VINCOLI

5.1	esistenti L. 1089/39	
5.2	" L. 1497/39	
5.3	" L. 765/67	
5.4	di progetto	

6 INTERVENTI SUCCESSIVI

6.1	ristrutturazioni	si	no
6.2	restauri	X	X

7 PROPRIETÀ

7.1	ente pubblico	
7.2	ente religioso	
7.3	società immobiliari	
7.4	condominio	
7.5	personale	X
7.6	altro	

8 DESTINAZIONE D'USO PREVALENTE

8.1	originaria	Residenza
8.2	attuale	Residenza
	compatibile	
	non compatibile	

9 DESTINAZIONE D'USO

9.1	residenza	PT	P1	AP
9.2	artigianato	X	X	
9.3	industria			
9.4	commercio			
9.5	uffici			
9.6	esercizi pubblici			
9.7	enti - associazioni			
9.8	magazzini			
9.9	uso pubblico			
9.10	altro uso			

10 DESTINAZIONE SUPERFICI SCOPERTE

10.1	cortili		
10.2	giardini		
10.3	parcheggi		
10.4	altro		

11 STATO DI CONSERVAZIONE

11.1	strutture orizzontali	A	B	C	D
11.2	strutture verticali	X			
11.3	coperture	X			
11.4	gronde - pluviali	X			
11.5	intonaci		X		
11.6	serramenti	X			
11.7	altro				

12 SPAZI COMUNI COPERTI

12.1	atri e corridoi	A	B	C	D
12.2	scale				

13 UTILIZZO ABITAZIONI n

13.1	piano terra	1	
13.2	piano primo	X	
13.3	piano secondo	X	
13.4	piano terzo		
13.5	altri piani		

14 UTILIZZI DIVERSI

14.1	industriale	addetti	calpestio	n.p.
14.2	artigianale			
14.3	commerciale			

15 ALLEGATI

15.1	doc. ARCHIVIO DI STATO	
15.2	" " COMUNALE	
15.3	" fotografica	
15.4	scheda socio - economica	
15.5	scheda tipologica	
15.6	altro	

15 INDICAZIONI E SCHEMI SULLA TIPOLOGIA EDILIZIA

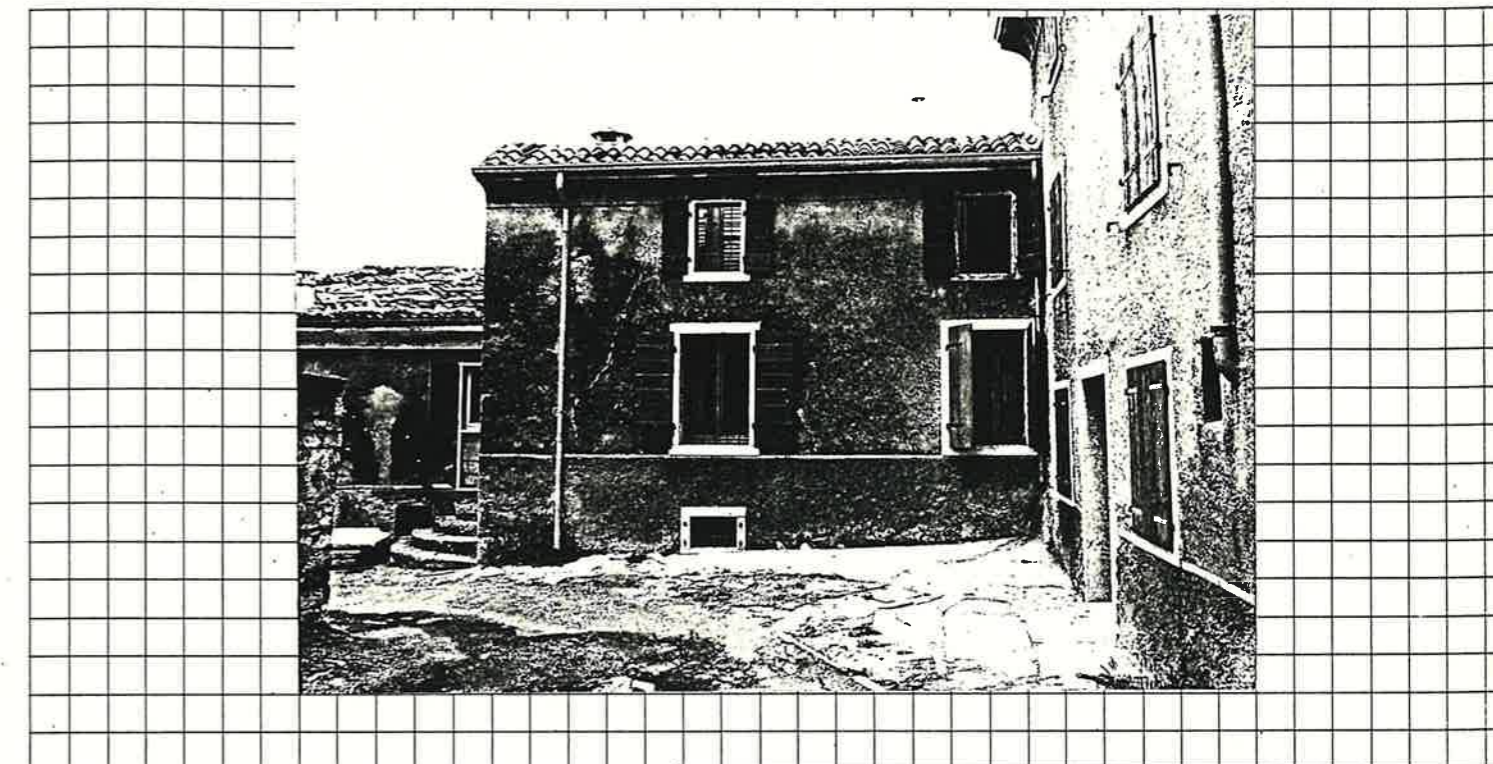

16 DOCUMENTAZIONE FOTOGRAFICA

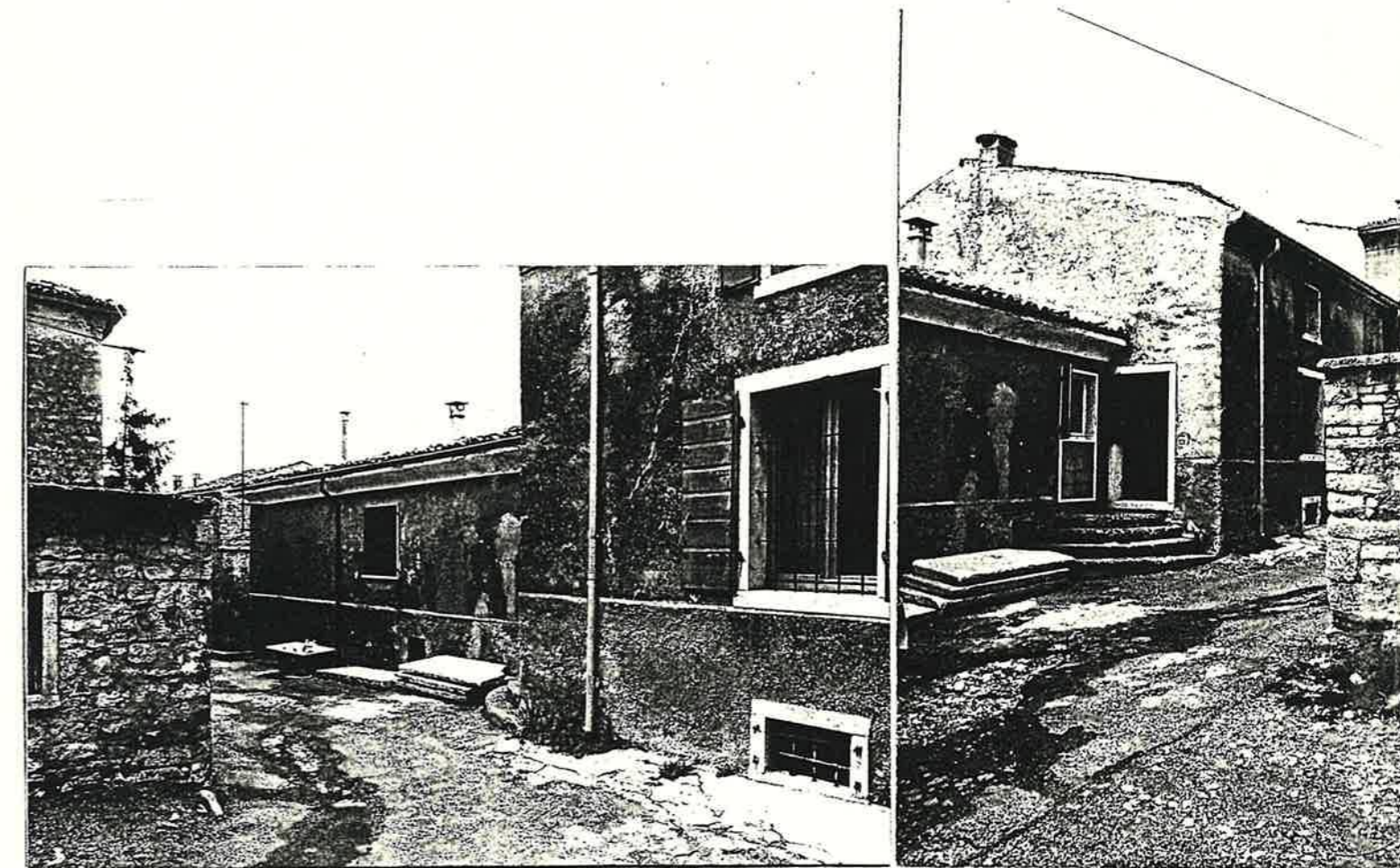

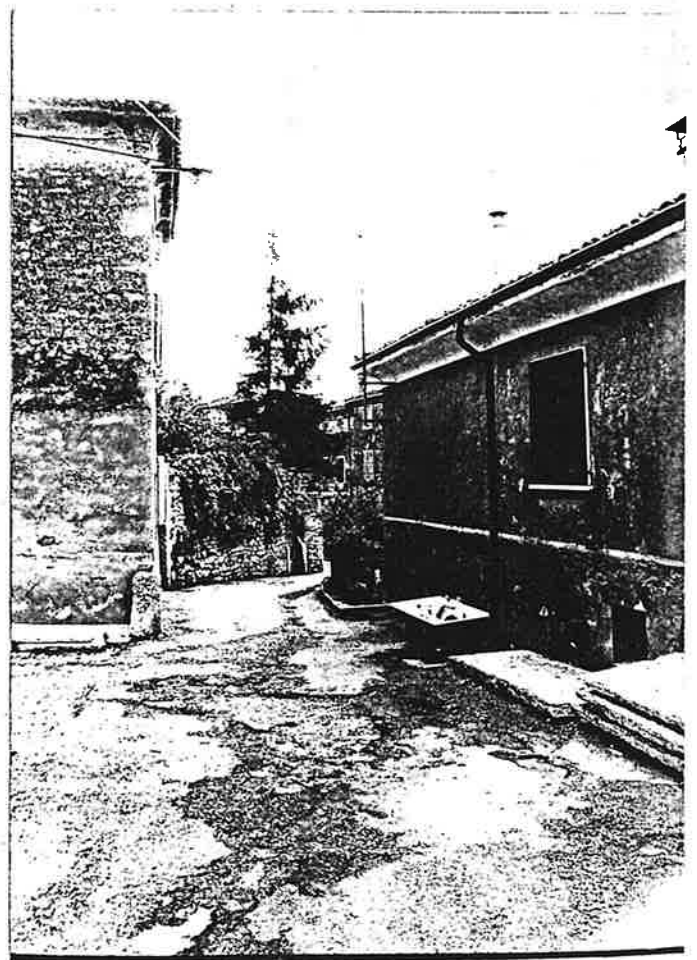
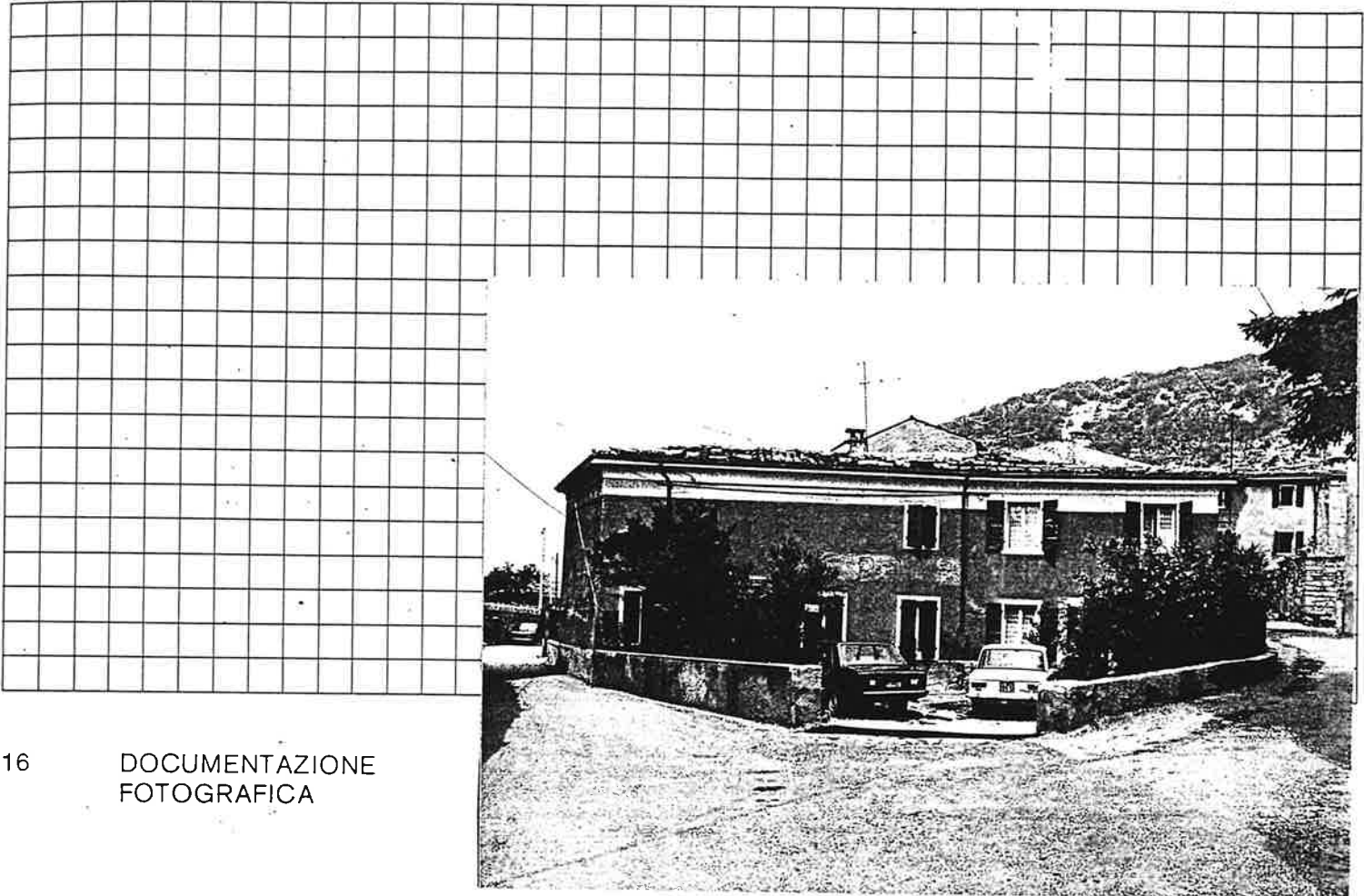

Quartiere MONTE

SCHEDA EDILIZIA N. 101

Isolato N. 4

N. C. E. U. Partita

Via POMARI N. 81

Mappale

C. T. Sez. F Mapp. 159

CATASTO

AEROFOTOGRAMMETRIA

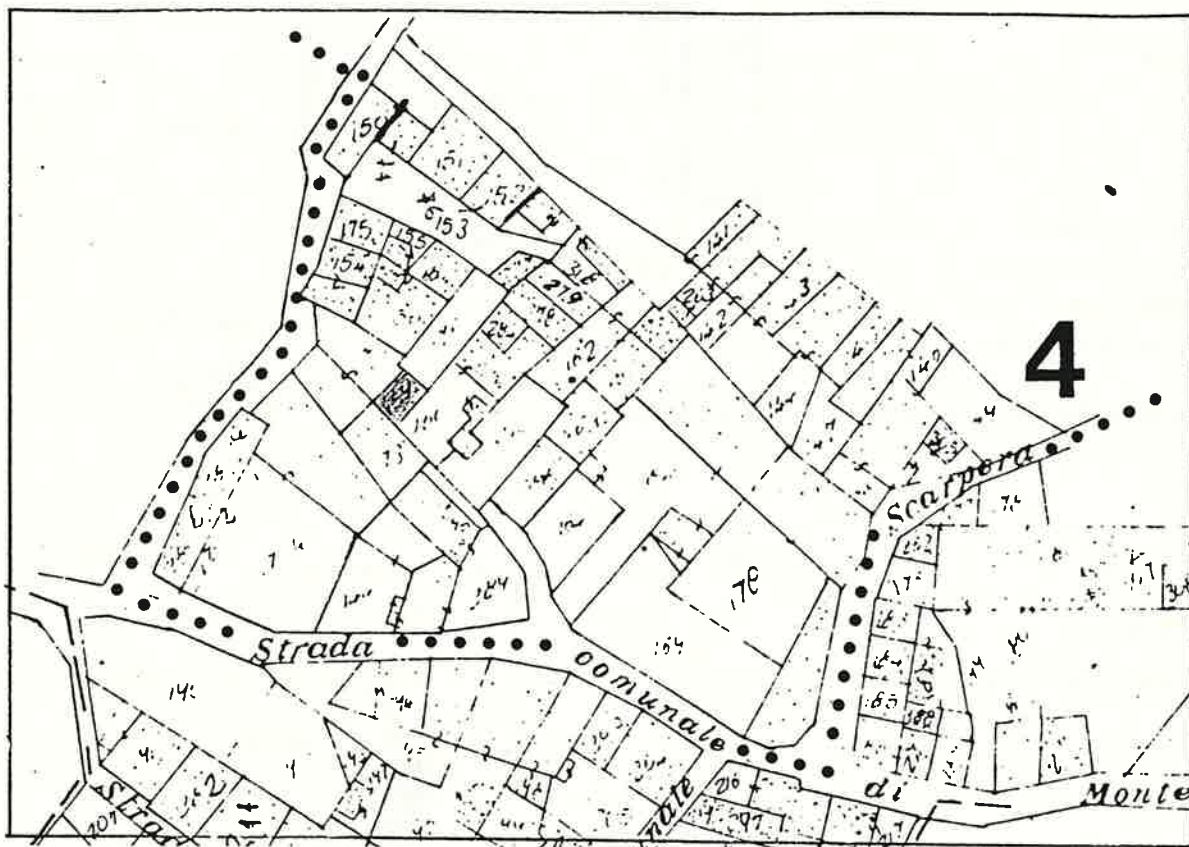

SCALA 1:1000

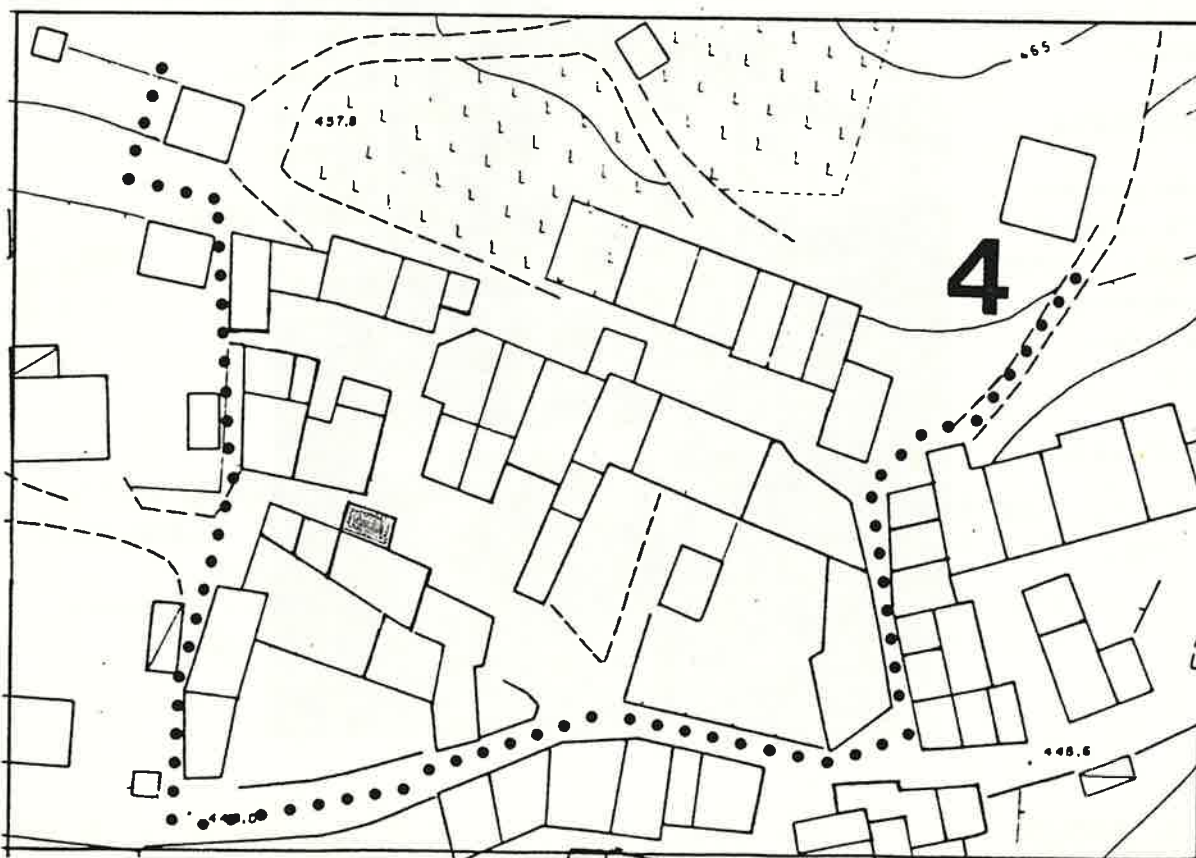

1 DATI PARAMETRICI E FUNZIONALI

1.1	area fondiaria	mq.				
1.2	superficie coperta	mq.		2	7	
1.3	n. piani				3	
1.4	h in gronda	m.		4	5	0
1.5	volume	mc.	2	0	2	5
1.6	densità edilizia mc./mq.					

2 APPROVVIGIONAMENTO

2.1	energia elettrica	si	no
2.2	gas	X	X
2.3	acqua	X	
2.4	pozzo		X

3 SMALTIMENTO

3.1	rete fognaria	si	no
3.2	pozzo nero		
3.3	dispersione		
3.4	fossa biologica		

4 PRESENZA DELL'IMPIANTO AL CATASTO

4.1	18	si	no
4.2	18	X	
4.3	19	X	

5 VINCOLI

5.1	esistenti L. 1089/39	
5.2	" L. 1497/39	
5.3	" L. 765/67	
5.4	di progetto	

6 INTERVENTI SUCCESSIVI

6.1	ristrutturazioni	si	no
6.2	restauri		X

7 PROPRIETÀ

7.1	ente pubblico	
7.2	ente religioso	
7.3	società immobiliari	
7.4	condominio	
7.5	personale	X
7.6	altro	

8 DESTINAZIONE D'USO PREVALENTE

8.1	originaria	Residenza	
8.2	attuale	Residenza	
		compatibile	
		non compatibile	

9 DESTINAZIONE D'USO

9.1	residenza	PT	P1	AP
9.2	artigianato	X	X	
9.3	industria			
9.4	commercio			
9.5	uffici			
9.6	esercizi pubblici			
9.7	enti - associazioni			
9.8	magazzini			
9.9	uso pubblico			
9.10	altro uso			

10 DESTINAZIONE SUPERFICI SCOPERTE

10.1	cortili promiscuo	X	
10.2	giardini		
10.3	parcheggi		
10.4	altro		

11 STATO DI CONSERVAZIONE

11.1	strutture orizzontali	A	B	C	D
11.2	strutture verticali		X		
11.3	coperture			X	
11.4	gronde - pluviali	X			
11.5	intonaci	X			
11.6	serramenti		X		
11.7	altro				

12 SPAZI COMUNI COPERTI

12.1	atri e corridoi	A	B	C	D
12.2	scale				

13 UTILIZZO ABITAZIONI n

13.1	piano terra res. temporanea	1	
13.2	piano primo	X	
13.3	piano secondo	X	
13.4	piano terzo		
13.5	altri piani		

14 UTILIZZI DIVERSI

14.1	industriale	addetti	calpestio	n.p.
14.2	artigianale			
14.3	commerciale			

15 ALLEGATI

15.1	doc. ARCHIVIO DI STATO	
15.2	" " COMUNALE	
15.3	" fotografica	
15.4	scheda socio - economica	
15.5	scheda tipologica	
15.6	altro	

15 INDICAZIONI E SCHEMI SULLA TIPOLOGIA EDILIZIA

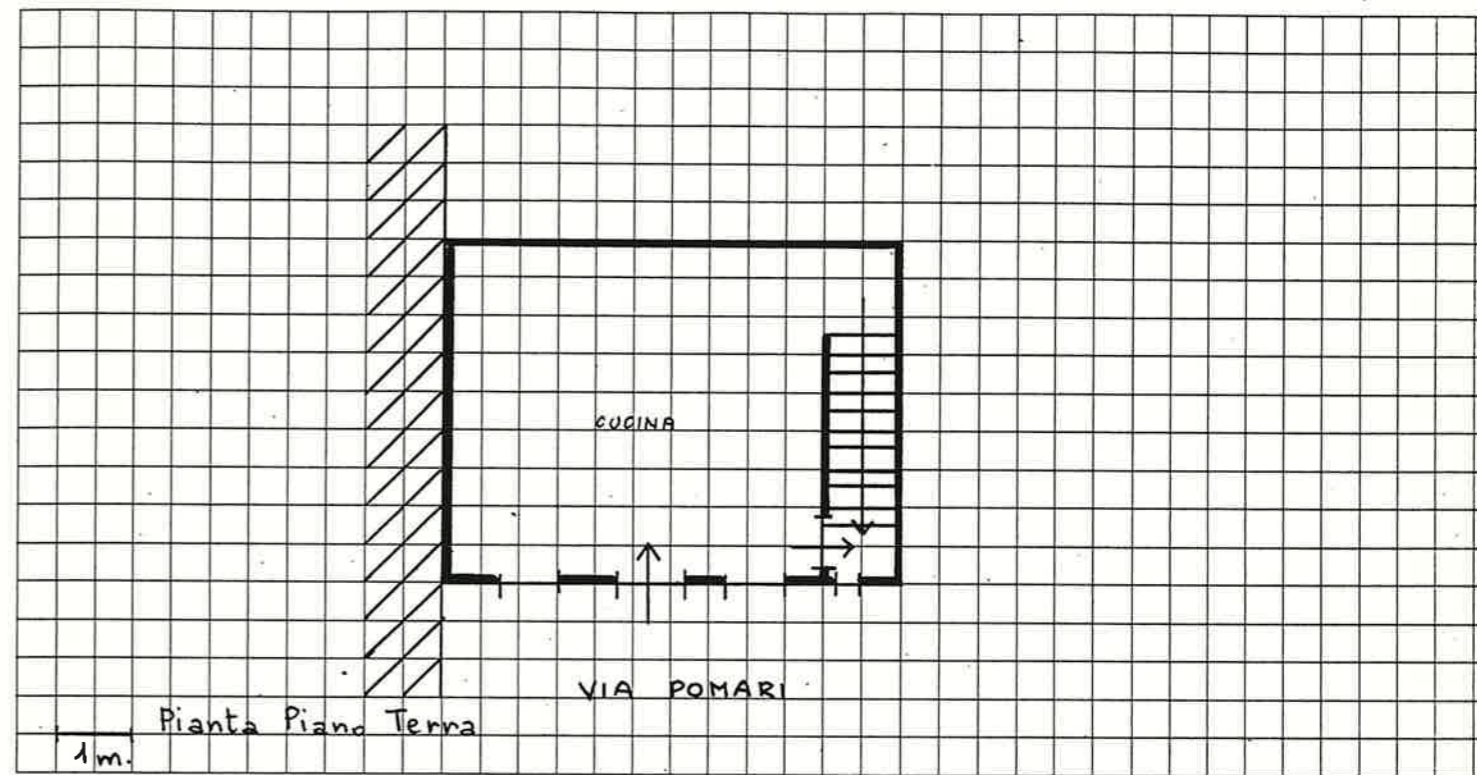

16 DOCUMENTAZIONE FOTOGRAFICA

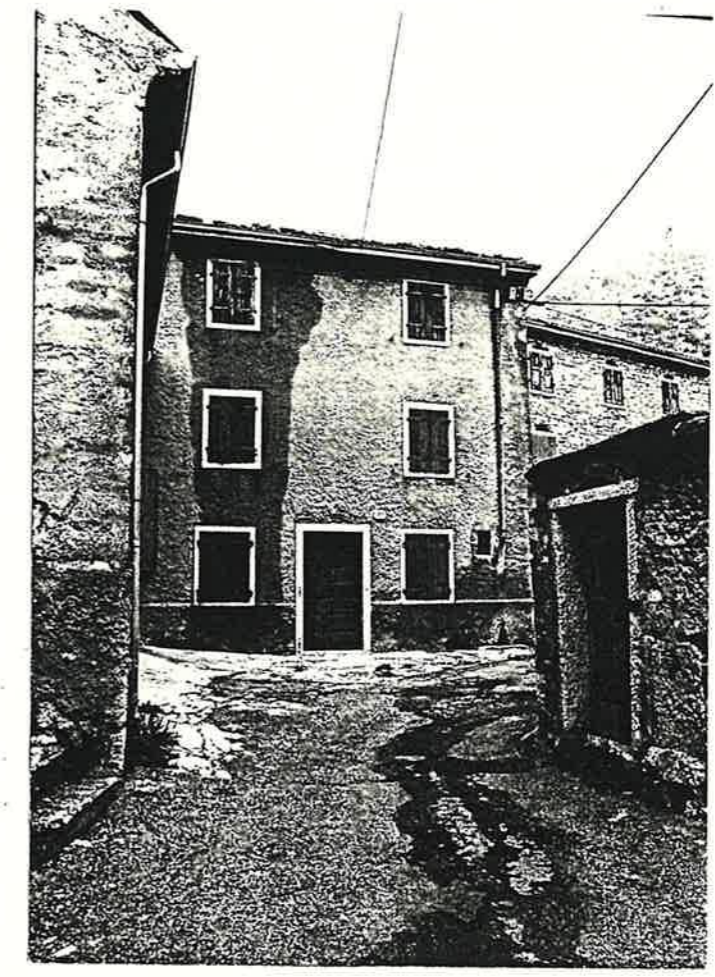

Quartiere MONTE
Isolato N. 4
Via POHARI

SCHEDA EDILIZIA N. 102
N. C. E. U. Partita _____
Mappale _____
C. T. Sez. _____ F. _____ Mapp. 172 (parte)

CATASTO

AEROFOTOGRAMMETRIA

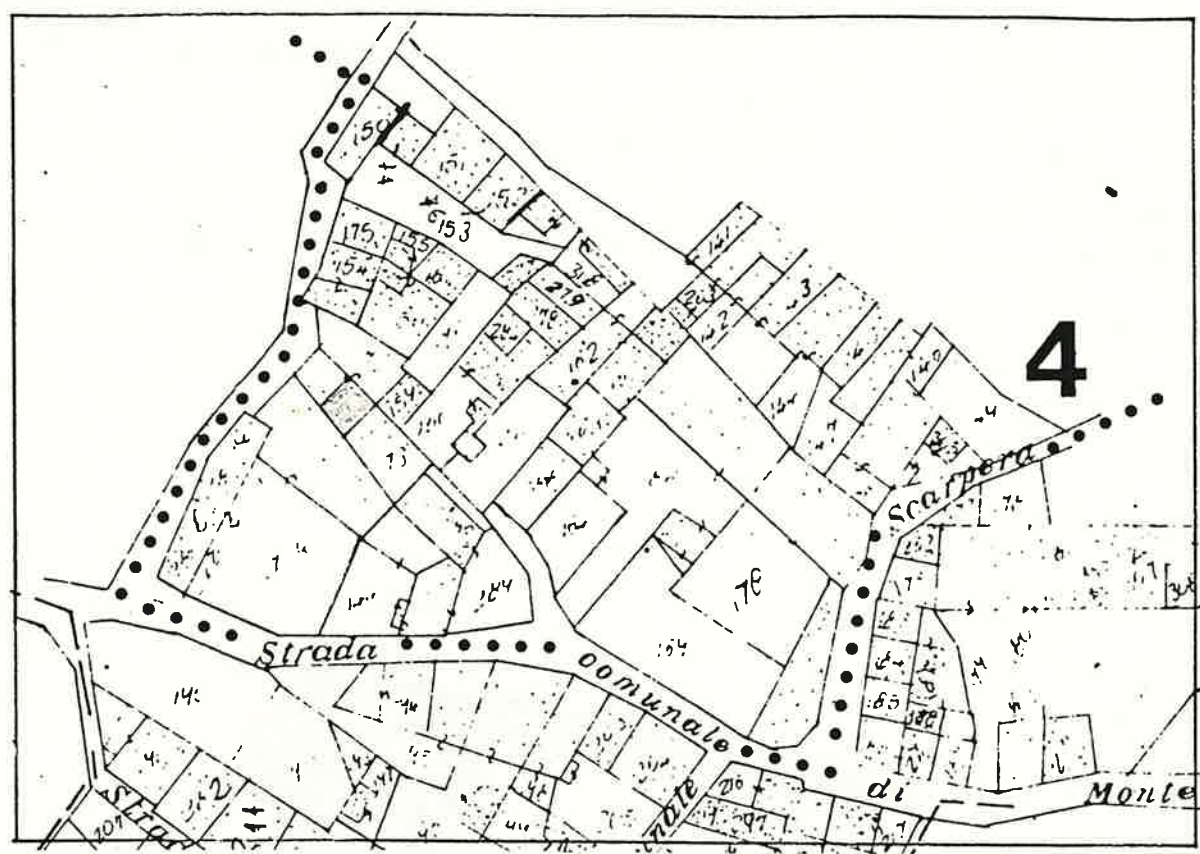

SCALA 1:1000

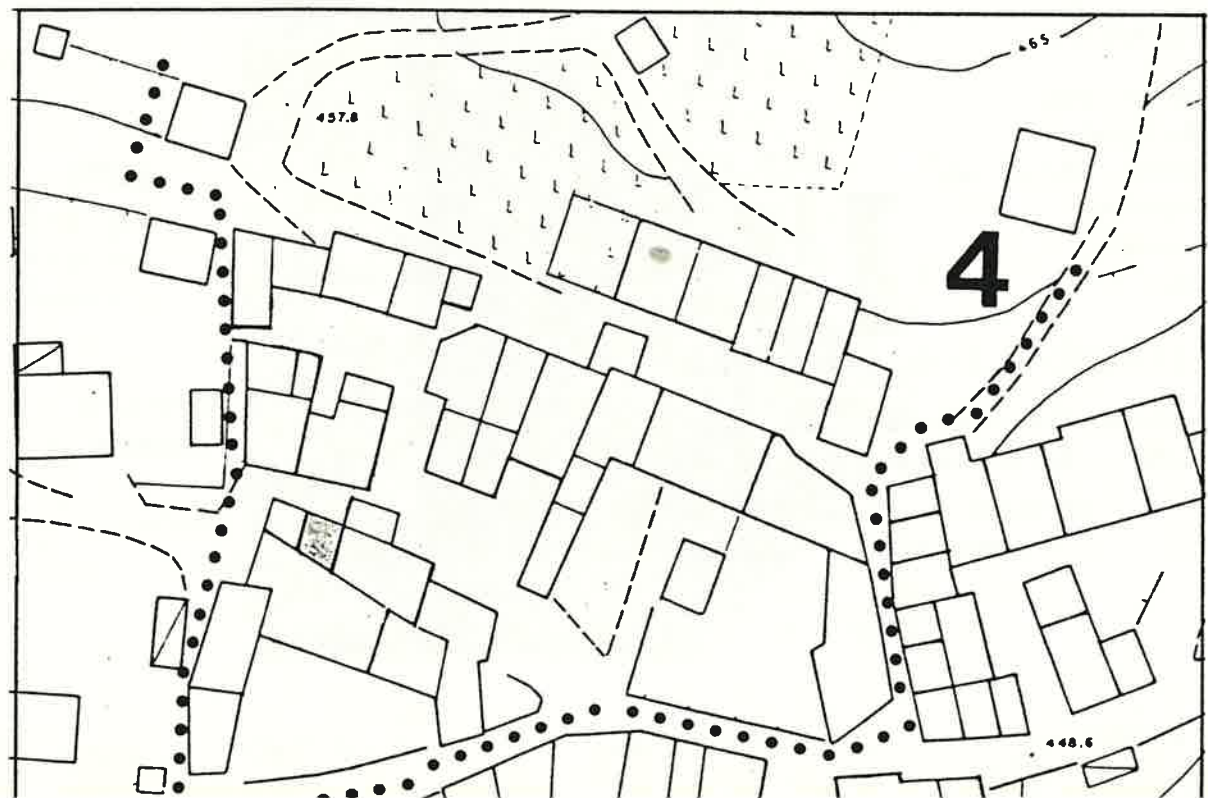

1 DATI PARAMETRICI E FUNZIONALI

1.1	area fondiaria	mq.				
1.2	superficie coperta	mq.			20	
1.3	n. piani			2	5	
1.4	h in gronda	m.		4	50	
1.5	volume	mc.		1	50	
1.6	densità edilizia	mc./mq.				

2 APPROVVIGIONAMENTO

2.1	energia elettrica	si	no
2.2	gas		X
2.3	acqua		X
2.4	pozzo		X

3 SMALTIMENTO

3.1	rete fognaria	si	no
3.2	pozzo nero		
3.3	dispersione		
3.4	fossa biologica		

4 PRESENZA DELL'IMPIANTO AL CATASTO

4.1	18	si	no
4.2	18	X	
4.3	19	X	

5 VINCOLI

5.1	esistenti L. 1089/39	
5.2	" L. 1497/39	
5.3	" L. 765/67	
5.4	di progetto	

6 INTERVENTI SUCCESSIVI

6.1	ristrutturazioni	si	no
6.2	restauri		X

7 PROPRIETÀ

7.1	ente pubblico	
7.2	ente religioso	
7.3	società immobiliari	
7.4	condominio	
7.5	personale	X
7.6	altro	

8 DESTINAZIONE D'USO PREVALENTE

8.1	originaria	Residenza	
8.2	attuale	Residenza	
	compatibile		
	non compatibile		

9 DESTINAZIONE D'USO

9.1	residenza	PT	P1	AP
9.2	artigianato	X	X	
9.3	industria			
9.4	commercio			
9.5	uffici			
9.6	esercizi pubblici			
9.7	enti - associazioni			
9.8	magazzini			
9.9	uso pubblico			
9.10	altro uso			

10 DESTINAZIONE SUPERFICI SCOPERTE

10.1	cortili promiscuo	X	
10.2	giardini		
10.3	parcheggi		
10.4	altro		

11 STATO DI CONSERVAZIONE

11.1	strutture orizzontali	A	B	C	D
11.2	strutture verticali		X		
11.3	coperture		X		
11.4	gronde - pluviali				
11.5	intonaci				
11.6	serramenti				
11.7	altro				

12 SPAZI COMUNI COPERTI

12.1	atri e corridoi	A	B	C	D
12.2	scale				

13 UTILIZZO ABITAZIONI n

13.1	piano terra		1
13.2	piano primo		X
13.3	piano secondo		X
13.4	piano terzo		
13.5	altri piani		

14 UTILIZZI DIVERSI

14.1	industriale	addetti	calpestio	n.p.
14.2	artigianale			
14.3	commerciale			

15 ALLEGATI

15.1	doc. ARCHIVIO DI STATO	
15.2	" " COMUNALE	
15.3	" fotografica	
15.4	scheda socio - economica	
15.5	scheda tipologica	
15.6	altro	

15 INDICAZIONI E SCHEMI SULLA TIPOLOGIA EDILIZIA

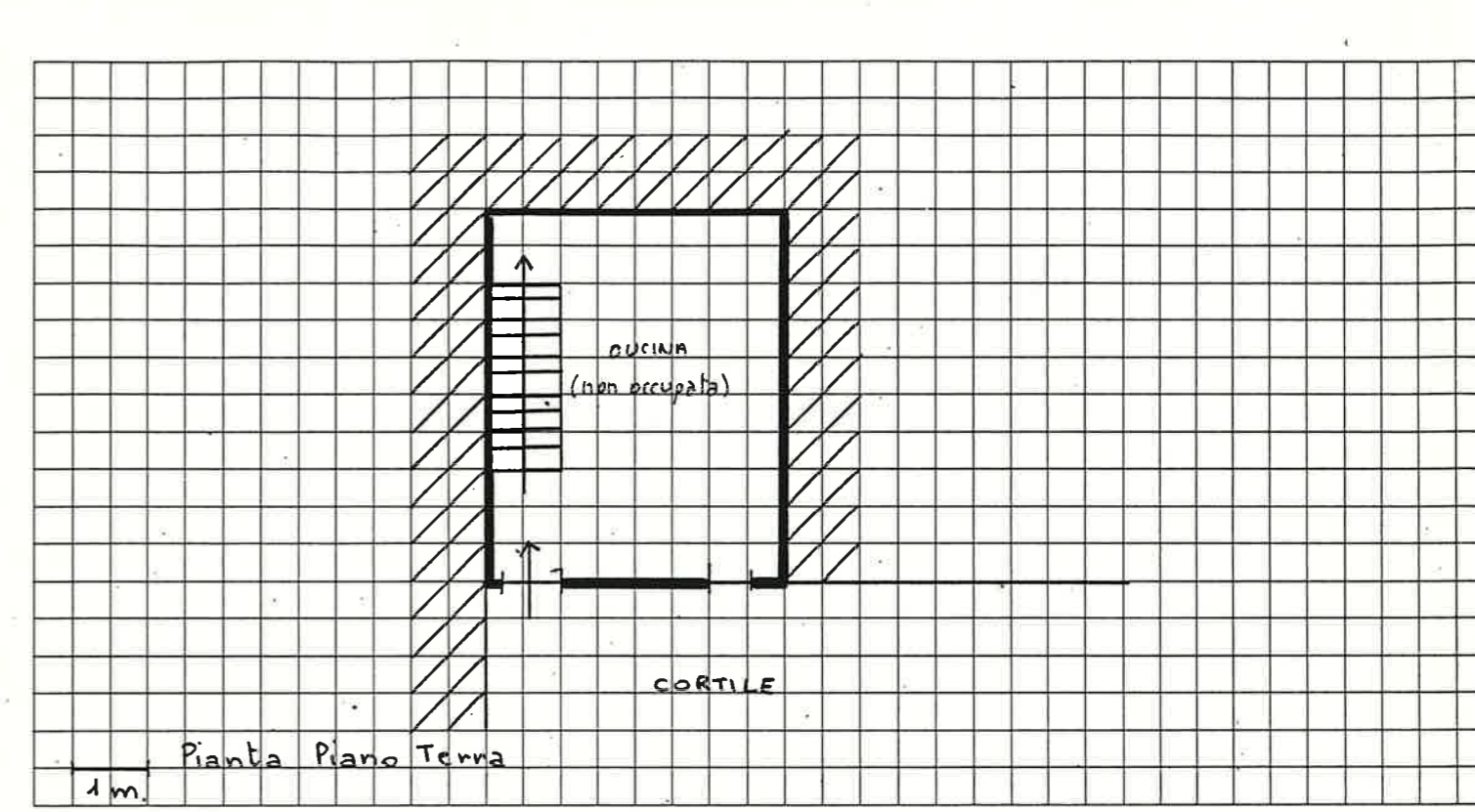

16 DOCUMENTAZIONE FOTOGRAFICA



A = BUONO B = MEDIOCRE C = CATTIVO D = PESSIMO

Quartiere MONTE

SCHEDA EDILIZIA N. 103

Isolato N. 5

N. C. E. U. Partita

Via VEZZANO N. 46

Mappale

C. T. Sez. F. Mapp. N. 7

CATASTO

AEROFOTOGRAMMETRIA

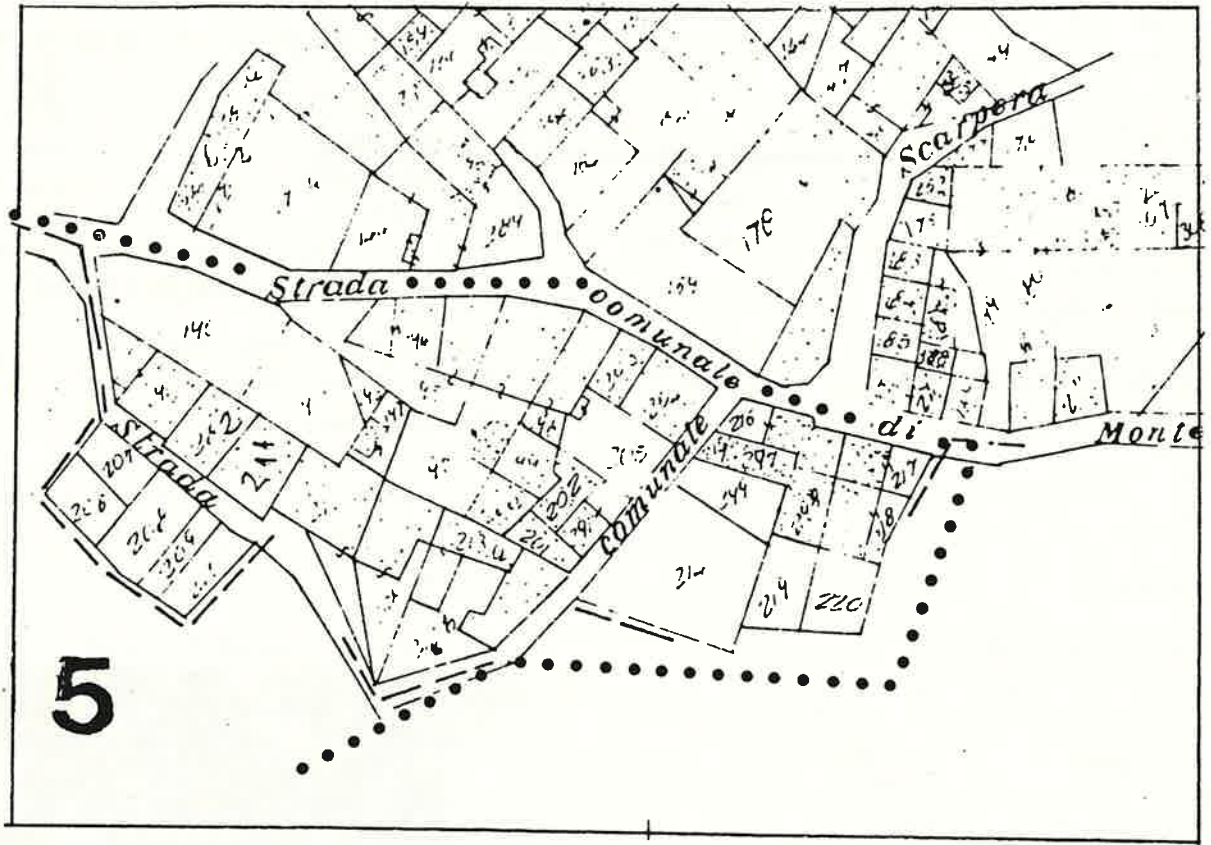

SCALA 1:1000

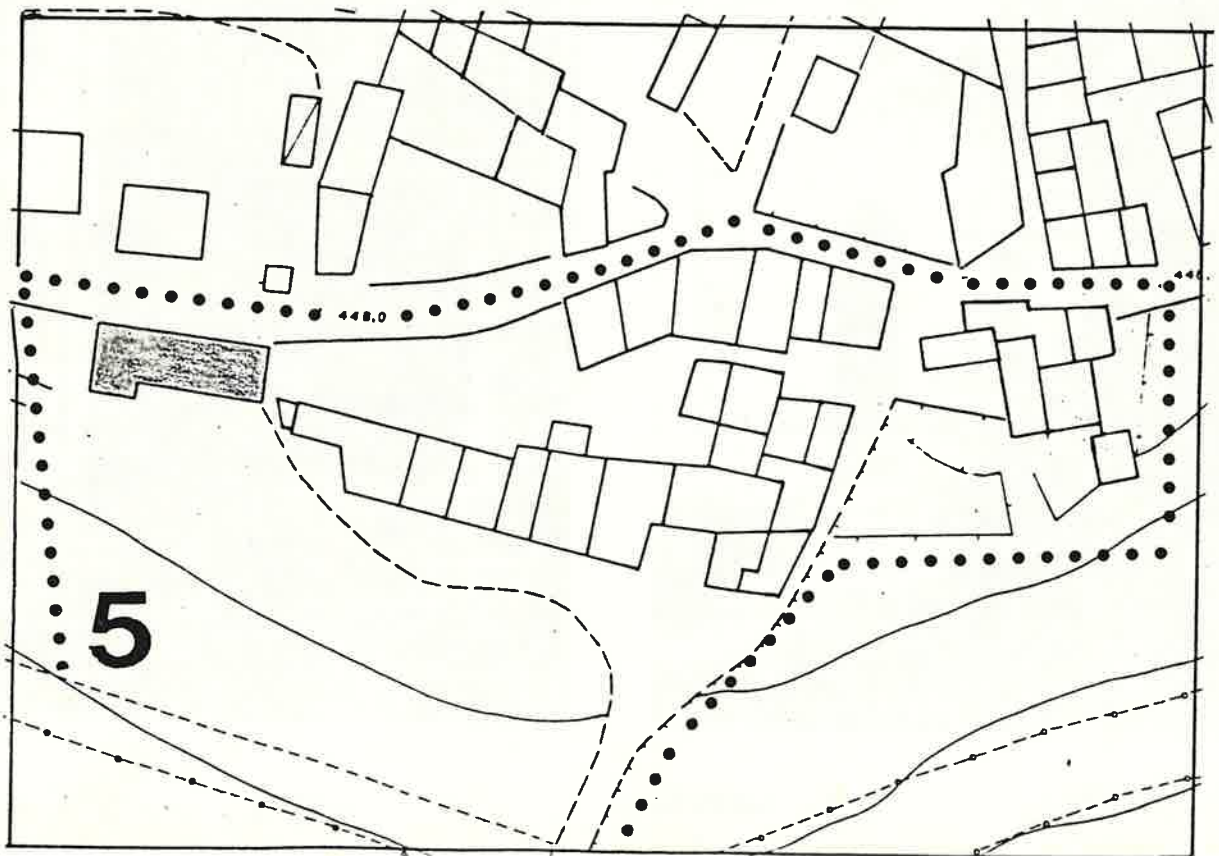

1 DATI PARAMETRICI E FUNZIONALI

1.1	area fondiaria	mq.				
1.2	superficie coperta	mq.		160		
1.3	n. piani			Residenza + 2		
1.4	h in gronda	m.		4,50		
1.5	volume	mc.		1200		
1.6	densità edilizia	mc./mq.				

2 APPROVVIGIONAMENTO

2.1	energia elettrica	si	no
2.2	gas		X
2.3	acqua	X	
2.4	pozzo		X

3 SMALTIMENTO

3.1	rete fognaria	si	no
3.2	pozzo nero		
3.3	dispersione		
3.4	fossa biologica		

4 PRESENZA DELL'IMPIANTO AL CATASTO

4.1	18	si	no
4.2	18		X
4.3	19		

5 VINCOLI

5.1	esistenti L. 1089/39	
5.2	" L. 1497/39	
5.3	" L. 765/67	
5.4	di progetto	

6 INTERVENTI SUCCESSIVI

6.1	ristrutturazioni ordinaria manut.	si	no
6.2	restauri		X

7 PROPRIETÀ

7.1	ente pubblico	
7.2	ente religioso	
7.3	società immobiliari	
7.4	condominio	
7.5	personale	X
7.6	altro	

8 DESTINAZIONE D'USO PREVALENTE

8.1	originaria	
8.2	attuale Residenza	
	compatibile	
	non compatibile	

9 DESTINAZIONE D'USO

9.1	residenza	PT	P1	AP
9.2	artigianato	X	X	
9.3	industria			
9.4	commercio			
9.5	uffici			
9.6	esercizi pubblici			
9.7	enti - associazioni			
9.8	magazzini			
9.9	uso pubblico			
9.10	altro uso			

10 DESTINAZIONE SUPERFICI SCOPERTE

10.1	cortili	X	
10.2	giardini		
10.3	parcheggi		
10.4	altro		

11 STATO DI CONSERVAZIONE

11.1	strutture orizzontali	A	B	C	D
11.2	strutture verticali	X			
11.3	coperture	X			
11.4	gronde - pluviali	X			
11.5	intonaci	X			
11.6	serramenti	X			
11.7	altro				

12 SPAZI COMUNI COPERTI

12.1	atri e corridoi	A	B	C	D
12.2	scale				

13 UTILIZZO ABITAZIONI

13.1	piano terra	2	
13.2	piano primo	X	
13.3	piano secondo	X	
13.4	piano terzo		
13.5	altri piani		

14 UTILIZZI DIVERSI

14.1	industriale	addetti	calpestio	n.p.
14.2	artigianale			
14.3	commerciale			

15 ALLEGATI

15.1	doc. ARCHIVIO DI STATO	
15.2	" " COMUNALE	
15.3	" fotografica	
15.4	scheda socio - economica	
15.5	scheda tipologica	
15.6	altro	

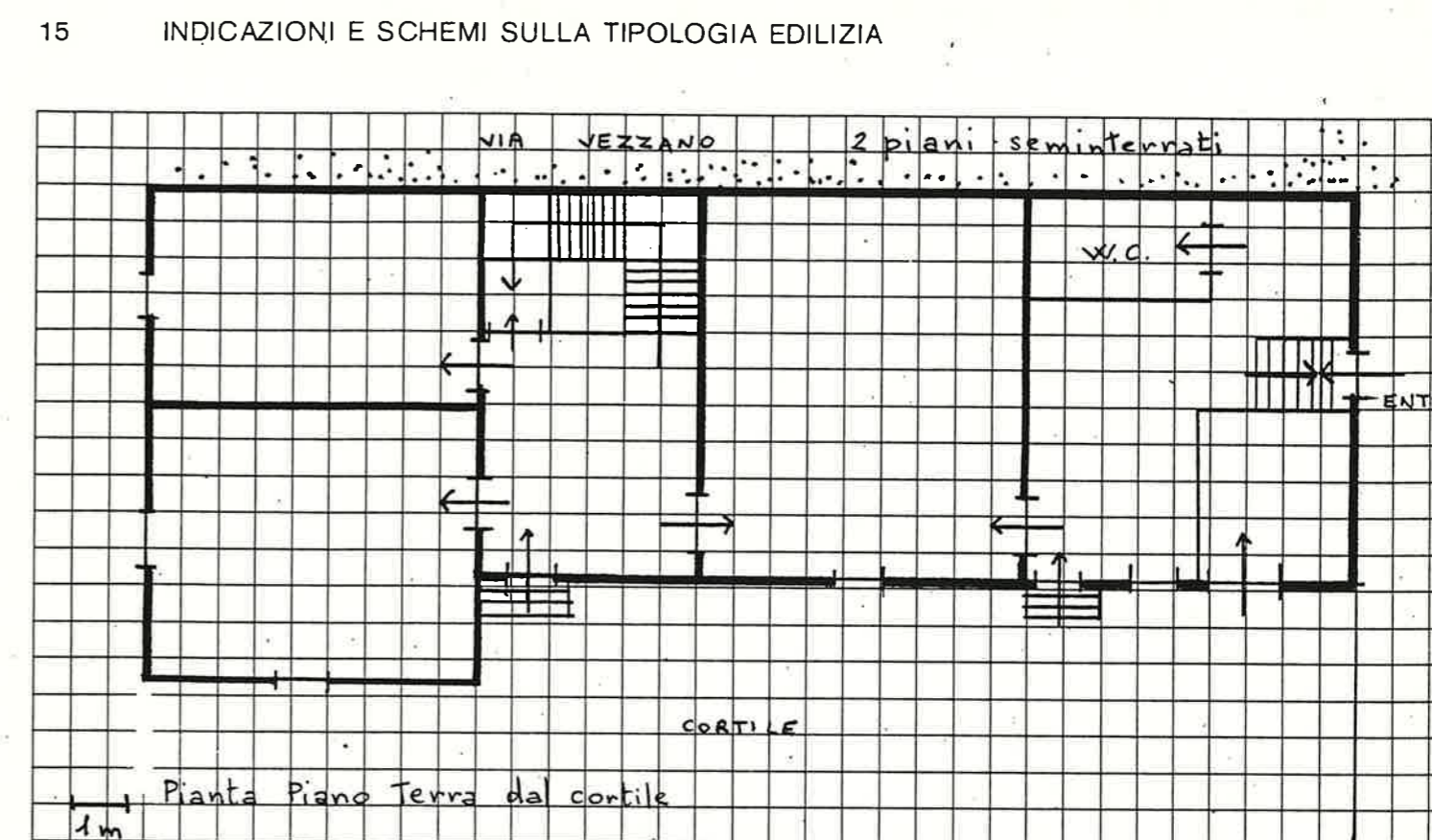

A = BUONO B = MEDIOCRE C = CATTIVO D = PESSIMO

Quartiere MONTE

SCHEDA EDILIZIA N. 104

Isolato N. 5

N. C. E. U. Partita

Via VEZZANO N. 47-48

Mappale

C. T. Sez. F. Mapp. 191

CATASTO

AEROFOTOGRAMMETRIA

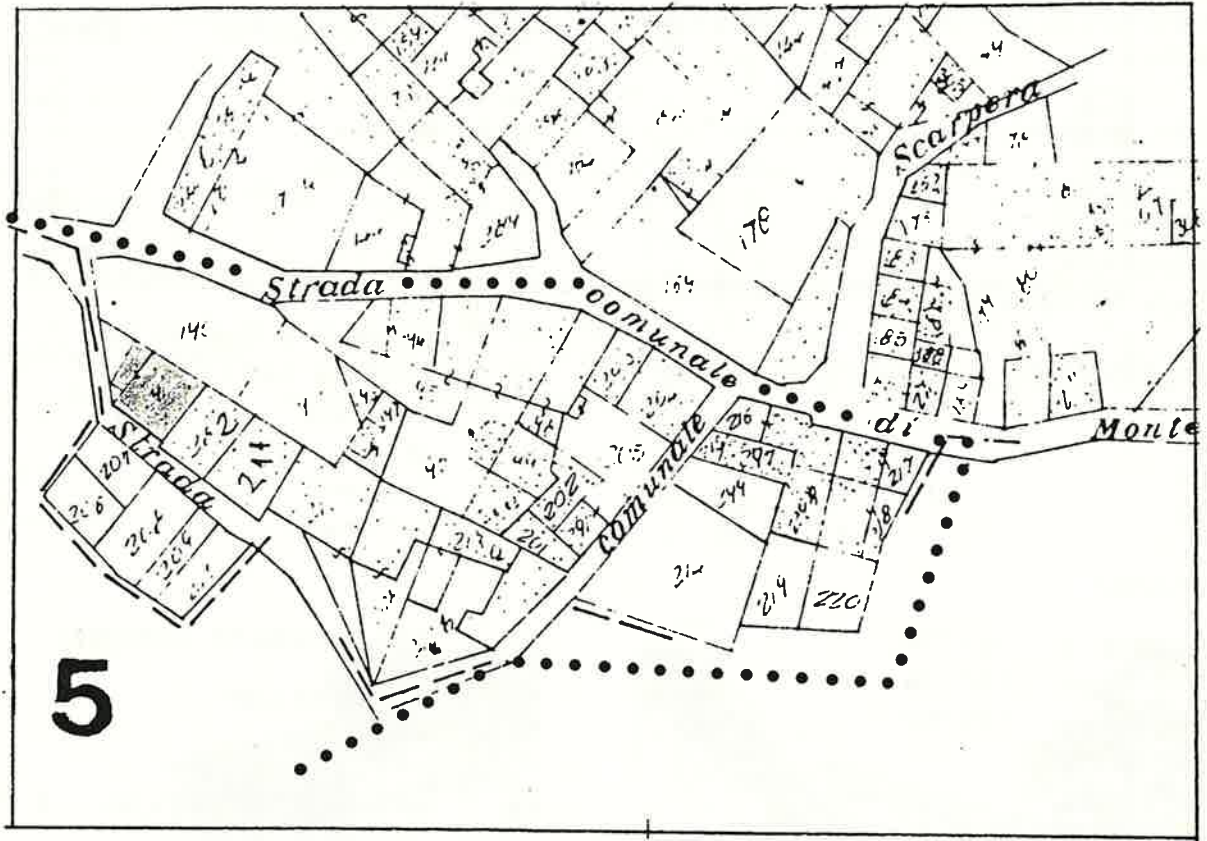

SCALA 1:1000

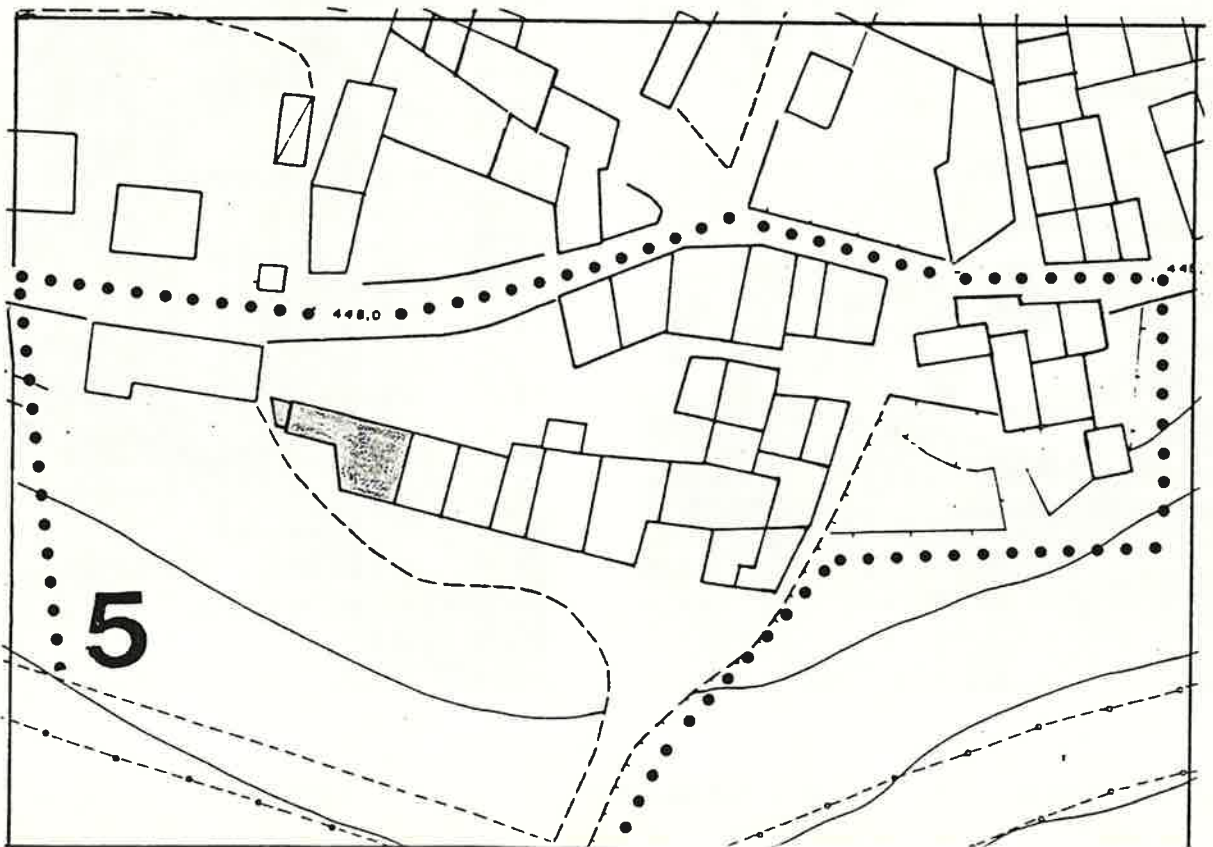

1 DATI PARAMETRICI E FUNZIONALI

1.1	area fondiaria	mq.				
1.2	superficie coperta	mq.	9	2	2	5
1.3	n. piani					2
1.4	h in gronda	m.		6	0	0
1.5	volume	mc.	5	5	3	5
1.6	densità edilizia	mc./mq.				

2 APPROVVIGIONAMENTO

2.1	energia elettrica	si	no
		<input checked="" type="checkbox"/>	<input type="checkbox"/>
2.2	gas	<input type="checkbox"/>	<input checked="" type="checkbox"/>
2.3	acqua	<input checked="" type="checkbox"/>	<input type="checkbox"/>
2.4	pozzo	<input type="checkbox"/>	<input checked="" type="checkbox"/>

3 SMALTIMENTO

3.1	rete fognaria	si	no
3.2	pozzo nero	<input type="checkbox"/>	<input type="checkbox"/>
3.3	dispersione	<input type="checkbox"/>	<input type="checkbox"/>
3.4	fossa biologica	<input type="checkbox"/>	<input type="checkbox"/>

4 PRESENZA DELL'IMPIANTO AL CATASTO

4.1	18	si	no
4.2	18	<input checked="" type="checkbox"/>	<input type="checkbox"/>
4.3	19	<input checked="" type="checkbox"/>	<input type="checkbox"/>

pante →

5 VINCOLI

5.1	esistenti L. 1089/39	<input type="checkbox"/>
5.2	" L. 1497/39	<input type="checkbox"/>
5.3	" L. 765/67	<input type="checkbox"/>
5.4	di progetto	<input type="checkbox"/>

6 INTERVENTI SUCCESSIVI

6.1	ristrutturazioni	si	no
	CORPO AGGIUNTO	<input type="checkbox"/>	<input checked="" type="checkbox"/>
6.2	restauri	<input type="checkbox"/>	<input checked="" type="checkbox"/>

7 PROPRIETÀ

7.1	ente pubblico	<input type="checkbox"/>
7.2	ente religioso	<input type="checkbox"/>
7.3	società immobiliari	<input type="checkbox"/>
7.4	condominio	<input type="checkbox"/>
7.5	personale	<input checked="" type="checkbox"/>
7.6	altro	<input type="checkbox"/>

8 DESTINAZIONE D'USO PREVALENTE

8.1	originaria	Residenza	<input type="checkbox"/>
8.2	attuale	Residenza e Ripostiglio	<input type="checkbox"/>
	compatibile		<input type="checkbox"/>
	non compatibile		<input type="checkbox"/>

9 DESTINAZIONE D'USO

9.1	residenza	PT	P1	AP
		<input checked="" type="checkbox"/>	<input checked="" type="checkbox"/>	<input type="checkbox"/>
9.2	artigianato	<input type="checkbox"/>	<input type="checkbox"/>	<input type="checkbox"/>
9.3	industria	<input type="checkbox"/>	<input type="checkbox"/>	<input type="checkbox"/>
9.4	commercio	<input type="checkbox"/>	<input type="checkbox"/>	<input type="checkbox"/>
9.5	uffici	<input type="checkbox"/>	<input type="checkbox"/>	<input type="checkbox"/>
9.6	esercizi pubblici	<input type="checkbox"/>	<input type="checkbox"/>	<input type="checkbox"/>
9.7	enti - associazioni	<input type="checkbox"/>	<input type="checkbox"/>	<input type="checkbox"/>
9.8	magazzini	<input type="checkbox"/>	<input type="checkbox"/>	<input type="checkbox"/>
9.9	uso pubblico	<input type="checkbox"/>	<input type="checkbox"/>	<input type="checkbox"/>
9.10	altro uso	<input checked="" type="checkbox"/>	<input type="checkbox"/>	<input type="checkbox"/>

10 DESTINAZIONE SUPERFICI SCOPERTE

10.1	cortili	<input type="checkbox"/>
10.2	giardini	<input type="checkbox"/>
10.3	parcheggi	<input type="checkbox"/>
10.4	altro orto	<input checked="" type="checkbox"/>

11 STATO DI CONSERVAZIONE

11.1	strutture orizzontali	A	B	C	D
		<input checked="" type="checkbox"/>	<input type="checkbox"/>	<input type="checkbox"/>	<input type="checkbox"/>
11.2	strutture verticali	<input type="checkbox"/>	<input checked="" type="checkbox"/>	<input type="checkbox"/>	<input type="checkbox"/>
11.3	coperture	<input type="checkbox"/>	<input checked="" type="checkbox"/>	<input type="checkbox"/>	<input type="checkbox"/>
11.4	gronde - pluviali	<input checked="" type="checkbox"/>	<input type="checkbox"/>	<input type="checkbox"/>	<input type="checkbox"/>
11.5	intonaci	<input checked="" type="checkbox"/>	<input type="checkbox"/>	<input type="checkbox"/>	<input type="checkbox"/>
11.6	serramenti	<input checked="" type="checkbox"/>	<input type="checkbox"/>	<input type="checkbox"/>	<input type="checkbox"/>
11.7	altro	<input type="checkbox"/>	<input type="checkbox"/>	<input type="checkbox"/>	<input type="checkbox"/>

12 SPAZI COMUNI COPERTI

12.1	atri e corridoi	A	B	C	D
12.2	scale	<input type="checkbox"/>	<input type="checkbox"/>	<input type="checkbox"/>	<input type="checkbox"/>

13 UTILIZZO ABITAZIONI

13.1	piano terra	1	<input checked="" type="checkbox"/>	<input type="checkbox"/>
13.2	piano primo	<input checked="" type="checkbox"/>	<input type="checkbox"/>	<input type="checkbox"/>
13.3	piano secondo	<input type="checkbox"/>	<input type="checkbox"/>	<input type="checkbox"/>
13.4	piano terzo	<input type="checkbox"/>	<input type="checkbox"/>	<input type="checkbox"/>
13.5	altri piani	<input type="checkbox"/>	<input type="checkbox"/>	<input type="checkbox"/>

14 UTILIZZI DIVERSI

14.1	industriale	addetti	calpestio	n.p.
14.2	artigianale	<input type="checkbox"/>	<input type="checkbox"/>	<input type="checkbox"/>
14.3	commerciale	<input type="checkbox"/>	<input type="checkbox"/>	<input type="checkbox"/>

15 ALLEGATI

15.1	doc. ARCHIVIO DI STATO	<input type="checkbox"/>
15.2	" " COMUNALE	<input type="checkbox"/>
15.3	" fotografica	<input type="checkbox"/>
15.4	scheda socio - economica	<input type="checkbox"/>
15.5	scheda tipologica	<input type="checkbox"/>
15.6	altro	<input type="checkbox"/>

15 INDICAZIONI E SCHEMI SULLA TIPOLOGIA EDILIZIA

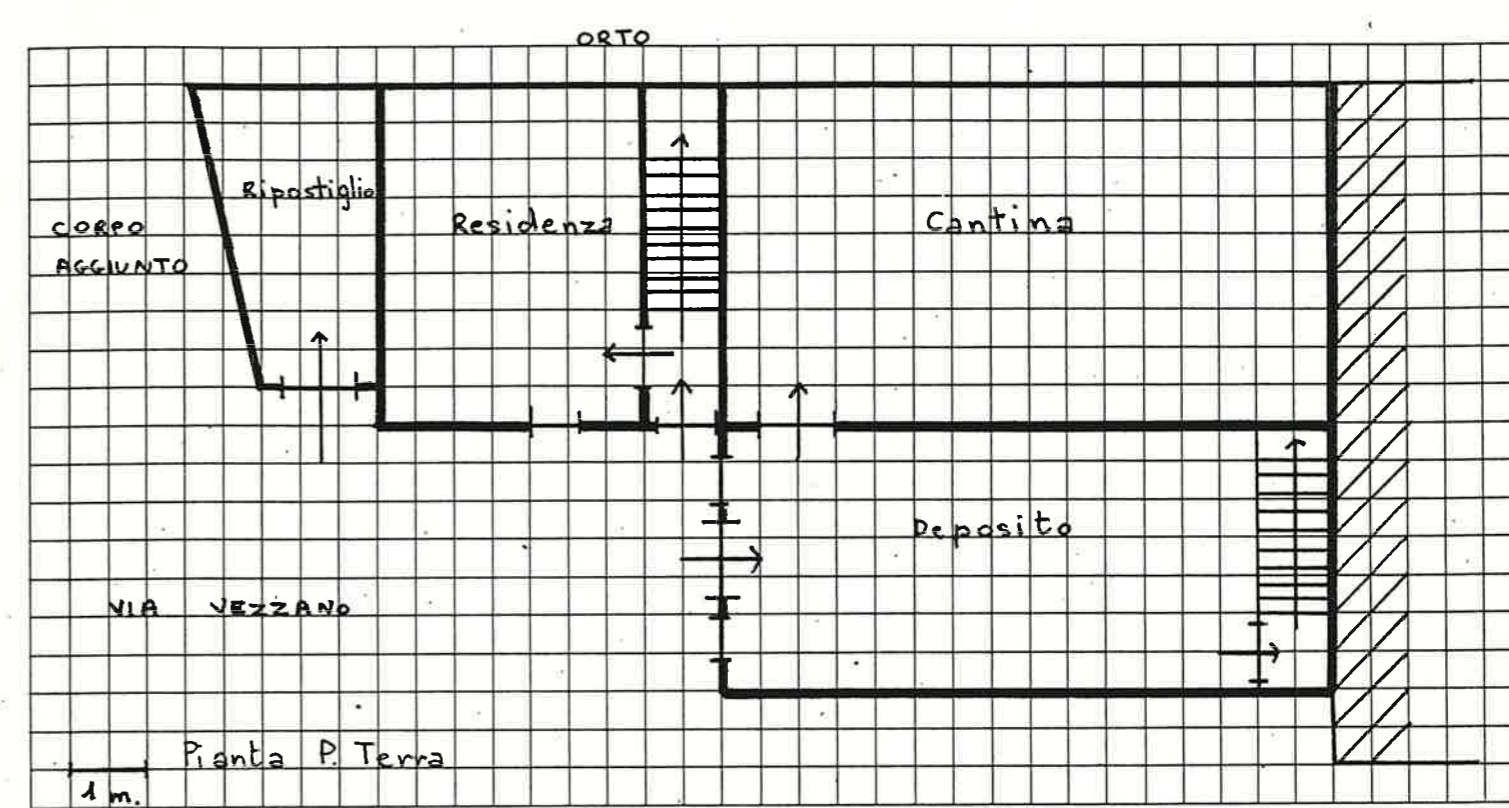

16 DOCUMENTAZIONE FOTOGRAFICA

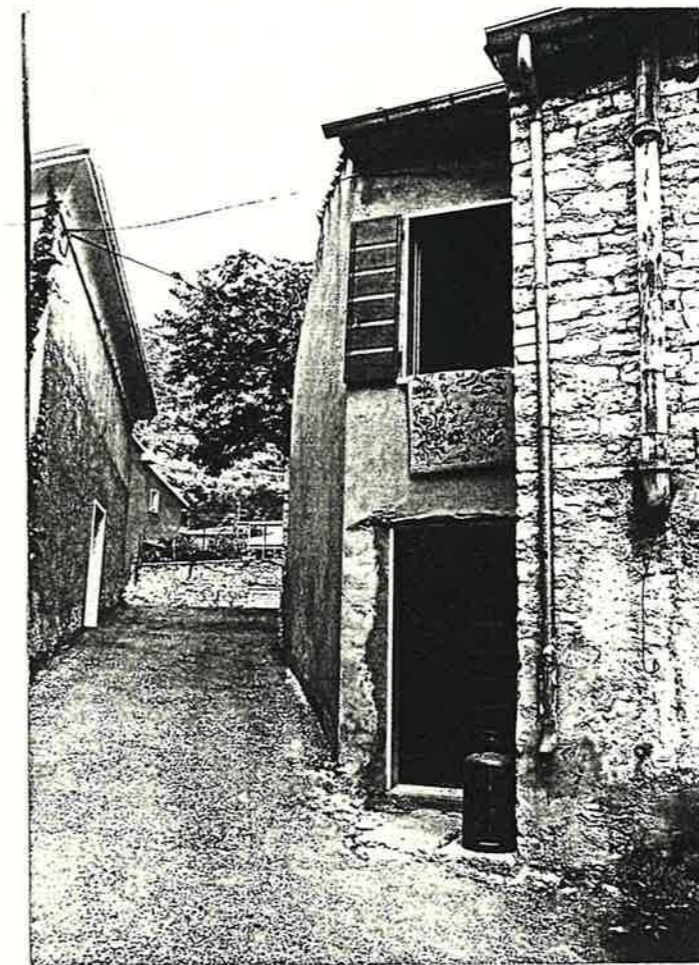

Quartiere MONTE

SCHEDA EDILIZIA N. 105

Isolato N. 5

N. C. E. U. Partita

Via VEZZANO N. 49

Mappale

C. T. Sez. F Mapp. 282

CATASTO

AEROFOTOGRAMMETRIA

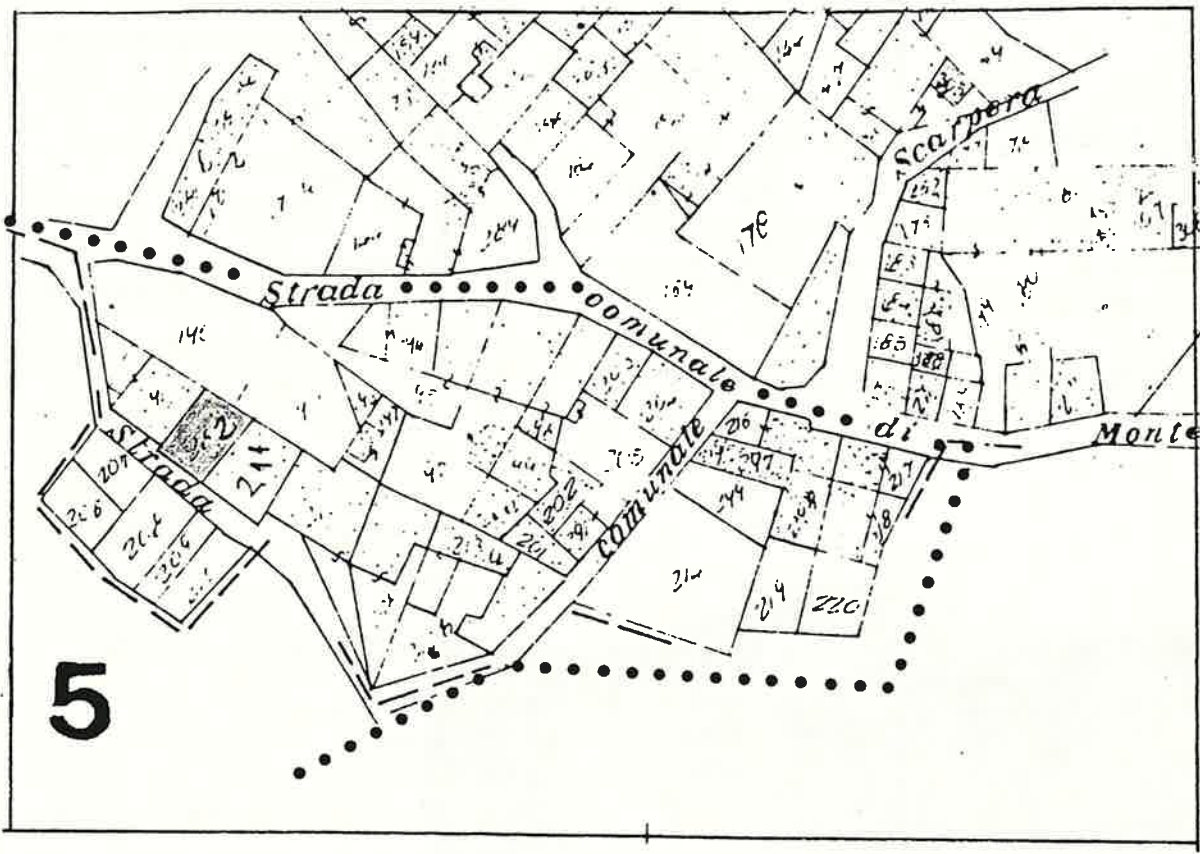

SCALA 1:1000

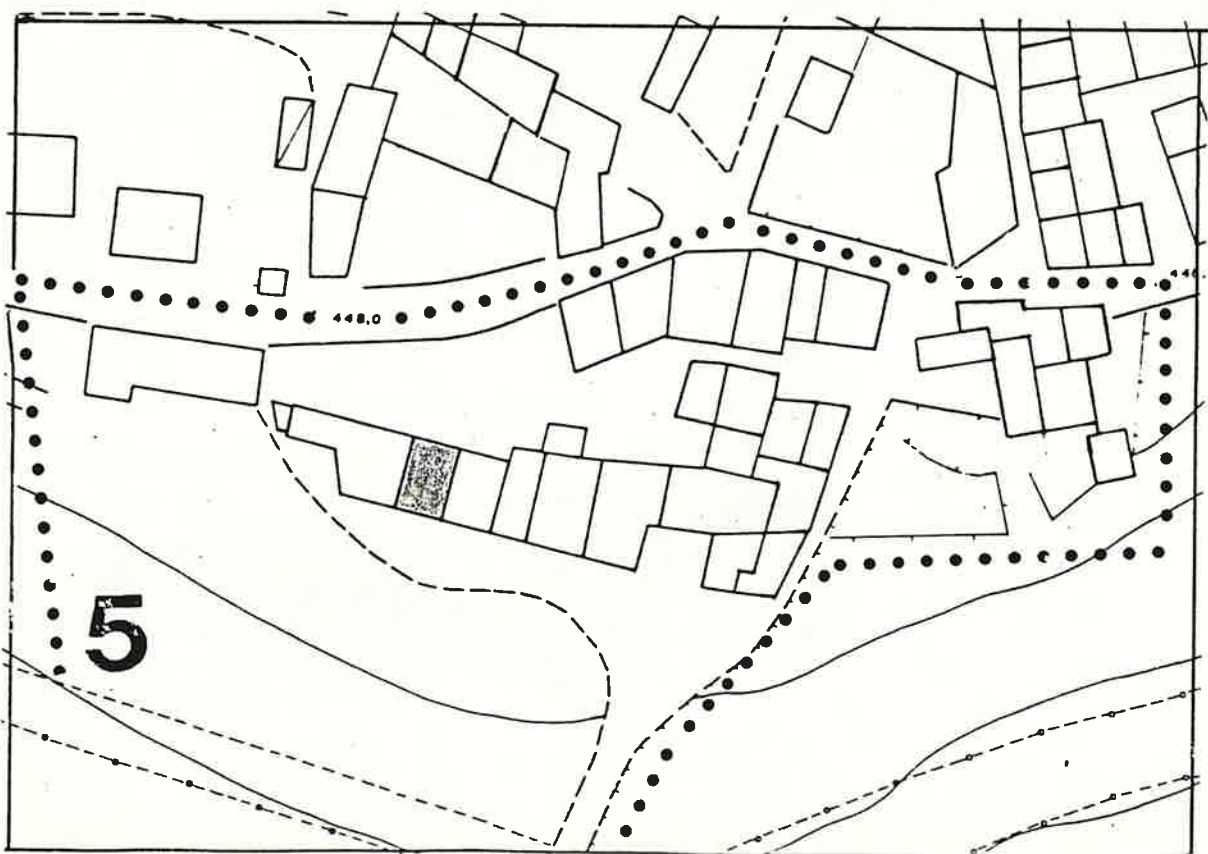

1 DATI PARAMETRICI E FUNZIONALI

1.1	area fondiaria	mq.				
1.2	superficie coperta	mq.		7	0	
1.3	n. piani				2	
1.4	h in gronda	m.		5	5	0
1.5	volume	mc.		3	8	5
1.6	densità edilizia	mc./mq.				

2 APPROVVIGIONAMENTO

2.1	energia elettrica	si	no
2.2	gas	<input checked="" type="checkbox"/>	<input checked="" type="checkbox"/>
2.3	acqua	<input checked="" type="checkbox"/>	<input type="checkbox"/>
2.4	pozzo	<input type="checkbox"/>	<input checked="" type="checkbox"/>

3 SMALTIMENTO

3.1	rete fognaria	si	no
3.2	pozzo nero	<input type="checkbox"/>	<input type="checkbox"/>
3.3	dispersione	<input type="checkbox"/>	<input type="checkbox"/>
3.4	fossa biologica	<input type="checkbox"/>	<input type="checkbox"/>

4 PRESENZA DELL'IMPIANTO AL CATASTO

4.1	18	si	no
4.2	18	<input checked="" type="checkbox"/>	<input type="checkbox"/>
4.3	19	<input checked="" type="checkbox"/>	<input type="checkbox"/>

5 VINCOLI

5.1	esistenti L. 1089/39	<input type="checkbox"/>
5.2	" L. 1497/39	<input type="checkbox"/>
5.3	" L. 765/67	<input type="checkbox"/>
5.4	di progetto	<input type="checkbox"/>

6 INTERVENTI SUCCESSIVI

6.1	ristrutturazioni ordinaria man.	si	no
6.2	restauri	<input type="checkbox"/>	<input checked="" type="checkbox"/>

7 PROPRIETÀ

7.1	ente pubblico	<input type="checkbox"/>
7.2	ente religioso	<input type="checkbox"/>
7.3	società immobiliari	<input type="checkbox"/>
7.4	condominio	<input type="checkbox"/>
7.5	personale	<input checked="" type="checkbox"/>
7.6	altro	<input type="checkbox"/>

8 DESTINAZIONE D'USO PREVALENTE

8.1	originaria	Residenza	<input type="checkbox"/>
8.2	attuale	Residenza	<input type="checkbox"/>
		compatibile	<input type="checkbox"/>
		non compatibile	<input type="checkbox"/>

9 DESTINAZIONE D'USO

9.1	residenza	PT	P1	AP
9.2	artigianato	<input checked="" type="checkbox"/>	<input checked="" type="checkbox"/>	<input type="checkbox"/>
9.3	industria	<input type="checkbox"/>	<input type="checkbox"/>	<input type="checkbox"/>
9.4	commercio	<input type="checkbox"/>	<input type="checkbox"/>	<input type="checkbox"/>
9.5	uffici	<input type="checkbox"/>	<input type="checkbox"/>	<input type="checkbox"/>
9.6	esercizi pubblici	<input type="checkbox"/>	<input type="checkbox"/>	<input type="checkbox"/>
9.7	enti - associazioni	<input type="checkbox"/>	<input type="checkbox"/>	<input type="checkbox"/>
9.8	magazzini	<input type="checkbox"/>	<input type="checkbox"/>	<input type="checkbox"/>
9.9	uso pubblico	<input type="checkbox"/>	<input type="checkbox"/>	<input type="checkbox"/>
9.10	altro uso	<input type="checkbox"/>	<input type="checkbox"/>	<input type="checkbox"/>

10 DESTINAZIONE SUPERFICI SCOPERTE

10.1	cortili promiscuo	<input checked="" type="checkbox"/>	<input type="checkbox"/>
10.2	giardini	<input type="checkbox"/>	<input type="checkbox"/>
10.3	parcheggi	<input type="checkbox"/>	<input type="checkbox"/>
10.4	altro garage precari	<input checked="" type="checkbox"/>	<input type="checkbox"/>

11 STATO DI CONSERVAZIONE

11.1	strutture orizzontali	A	B	C	D
11.2	strutture verticali	<input checked="" type="checkbox"/>	<input type="checkbox"/>	<input type="checkbox"/>	<input type="checkbox"/>
11.3	coperture	<input checked="" type="checkbox"/>	<input type="checkbox"/>	<input type="checkbox"/>	<input type="checkbox"/>
11.4	gronde - pluviali	<input checked="" type="checkbox"/>	<input type="checkbox"/>	<input type="checkbox"/>	<input type="checkbox"/>
11.5	intonaci	<input checked="" type="checkbox"/>	<input type="checkbox"/>	<input type="checkbox"/>	<input type="checkbox"/>
11.6	serramenti	<input checked="" type="checkbox"/>	<input type="checkbox"/>	<input type="checkbox"/>	<input type="checkbox"/>
11.7	altro	<input type="checkbox"/>	<input type="checkbox"/>	<input type="checkbox"/>	<input type="checkbox"/>

12 SPAZI COMUNI COPERTI

12.1	atri e corridoi	A	B	C	D
12.2	scale	<input type="checkbox"/>	<input type="checkbox"/>	<input type="checkbox"/>	<input type="checkbox"/>

13 UTILIZZO ABITAZIONI

13.1	piano terra	1	<input type="checkbox"/>
13.2	piano primo	<input checked="" type="checkbox"/>	<input type="checkbox"/>
13.3	piano secondo	<input checked="" type="checkbox"/>	<input type="checkbox"/>
13.4	piano terzo	<input type="checkbox"/>	<input type="checkbox"/>
13.5	altri piani	<input type="checkbox"/>	<input type="checkbox"/>

14 UTILIZZI DIVERSI

14.1	industriale	addetti	calpestio	n.p.
14.2	artigianale	<input type="checkbox"/>	<input type="checkbox"/>	<input type="checkbox"/>
14.3	commerciale	<input type="checkbox"/>	<input type="checkbox"/>	<input type="checkbox"/>

15 ALLEGATI

15.1	doc. ARCHIVIO DI STATO	<input type="checkbox"/>
15.2	" " COMUNALE	<input type="checkbox"/>
15.3	" fotografica	<input type="checkbox"/>
15.4	scheda socio - economica	<input type="checkbox"/>
15.5	scheda tipologica	<input type="checkbox"/>
15.6	altro	<input type="checkbox"/>

15 INDICAZIONI E SCHEMI SULLA TIPOLOGIA EDILIZIA

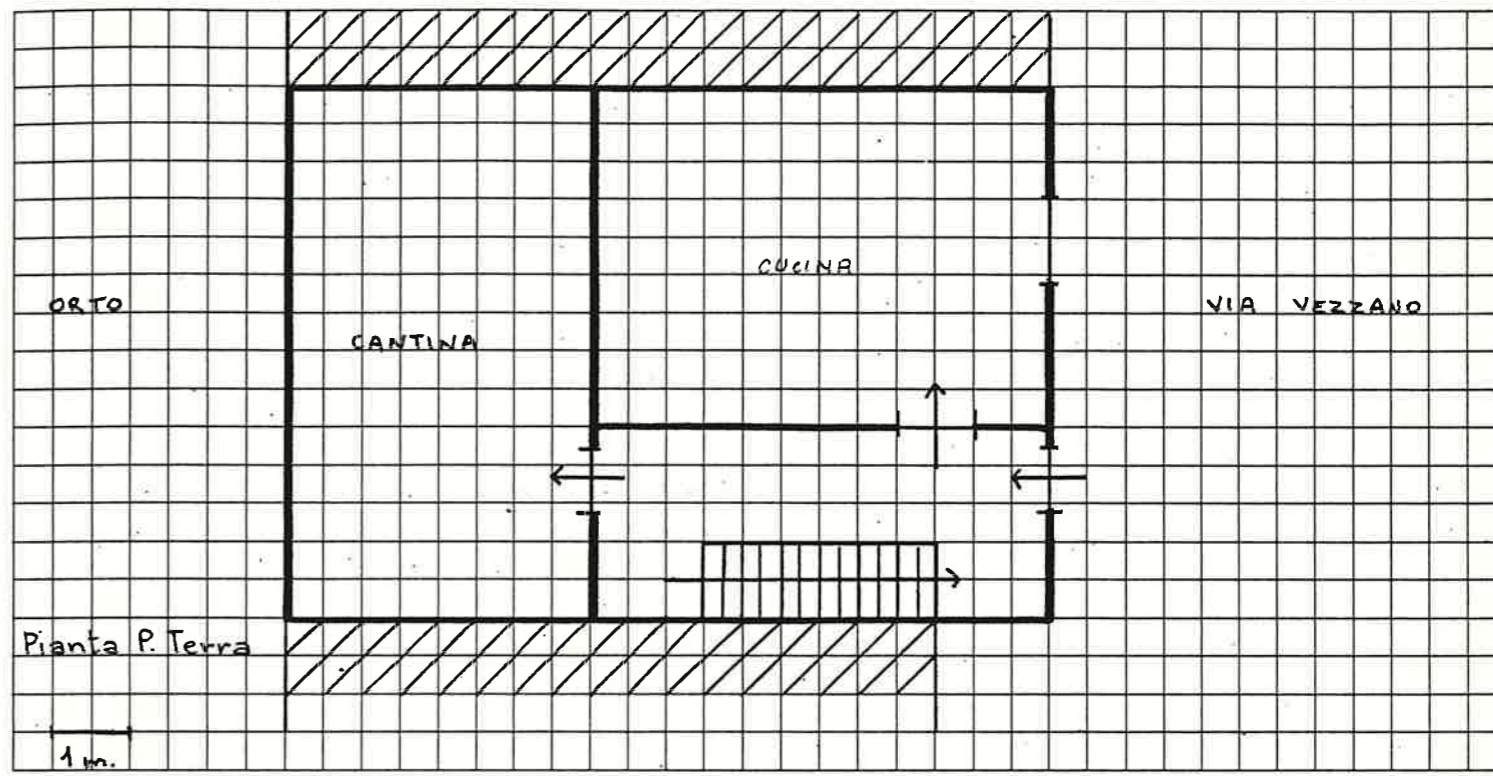

16 DOCUMENTAZIONE FOTOGRAFICA

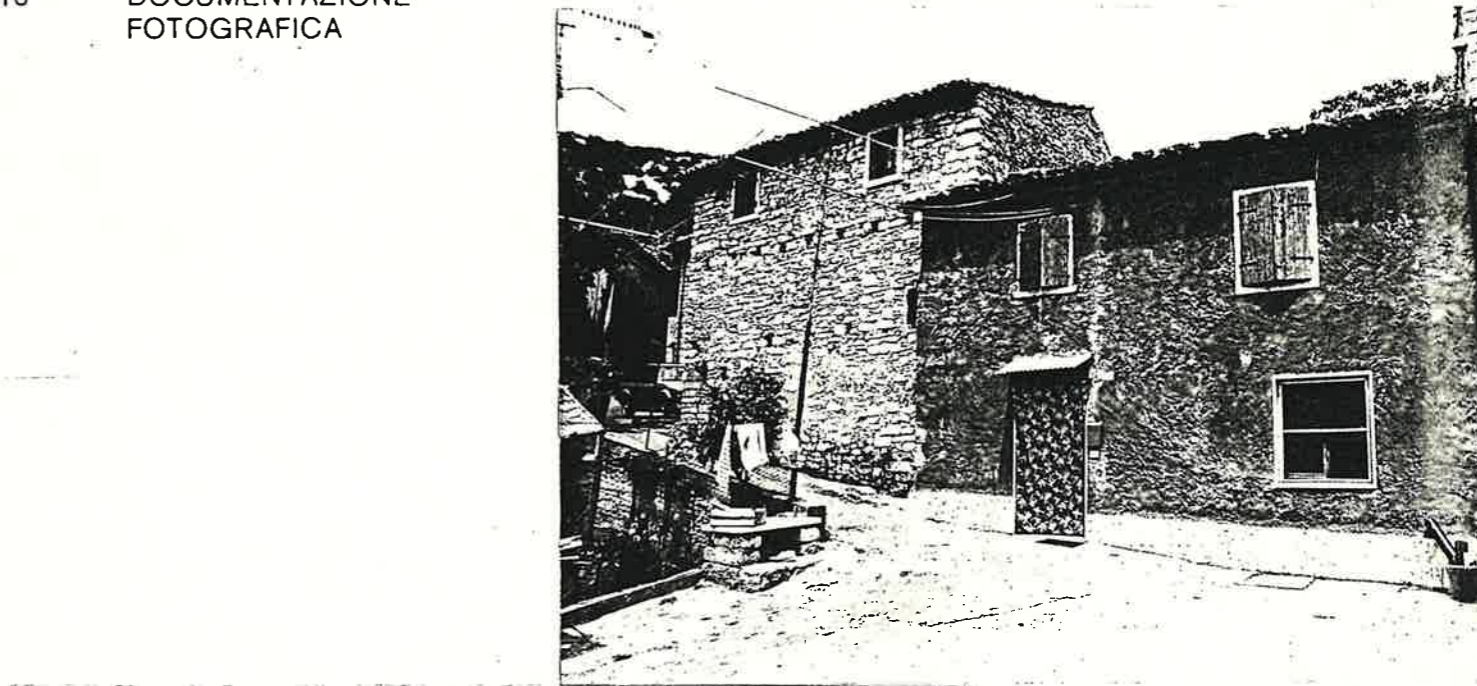

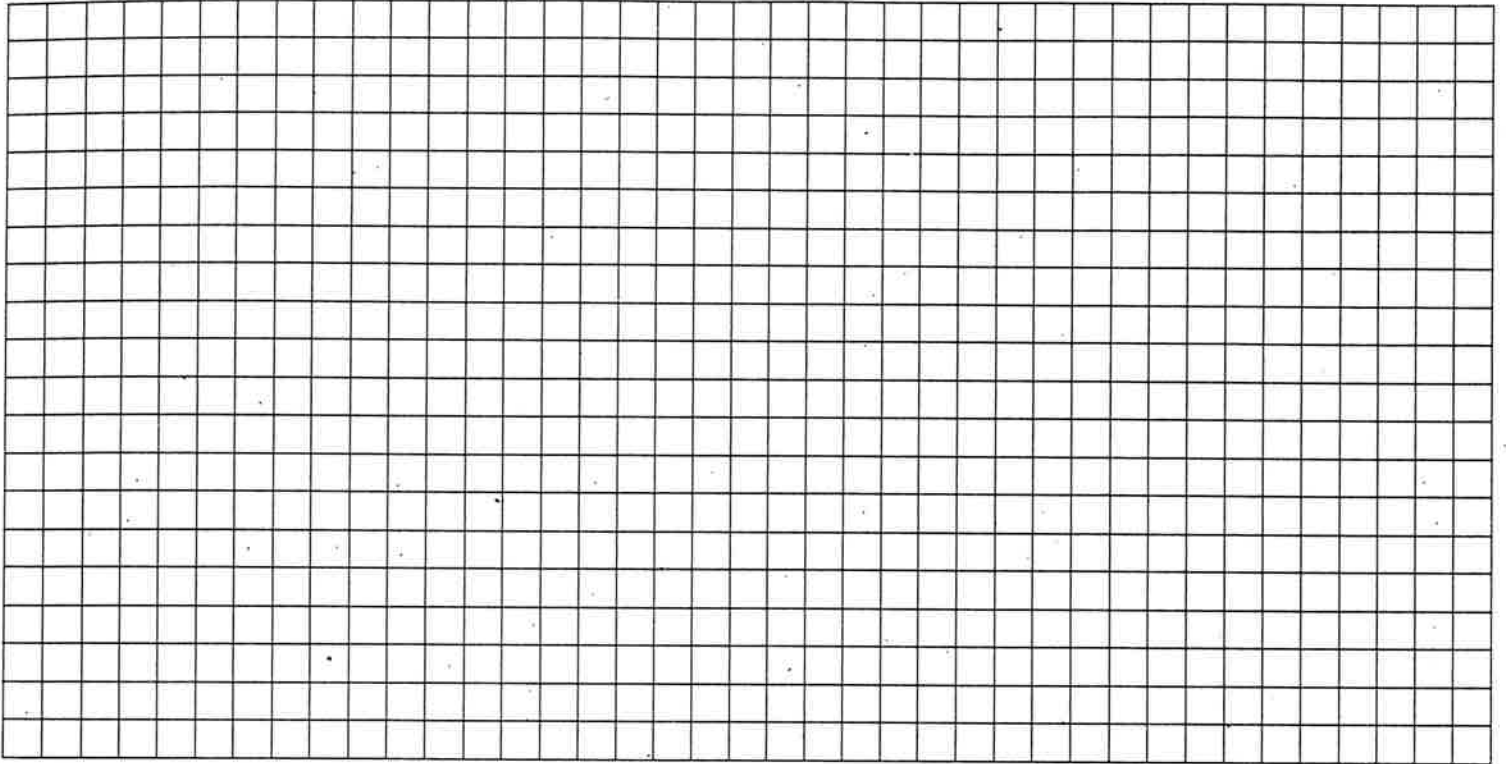
DOCUMENTAZIONE
FOTOGRAFICA

Quartiere MONTE

SCHEDA EDILIZIA N. 106

Isolato N. 5

N. C. E. U. Partita

Via VEZZANO N. 50

Mappale

C. T. Sez. F. Mapp. 211

CATASTO

AEROFOTOGRAMMETRIA

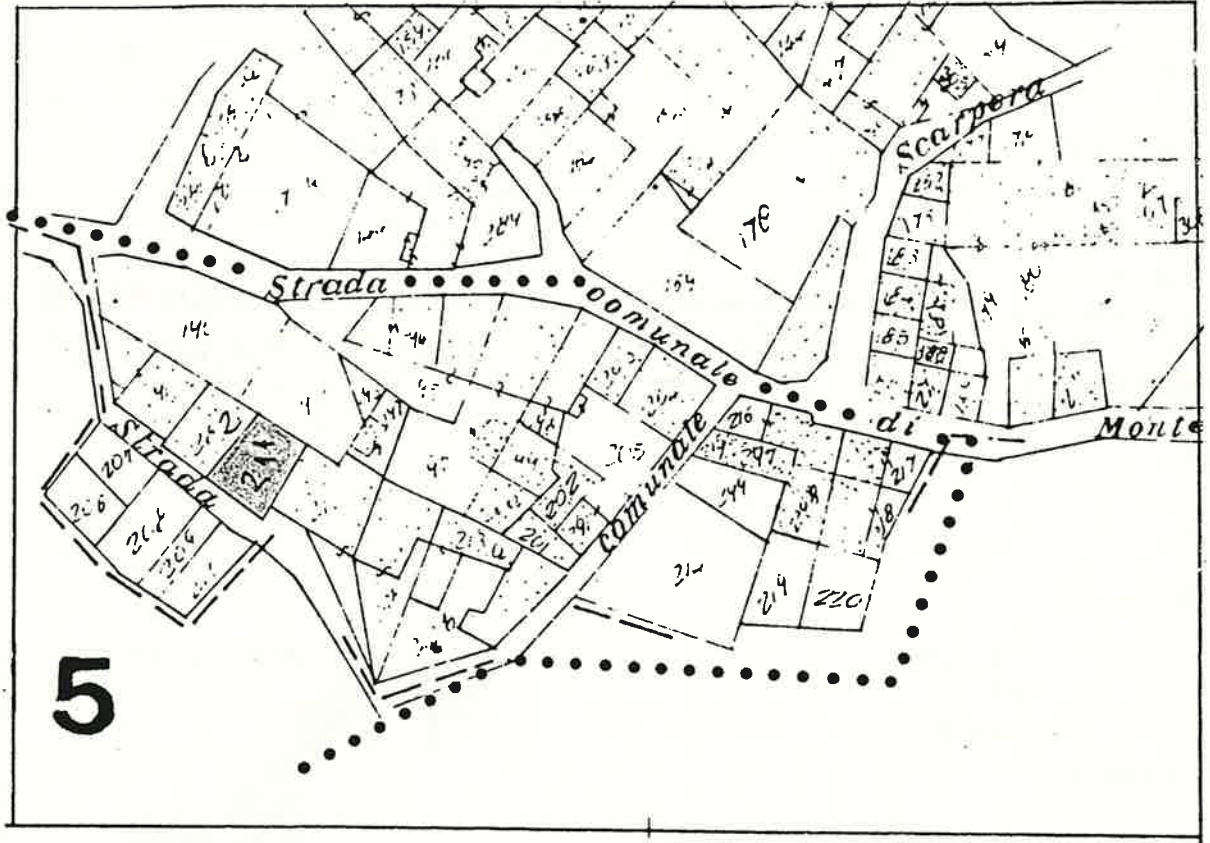

SCALA 1:1000

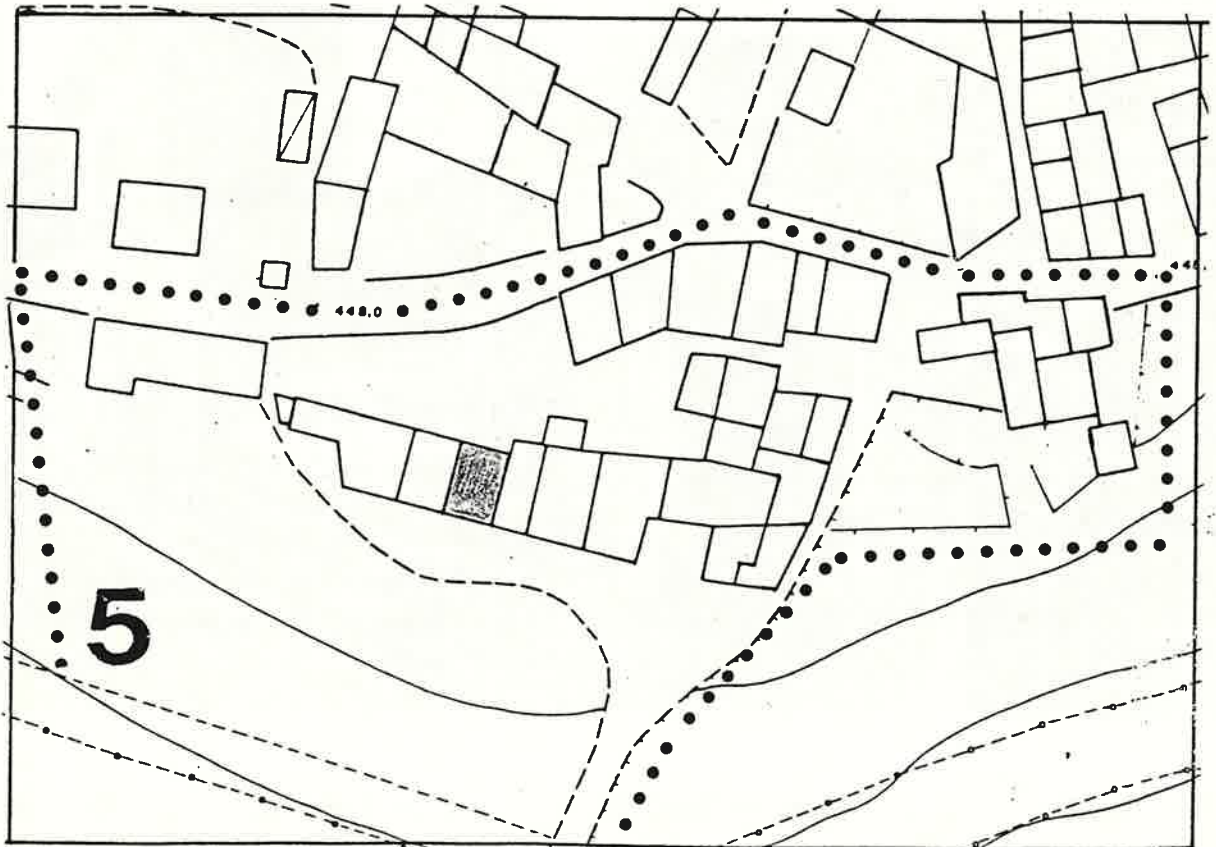

1 DATI PARAMETRICI E FUNZIONALI

1.1	area fondiaria	mq.				
1.2	superficie coperta	mq.			80	
1.3	n. piani			2 + s		
1.4	h in gronda	m.		750		
1.5	volume	mc.		600		
1.6	densità edilizia	mc./mq.				

2 APPROVVIGIONAMENTO

2.1	energia elettrica	si	no
2.2	gas	<input checked="" type="checkbox"/>	<input checked="" type="checkbox"/>
2.3	acqua	<input checked="" type="checkbox"/>	<input type="checkbox"/>
2.4	pozzo	<input type="checkbox"/>	<input checked="" type="checkbox"/>

3 SMALTIMENTO

3.1	rete fognaria	si	no
3.2	pozzo nero	<input type="checkbox"/>	<input type="checkbox"/>
3.3	dispersione	<input type="checkbox"/>	<input type="checkbox"/>
3.4	fossa biologica	<input type="checkbox"/>	<input type="checkbox"/>

4 PRESENZA DELL'IMPIANTO AL CATASTO

4.1	18	si	no
4.2	18	<input checked="" type="checkbox"/>	<input type="checkbox"/>
4.3	19	<input checked="" type="checkbox"/>	<input type="checkbox"/>

5 VINCOLI

5.1	esistenti L. 1089/39	<input type="checkbox"/>
5.2	" L. 1497/39	<input type="checkbox"/>
5.3	" L. 765/67	<input type="checkbox"/>
5.4	di progetto	<input type="checkbox"/>

6 INTERVENTI SUCCESSIVI

6.1	ristrutturazioni	si	no
6.2	restauri chiusura portico	<input type="checkbox"/>	<input checked="" type="checkbox"/>

7 PROPRIETÀ

7.1	ente pubblico	<input type="checkbox"/>
7.2	ente religioso	<input type="checkbox"/>
7.3	società immobiliari	<input type="checkbox"/>
7.4	condominio	<input type="checkbox"/>
7.5	personale	<input checked="" type="checkbox"/>
7.6	altro	<input type="checkbox"/>

8 DESTINAZIONE D'USO PREVALENTE

8.1	originaria	Residenza + Rustico	<input type="checkbox"/>
8.2	attuale	Residenza + Rustico	<input type="checkbox"/>
		compatibile	<input type="checkbox"/>
		non compatibile	<input type="checkbox"/>

9 DESTINAZIONE D'USO

9.1	residenza	PT	P1	AP
9.2	artigianato	<input checked="" type="checkbox"/>	<input checked="" type="checkbox"/>	<input type="checkbox"/>
9.3	industria	<input type="checkbox"/>	<input type="checkbox"/>	<input type="checkbox"/>
9.4	commercio	<input type="checkbox"/>	<input type="checkbox"/>	<input type="checkbox"/>
9.5	uffici	<input type="checkbox"/>	<input type="checkbox"/>	<input type="checkbox"/>
9.6	esercizi pubblici	<input type="checkbox"/>	<input type="checkbox"/>	<input type="checkbox"/>
9.7	enti - associazioni	<input type="checkbox"/>	<input type="checkbox"/>	<input type="checkbox"/>
9.8	magazzini	<input type="checkbox"/>	<input type="checkbox"/>	<input type="checkbox"/>
9.9	uso pubblico	<input type="checkbox"/>	<input type="checkbox"/>	<input type="checkbox"/>
9.10	altro uso	<input checked="" type="checkbox"/>	<input type="checkbox"/>	<input type="checkbox"/>

10 DESTINAZIONE SUPERFICI SCOPERTE

10.1	cortili promiscuo	<input checked="" type="checkbox"/>
10.2	giardini	<input type="checkbox"/>
10.3	parcheggi	<input type="checkbox"/>
10.4	altro	<input type="checkbox"/>

11 STATO DI CONSERVAZIONE

11.1	strutture orizzontali	A	B	C	D
11.2	strutture verticali	<input checked="" type="checkbox"/>	<input type="checkbox"/>	<input type="checkbox"/>	<input type="checkbox"/>
11.3	coperture	<input type="checkbox"/>	<input checked="" type="checkbox"/>	<input type="checkbox"/>	<input type="checkbox"/>
11.4	gronde - pluviali	<input checked="" type="checkbox"/>	<input type="checkbox"/>	<input type="checkbox"/>	<input type="checkbox"/>
11.5	intonaci	<input type="checkbox"/>	<input type="checkbox"/>	<input type="checkbox"/>	<input type="checkbox"/>
11.6	serramenti	<input checked="" type="checkbox"/>	<input type="checkbox"/>	<input type="checkbox"/>	<input type="checkbox"/>
11.7	altro	<input type="checkbox"/>	<input type="checkbox"/>	<input type="checkbox"/>	<input type="checkbox"/>

12 SPAZI COMUNI COPERTI

12.1	atri e corridoi	A	B	C	D
12.2	scale	<input type="checkbox"/>	<input type="checkbox"/>	<input type="checkbox"/>	<input type="checkbox"/>

13 UTILIZZO ABITAZIONI

13.1	piano terra	<input checked="" type="checkbox"/>	<input type="checkbox"/>
13.2	piano primo	<input checked="" type="checkbox"/>	<input type="checkbox"/>
13.3	piano secondo	<input type="checkbox"/>	<input type="checkbox"/>
13.4	piano terzo	<input type="checkbox"/>	<input type="checkbox"/>
13.5	altri piani	<input type="checkbox"/>	<input type="checkbox"/>

14 UTILIZZI DIVERSI

14.1	industriale	addetti	calpestio	n.p.
14.2	artigianale	<input type="checkbox"/>	<input type="checkbox"/>	<input type="checkbox"/>
14.3	commerciale	<input type="checkbox"/>	<input type="checkbox"/>	<input type="checkbox"/>

15 ALLEGATI

15.1	doc. ARCHIVIO DI STATO	<input type="checkbox"/>
15.2	" " COMUNALE	<input type="checkbox"/>
15.3	" fotografica	<input type="checkbox"/>
15.4	scheda socio - economica	<input type="checkbox"/>
15.5	scheda tipologica	<input type="checkbox"/>
15.6	altro	<input type="checkbox"/>

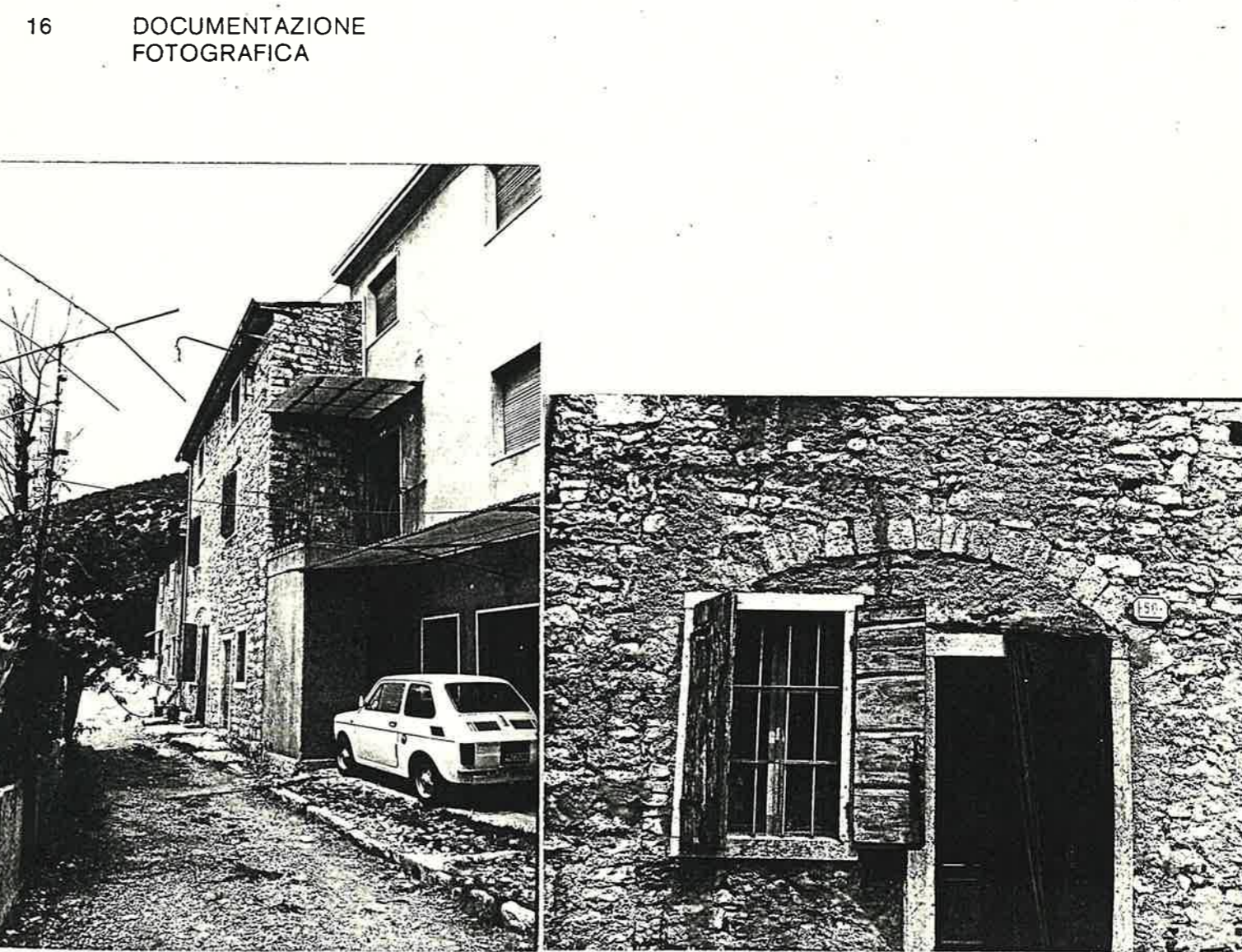
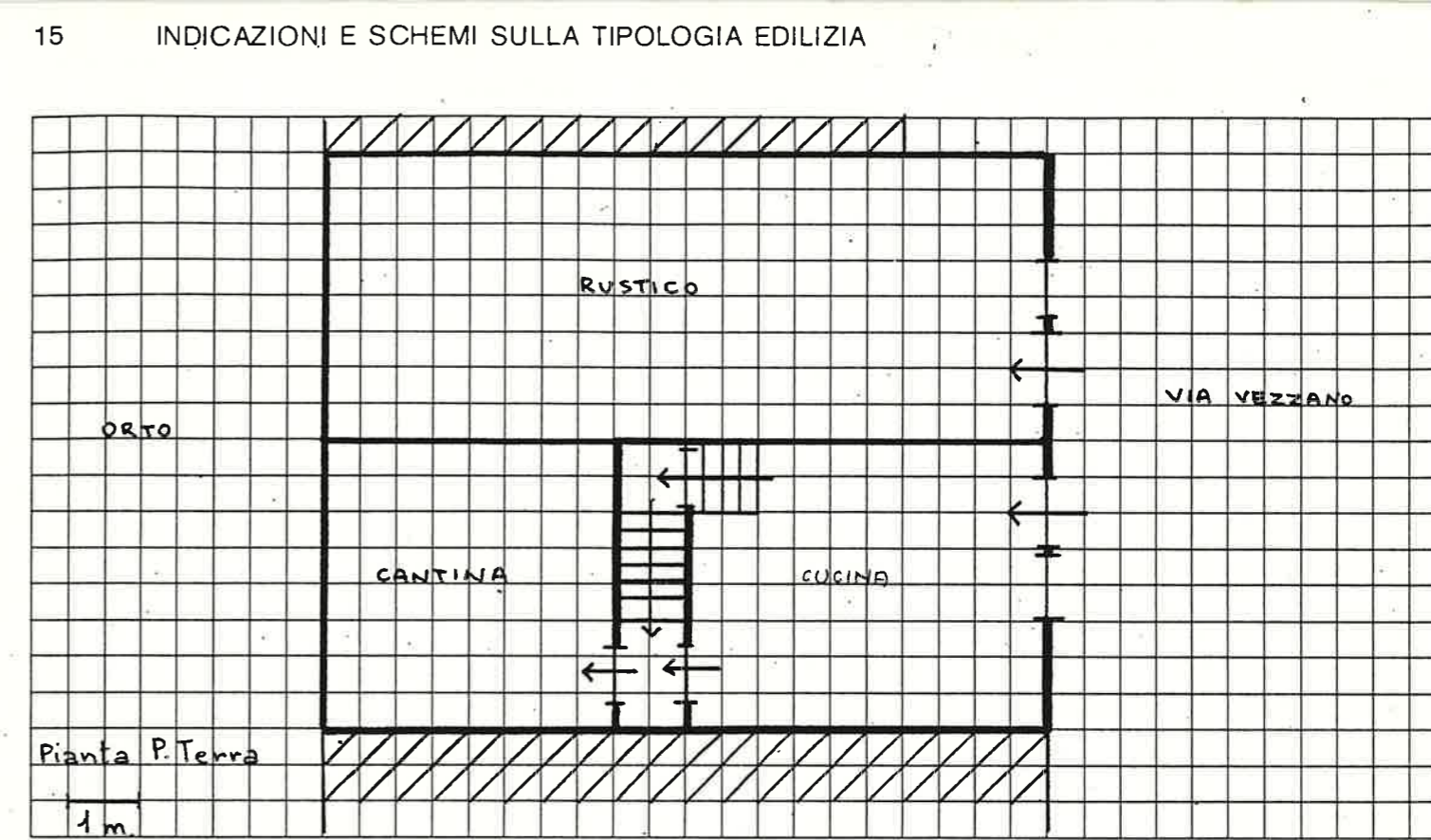

A = BUONO B = MEDIOCRE C = CATTIVO D = PESSIMO

Quartiere MONTE

SCHEDA EDILIZIA N. 107

Isolato N. 5

N. C. E. U. Partita

Via VEZZANO N. 51

Mappale

C. T. Sez. F. Mapp. 212 (parte)

CATASTO

AEROFOTOGRAMMETRIA

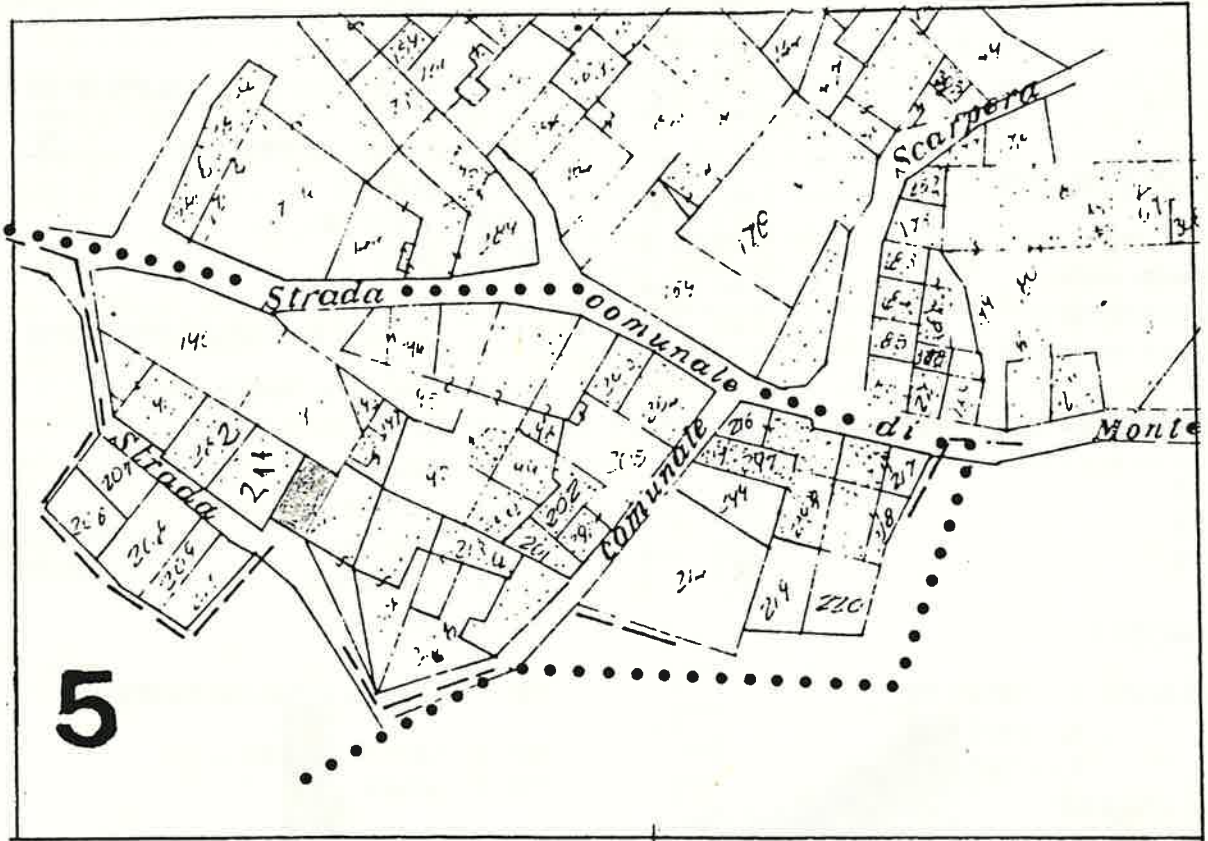

SCALA 1:1000

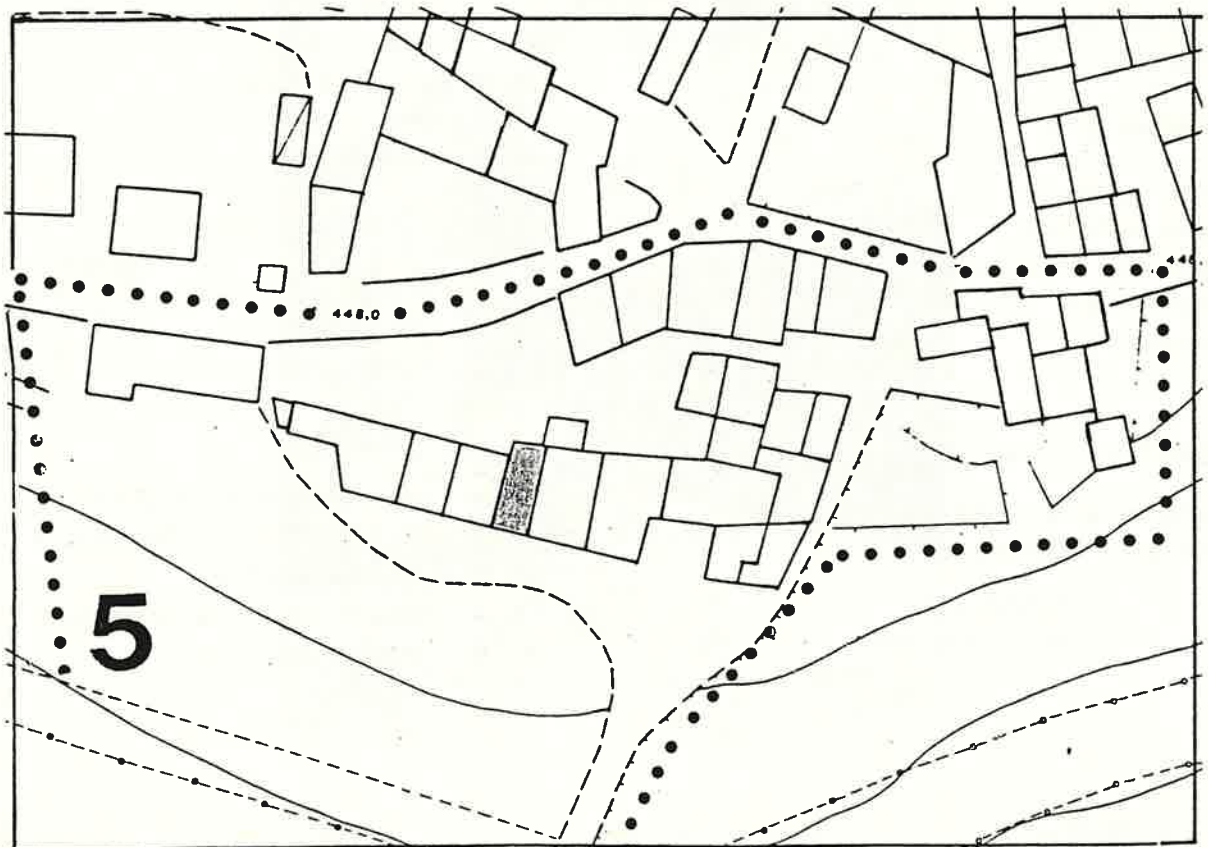

Quartiere MONTE

SCHEDA EDILIZIA N. 108

Isolato N. 5

N.C.E.U. Partita

Via VEZZANO N. 52

Mappale

C.T. Sez. F. Mapp. 212 (parte)

CATASTO

AEROFOTOGRAMMETRIA

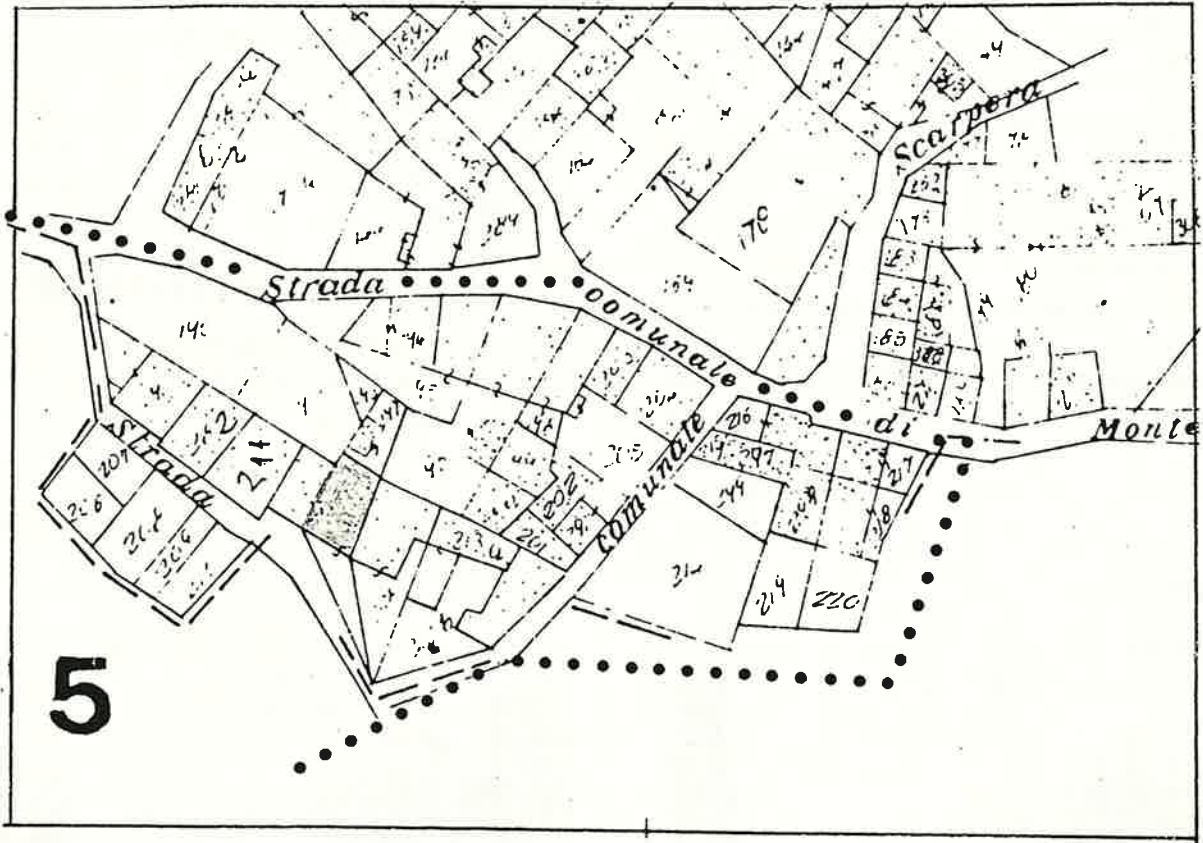

SCALA 1:1000

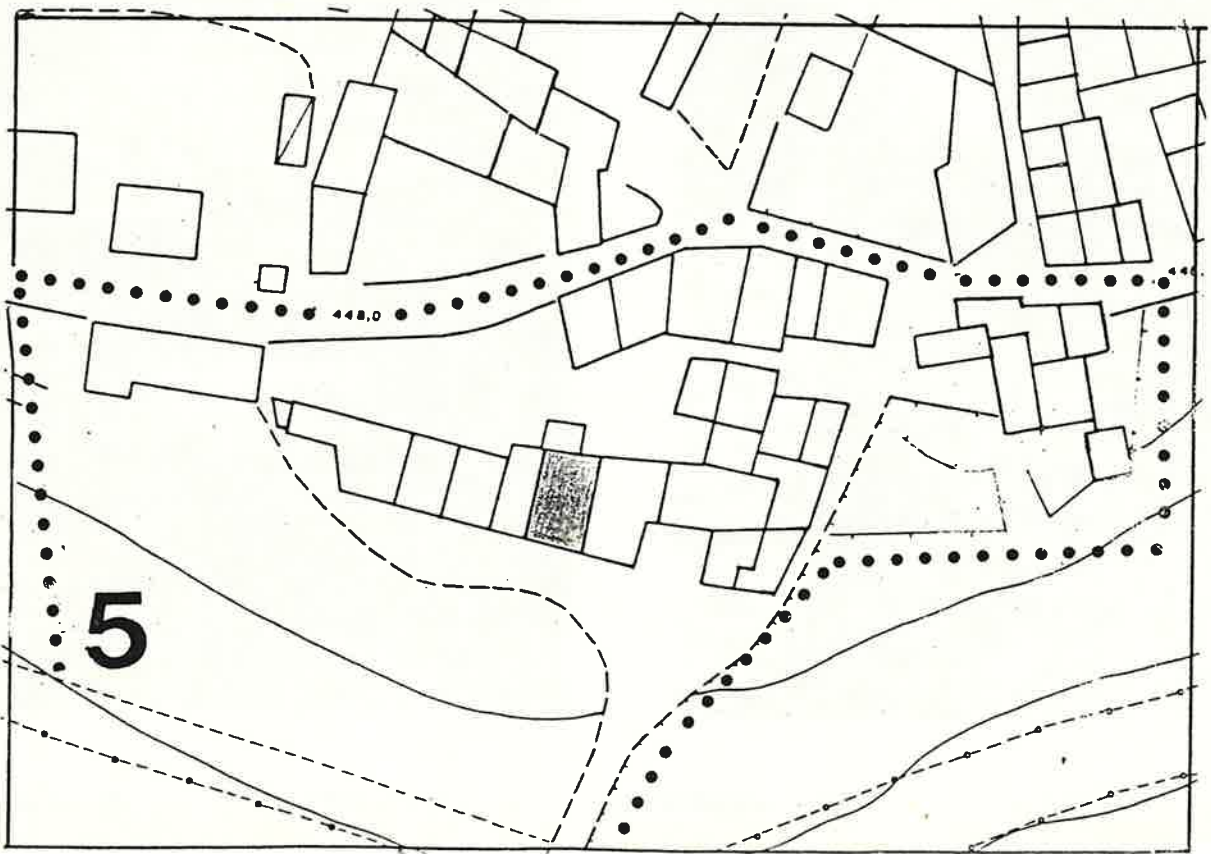

1 DATI PARAMETRICI E FUNZIONALI

1.1	area fondiaria	mq.				
1.2	superficie coperta	mq.		70		
1.3	n. piani			2+5		
1.4	h in gronda	m.		800		
1.5	volume	mc.		560		
1.6	densità edilizia	mc./mq.				

2 APPROVVIGIONAMENTO

2.1	energia elettrica	si	no
2.2	gas	X	X
2.3	acqua	X	
2.4	pozzo		X

3 SMALTIMENTO

3.1	rete fognaria	si	no
3.2	pozzo nero		
3.3	dispersione		
3.4	fossa biologica		

4 PRESENZA DELL' IMPIANTO AL CATASTO

4.1	18	si	no
4.2	18	X	
4.3	19	X	

5 VINCOLI

5.1	esistenti L. 1089/39	
5.2	" L. 1497/39	
5.3	" L. 765/67	
5.4	di progetto	

6 INTERVENTI SUCCESSIVI

6.1	ristrutturazioni	si	no
6.2	restauri	X	X

7 PROPRIETÀ

7.1	ente pubblico	
7.2	ente religioso	
7.3	società immobiliari	
7.4	condominio	
7.5	personale	X
7.6	altro	

8 DESTINAZIONE D'USO PREVALENTE

8.1	originaria	Residenza
8.2	attuale	Residenza
	compatibile	
	non compatibile	

9 DESTINAZIONE D'USO

9.1	residenza	PT	P1	AP
9.2	artigianato	X	X	
9.3	industria			
9.4	commercio			
9.5	uffici			
9.6	esercizi pubblici			
9.7	enti - associazioni			
9.8	magazzini			
9.9	uso pubblico			
9.10	altro uso			

10 DESTINAZIONE SUPERFICI SCOPERTE

10.1	cortili	X	
10.2	giardini		
10.3	parcheggi		
10.4	altro		

11 STATO DI CONSERVAZIONE

11.1	strutture orizzontali	A	B	C	D
11.2	strutture verticali		X		
11.3	coperture	X			
11.4	gronde - pluviali	X			
11.5	intonaci				
11.6	serramenti	X			
11.7	altro				

12 SPAZI COMUNI COPERTI

12.1	atri e corridoi	A	B	C	D
12.2	scale				

13 UTILIZZO ABITAZIONI

13.1	piano terra	1	
13.2	piano primo	X	
13.3	piano secondo	X	
13.4	piano terzo		
13.5	altri piani		

14 UTILIZZI DIVERSI

14.1	industriale	addetti	calpestio	n.p.
14.2	artigianale			
14.3	commerciale			

15 ALLEGATI

15.1	doc. ARCHIVIO DI STATO	
15.2	" " COMUNALE	
15.3	" fotografica	
15.4	scheda socio - economica	
15.5	scheda tipologica	
15.6	altro	

15 INDICAZIONI E SCHEMI SULLA TIPOLOGIA EDILIZIA

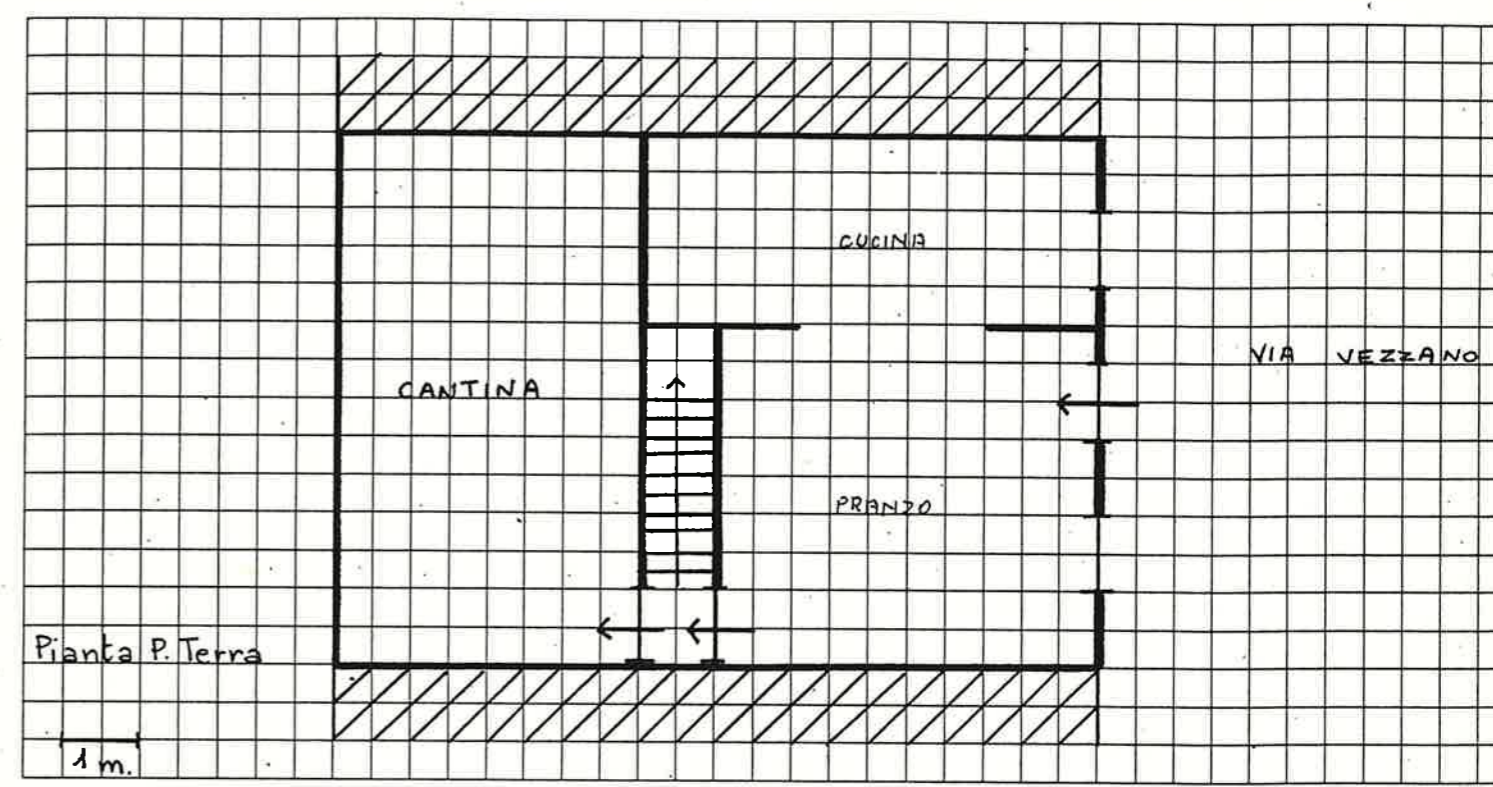

16 DOCUMENTAZIONE FOTOGRAFICA

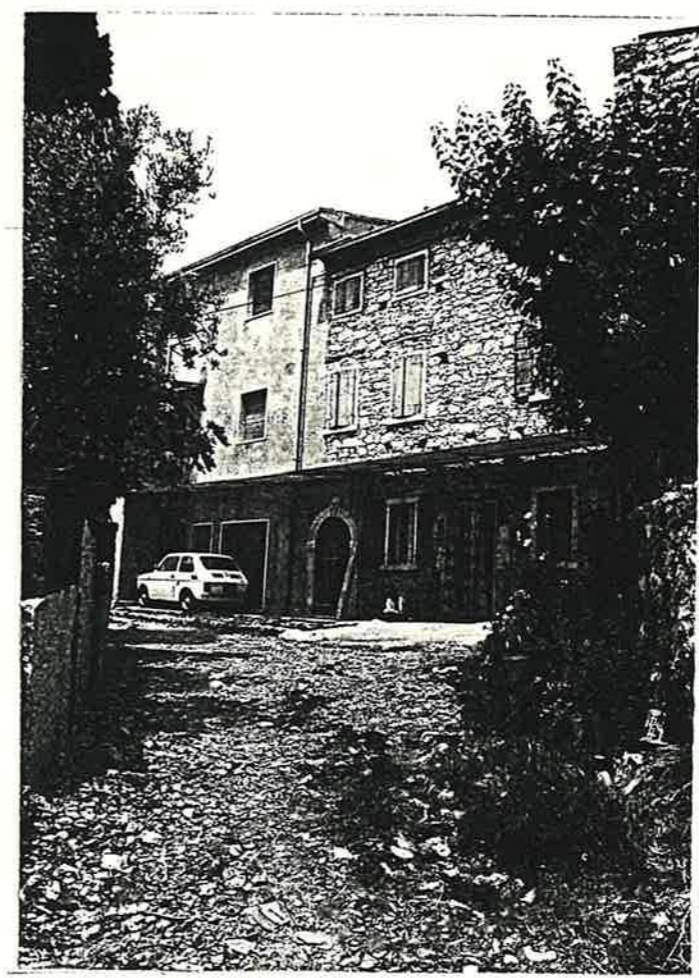

Quartiere MONTE

SCHEDA EDILIZIA N. 109

Isolato N. 5

N. C. E. U. Partita

Via VEZZANO N. 53

Mappale

C. T. Sez. F. Mapp. 268

CATASTO

AEROFOTOGRAMMETRIA

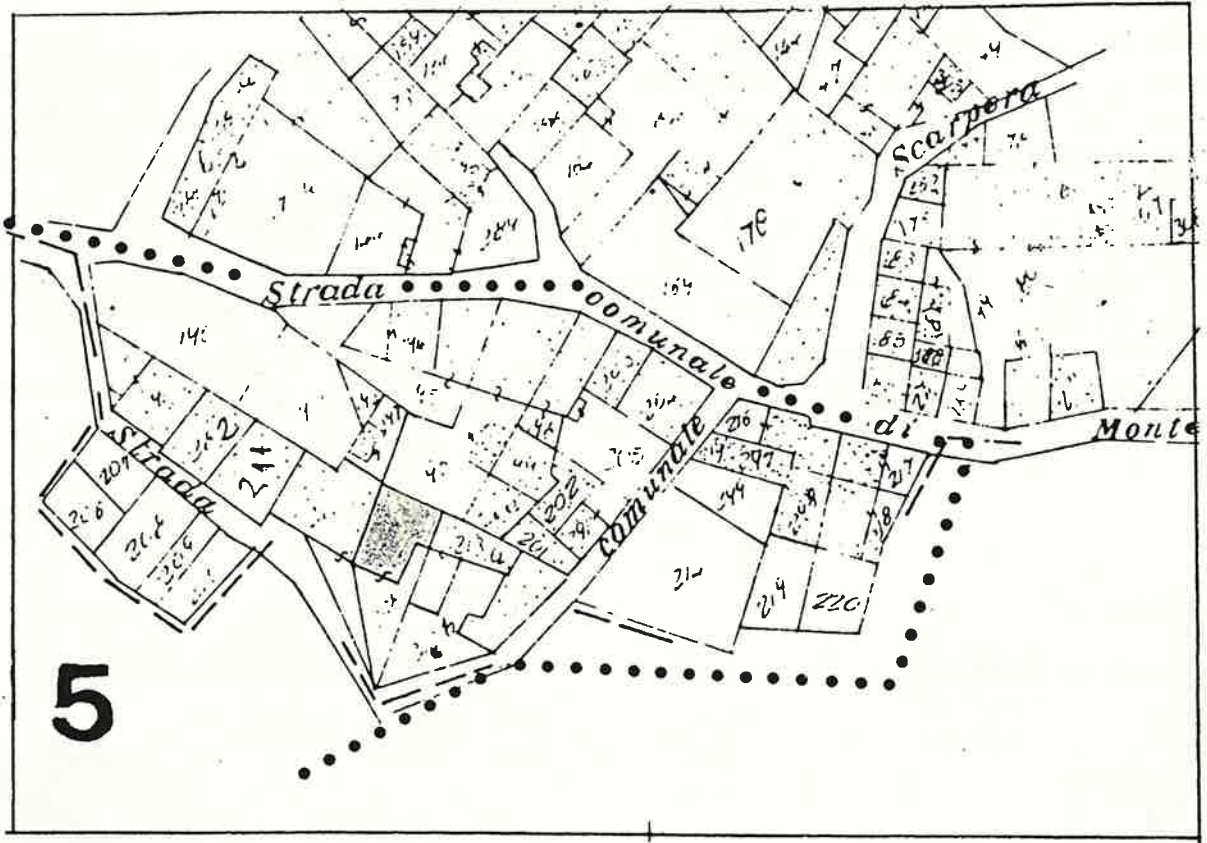

SCALA 1:1000

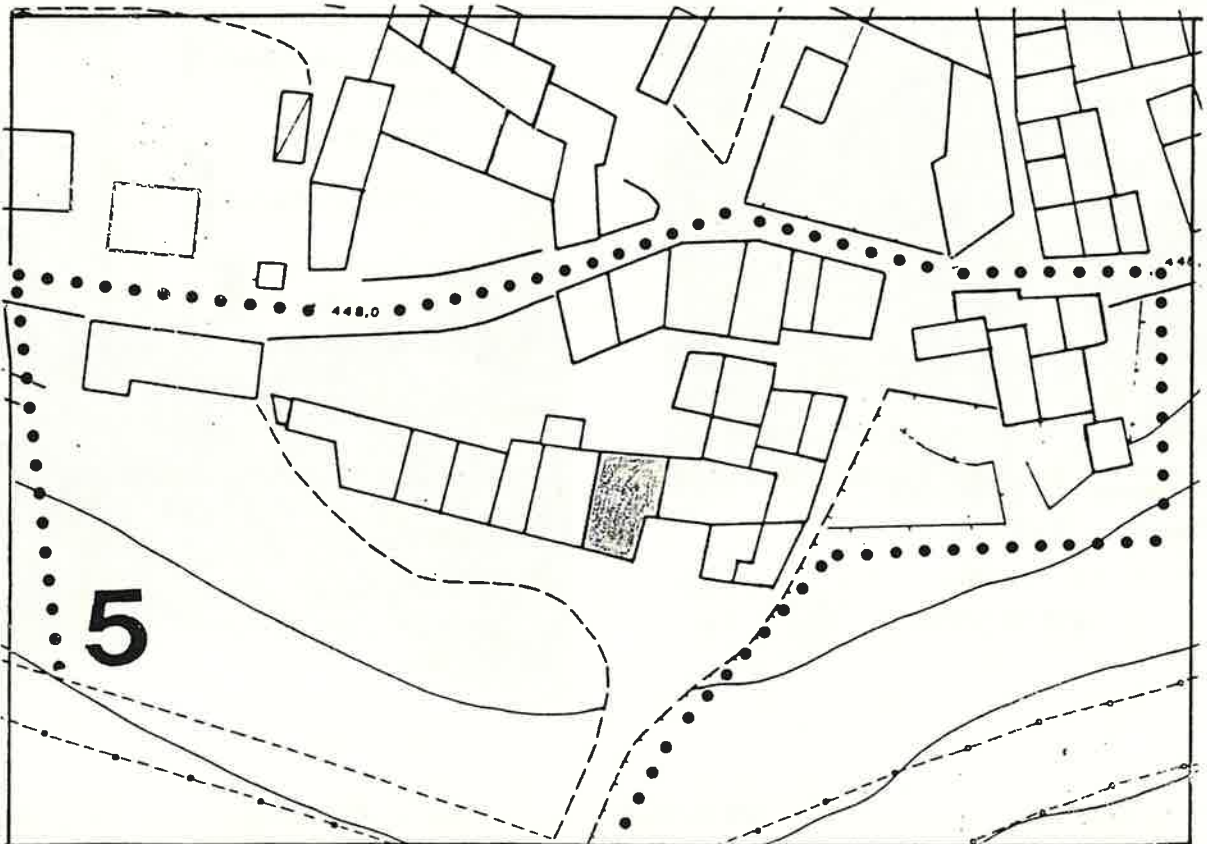

1 DATI PARAMETRICI E FUNZIONALI

1.1	area fondiaria	mq.				
1.2	superficie coperta	mq.		76		
1.3	n. piani		2	5		
1.4	h in gronda	m.	8	00		
1.5	volume	mc.	6	08		
1.6	densità edilizia	mc./mq.				

2 APPROVVIGIONAMENTO

2.1	energia elettrica	si	no
2.2	gas	X	X
2.3	acqua	X	
2.4	pozzo		X

3 SMALTIMENTO

3.1	rete fognaria	si	no
3.2	pozzo nero		
3.3	dispersione		
3.4	fossa biologica		

4 PRESENZA DELL'IMPIANTO AL CATASTO

4.1	18	si	no
4.2	18	X	
4.3	19	X	

5 VINCOLI

5.1	esistenti L. 1089/39	
5.2	" L. 1497/39	
5.3	" L. 765/67	
5.4	di progetto	

6 INTERVENTI SUCCESSIVI

6.1	ristrutturazioni	si	no
6.2	restauri manut. ordinaria		X

7 PROPRIETÀ

7.1	ente pubblico	
7.2	ente religioso	
7.3	società immobiliari	
7.4	condominio	
7.5	personale	X
7.6	altro	

8 DESTINAZIONE D'USO PREVALENTE

8.1	originaria	Residenza
8.2	attuale	Residenza
	compatibile	
	non compatibile	

9 DESTINAZIONE D'USO

9.1	residenza	PT	P1	AP
9.2	artigianato	X	X	
9.3	industria			
9.4	commercio			
9.5	uffici			
9.6	esercizi pubblici			
9.7	enti - associazioni			
9.8	magazzini			
9.9	uso pubblico			
9.10	altro uso			

10 DESTINAZIONE SUPERFICI SCOPERTE

10.1	cortili promiscuo	X
10.2	giardini	
10.3	parcheggi	
10.4	altro onto	X

11 STATO DI CONSERVAZIONE

11.1	strutture orizzontali	A	B	C	D
11.2	strutture verticali		X		
11.3	coperture		X		
11.4	gronde - pluviali	X			
11.5	intonaci		X		
11.6	serramenti	X			
11.7	altro				

12 SPAZI COMUNI COPERTI

12.1	atri e corridoi	A	B	C	D
12.2	scale				

13 UTILIZZO ABITAZIONI

13.1	piano terra	A	
13.2	piano primo	X	
13.3	piano secondo	X	
13.4	piano terzo		
13.5	altri piani		

14 UTILIZZI DIVERSI

14.1	industriale	addetti	calpestio	n.p.
14.2	artigianale			
14.3	commerciale			

15 ALLEGATI

15.1	doc. ARCHIVIO DI STATO	
15.2	" " COMUNALE	
15.3	" fotografica	
15.4	scheda socio - economica	
15.5	scheda tipologica	
15.6	altro	

15 INDICAZIONI E SCHEMI SULLA TIPOLOGIA EDILIZIA

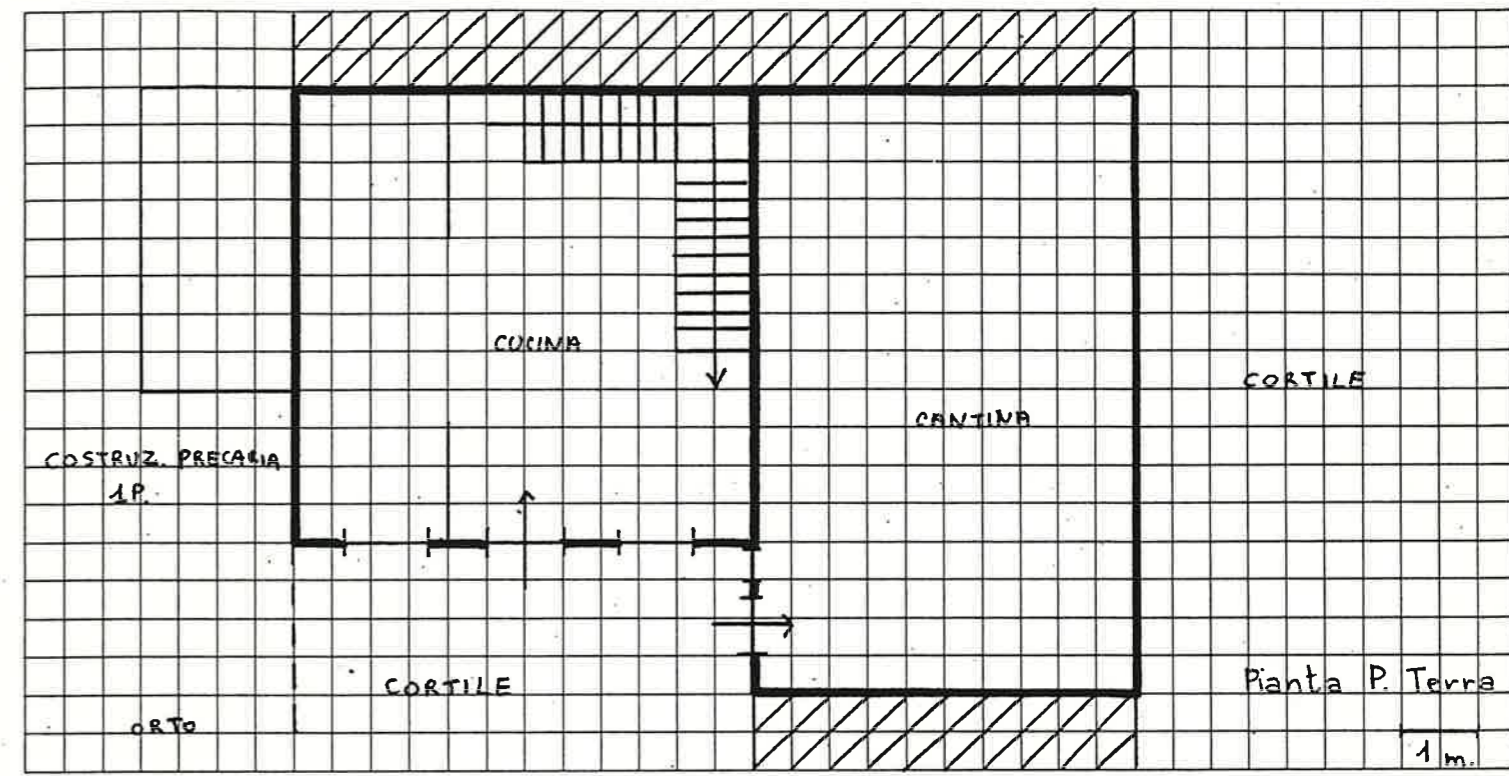

16 DOCUMENTAZIONE FOTOGRAFICA

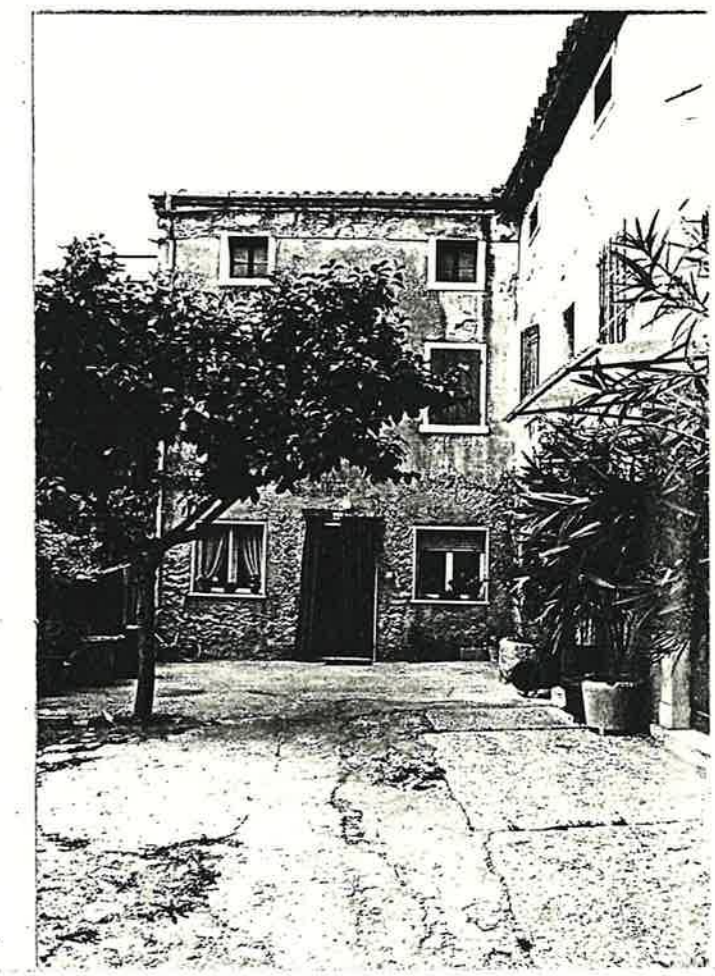

Quartiere MONTE

SCHEDA EDILIZIA N. 110

Isolato N. 5

N. C. E. U. Partita _____

Via VEZZANO

Mappale _____

C. T. Sez. _____ F. _____ Mapp. 213/a

CATASTO

AEROFOTOGRAMMETRIA

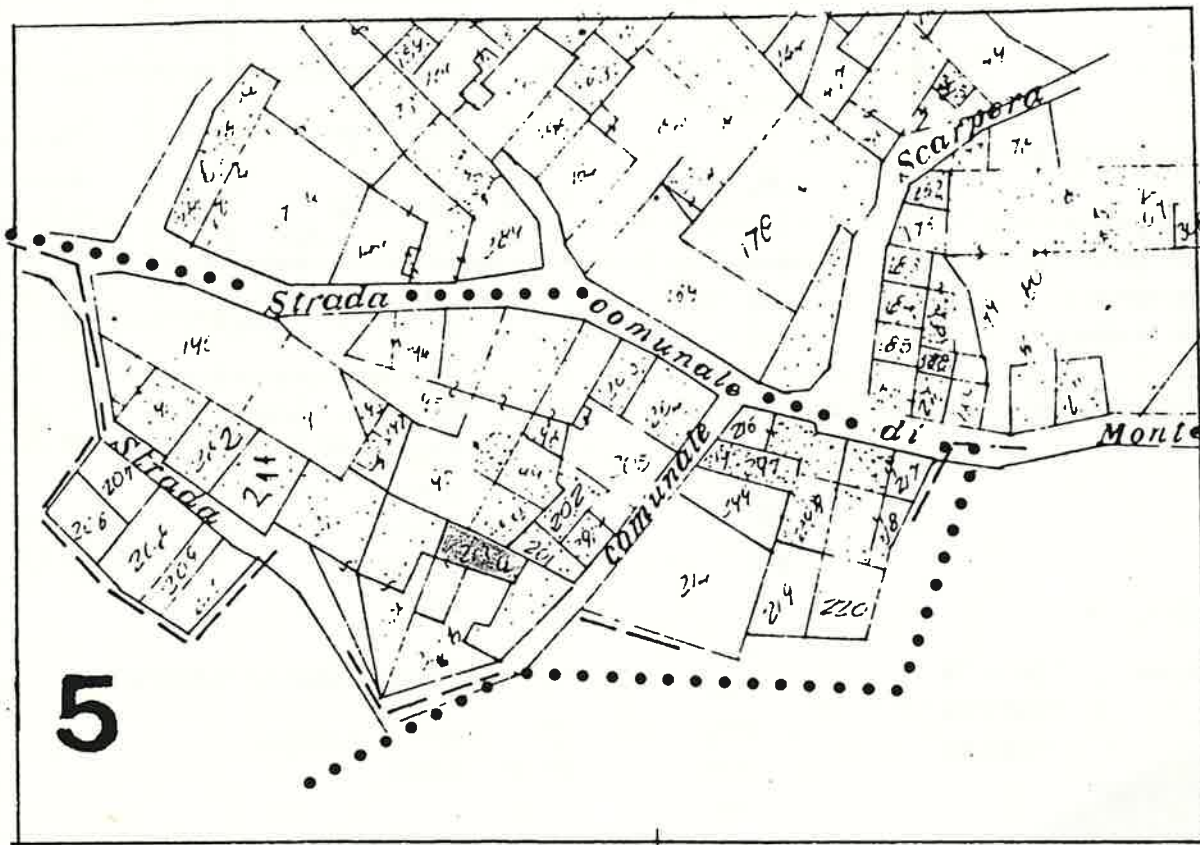

SCALA 1:1000

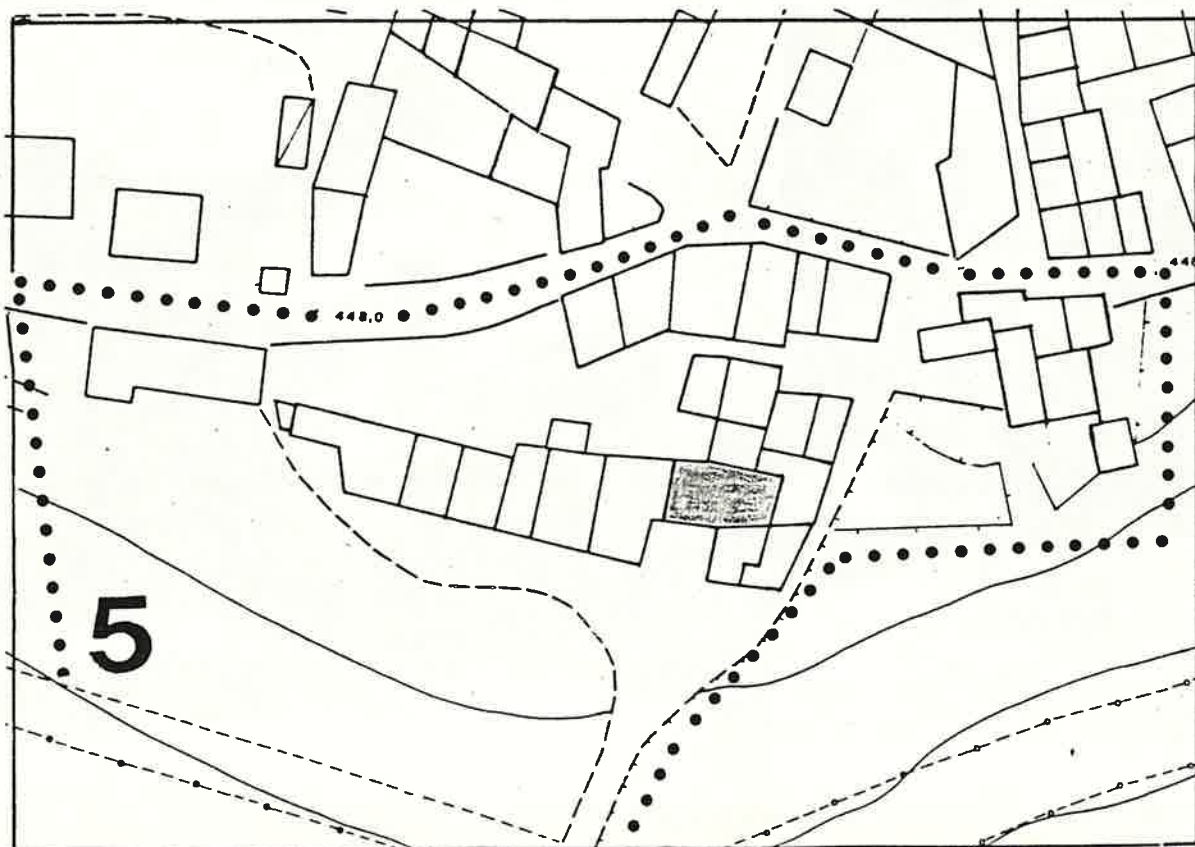

1 DATI PARAMETRICI E FUNZIONALI

1.1 area fondiaria mq.

		50	

1.2 superficie coperta mq.

		2	+	S
		8	0	0

1.3 n. piani

		4	0	0
--	--	---	---	---

1.4 h in gronda m.

1.5 volume mc.

1.6 densità edilizia mc./mq.

2 APPROVVIGIONAMENTO

2.1 energia elettrica

si	no
X	

2.2 gas

si	no
	X

2.3 acqua

si	no
X	

2.4 pozzo

si	no
	X

3 SMALTIMENTO

3.1 rete fognaria

si	no

3.2 pozzo nero

si	no

3.3 dispersione

si	no

3.4 fossa biologica

si	no

4 PRESENZA DELL'IMPIANTO AL CATASTO

4.1 18

si	no

4.2 18

si	no
X	

4.3 19

si	no
X	

5 VINCOLI

5.1 esistenti L. 1089/39

--

5.2 " L. 1497/39

--

5.3 " L. 765/67

--

5.4 di progetto

--

6 INTERVENTI SUCCESSIVI

6.1 ristrutturazioni

si	no
	X

6.2 restauri

si	no
	X

7 PROPRIETÀ

7.1 ente pubblico

--

7.2 ente religioso

--

7.3 società immobiliari

--

7.4 condominio

--

7.5 personale

--

7.6 altro

X

8 DESTINAZIONE D'USO PREVALENTE

8.1 originaria **Residenza**

8.2 attuale **Residenza**

compatibile

--

non compatibile

--

9 DESTINAZIONE D'USO

9.1 residenza

PT	P1	AP
X	X	

9.2 artigianato

--	--	--

9.3 industria

--	--	--

9.4 commercio

--	--	--

9.5 uffici

--	--	--

9.6 esercizi pubblici

--	--	--

9.7 enti - associazioni

--	--	--

9.8 magazzini

--	--	--

9.9 uso pubblico

--	--	--

9.10 altro uso

--	--	--

10 DESTINAZIONE SUPERFICI SCOPERTE

10.1 cortili **promiscuo**

X

10.2 giardini

--

10.3 parcheggi

--

10.4 altro **orto**

X

mq.

11 STATO DI CONSERVAZIONE

11.1 strutture orizzontali

A	B	C	D
	X		

11.2 strutture verticali

A	B	C	D
	X		

11.3 coperture

A	B	C	D
	X		

11.4 gronde - pluviali

A	B	C	D

11.5 intonaci

A	B	C	D
	X		

11.6 serramenti

A	B	C	D
	X		

11.7 altro

A	B	C	D

12 SPAZI COMUNI COPERTI

12.1 atri e corridoi

A	B	C	D

12.2 scale

A	B	C	D

13 UTILIZZO ABITAZIONI n

13.1 piano terra

occ.	non occ.
	X

13.2 piano primo

occ.	non occ.
	X

13.3 piano secondo

occ.	non occ.

13.4 piano terzo

occ.	non occ.

13.5 altri piani

occ.	non occ.

14 UTILIZZI DIVERSI

14.1 industriale

addetti	calpestio	n.p.

14.2 artigianale

addetti	calpestio	n.p.

14.3 commerciale

addetti	calpestio	n.p.

15 ALLEGATI

15.1 doc. ARCHIVIO DI STATO

--

15.2 " " COMUNALE

--

15.3 " fotografica

--

15.4 scheda socio - economica

--

15.5 scheda tipologica

--

15.6 altro

--

15 INDICAZIONI E SCHEMI SULLA TIPOLOGIA EDILIZIA

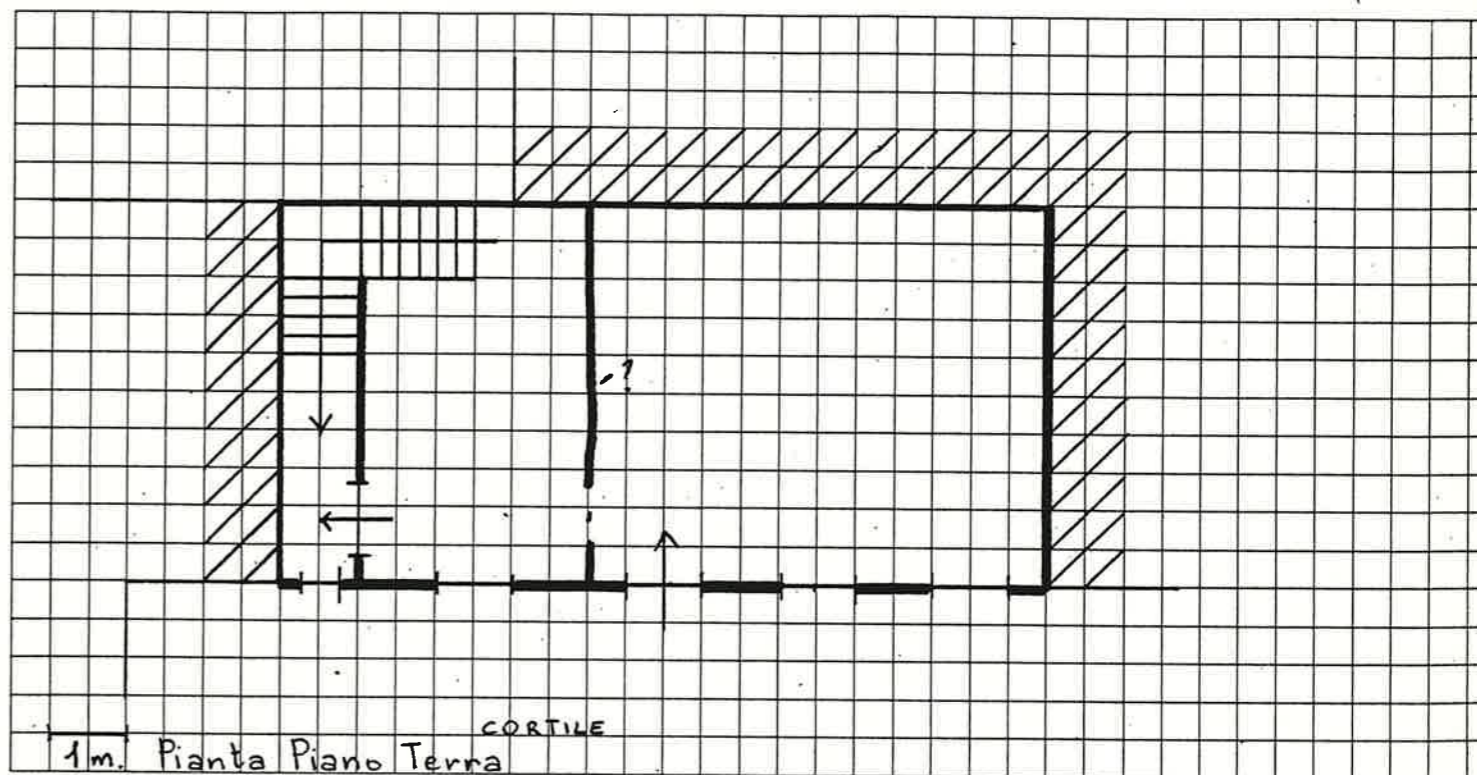

16 DOCUMENTAZIONE FOTOGRAFICA



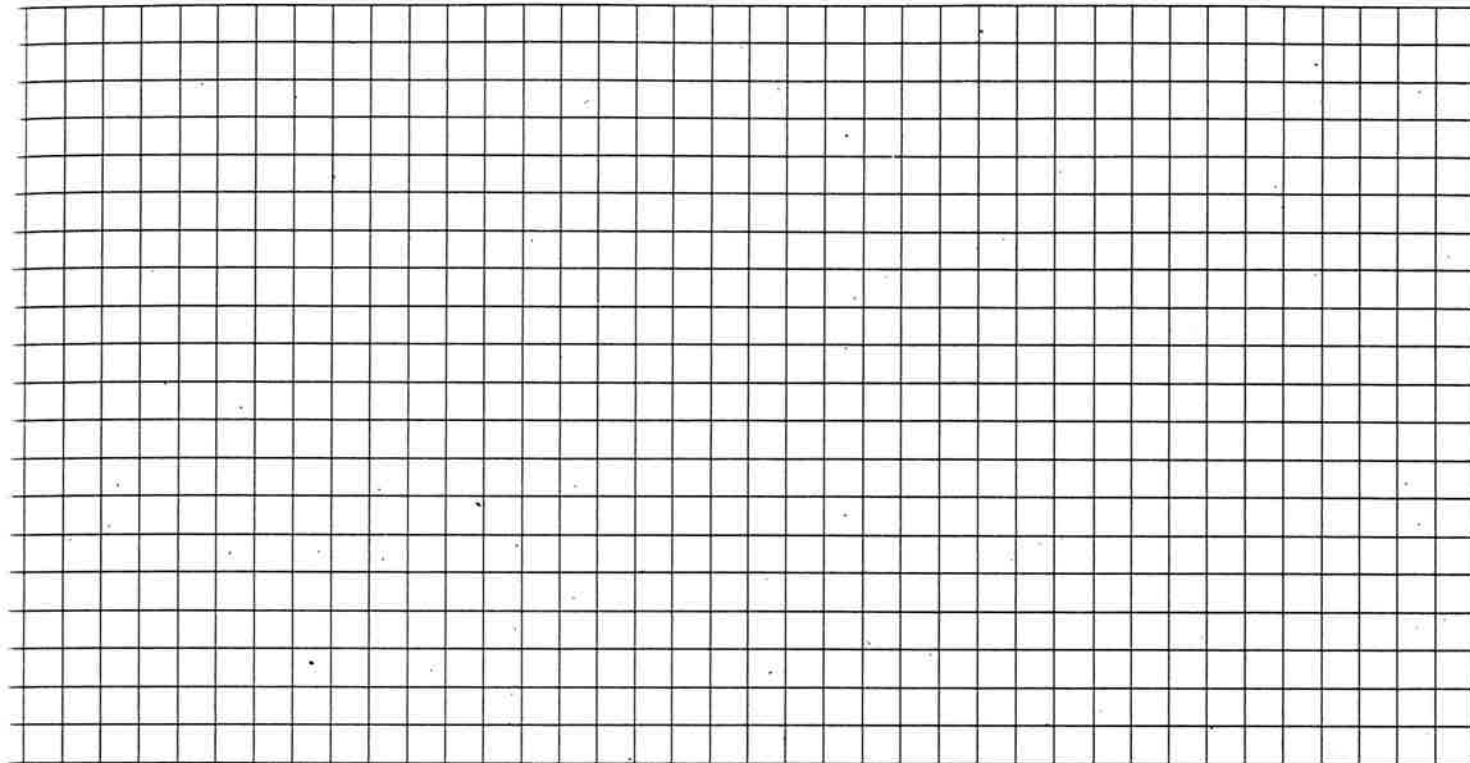

5 DOCUMENTAZIONE
FOTOGRAFICA

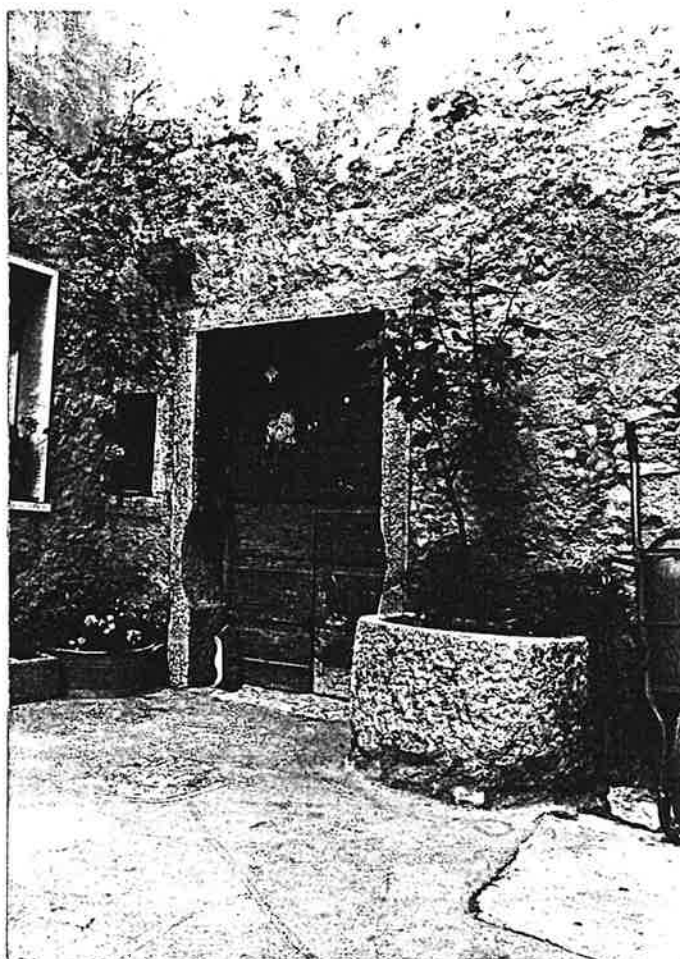

Quartiere MONTE

SCHEDA EDILIZIA N. 111

Isolato N. 5

N. C. E. U. Partita

Via VEZZANO

Mappale

C. T. Sez. F. Mapp. 213/b (parte)

CATASTO

AEROFOTOGRAMMETRIA

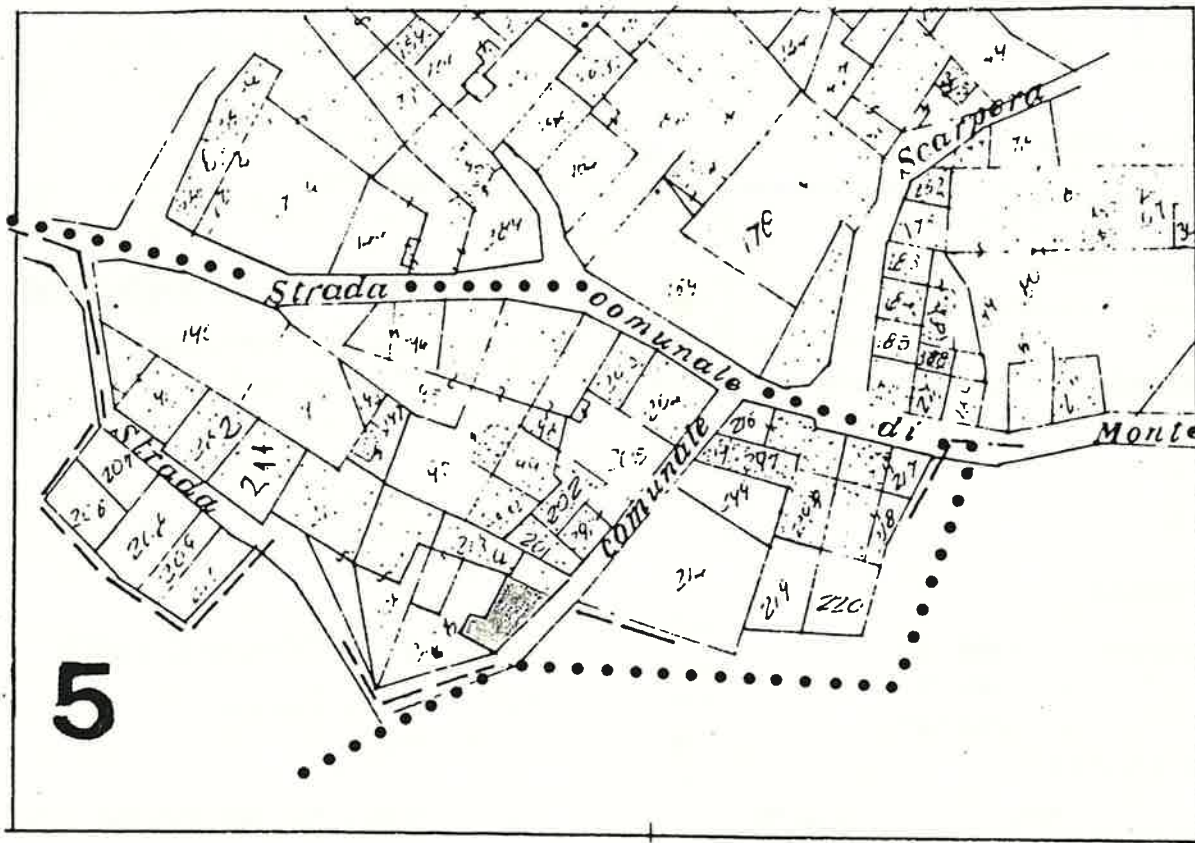

SCALA 1:1000

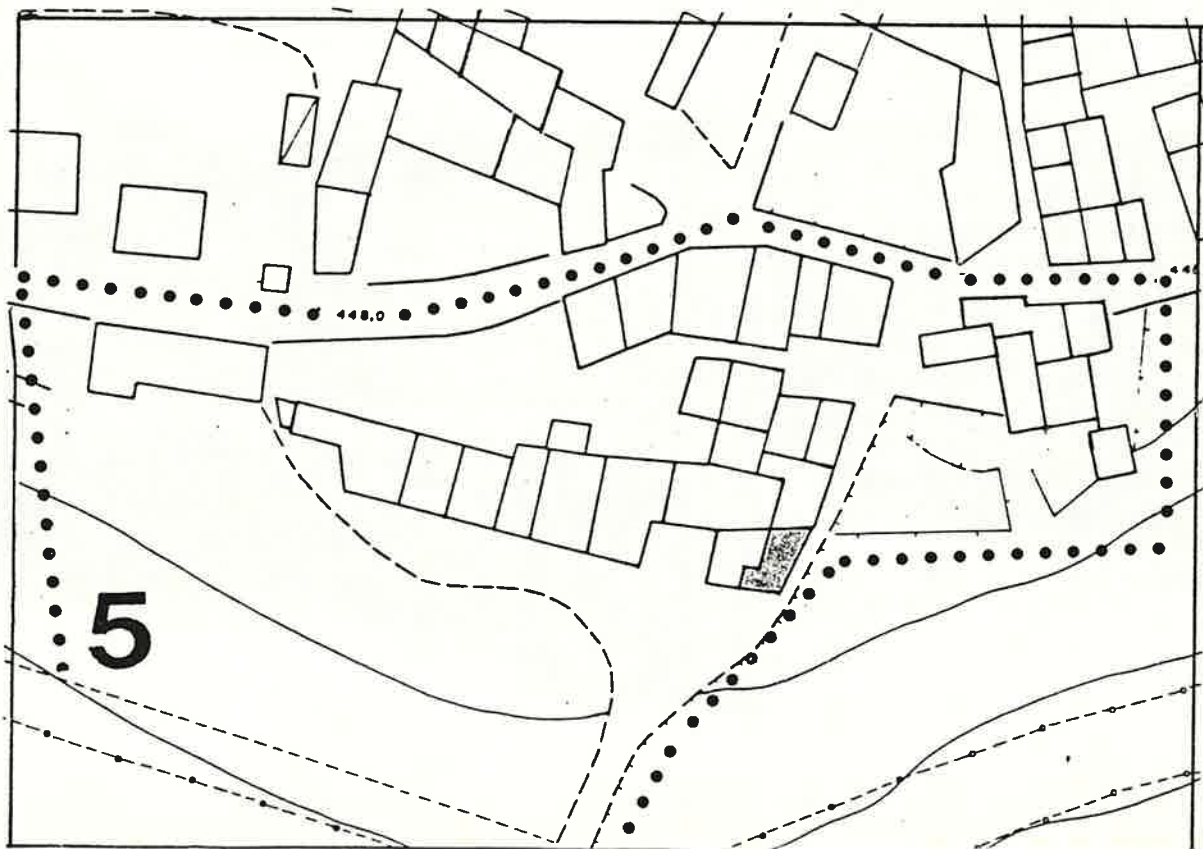

1 DATI PARAMETRICI E FUNZIONALI

1.1	area fondiaria	mq.				
1.2	superficie coperta	mq.	5	e	50	
1.3	n. piani		1	e	2	
1.4	h in gronda	m.	3,00	-	5,00	
1.5	volume	mc.	2	6	5	
1.6	densità edilizia	mc./mq.				

2 APPROVVIGIONAMENTO

2.1	energia elettrica	si	no
2.2	gas	<input checked="" type="checkbox"/>	<input checked="" type="checkbox"/>
2.3	acqua	<input checked="" type="checkbox"/>	<input type="checkbox"/>
2.4	pozzo	<input type="checkbox"/>	<input checked="" type="checkbox"/>

3 SMALTIMENTO

3.1	rete fognaria	si	no
3.2	pozzo nero	<input type="checkbox"/>	<input type="checkbox"/>
3.3	dispersione	<input type="checkbox"/>	<input type="checkbox"/>
3.4	fossa biologica	<input type="checkbox"/>	<input type="checkbox"/>

4 PRESENZA DELL'IMPIANTO AL CATASTO

4.1	18	si	no
4.2	18	<input type="checkbox"/>	<input checked="" type="checkbox"/>
4.3	19	<input checked="" type="checkbox"/>	<input type="checkbox"/>

5 VINCOLI

5.1	esistenti L. 1089/39	<input type="checkbox"/>
5.2	" L. 1497/39	<input type="checkbox"/>
5.3	" L. 765/67	<input type="checkbox"/>
5.4	di progetto	<input type="checkbox"/>

6 INTERVENTI SUCCESSIVI

6.1	ristrutturazioni	si	no
6.2	restauri	<input checked="" type="checkbox"/>	<input checked="" type="checkbox"/>

7 PROPRIETÀ

7.1	ente pubblico	<input type="checkbox"/>
7.2	ente religioso	<input type="checkbox"/>
7.3	società immobiliari	<input type="checkbox"/>
7.4	condominio	<input type="checkbox"/>
7.5	personale	<input checked="" type="checkbox"/>
7.6	altro	<input type="checkbox"/>

8 DESTINAZIONE D'USO PREVALENTE

8.1	originaria	Stalla + Fienile
8.2	attuale	Rustico + Residenza
	compatibile	<input type="checkbox"/>
	non compatibile	<input type="checkbox"/>

9 DESTINAZIONE D'USO

9.1	residenza	PT	P1	AP
9.2	artigianato	<input checked="" type="checkbox"/>	<input checked="" type="checkbox"/>	<input type="checkbox"/>
9.3	industria	<input type="checkbox"/>	<input type="checkbox"/>	<input type="checkbox"/>
9.4	commercio	<input type="checkbox"/>	<input type="checkbox"/>	<input type="checkbox"/>
9.5	uffici	<input type="checkbox"/>	<input type="checkbox"/>	<input type="checkbox"/>
9.6	esercizi pubblici	<input type="checkbox"/>	<input type="checkbox"/>	<input type="checkbox"/>
9.7	enti - associazioni	<input type="checkbox"/>	<input type="checkbox"/>	<input type="checkbox"/>
9.8	magazzini	<input type="checkbox"/>	<input type="checkbox"/>	<input type="checkbox"/>
9.9	uso pubblico	<input type="checkbox"/>	<input type="checkbox"/>	<input type="checkbox"/>
9.10	altro uso	<input checked="" type="checkbox"/>	<input type="checkbox"/>	<input type="checkbox"/>

10 DESTINAZIONE SUPERFICI SCOPERTE

10.1	cortili promiscuo	mq.
10.2	giardini	<input checked="" type="checkbox"/>
10.3	parcheggi	<input type="checkbox"/>
10.4	altro orto	<input checked="" type="checkbox"/>

11 STATO DI CONSERVAZIONE

11.1	strutture orizzontali	A	B	C	D
11.2	strutture verticali	<input checked="" type="checkbox"/>	<input type="checkbox"/>	<input type="checkbox"/>	<input type="checkbox"/>
11.3	coperture	<input checked="" type="checkbox"/>	<input type="checkbox"/>	<input type="checkbox"/>	<input type="checkbox"/>
11.4	gronde - pluviali	<input checked="" type="checkbox"/>	<input type="checkbox"/>	<input type="checkbox"/>	<input type="checkbox"/>
11.5	intonaci	<input checked="" type="checkbox"/>	<input type="checkbox"/>	<input type="checkbox"/>	<input type="checkbox"/>
11.6	serramenti	<input checked="" type="checkbox"/>	<input type="checkbox"/>	<input type="checkbox"/>	<input type="checkbox"/>
11.7	altro	<input type="checkbox"/>	<input type="checkbox"/>	<input type="checkbox"/>	<input type="checkbox"/>

12 SPAZI COMUNI COPERTI

12.1	atri e corridoi	A	B	C	D
12.2	scale	<input type="checkbox"/>	<input type="checkbox"/>	<input type="checkbox"/>	<input type="checkbox"/>

13 UTILIZZO ABITAZIONI

13.1	piano terra	occ.	non occ.
13.2	piano primo	<input checked="" type="checkbox"/>	<input type="checkbox"/>
13.3	piano secondo	<input checked="" type="checkbox"/>	<input type="checkbox"/>
13.4	piano terzo	<input type="checkbox"/>	<input type="checkbox"/>
13.5	altri piani	<input type="checkbox"/>	<input type="checkbox"/>

14 UTILIZZI DIVERSI

14.1	industriale	addetti	calpestio	n.p.
14.2	artigianale	<input type="checkbox"/>	<input type="checkbox"/>	<input type="checkbox"/>
14.3	commerciale	<input type="checkbox"/>	<input type="checkbox"/>	<input type="checkbox"/>

15 ALLEGATI

15.1	doc. ARCHIVIO DI STATO	<input type="checkbox"/>
15.2	" " COMUNALE	<input type="checkbox"/>
15.3	" fotografica	<input type="checkbox"/>
15.4	scheda socio - economica	<input type="checkbox"/>
15.5	scheda tipologica	<input type="checkbox"/>
15.6	altro	<input type="checkbox"/>

15 INDICAZIONI E SCHEMI SULLA TIPOLOGIA EDILIZIA

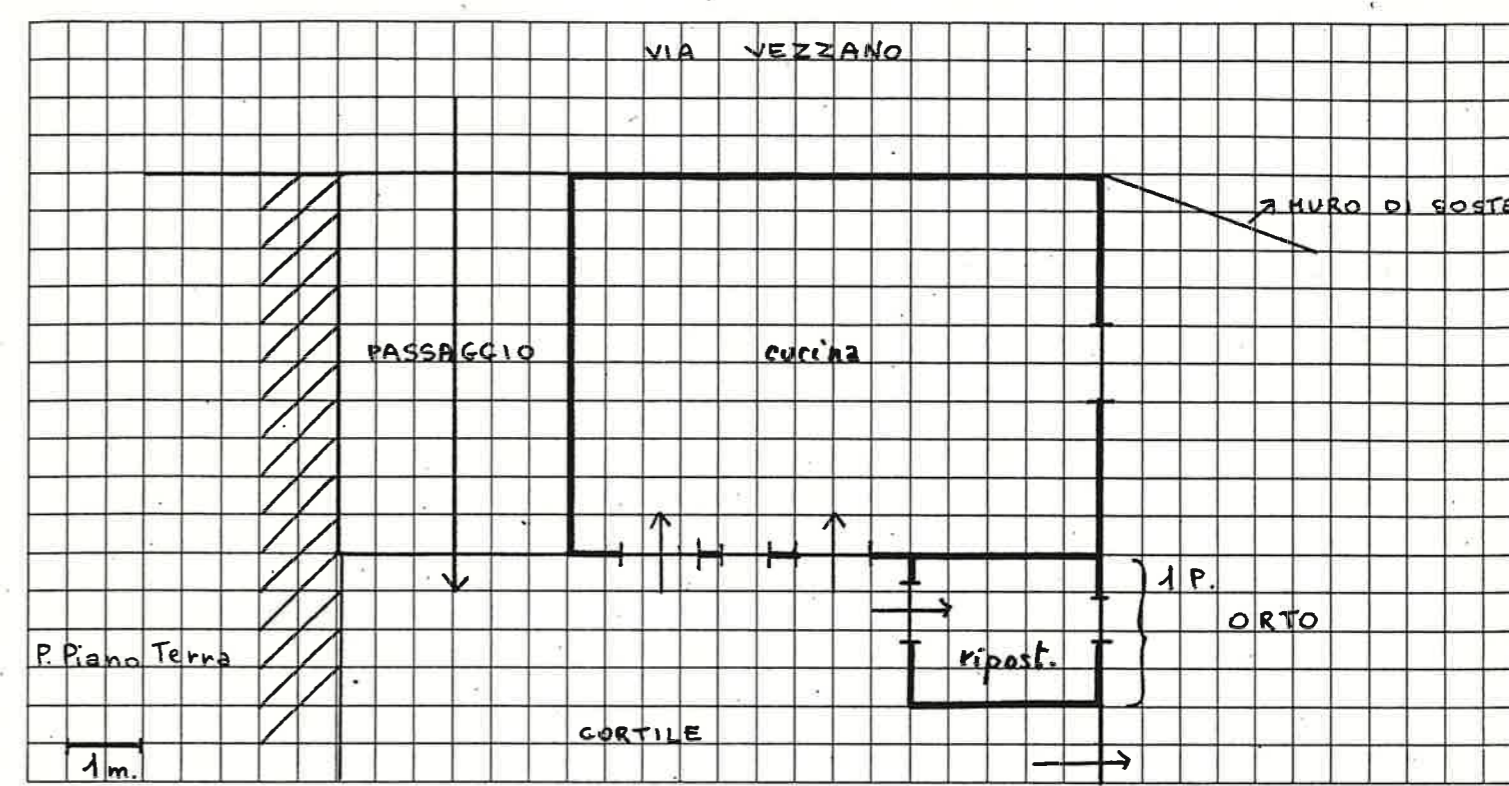

16 DOCUMENTAZIONE FOTOGRAFICA



Quartiere MONTE

SCHEDA EDILIZIA N. 112

Isolato N. 5

N. C. E. U. Partita

Via VEZZANO

Mappale

C. T. Sez. F. Mapp. 213/b (parte)
201

CATASTO

AEROFOTOGRAMMETRIA

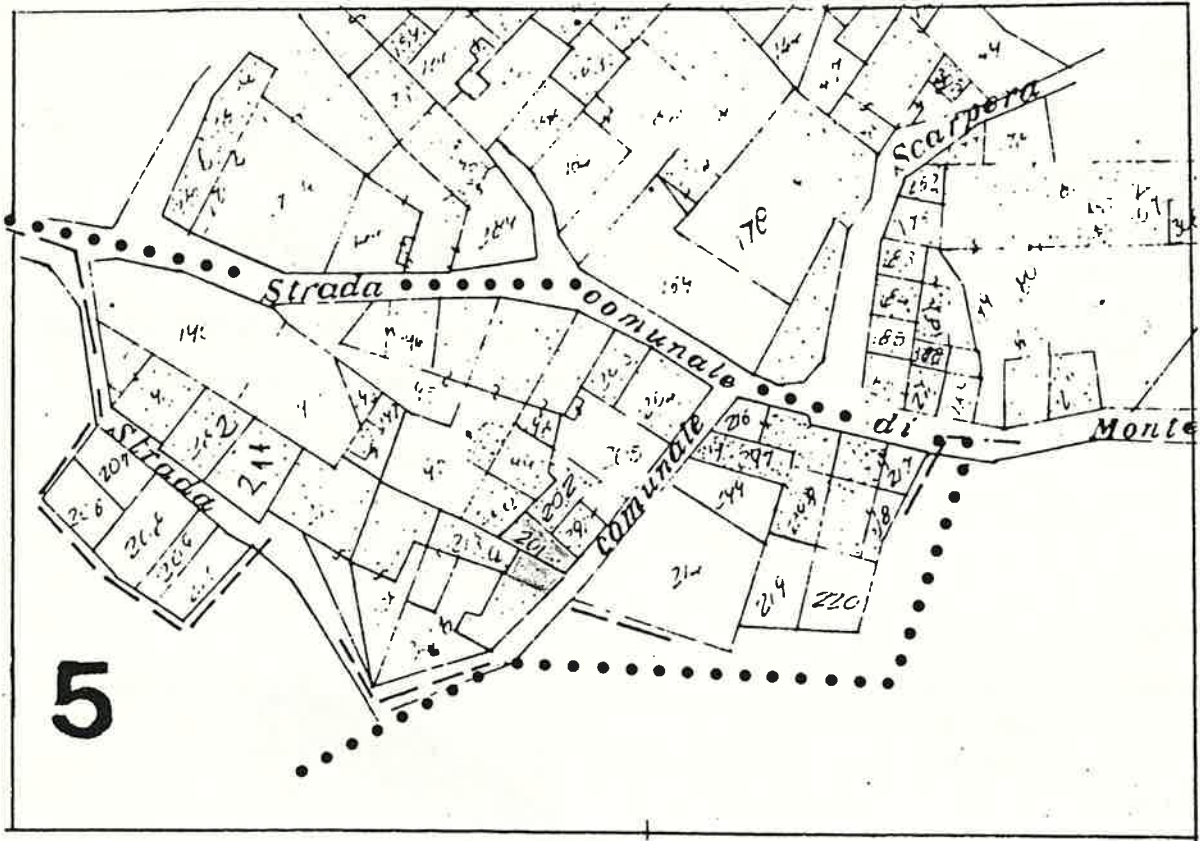

SCALA 1:1000

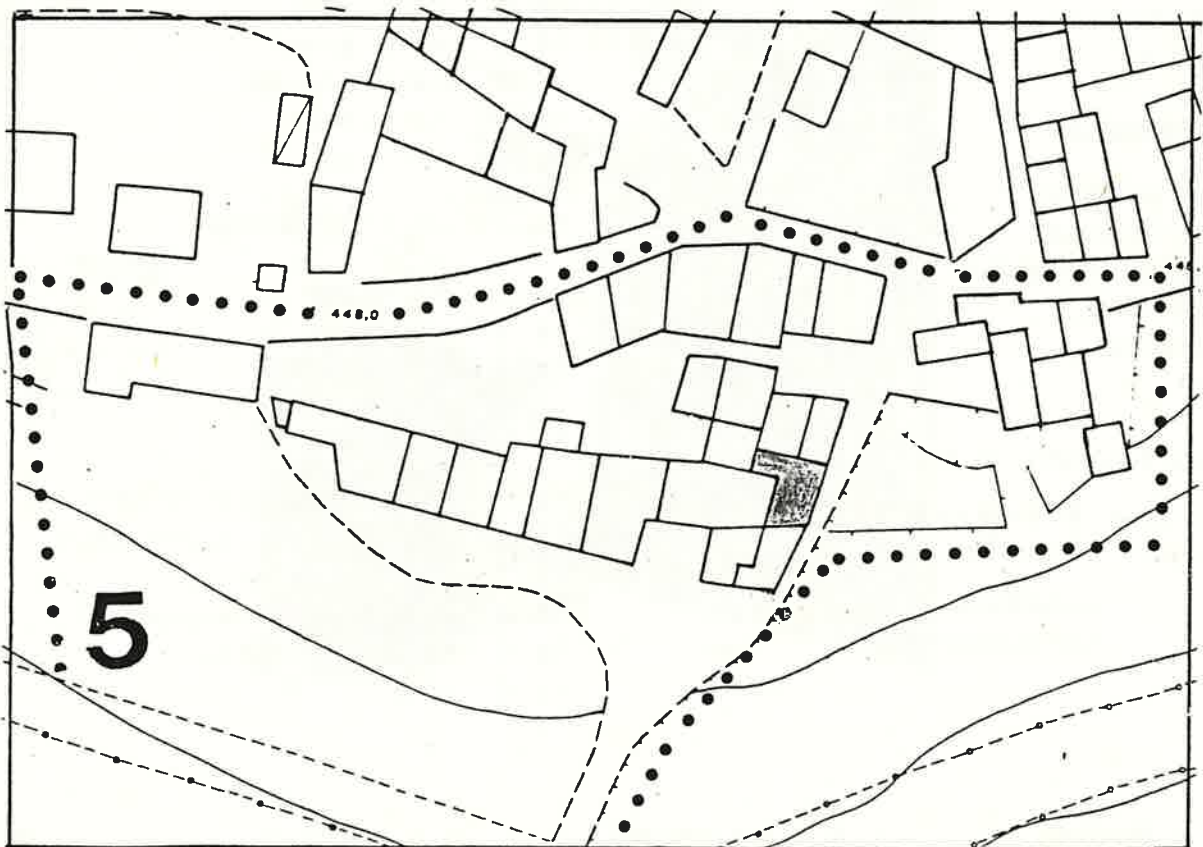

1 DATI PARAMETRICI E FUNZIONALI

1.1	area fondiaria	mq.				
1.2	superficie coperta	mq.			40	
1.3	n. piani			2+5		
1.4	h in gronda	m.		800		
1.5	volume	mc.		320		
1.6	densità edilizia	mc./mq.				

2 APPROVVIGIONAMENTO

2.1	energia elettrica	si	no
2.2	gas	X	X
2.3	acqua	X	
2.4	pozzo		X

3 SMALTIMENTO

3.1	rete fognaria	si	no
3.2	pozzo nero		
3.3	dispersione		
3.4	fossa biologica		

4 PRESENZA DELL'IMPIANTO AL CATASTO

4.1	18	si	no
4.2	18	X	
4.3	19	X	

5 VINCOLI

5.1	esistenti L. 1089/39	
5.2	" L. 1497/39	
5.3	" L. 765/67	
5.4	di progetto	

6 INTERVENTI SUCCESSIVI

6.1	ristrutturazioni	si	no
6.2	restauri		X

7 PROPRIETÀ

7.1	ente pubblico	
7.2	ente religioso	
7.3	società immobiliari	
7.4	condominio	
7.5	personale	X
7.6	altro	

8 DESTINAZIONE D'USO PREVALENTE

8.1	originaria	Residenza	
8.2	attuale	Residenza	
	compatibile		
	non compatibile		

9 DESTINAZIONE D'USO

9.1	residenza	PT	P1	AP
9.2	artigianato	X	X	
9.3	industria			
9.4	commercio			
9.5	uffici			
9.6	esercizi pubblici			
9.7	enti - associazioni			
9.8	magazzini			
9.9	uso pubblico			
9.10	altro uso			

10 DESTINAZIONE SUPERFICI SCOPERTE

10.1	cortili promiscuo	X	
10.2	giardini		
10.3	parcheggi		
10.4	altro onto	X	

11 STATO DI CONSERVAZIONE

11.1	strutture orizzontali	A	B	C	D
11.2	strutture verticali		X		
11.3	coperture		X		
11.4	gronde - pluviali				
11.5	intonaci		X		
11.6	serramenti			X	
11.7	altro				

12 SPAZI COMUNI COPERTI

12.1	atri e corridoi	A	B	C	D
12.2	scale				

13 UTILIZZO ABITAZIONI

13.1	piano terra	1	
13.2	piano primo	X	
13.3	piano secondo	X	
13.4	piano terzo		
13.5	altri piani		

14 UTILIZZI DIVERSI

14.1	industriale	addetti	calpestio	n.p.
14.2	artigianale			
14.3	commerciale			

15 ALLEGATI

15.1	doc. ARCHIVIO DI STATO	
15.2	" " COMUNALE	
15.3	" fotografica	
15.4	scheda socio - economica	
15.5	scheda tipologica	
15.6	altro	

15 INDICAZIONI E SCHEMI SULLA TIPOLOGIA EDILIZIA

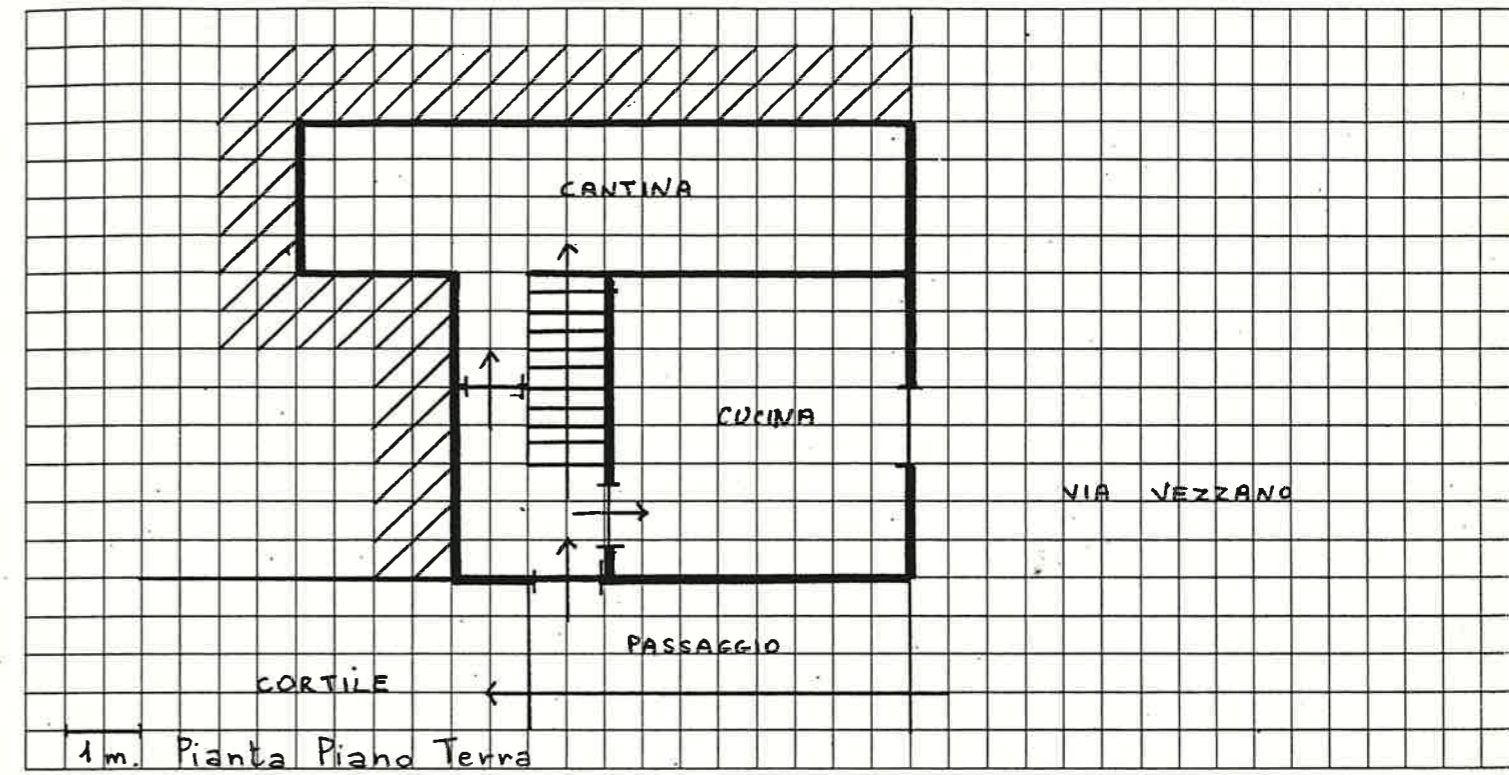

16 DOCUMENTAZIONE FOTOGRAFICA



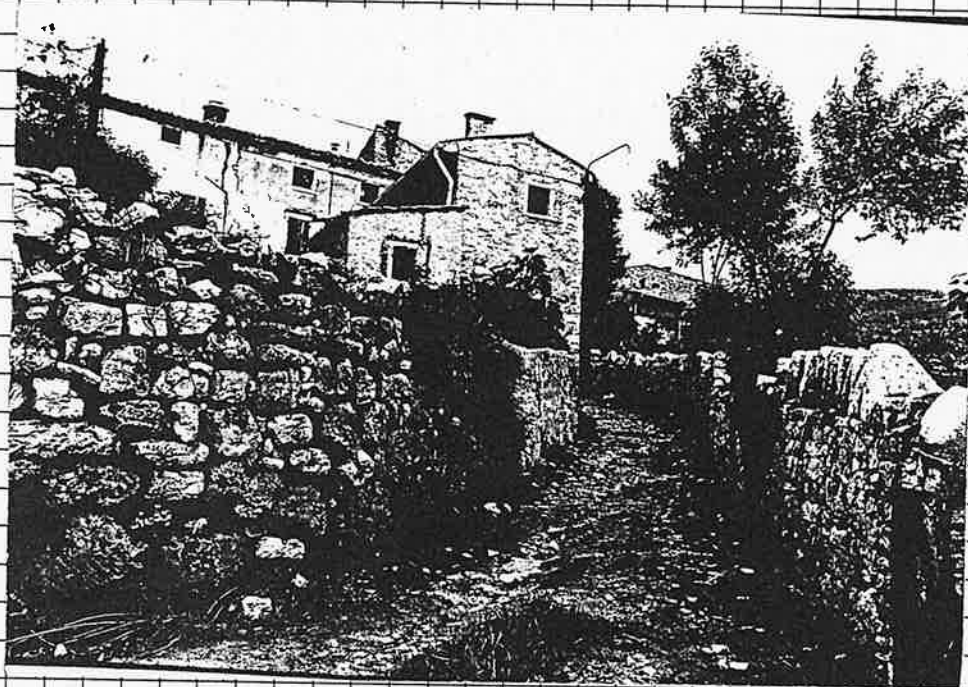

16 DOCUMENTAZIONE
FOTOGRAFICA

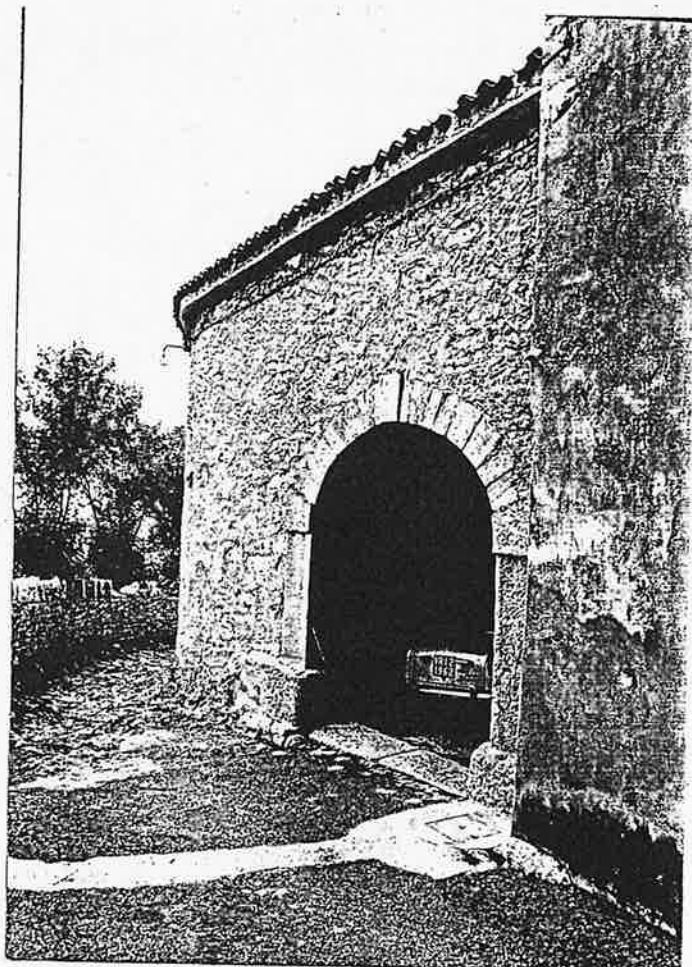

Quartiere MONTE

SCHEDA EDILIZIA N. 113

Isolato N. 5

N. C. E. U. Partita _____

Via VEZZANO N. 56

Mappale _____

C. T. Sez. F Mapp. 291

CATASTO _____

AEROFOTOGRAMMETRIA

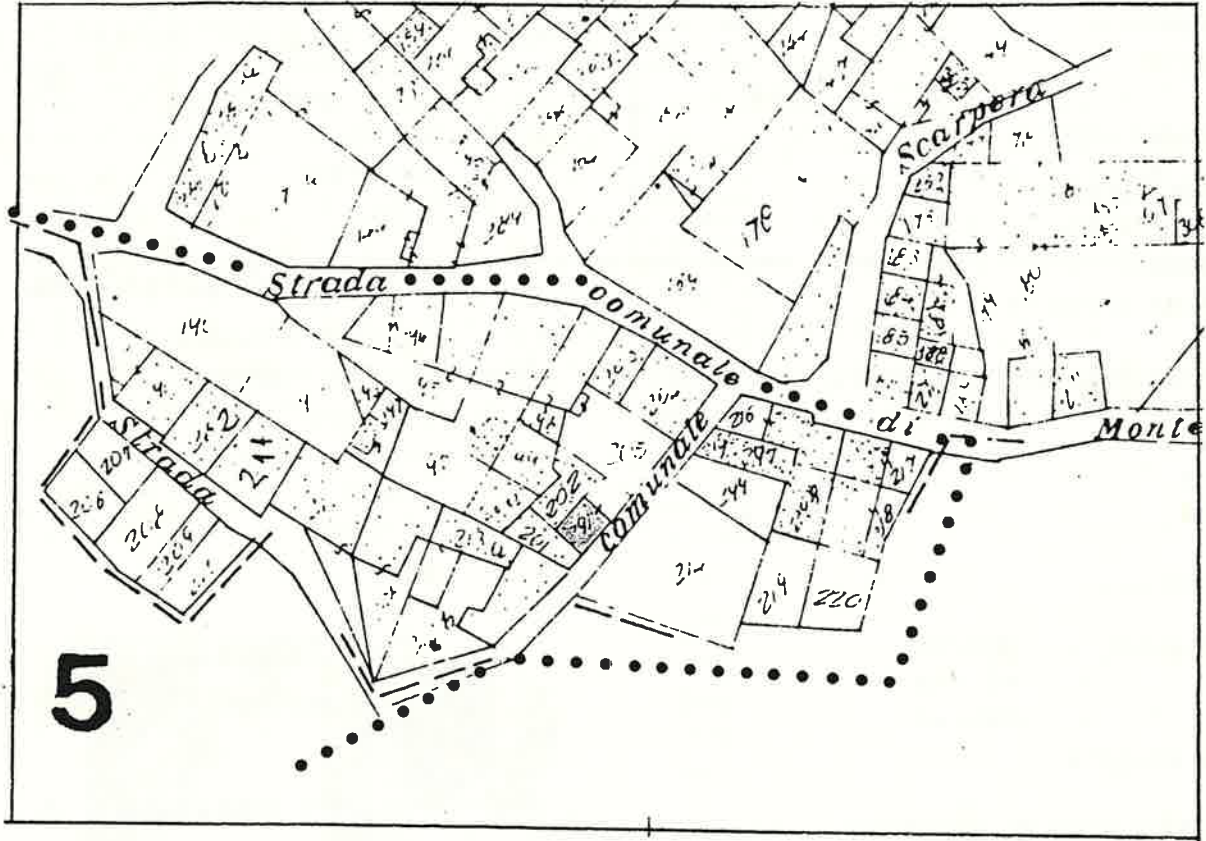

SCALA 1:1000

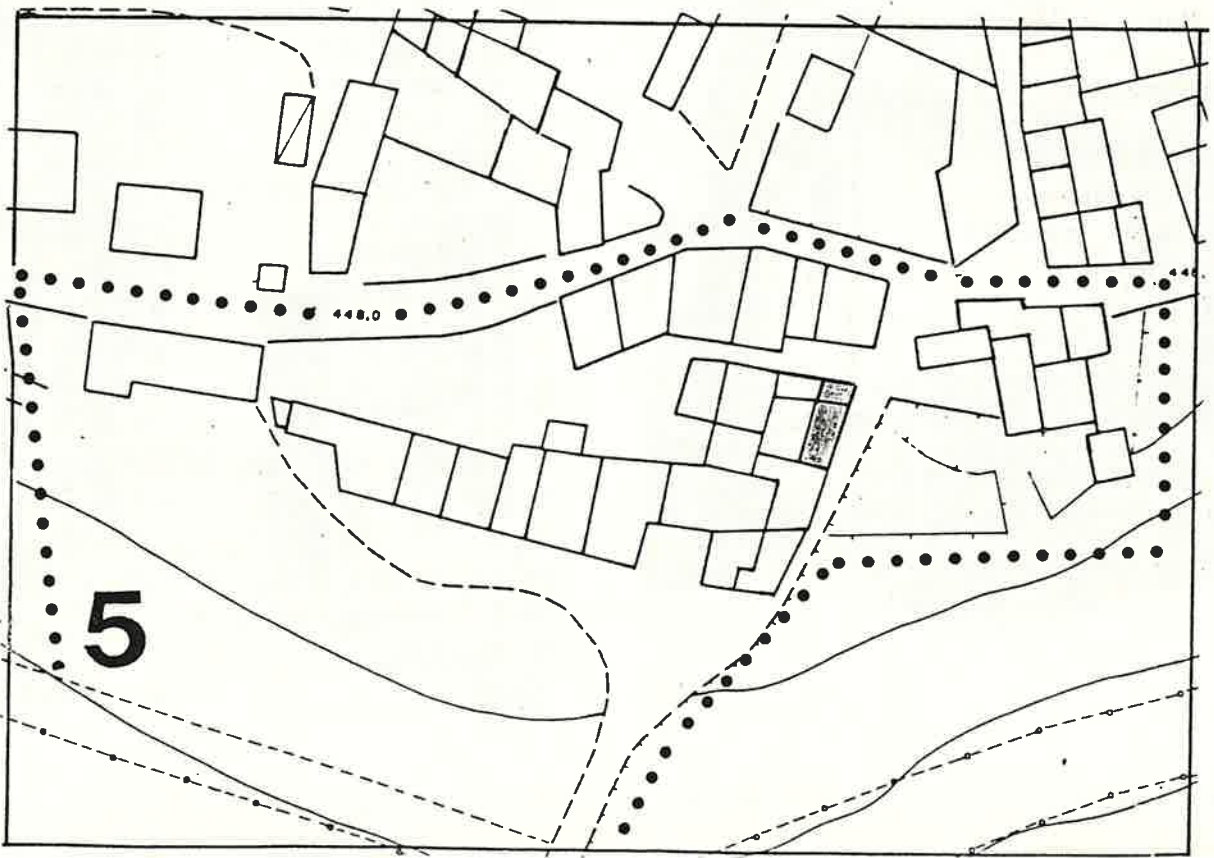

1 DATI PARAMETRICI E FUNZIONALI

1.1	area fondiaria	mq.				
1.2	superficie coperta	mq.		50		
1.3	n. piani		3	-	2	
1.4	h in gronda	m.	9,00	-	6,00	
1.5	volume	mc.		390		
1.6	densità edilizia	mc./mq.				

2 APPROVVIGIONAMENTO

2.1	energia elettrica	si	no
2.2	gas	X	X
2.3	acqua	X	
2.4	pozzo		X

3 SMALTIMENTO

3.1	rete fognaria	si	no
3.2	pozzo nero		
3.3	dispersione		
3.4	fossa biologica		

4 PRESENZA DELL'IMPIANTO AL CATASTO

4.1	18	si	no
4.2	18	X	
4.3	19	X	

parte →

5 VINCOLI

5.1	esistenti L. 1089/39	
5.2	" L. 1497/39	
5.3	" L. 765/67	
5.4	di progetto	

6 INTERVENTI SUCCESSIVI

6.1	ristrutturazioni parte nuova	si	no
6.2	restauri	X	X

7 PROPRIETÀ

7.1	ente pubblico	
7.2	ente religioso	
7.3	società immobiliari	
7.4	condominio	
7.5	personale	X
7.6	altro	

8 DESTINAZIONE D'USO PREVALENTE

8.1	originaria	Residenza
8.2	attuale	Residenza + Ripostiglio.
	compatibile	
	non compatibile	

9 DESTINAZIONE D'USO

9.1	residenza	PT	P1	AP
9.2	artigianato		X	X
9.3	industria			
9.4	commercio			
9.5	uffici			
9.6	esercizi pubblici			
9.7	enti - associazioni			
9.8	magazzini			
9.9	uso pubblico			
9.10	altro uso	X		

10 DESTINAZIONE SUPERFICI SCOPERTE

10.1	cortili promiscuo	X
10.2	giardini	
10.3	parcheggi	
10.4	altro	

mq.

11 STATO DI CONSERVAZIONE

11.1	strutture orizzontali	A	B	C	D
11.2	strutture verticali	X			
11.3	coperture	X			
11.4	gronde - pluviali	X			
11.5	intonaci	X			
11.6	serramenti	X			
11.7	altro				

12 SPAZI COMUNI COPERTI

12.1	atri e corridoi	A	B	C	D
12.2	scale				

13 UTILIZZO ABITAZIONI

13.1	piano terra	1	
13.2	piano primo	X	
13.3	piano secondo	X	
13.4	piano terzo		
13.5	altri piani		

occ. non occ. sup.

14 UTILIZZI DIVERSI

14.1	industriale	addetti	calpestio	n.p.
14.2	artigianale			
14.3	commerciale			

15 ALLEGATI

15.1	doc. ARCHIVIO DI STATO	
15.2	" " COMUNALE	
15.3	" fotografica	
15.4	scheda socio - economica	
15.5	scheda tipologica	
15.6	altro	

15 INDICAZIONI E SCHEMI SULLA TIPOLOGIA EDILIZIA

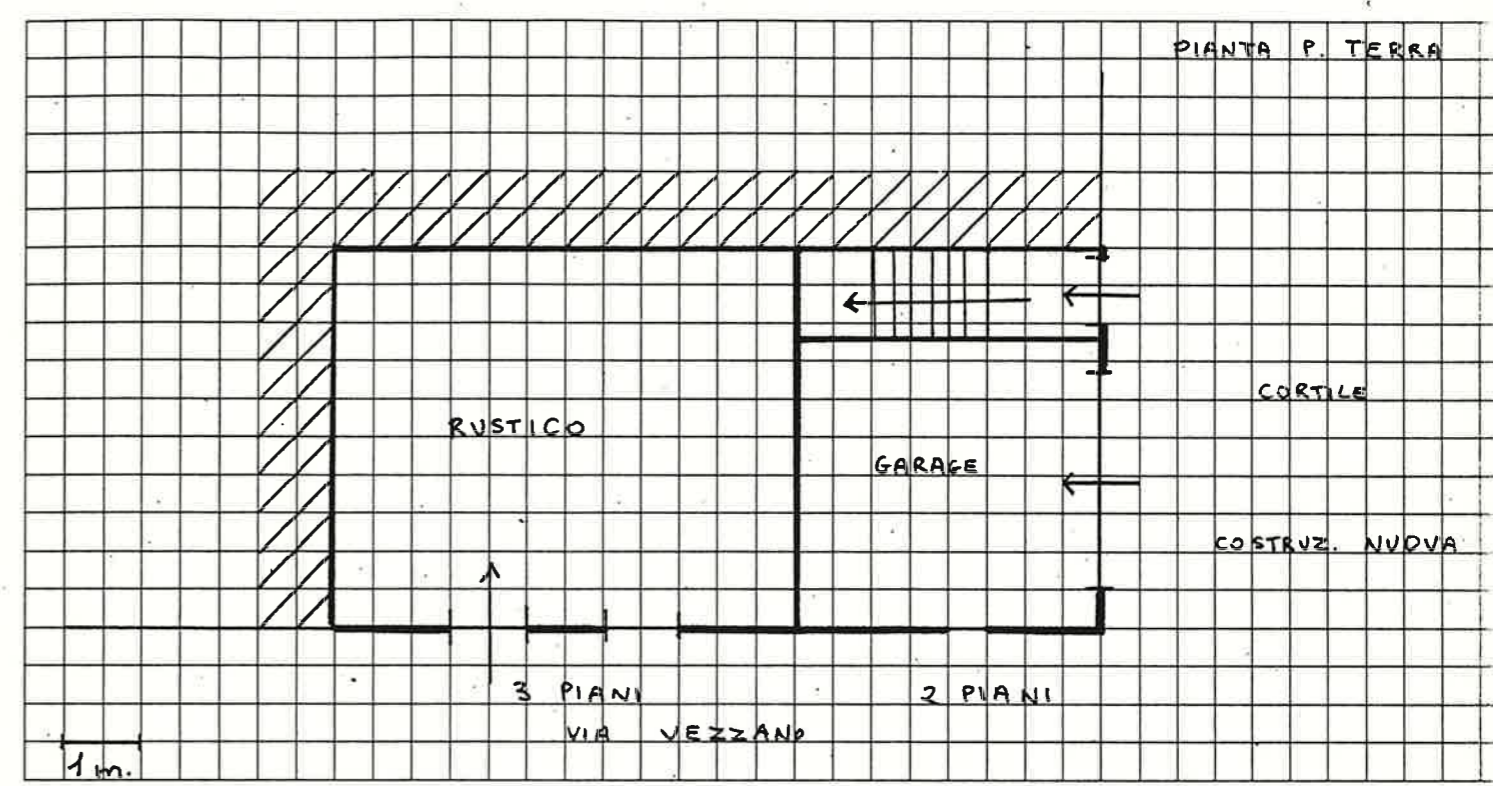

16 DOCUMENTAZIONE FOTOGRAFICA

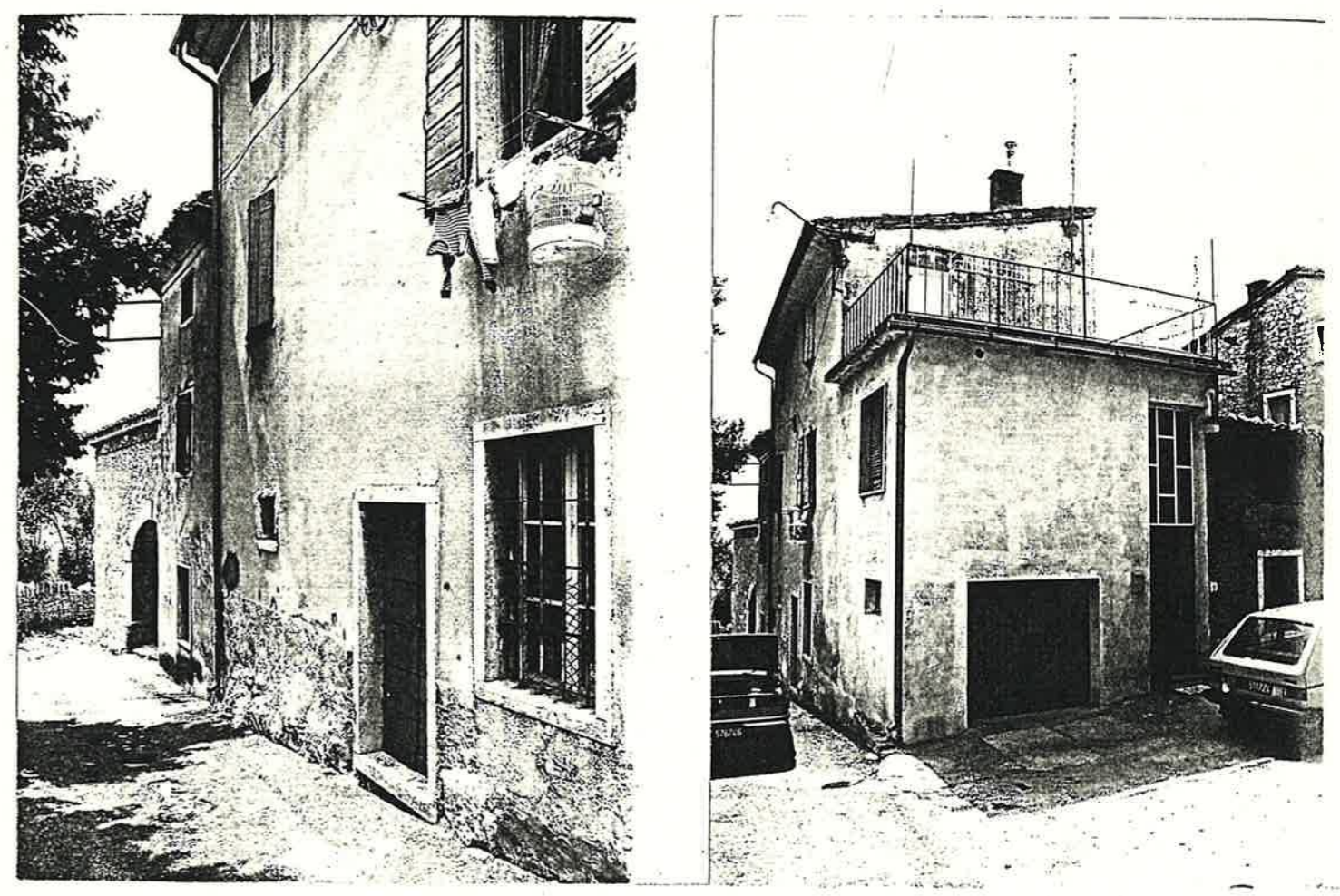

Quartiere MONTE

SCHEDA EDILIZIA N. 114

Isolato N. 5

N. C. E. U. Partita

Via VEZZANO N. 57

Mappale

C. T. Sez. F. Mapp. 202

CATASTO

AEROFOTOGRAMMETRIA

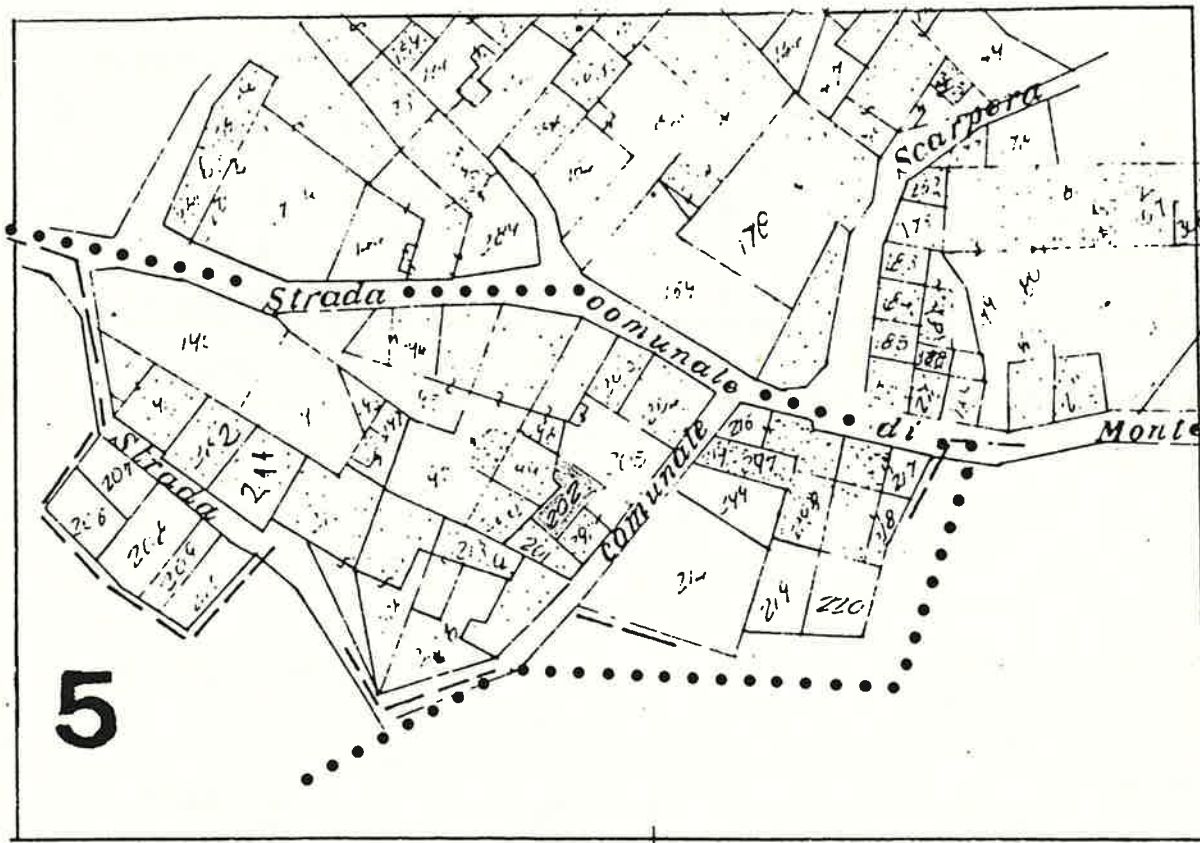

SCALA 1:1000

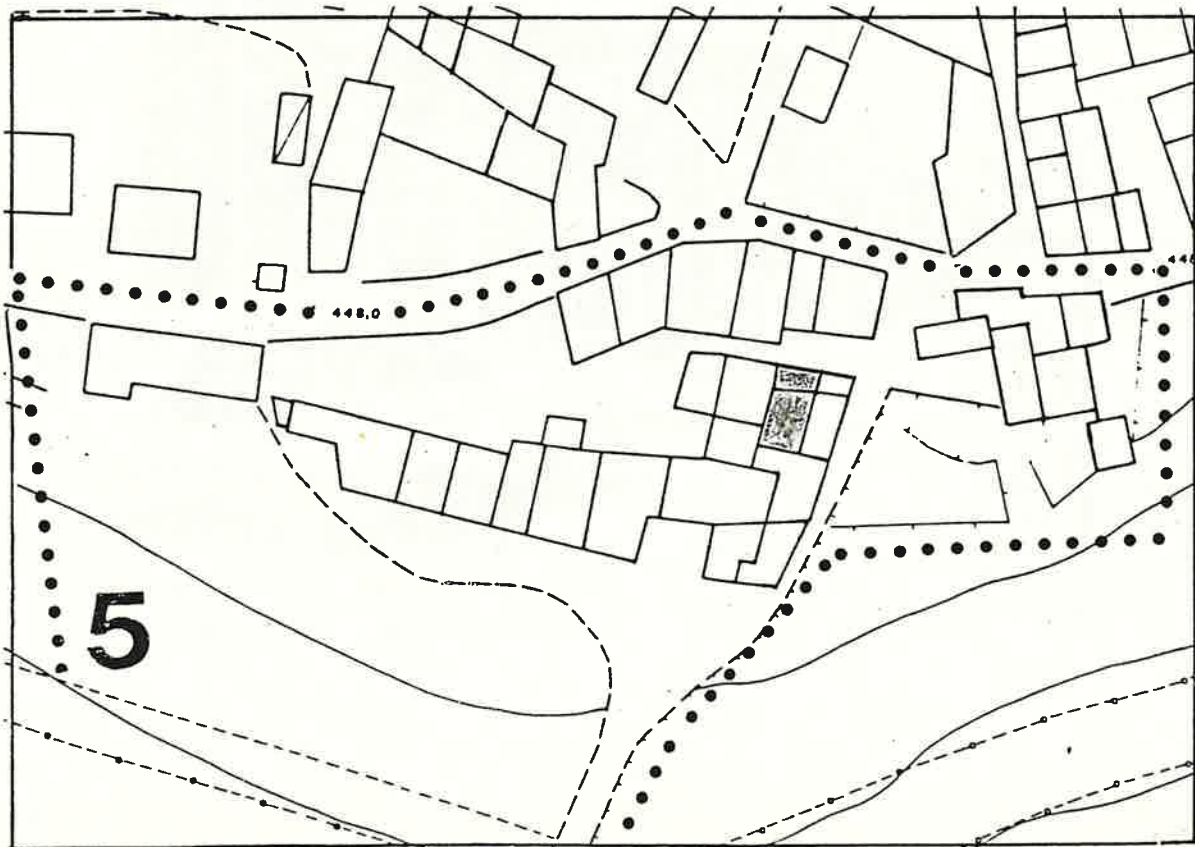

1 DATI PARAMETRICI E FUNZIONALI

1.1	area fondiaria	mq.				
1.2	superficie coperta	mq.		4	5	
1.3	n. piani				2	
1.4	h in gronda	m.		4	5	0
1.5	volume	mc.	2	0	2	5
1.6	densità edilizia	mc./mq.				

2 APPROVVIGIONAMENTO

2.1	energia elettrica	si	no
2.2	gas	<input checked="" type="checkbox"/>	<input checked="" type="checkbox"/>
2.3	acqua	<input checked="" type="checkbox"/>	<input type="checkbox"/>
2.4	pozzo	<input type="checkbox"/>	<input checked="" type="checkbox"/>

3 SMALTIMENTO

3.1	rete fognaria	si	no
3.2	pozzo nero	<input type="checkbox"/>	<input type="checkbox"/>
3.3	dispersione	<input type="checkbox"/>	<input type="checkbox"/>
3.4	fossa biologica	<input type="checkbox"/>	<input type="checkbox"/>

4 PRESENZA DELL'IMPIANTO AL CATASTO

4.1	18	si	no
4.2	18	<input type="checkbox"/>	<input type="checkbox"/>
4.3	19	<input checked="" type="checkbox"/>	<input type="checkbox"/>

5 VINCOLI

5.1	esistenti L. 1089/39	<input type="checkbox"/>
5.2	" L. 1497/39	<input type="checkbox"/>
5.3	" L. 765/67	<input type="checkbox"/>
5.4	di progetto	<input type="checkbox"/>

6 INTERVENTI SUCCESSIVI

6.1	ristrutturazioni	si	no
6.2	restauri	<input checked="" type="checkbox"/>	<input type="checkbox"/>

7 PROPRIETÀ

7.1	ente pubblico	<input type="checkbox"/>
7.2	ente religioso	<input type="checkbox"/>
7.3	società immobiliari	<input type="checkbox"/>
7.4	condominio	<input type="checkbox"/>
7.5	personale	<input checked="" type="checkbox"/>
7.6	altro	<input type="checkbox"/>

8 DESTINAZIONE D'USO PREVALENTE

8.1	originaria	Rustico
8.2	attuale	Forno
	compatibile	<input type="checkbox"/>
	non compatibile	<input type="checkbox"/>

9 DESTINAZIONE D'USO

9.1	residenza	PT	P1	AP
9.2	artigianato	<input checked="" type="checkbox"/>	<input type="checkbox"/>	<input type="checkbox"/>
9.3	industria	<input type="checkbox"/>	<input type="checkbox"/>	<input type="checkbox"/>
9.4	commercio	<input type="checkbox"/>	<input type="checkbox"/>	<input type="checkbox"/>
9.5	uffici	<input type="checkbox"/>	<input type="checkbox"/>	<input type="checkbox"/>
9.6	esercizi pubblici	<input type="checkbox"/>	<input type="checkbox"/>	<input type="checkbox"/>
9.7	enti - associazioni	<input type="checkbox"/>	<input type="checkbox"/>	<input type="checkbox"/>
9.8	magazzini	<input type="checkbox"/>	<input type="checkbox"/>	<input type="checkbox"/>
9.9	uso pubblico	<input type="checkbox"/>	<input type="checkbox"/>	<input type="checkbox"/>
9.10	altro uso	<input type="checkbox"/>	<input type="checkbox"/>	<input type="checkbox"/>

10 DESTINAZIONE SUPERFICI SCOPERTE

10.1	cortili promiscuo	<input checked="" type="checkbox"/>
10.2	giardini	<input type="checkbox"/>
10.3	parcheggi	<input type="checkbox"/>
10.4	altro	<input type="checkbox"/>

11 STATO DI CONSERVAZIONE

11.1	strutture orizzontali	A	B	C	D
11.2	strutture verticali	<input checked="" type="checkbox"/>	<input type="checkbox"/>	<input type="checkbox"/>	<input type="checkbox"/>
11.3	coperture	<input type="checkbox"/>	<input checked="" type="checkbox"/>	<input type="checkbox"/>	<input type="checkbox"/>
11.4	gronde - pluviali	<input checked="" type="checkbox"/>			
11.5	intonaci	<input type="checkbox"/>	<input checked="" type="checkbox"/>	<input type="checkbox"/>	<input type="checkbox"/>
11.6	serramenti	<input checked="" type="checkbox"/>	<input type="checkbox"/>	<input type="checkbox"/>	<input type="checkbox"/>
11.7	altro	<input type="checkbox"/>	<input type="checkbox"/>	<input type="checkbox"/>	<input type="checkbox"/>

12 SPAZI COMUNI COPERTI

12.1	atri e corridoi	A	B	C	D
12.2	scale	<input type="checkbox"/>	<input type="checkbox"/>	<input type="checkbox"/>	<input type="checkbox"/>

13 UTILIZZO ABITAZIONI n

13.1	piano terra	<input type="checkbox"/>	<input type="checkbox"/>
13.2	piano primo	<input type="checkbox"/>	<input type="checkbox"/>
13.3	piano secondo	<input type="checkbox"/>	<input type="checkbox"/>
13.4	piano terzo	<input type="checkbox"/>	<input type="checkbox"/>
13.5	altri piani	<input type="checkbox"/>	<input type="checkbox"/>

14 UTILIZZI DIVERSI

14.1	industriale	addetti	calpestio	n.p.
14.2	artigianale	1		1
14.3	commerciale	4	mq/2	1

15 ALLEGATI

15.1	doc. ARCHIVIO DI STATO	<input type="checkbox"/>
15.2	" " COMUNALE	<input type="checkbox"/>
15.3	" fotografica	<input type="checkbox"/>
15.4	scheda socio - economica	<input type="checkbox"/>
15.5	scheda tipologica	<input type="checkbox"/>
15.6	altro	<input type="checkbox"/>

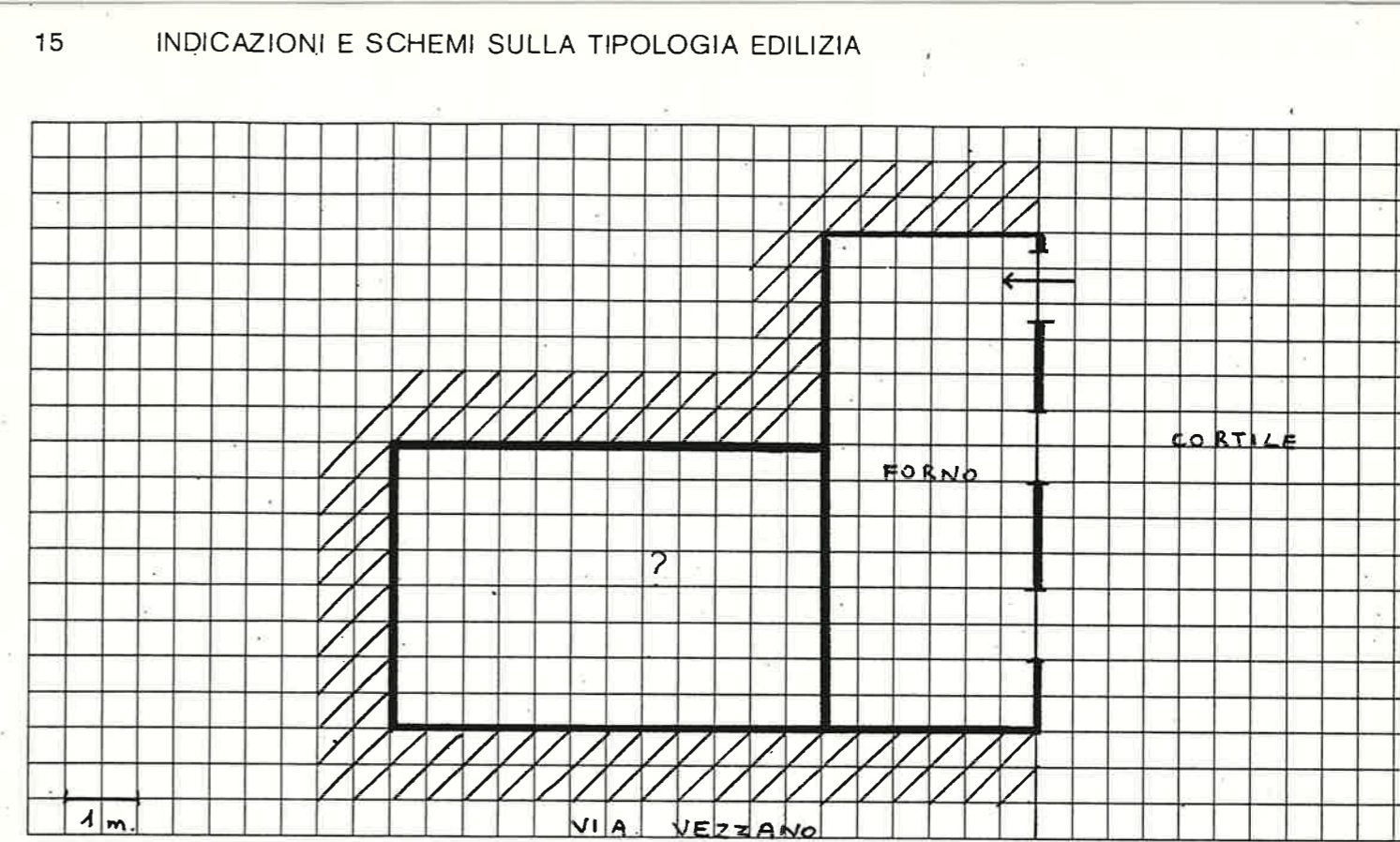

A = BUONO B = MEDIOCRE C = CATTIVO D = PESSIMO

Quartiere MONTE

SCHEDA EDILIZIA N. 115

Isolato N. 5

N.C.E.U. Partita

Via VEZZANO

Mappale

C.T. Sez. F. Mapp. 200

CATASTO

AEROFOTOGRAMMETRIA

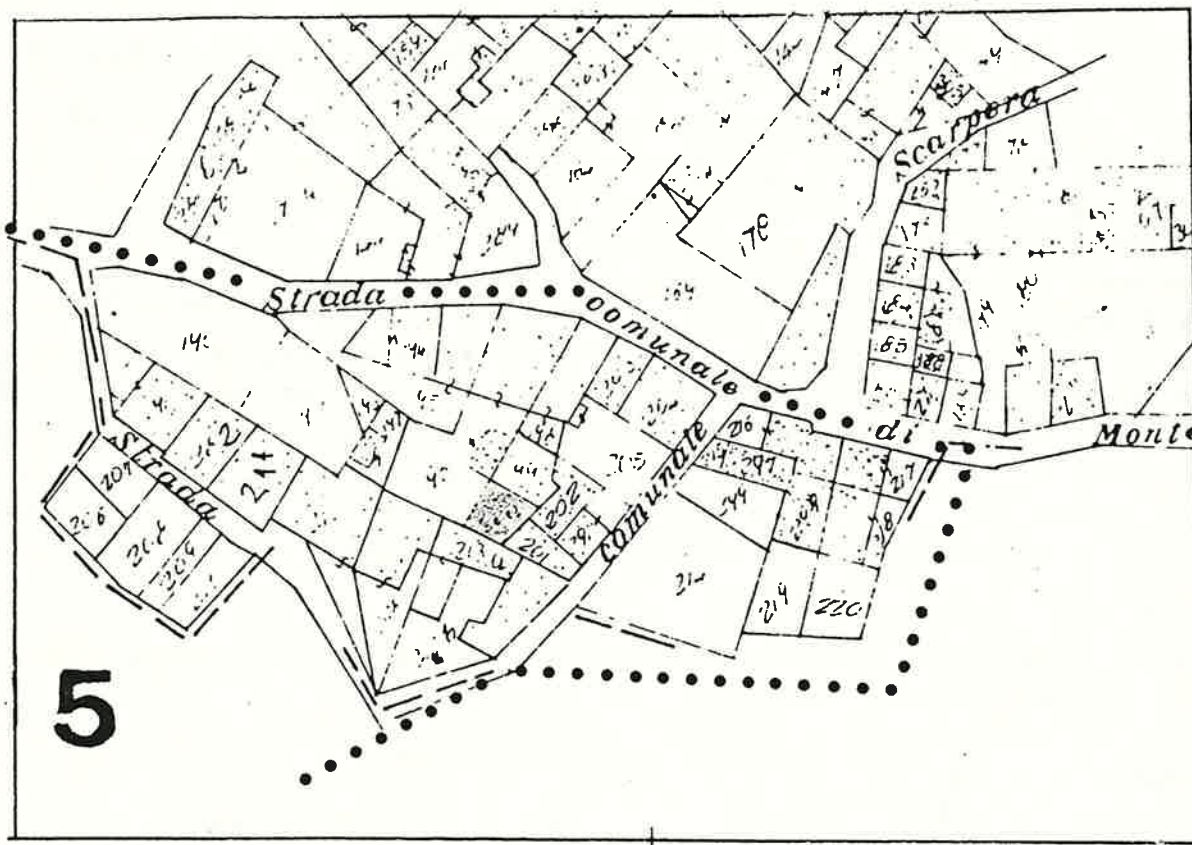

SCALA 1:1000

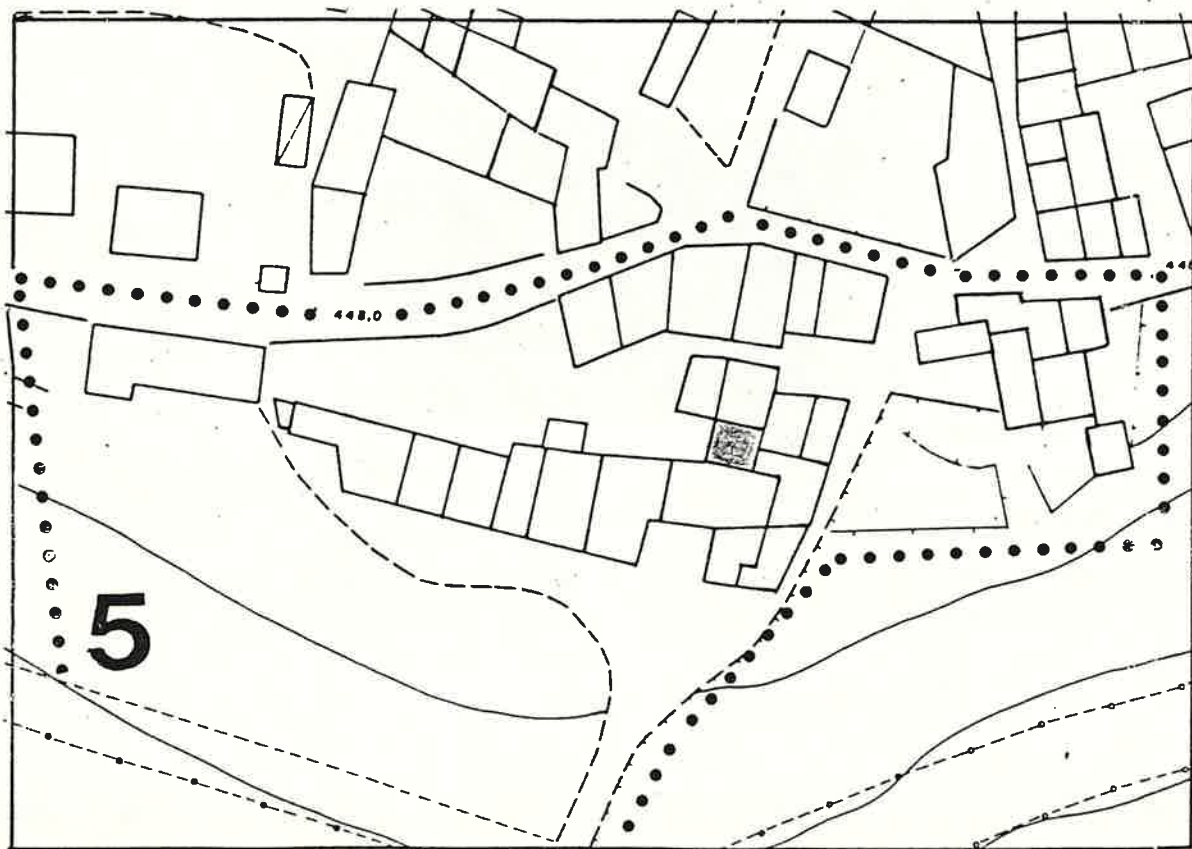

Quartiere MONTE

SCHEDA EDILIZIA N. 116

Isolato N. 5

N. C. E. U. Partita

Via VEZZANO

Mappale

C. T. Sez. F. Mapp. 196 (parte)

CATASTO

AEROFOTOGRAMMETRIA

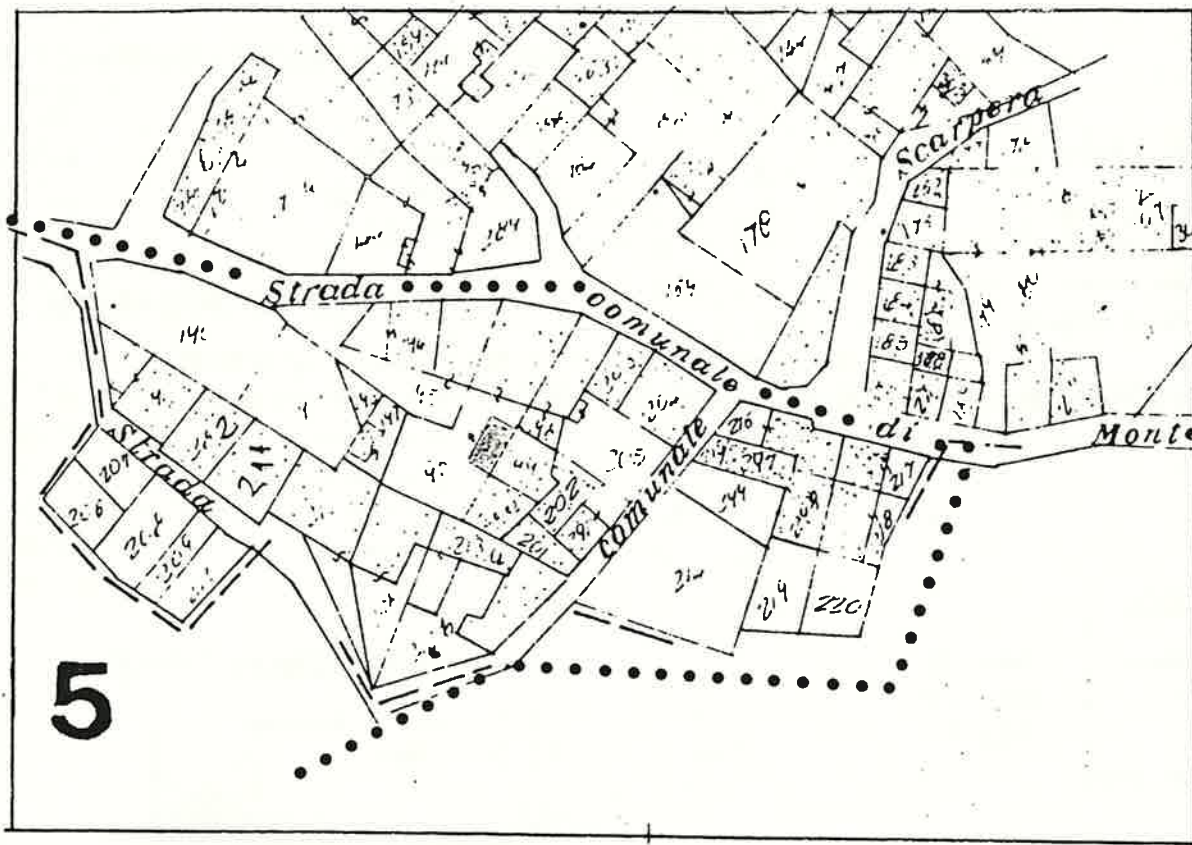

SCALA 1:1000

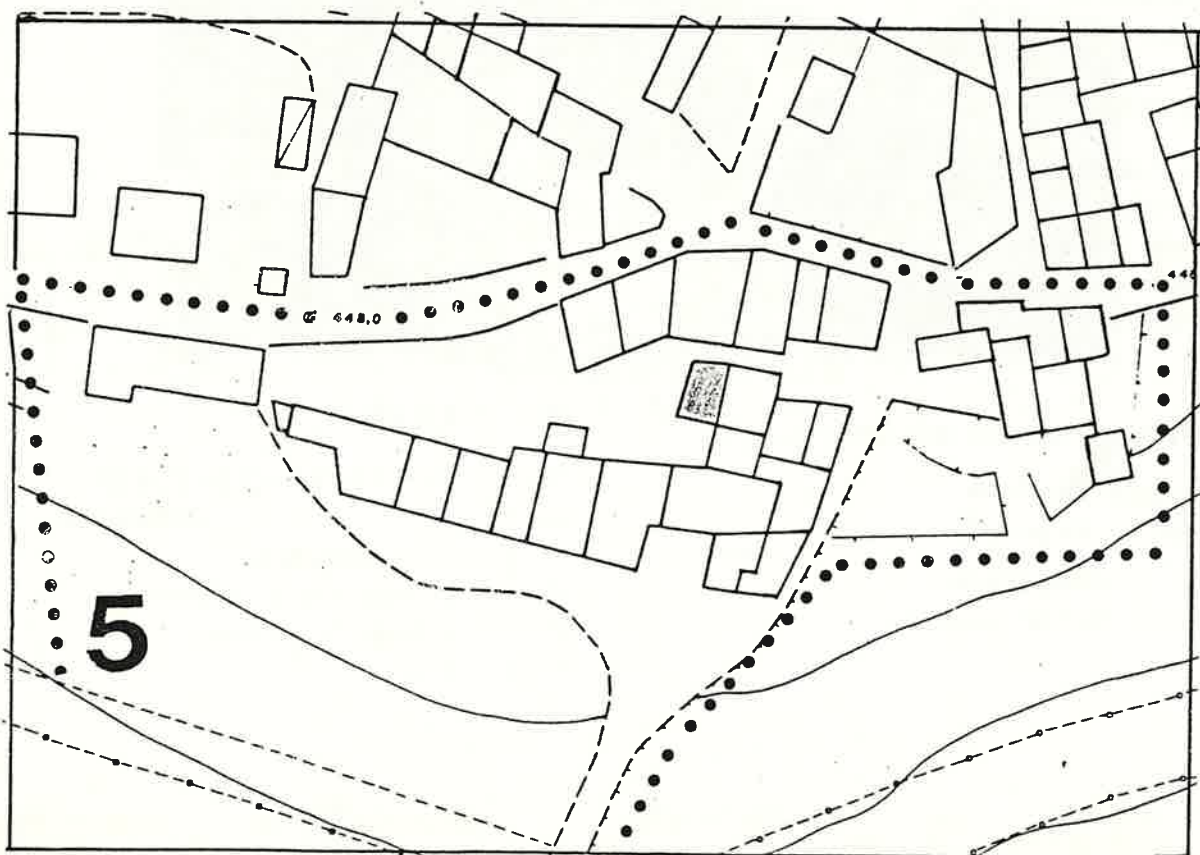

Quartiere MONTE

SCHEDA EDILIZIA N. 117

Isolato N. 5

N. C. E. U. Partita

Via VEZZANO N. 58

Mappale

C. T. Sez. F. Mapp. 199

CATASTO

AEROFOTOGRAMMETRIA

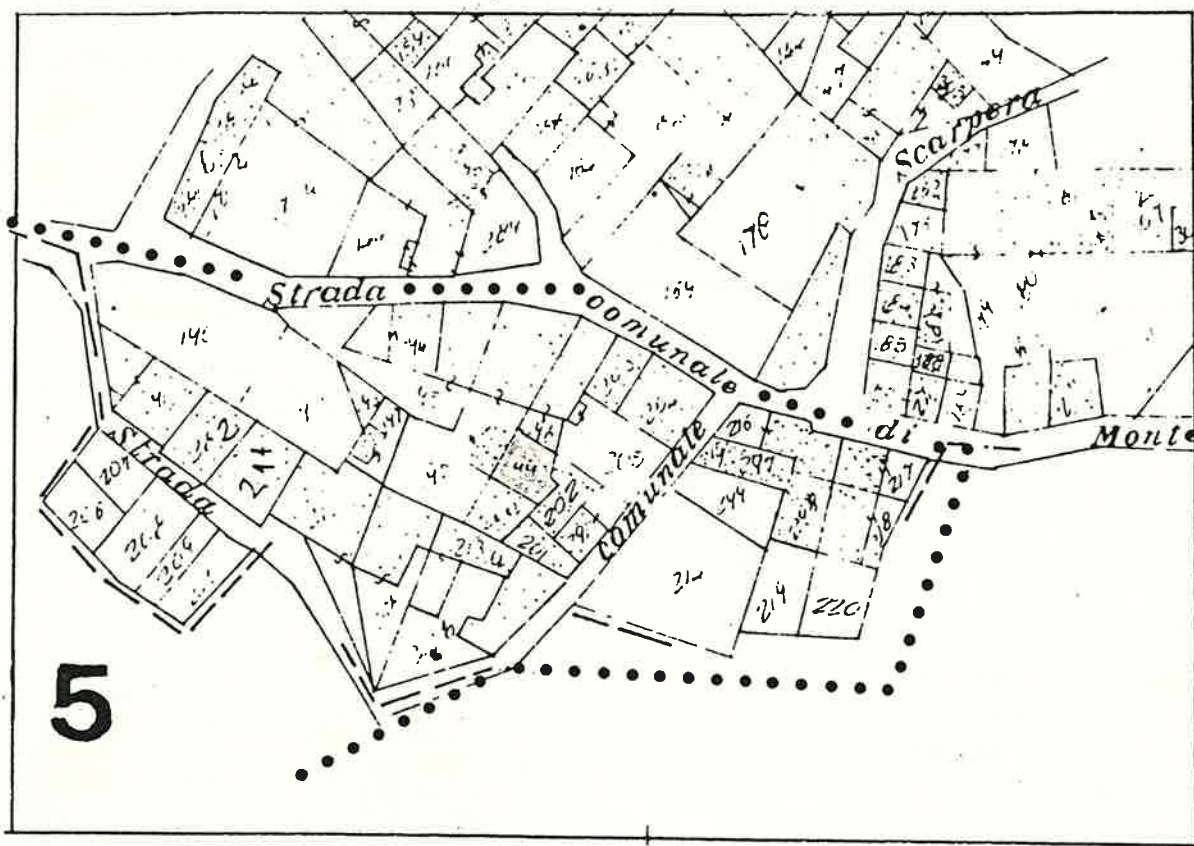

SCALA 1:1000

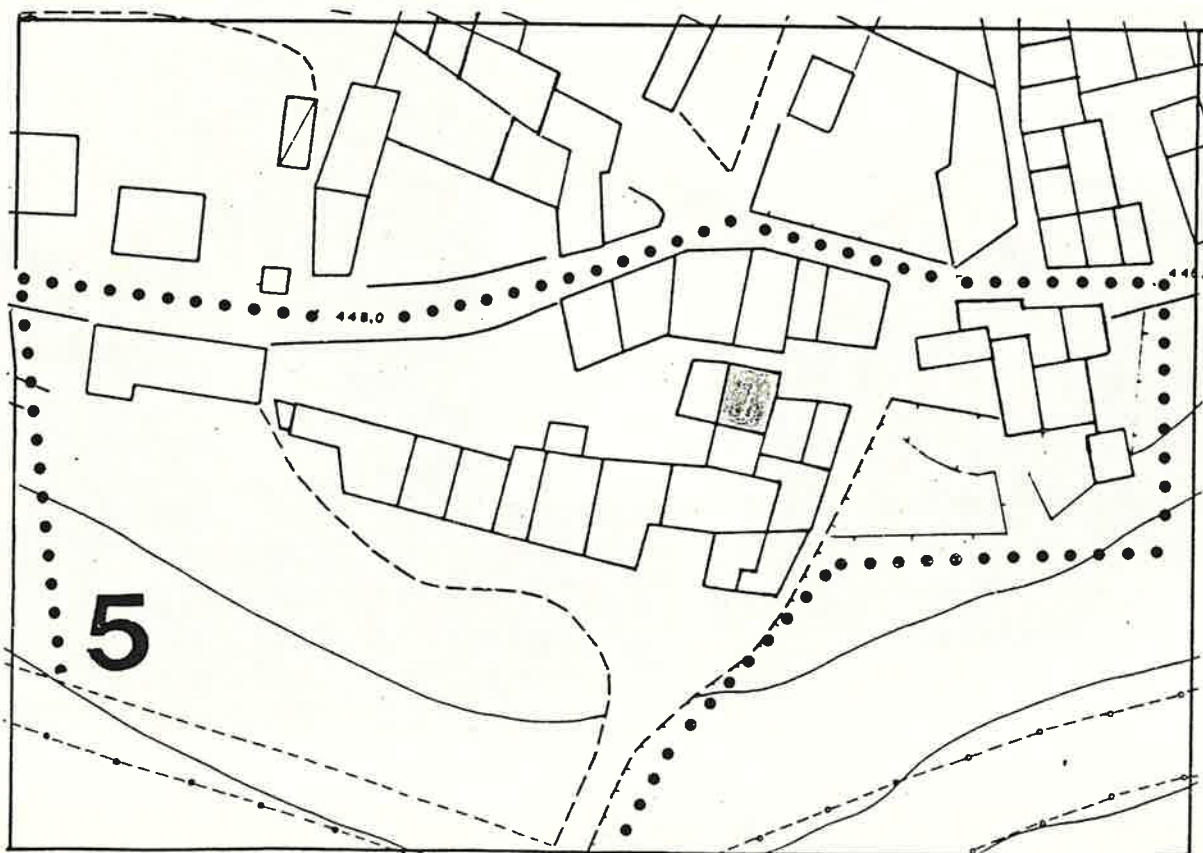

1 DATI PARAMETRICI E FUNZIONALI

1.1	area fondiaria	mq.				
1.2	superficie coperta	mq.		42		
1.3	n. piani		2	5		
1.4	h in gronda	m.	7	50		
1.5	volume	mc.	3	15		
1.6	densità edilizia	mc./mq.				

2 APPROVVIGIONAMENTO

2.1	energia elettrica	si	no
2.2	gas	<input checked="" type="checkbox"/>	<input checked="" type="checkbox"/>
2.3	acqua	<input checked="" type="checkbox"/>	<input type="checkbox"/>
2.4	pozzo	<input type="checkbox"/>	<input checked="" type="checkbox"/>

3 SMALTIMENTO

3.1	rete fognaria	si	no
3.2	pozzo nero	<input type="checkbox"/>	<input type="checkbox"/>
3.3	dispersione	<input type="checkbox"/>	<input type="checkbox"/>
3.4	fossa biologica	<input type="checkbox"/>	<input type="checkbox"/>

4 PRESENZA DELL' IMPIANTO AL CATASTO

4.1	18	si	no
4.2	18	<input checked="" type="checkbox"/>	<input type="checkbox"/>
4.3	19	<input checked="" type="checkbox"/>	<input type="checkbox"/>

5 VINCOLI

5.1	esistenti L. 1089/39	<input type="checkbox"/>
5.2	" L. 1497/39	<input type="checkbox"/>
5.3	" L. 765/67	<input type="checkbox"/>
5.4	di progetto	<input type="checkbox"/>

6 INTERVENTI SUCCESSIVI

6.1	ristrutturazioni	si	no
6.2	restauri	<input type="checkbox"/>	<input checked="" type="checkbox"/>

7 PROPRIETÀ

7.1	ente pubblico	<input type="checkbox"/>
7.2	ente religioso	<input type="checkbox"/>
7.3	società immobiliari	<input type="checkbox"/>
7.4	condominio	<input type="checkbox"/>
7.5	personale	<input checked="" type="checkbox"/>
7.6	altro	<input type="checkbox"/>

8 DESTINAZIONE D'USO PREVALENTE

8.1	originaria	Residenza	<input type="checkbox"/>
8.2	attuale	Residenza	<input type="checkbox"/>
		compatibile	<input type="checkbox"/>
		non compatibile	<input type="checkbox"/>

9 DESTINAZIONE D'USO

9.1	residenza	PT	P1	AP
9.2	artigianato	<input checked="" type="checkbox"/>	<input checked="" type="checkbox"/>	<input type="checkbox"/>
9.3	industria	<input type="checkbox"/>	<input type="checkbox"/>	<input type="checkbox"/>
9.4	commercio	<input type="checkbox"/>	<input type="checkbox"/>	<input type="checkbox"/>
9.5	uffici	<input type="checkbox"/>	<input type="checkbox"/>	<input type="checkbox"/>
9.6	esercizi pubblici	<input type="checkbox"/>	<input type="checkbox"/>	<input type="checkbox"/>
9.7	enti - associazioni	<input type="checkbox"/>	<input type="checkbox"/>	<input type="checkbox"/>
9.8	magazzini	<input type="checkbox"/>	<input type="checkbox"/>	<input type="checkbox"/>
9.9	uso pubblico	<input type="checkbox"/>	<input type="checkbox"/>	<input type="checkbox"/>
9.10	altro uso	<input type="checkbox"/>	<input type="checkbox"/>	<input type="checkbox"/>

10 DESTINAZIONE SUPERFICI SCOPERTE

10.1	cortili promiscuo	<input checked="" type="checkbox"/>	<input type="checkbox"/>
10.2	giardini	<input type="checkbox"/>	<input type="checkbox"/>
10.3	parcheggi	<input type="checkbox"/>	<input type="checkbox"/>
10.4	altro	<input type="checkbox"/>	<input type="checkbox"/>

11 STATO DI CONSERVAZIONE

11.1	strutture orizzontali	A	B	C	D
11.2	strutture verticali	<input checked="" type="checkbox"/>	<input type="checkbox"/>	<input type="checkbox"/>	<input type="checkbox"/>
11.3	coperture	<input type="checkbox"/>	<input checked="" type="checkbox"/>	<input type="checkbox"/>	<input type="checkbox"/>
11.4	gronde - pluviali	<input type="checkbox"/>	<input type="checkbox"/>	<input type="checkbox"/>	<input type="checkbox"/>
11.5	intonaci	<input type="checkbox"/>	<input type="checkbox"/>	<input type="checkbox"/>	<input type="checkbox"/>
11.6	serramenti	<input checked="" type="checkbox"/>	<input type="checkbox"/>	<input type="checkbox"/>	<input type="checkbox"/>
11.7	altro	<input type="checkbox"/>	<input type="checkbox"/>	<input type="checkbox"/>	<input type="checkbox"/>

12 SPAZI COMUNI COPERTI

12.1	atri e corridoi	A	B	C	D
12.2	scale	<input type="checkbox"/>	<input type="checkbox"/>	<input type="checkbox"/>	<input type="checkbox"/>

13 UTILIZZO ABITAZIONI

13.1	piano terra	1	<input checked="" type="checkbox"/>	<input type="checkbox"/>
13.2	piano primo	<input checked="" type="checkbox"/>	<input type="checkbox"/>	<input type="checkbox"/>
13.3	piano secondo	<input type="checkbox"/>	<input type="checkbox"/>	<input type="checkbox"/>
13.4	piano terzo	<input type="checkbox"/>	<input type="checkbox"/>	<input type="checkbox"/>
13.5	altri piani	<input type="checkbox"/>	<input type="checkbox"/>	<input type="checkbox"/>

14 UTILIZZI DIVERSI

14.1	industriale	addetti	calpestio	n.p.
14.2	artigianale	<input type="checkbox"/>	<input type="checkbox"/>	<input type="checkbox"/>
14.3	commerciale	<input type="checkbox"/>	<input type="checkbox"/>	<input type="checkbox"/>

15 ALLEGATI

15.1	doc. ARCHIVIO DI STATO	<input type="checkbox"/>
15.2	" " COMUNALE	<input type="checkbox"/>
15.3	" fotografica	<input type="checkbox"/>
15.4	scheda socio - economica	<input type="checkbox"/>
15.5	scheda tipologica	<input type="checkbox"/>
15.6	altro	<input type="checkbox"/>

15 INDICAZIONI E SCHEMI SULLA TIPOLOGIA EDILIZIA

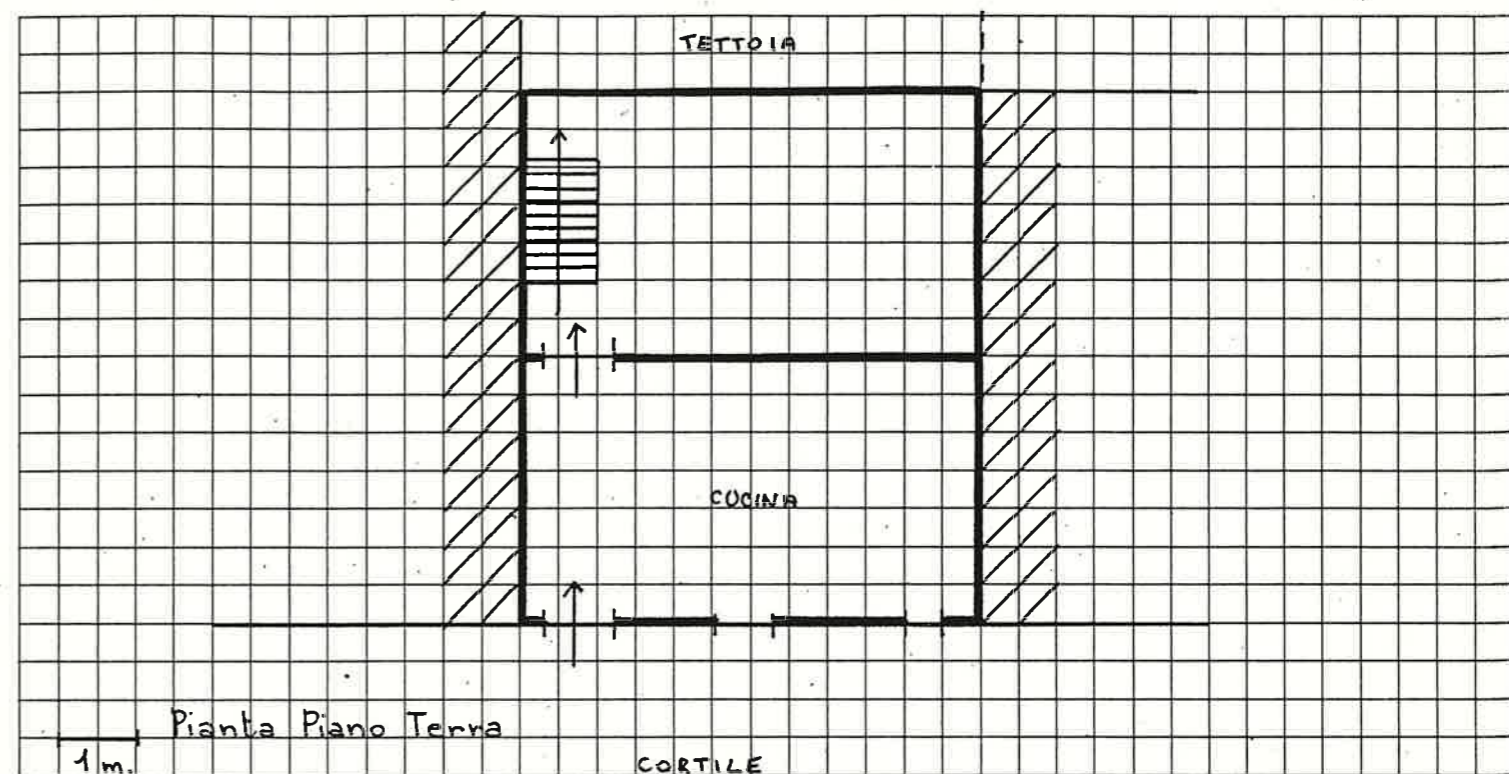

16 DOCUMENTAZIONE FOTOGRAFICA

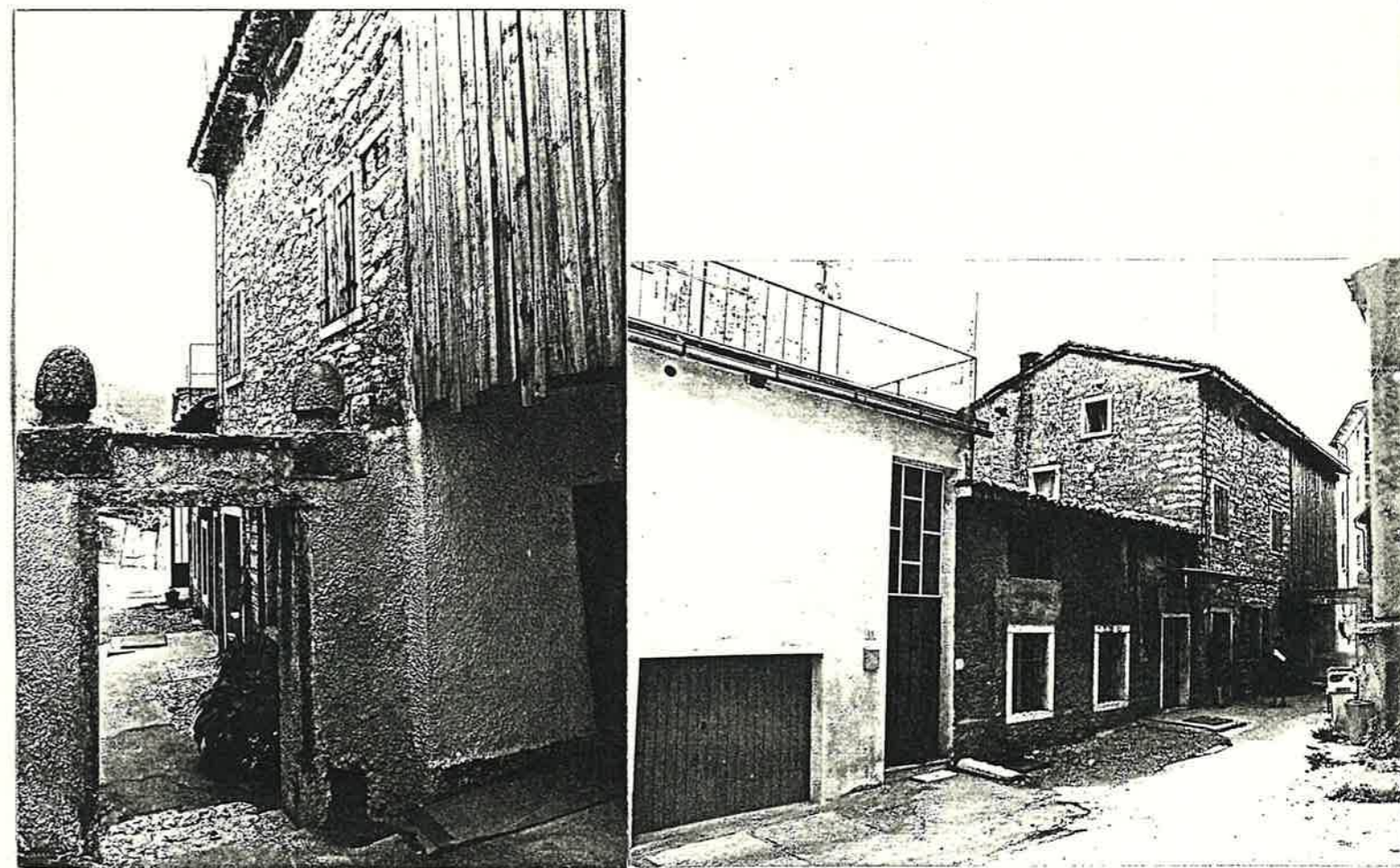

Quartiere MONTE

SCHEDA EDILIZIA N. 118

Isolato N. 5

N. C. E. U. Partita

Via VEZZANO N. 29

Mappale

C. T. Sez. F. Mapp. 204

CATASTO

AEROFOTOGRAMMETRIA

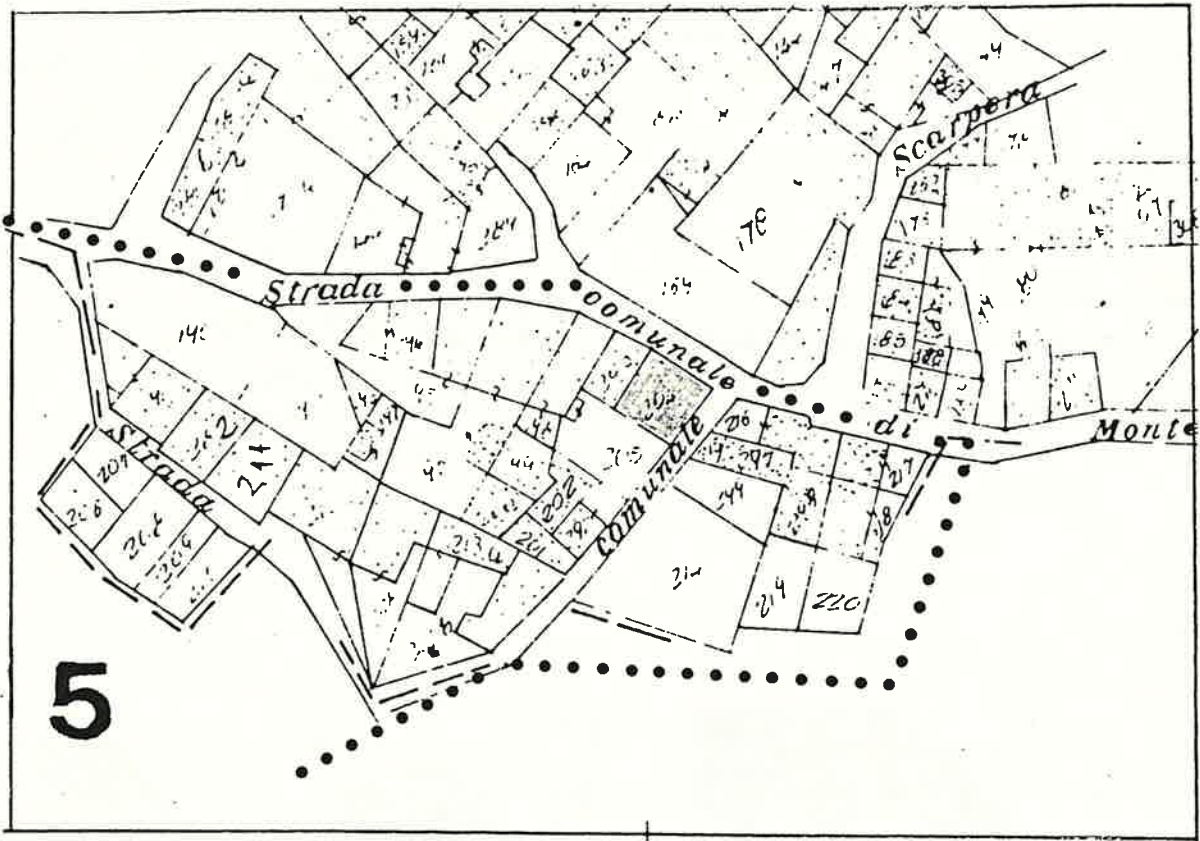

SCALA 1:1000

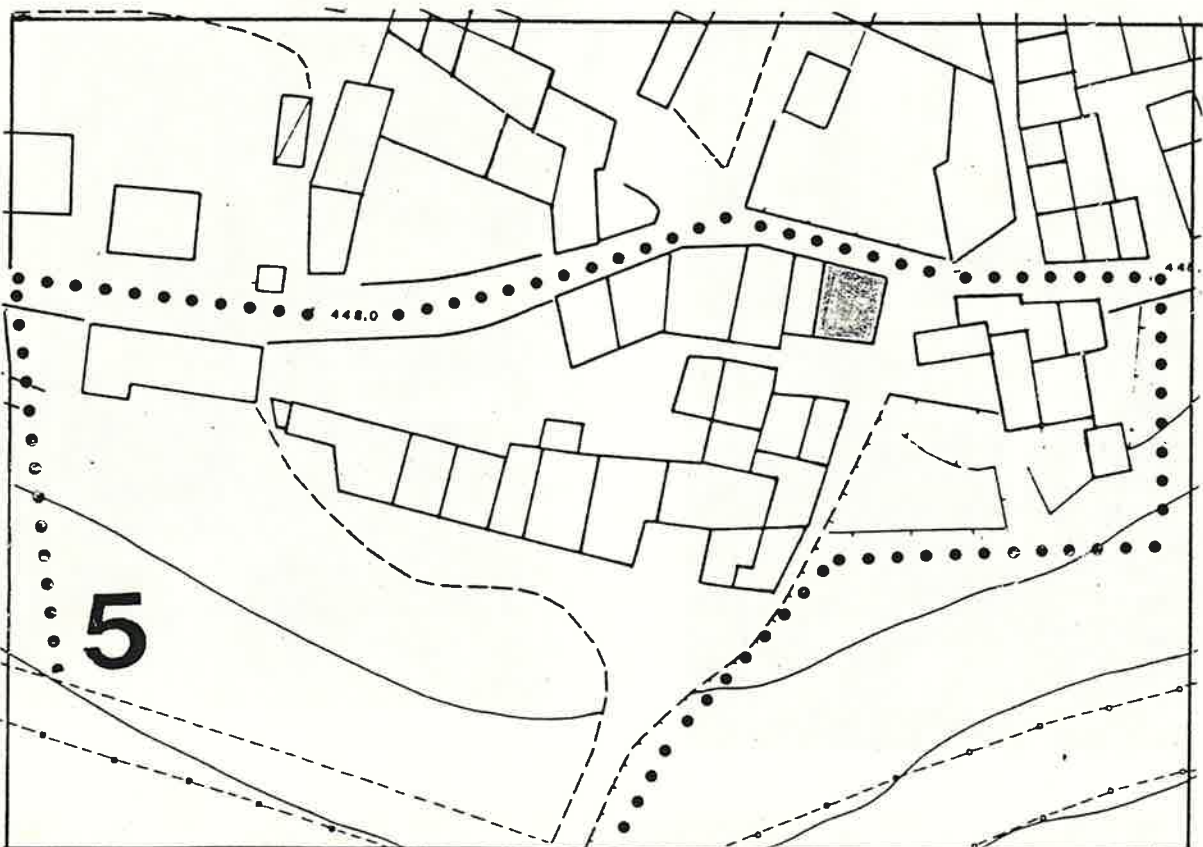

1 DATI PARAMETRICI E FUNZIONALI

1.1	area fondiaria	mq.				
1.2	superficie coperta	mq.	7	6	5	
1.3	n. piani		3	+	5	
1.4	h in gronda	m.	11	0	0	
1.5	volume	mc.	8	4	1	5
1.6	densità edilizia	mc./mq.				

2 APPROVVIGIONAMENTO

2.1	energia elettrica	si	no
2.2	gas		X
2.3	acqua	X	
2.4	pozzo		X

3 SMALTIMENTO

3.1	rete fognaria	si	no
3.2	pozzo nero		
3.3	dispersione		
3.4	fossa biologica		

4 PRESENZA DELL' IMPIANTO AL CATASTO

4.1	18	si	no
4.2	18	X	
4.3	19	X	

5 VINCOLI

5.1	esistenti L. 1089/39	
5.2	" L. 1497/39	
5.3	" L. 765/67	
5.4	di progetto	

6 INTERVENTI SUCCESSIVI

6.1	ristrutturazioni	si	no
6.2	restauri		X

7 PROPRIETÀ

7.1	ente pubblico	
7.2	ente religioso	
7.3	società immobiliari	
7.4	condominio	
7.5	personale	X
7.6	altro	

8 DESTINAZIONE D'USO PREVALENTE

8.1	originaria	Residenza	
8.2	attuale	Residenza	
		compatibile	
		non compatibile	

9 DESTINAZIONE D'USO

9.1	residenza	PT	P1	AP
9.2	artigianato	X	X	X
9.3	industria			
9.4	commercio			
9.5	uffici			
9.6	esercizi pubblici			
9.7	enti - associazioni			
9.8	magazzini			
9.9	uso pubblico			
9.10	altro uso			

10 DESTINAZIONE SUPERFICI SCOPERTE

10.1	cortili promiscuo	X	
10.2	giardini		
10.3	parcheggi		
10.4	altro		

11 STATO DI CONSERVAZIONE

11.1	strutture orizzontali	A	B	C	D
11.2	strutture verticali		X		
11.3	coperture		X		
11.4	gronde - pluviali	X			
11.5	intonaci		X		
11.6	serramenti		X		
11.7	altro				

12 SPAZI COMUNI COPERTI

12.1	atri e corridoi	A	B	C	D
12.2	scale				

13 UTILIZZO ABITAZIONI

13.1	piano terra		X
13.2	piano primo		X
13.3	piano secondo		X
13.4	piano terzo		
13.5	altri piani		

14 UTILIZZI DIVERSI

14.1	industriale	addetti	calpestio	n.p.
14.2	artigianale			
14.3	commerciale			

15 ALLEGATI

15.1	doc. ARCHIVIO DI STATO	
15.2	" " COMUNALE	
15.3	" fotografica	
15.4	scheda socio - economica	
15.5	scheda tipologica	
15.6	altro	

15 INDICAZIONI E SCHEMI SULLA TIPOLOGIA EDILIZIA

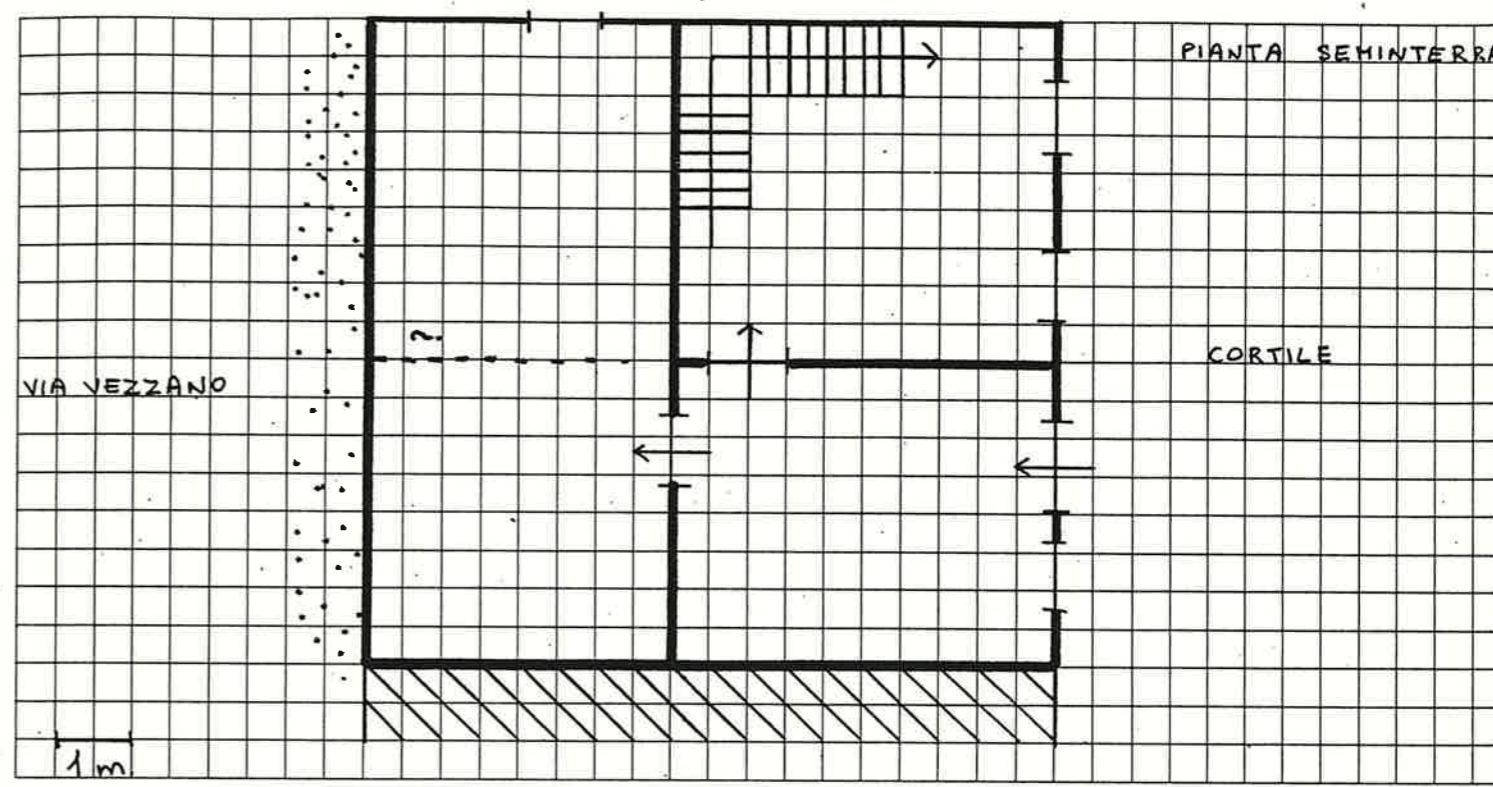

16 DOCUMENTAZIONE FOTOGRAFICA

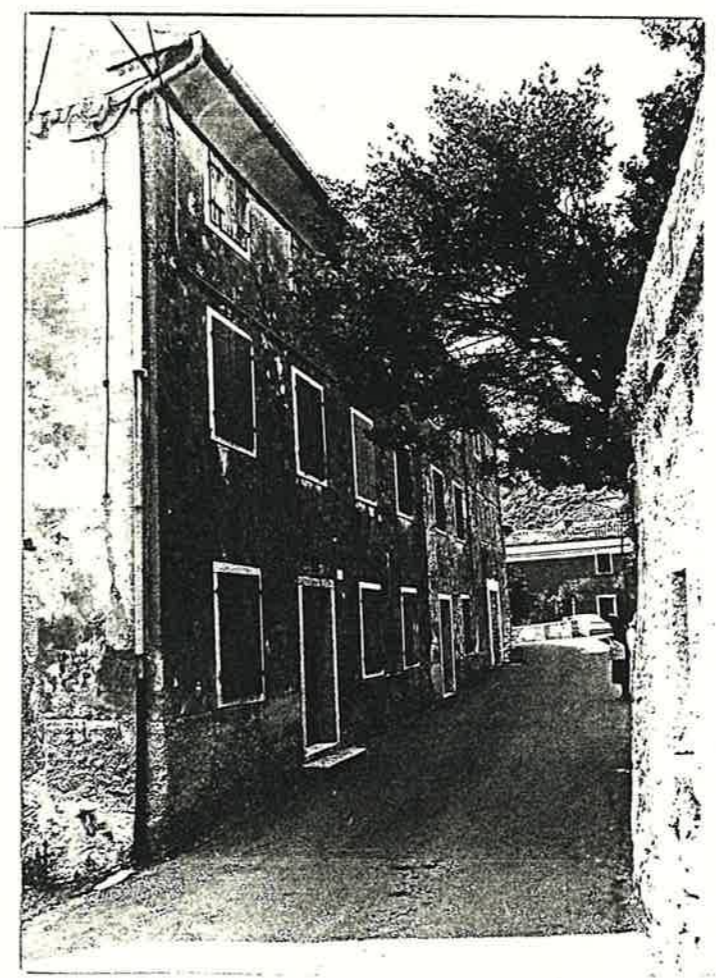

Quartiere MONTE

SCHEDA EDILIZIA N. 119

Isolato N. 5

N. C. E. U. Partita

Via VEZZANO N. 38

Mappale

C. T. Sez. F. Mapp. 203

CATASTO

AEROFOTOGRAMMETRIA

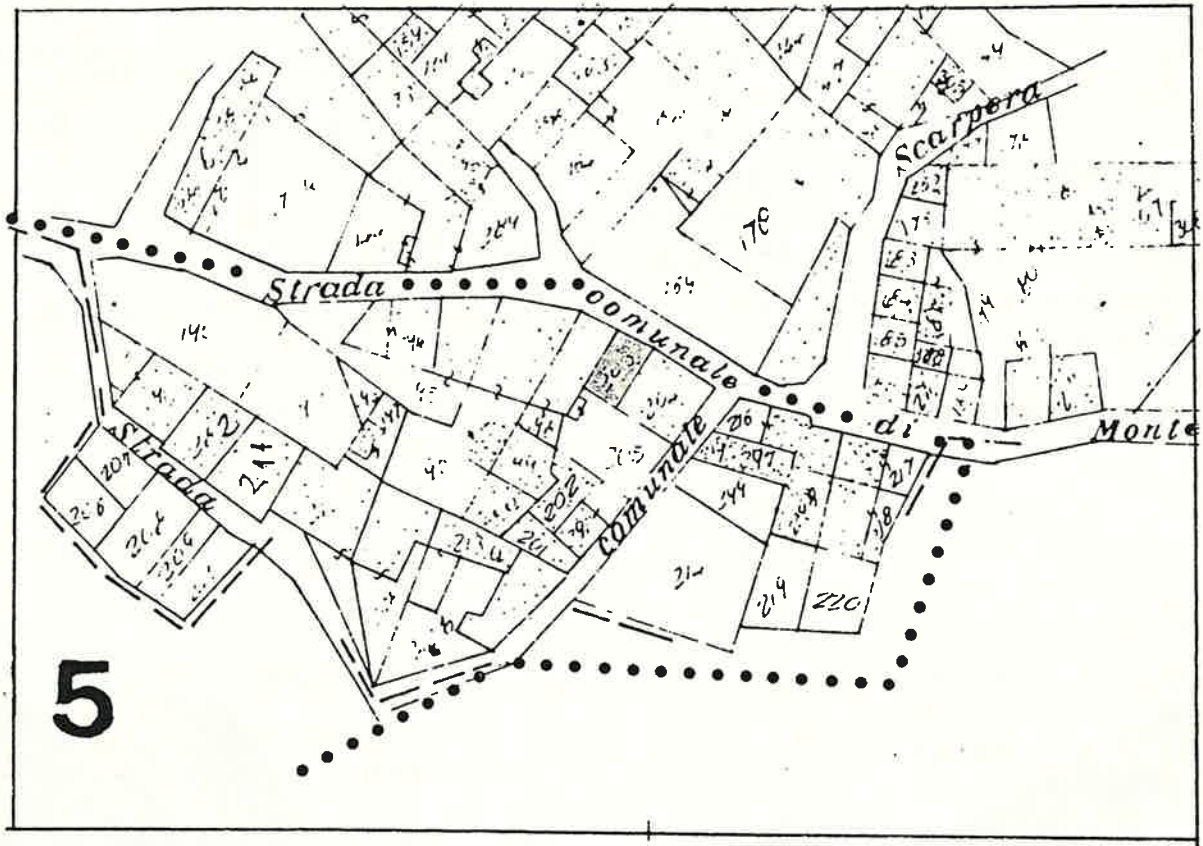

SCALA 1:1000

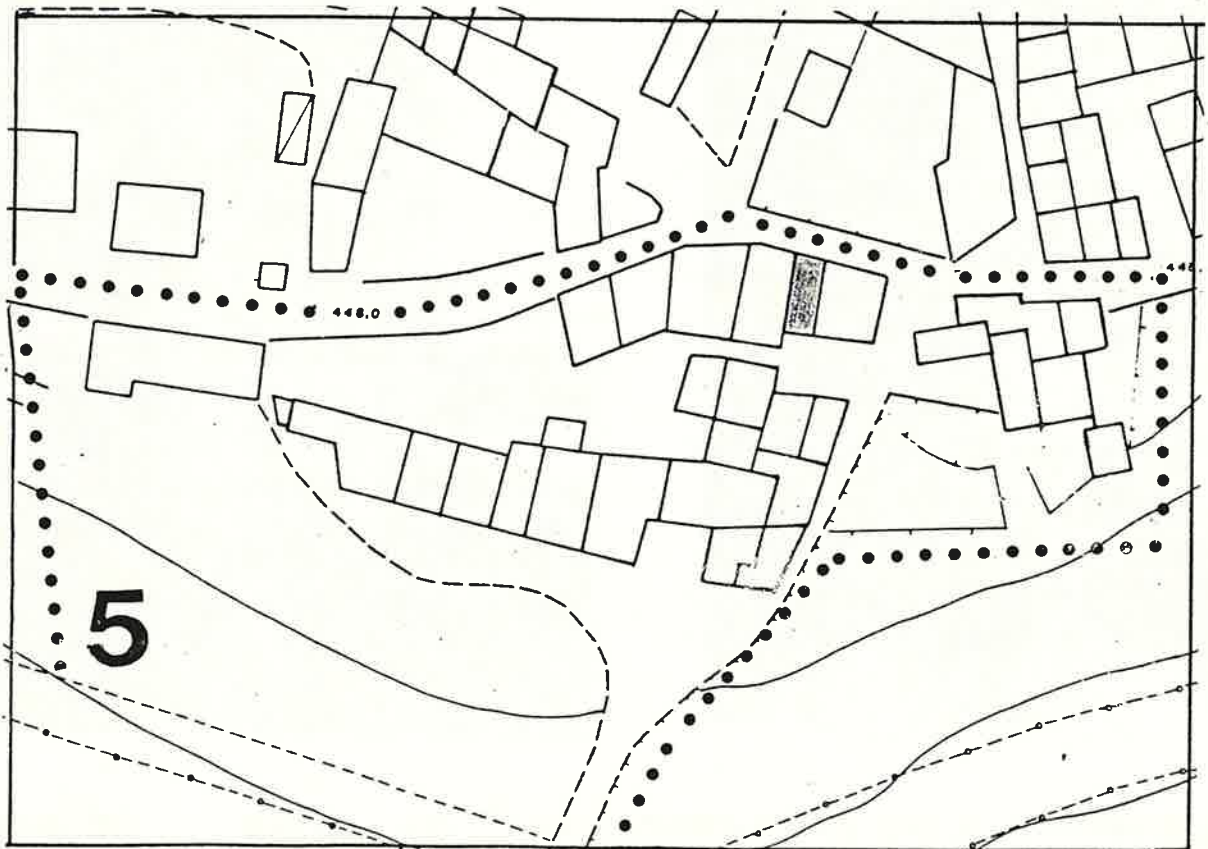

1 DATI PARAMETRICI E FUNZIONALI

1.1 area fondiaria mq.

			4	5		
		3	+	5		
		1	1	0	0	
			4	9	5	0

1.2 superficie coperta mq.

1.3 n. piani

1.4 h in gronda m.

1.5 volume mc.

1.6 densità edilizia mc./mq.

2 APPROVVIGIONAMENTO

2.1 energia elettrica

si	no
X	

2.2 gas

si	no
	X

2.3 acqua

si	no
X	

2.4 pozzo

si	no
	X

3 SMALTIMENTO

3.1 rete fognaria

si	no

3.2 pozzo nero

si	no

3.3 dispersione

si	no

3.4 fossa biologica

si	no

4 PRESENZA DELL'IMPIANTO AL CATASTO

4.1 18

si	no

4.2 18

si	no
X	

4.3 19

si	no
X	

5 VINCOLI

5.1 esistenti L. 1089/39

5.2 " L. 1497/39

5.3 " L. 765/67

5.4 di progetto

6 INTERVENTI SUCCESSIVI

6.1 ristrutturazioni

si	no
	X

6.2 restauri

si	no
	X

7 PROPRIETÀ

7.1 ente pubblico

7.2 ente religioso

7.3 società immobiliari

7.4 condominio

7.5 personale

X

7.6 altro

8 DESTINAZIONE D'USO PREVALENTE

8.1 originaria Rustico + Residenza

8.2 attuale Rustico + Residenza

compatibile

non compatibile

9 DESTINAZIONE D'USO

9.1 residenza

PT	P1	AP
X	X	X

9.2 artigianato

9.3 industria

9.4 commercio

9.5 uffici

9.6 esercizi pubblici

9.7 enti - associazioni

9.8 magazzini

9.9 uso pubblico

9.10 altro uso

10 DESTINAZIONE SUPERFICI SCOPERTE

10.1 cortili promiscuo

X

10.2 giardini

10.3 parcheggi

10.4 altro

11 STATO DI CONSERVAZIONE

11.1 strutture orizzontali

A	B	C	D
	X		
		X	
			X
X			

11.2 strutture verticali

11.3 coperture

11.4 gronde - pluviali

11.5 intonaci

11.6 serramenti

11.7 altro

12 SPAZI COMUNI COPERTI

12.1 atri e corridoi

12.2 scale

13 UTILIZZO ABITAZIONI

13.1 piano terra

	1
	X
	X
	X

13.2 piano primo

13.3 piano secondo

13.4 piano terzo

13.5 altri piani

14 UTILIZZI DIVERSI

14.1 industriale

14.2 artigianale

14.3 commerciale

15 ALLEGATI

15.1 doc. ARCHIVIO DI STATO

15.2 " " COMUNALE

15.3 " fotografica

15.4 scheda socio - economica

15.5 scheda tipologica

15.6 altro

15 INDICAZIONI E SCHEMI SULLA TIPOLOGIA EDILIZIA

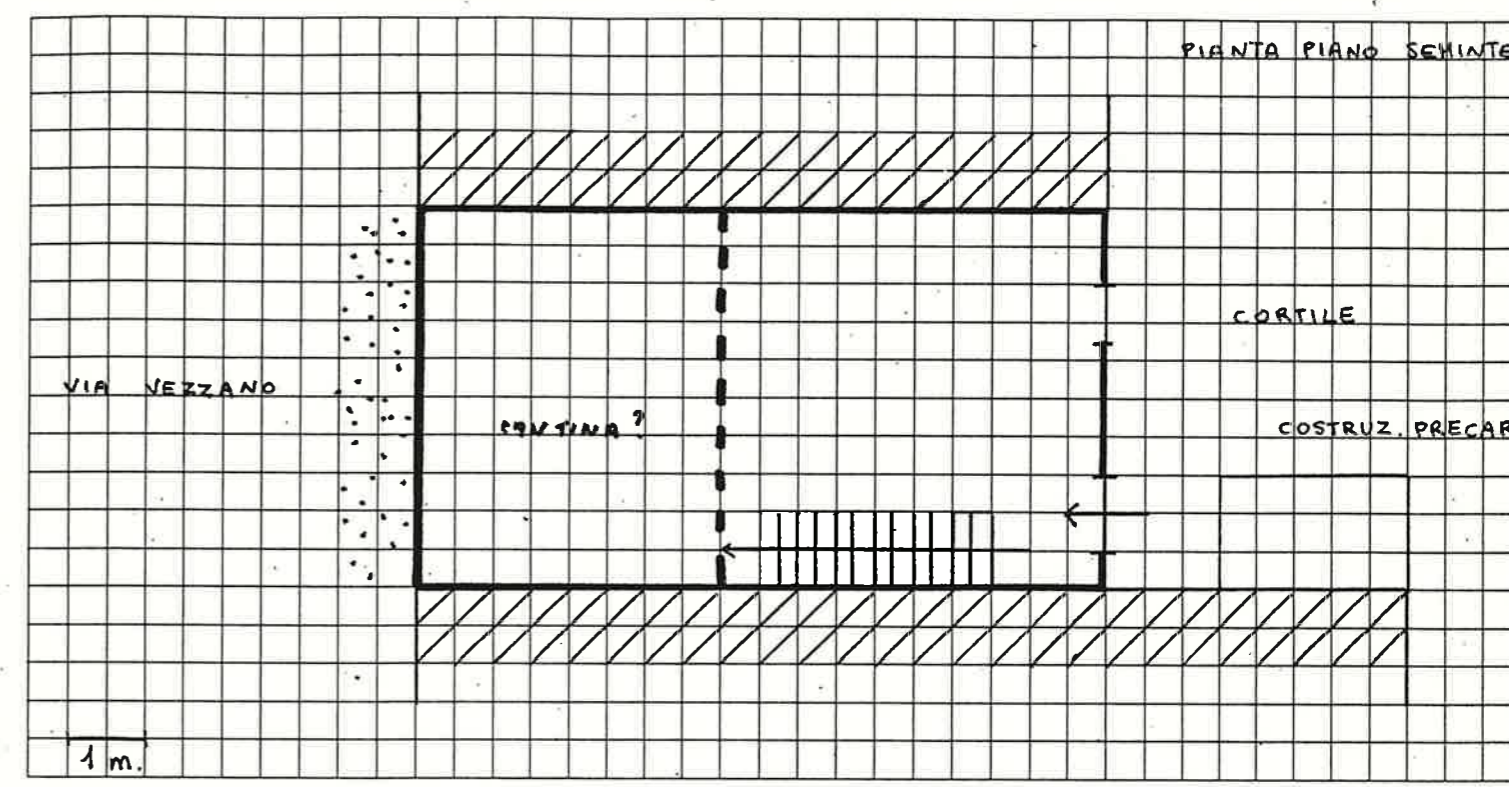

16 DOCUMENTAZIONE FOTOGRAFICA



Quartiere MONTE

SCHEDA EDILIZIA N. 120

Isolato N. 5

N. C. E. U. Partita

Via YEZZANO N. 39

Mappale

C. T. Sez. F. Mapp. 198

CATASTO

AEROFOTOGRAMMETRIA

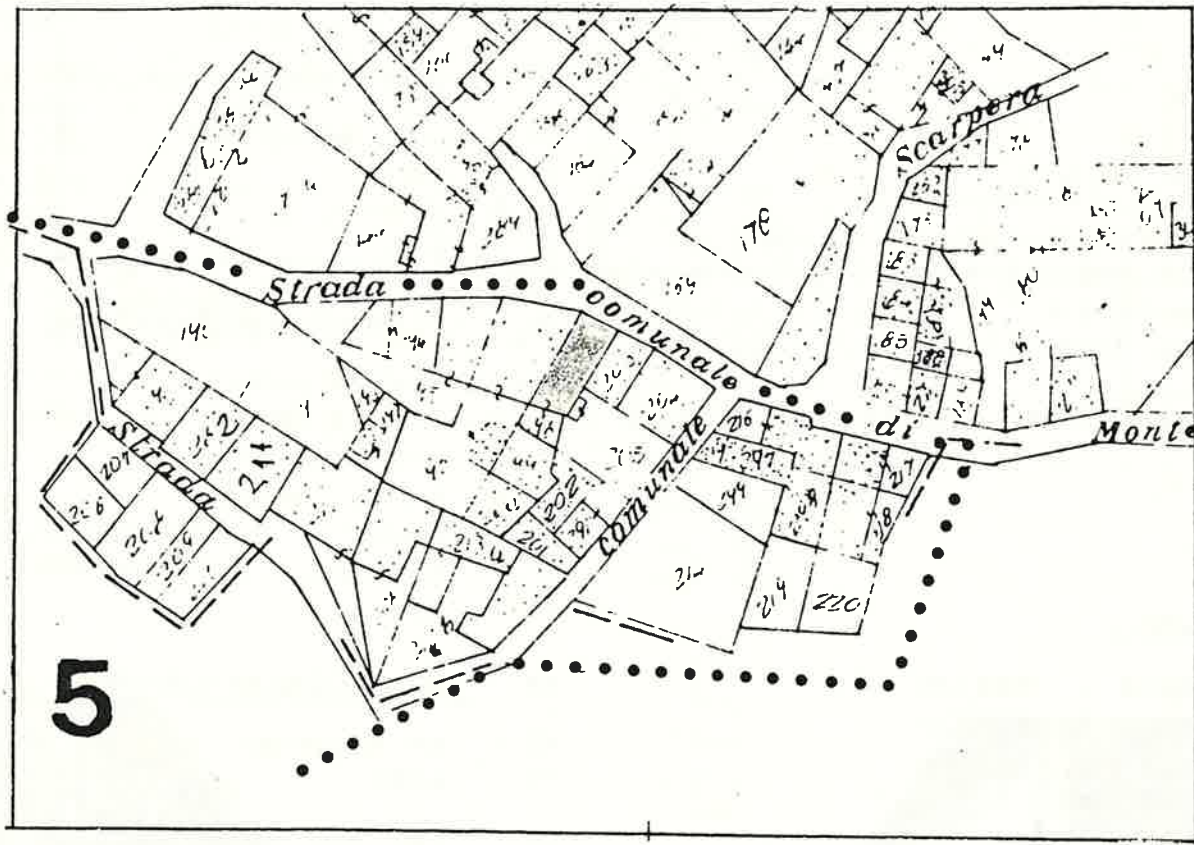

SCALA 1:1000

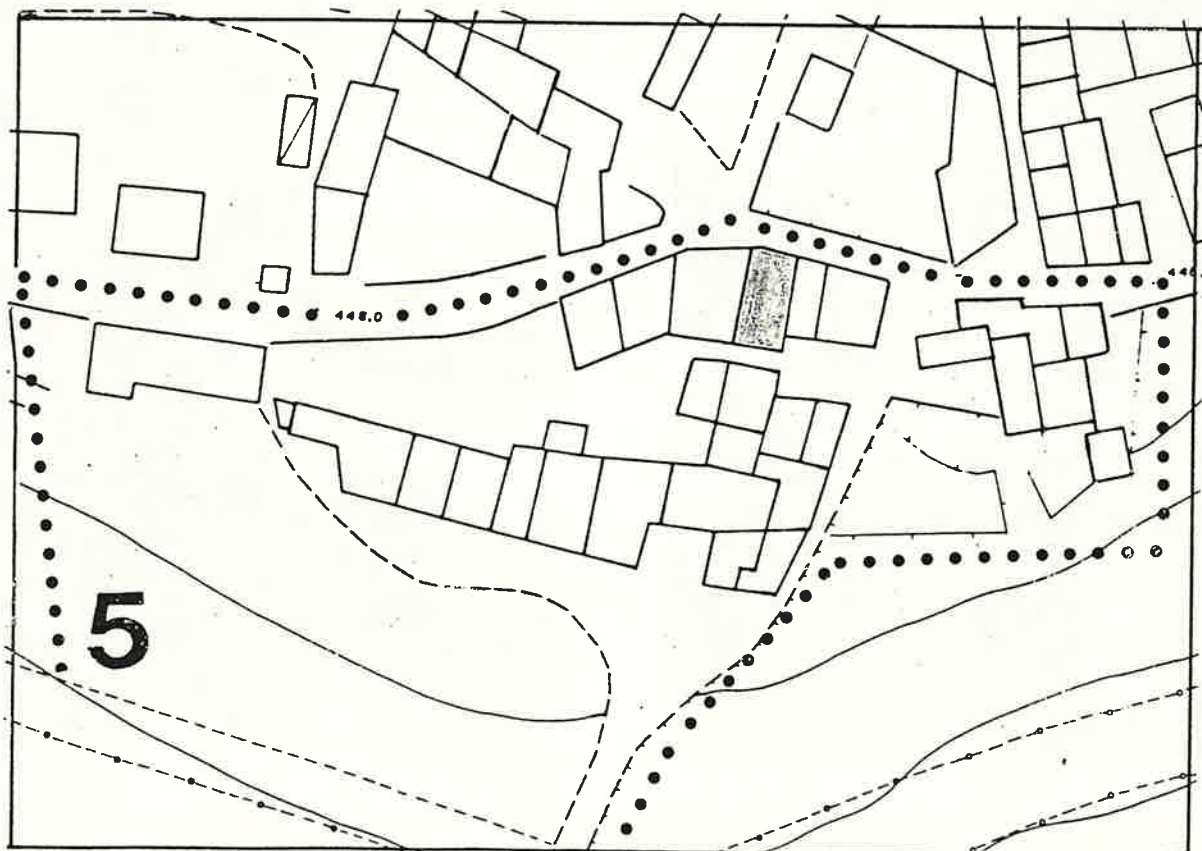

1 DATI PARAMETRICI E FUNZIONALI

1.1 area fondiaria mq.

		70	
2+5-3+5			
800-1100			

1.2 superficie coperta mq.

1.3 n. piani

1.4 h in gronda m.

1.5 volume mc.

1.6 densità edilizia mc./mq.

2 APPROVVIGIONAMENTO

2.1 energia elettrica

si	no
X	

2.2 gas

si	no
	X

2.3 acqua

si	no
X	

2.4 pozzo

si	no
	X

3 SMALTIMENTO

3.1 rete fognaria

si	no

3.2 pozzo nero

si	no

3.3 dispersione

si	no

3.4 fossa biologica

si	no

4 PRESENZA DELL'IMPIANTO AL CATASTO

4.1 18

si	no

4.2 18

si	no
X	

4.3 19

si	no
X	

5 VINCOLI

5.1 esistenti L. 1089/39

5.2 " L. 1497/39

5.3 " L. 765/67

5.4 di progetto

6 INTERVENTI SUCCESSIVI

6.1 ristrutturazioni

si	no
	X

6.2 restauri

si	no
	X

7 PROPRIETÀ

7.1 ente pubblico

7.2 ente religioso

7.3 società immobiliari

7.4 condominio

7.5 personale

X

7.6 altro

8 DESTINAZIONE D'USO PREVALENTE

8.1 originaria **Residenza**

8.2 attuale **Residenza**

compatibile

non compatibile

9 DESTINAZIONE D'USO

9.1 residenza

PT	P1	AP
X	X	

9.2 artigianato

--	--	--

9.3 industria

--	--	--

9.4 commercio

--	--	--

9.5 uffici

--	--	--

9.6 esercizi pubblici

--	--	--

9.7 enti - associazioni

--	--	--

9.8 magazzini

--	--	--

9.9 uso pubblico

--	--	--

9.10 altro uso

--	--	--

10 DESTINAZIONE SUPERFICI SCOPERTE

10.1 cortili promiscuo

X

10.2 giardini

10.3 parcheggi

10.4 altro

mq.

11 STATO DI CONSERVAZIONE

11.1 strutture orizzontali

A	B	C	D
	X		

11.2 strutture verticali

A	B	C	D
	X		

11.3 coperture

A	B	C	D
	X		

11.4 gronde - pluviali

A	B	C	D
X			

11.5 intonaci

A	B	C	D
	X		

11.6 serramenti

A	B	C	D
	X		

11.7 altro

A	B	C	D

12 SPAZI COMUNI COPERTI

12.1 atri e corridoi

A	B	C	D

12.2 scale

A	B	C	D

13 UTILIZZO ABITAZIONI

13.1 piano terra

	1
	X

13.2 piano primo

	1
	X

13.3 piano secondo

	1

13.4 piano terzo

	1

13.5 altri piani

	1

occ. non occ.

14 UTILIZZI DIVERSI

14.1 industriale

addetti	calpestio	n.p.

14.2 artigianale

addetti	calpestio	n.p.

14.3 commerciale

addetti	calpestio	n.p.

15 ALLEGATI

15.1 doc. ARCHIVIO DI STATO

15.2 " " COMUNALE

15.3 " fotografica

15.4 scheda socio - economica

15.5 scheda tipologica

15.6 altro

15 INDICAZIONI E SCHEMI SULLA TIPOLOGIA EDILIZIA

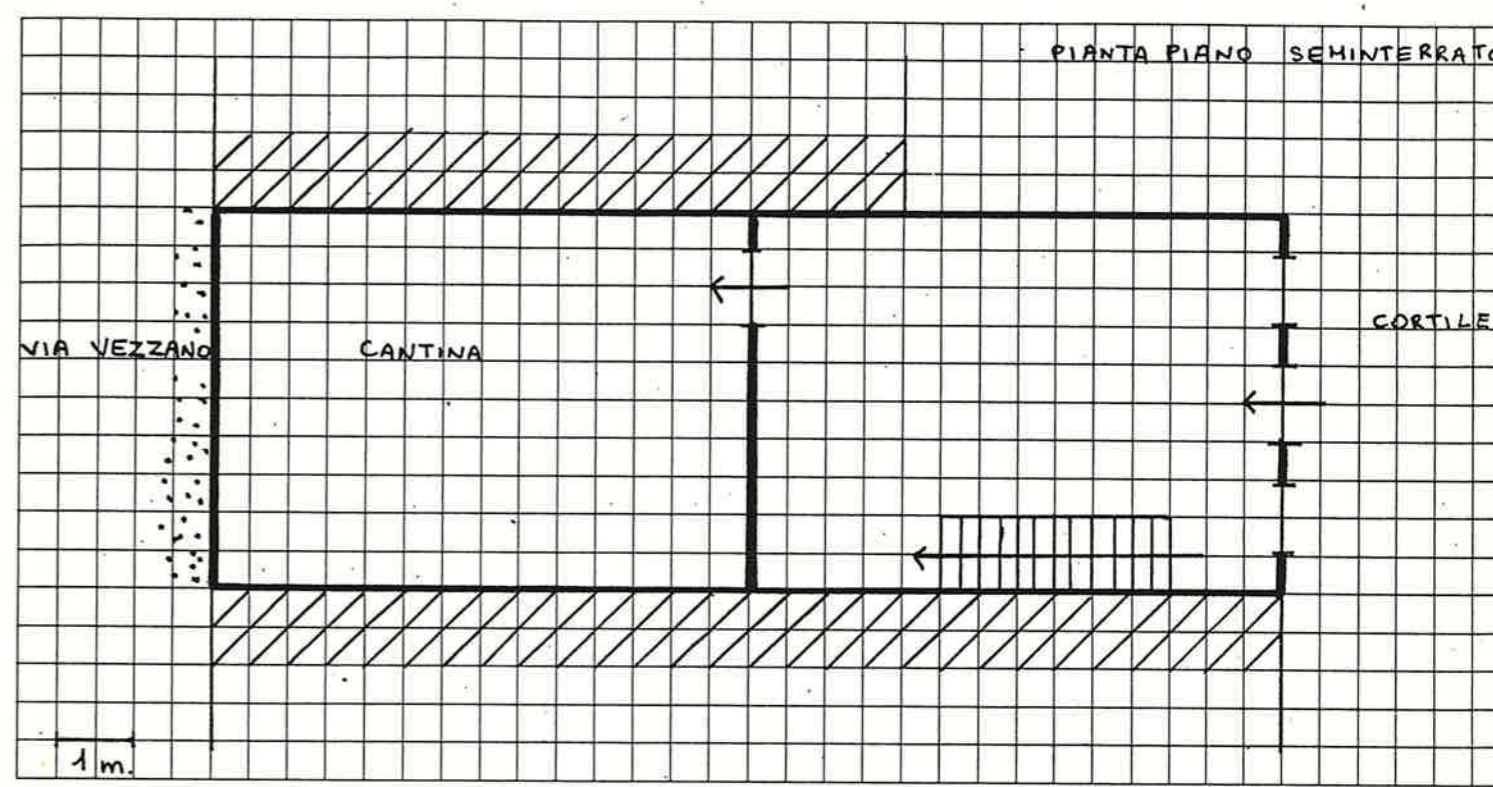

16 DOCUMENTAZIONE FOTOGRAFICA

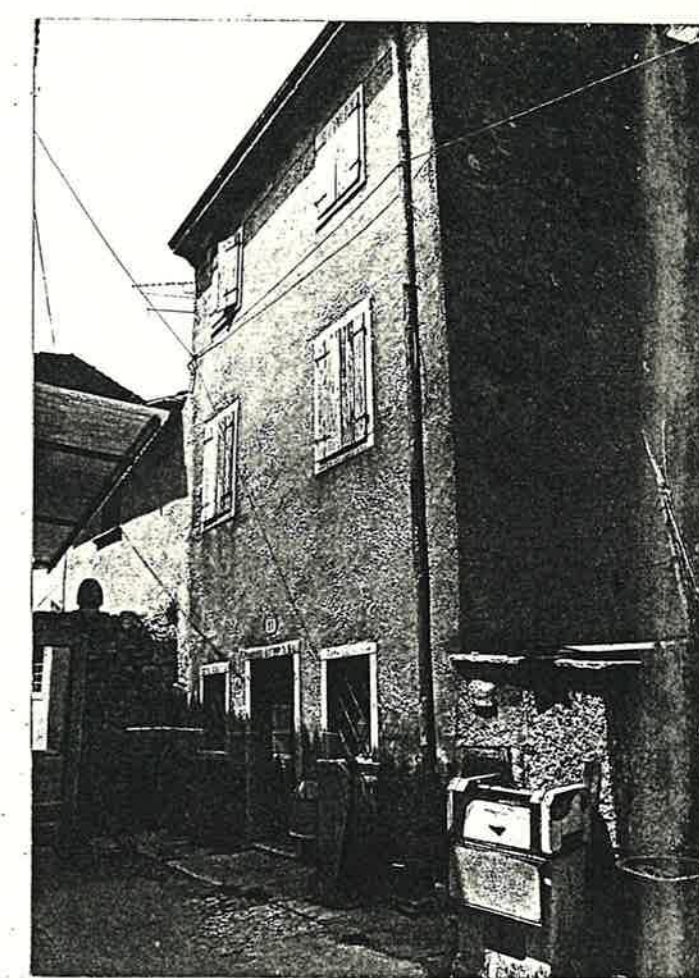

Quartiere MONTE

SCHEDA EDILIZIA N. 121

Isolato N. 5

N. C. E. U. Partita

Via VEZZANO

Mappale

C. T. Sez. F. Mapp. 196 (parte)

CATASTO

AEROFOTOGRAMMETRIA

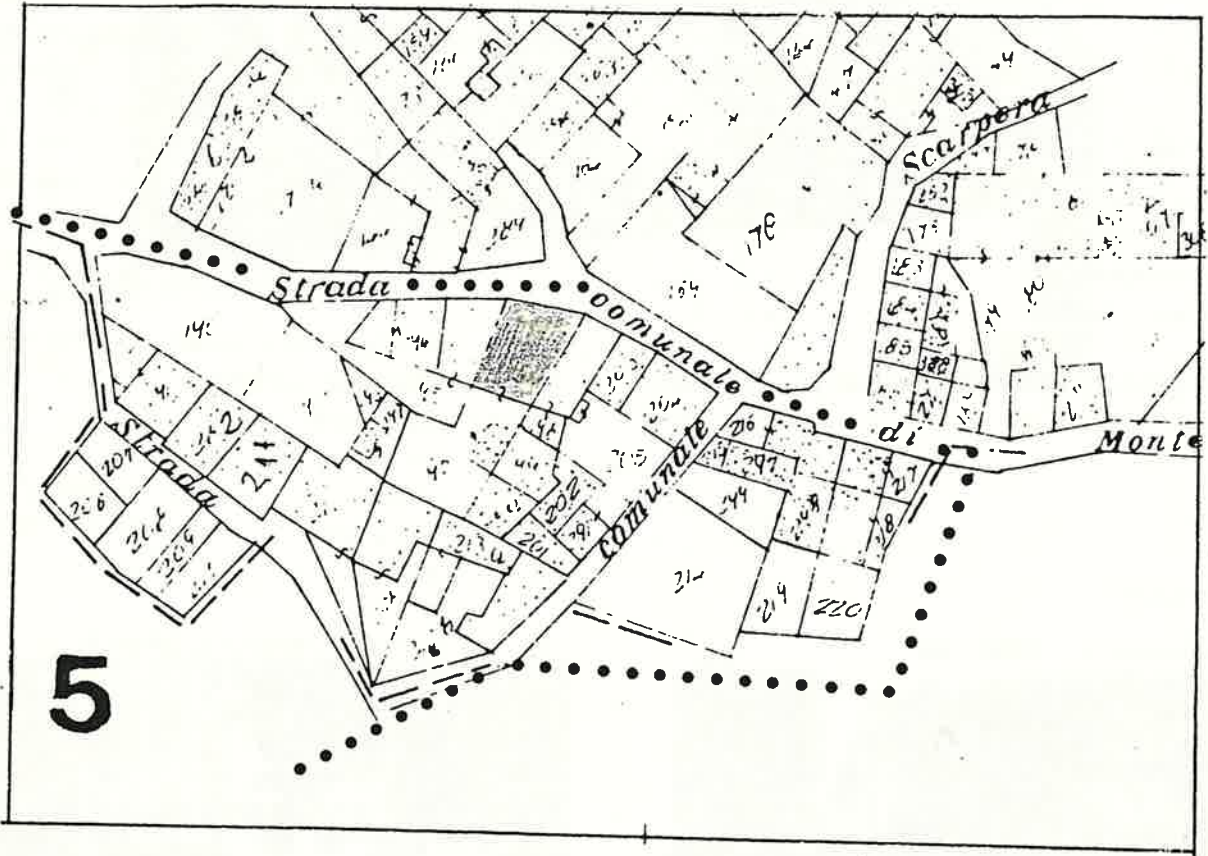

SCALA 1:1000

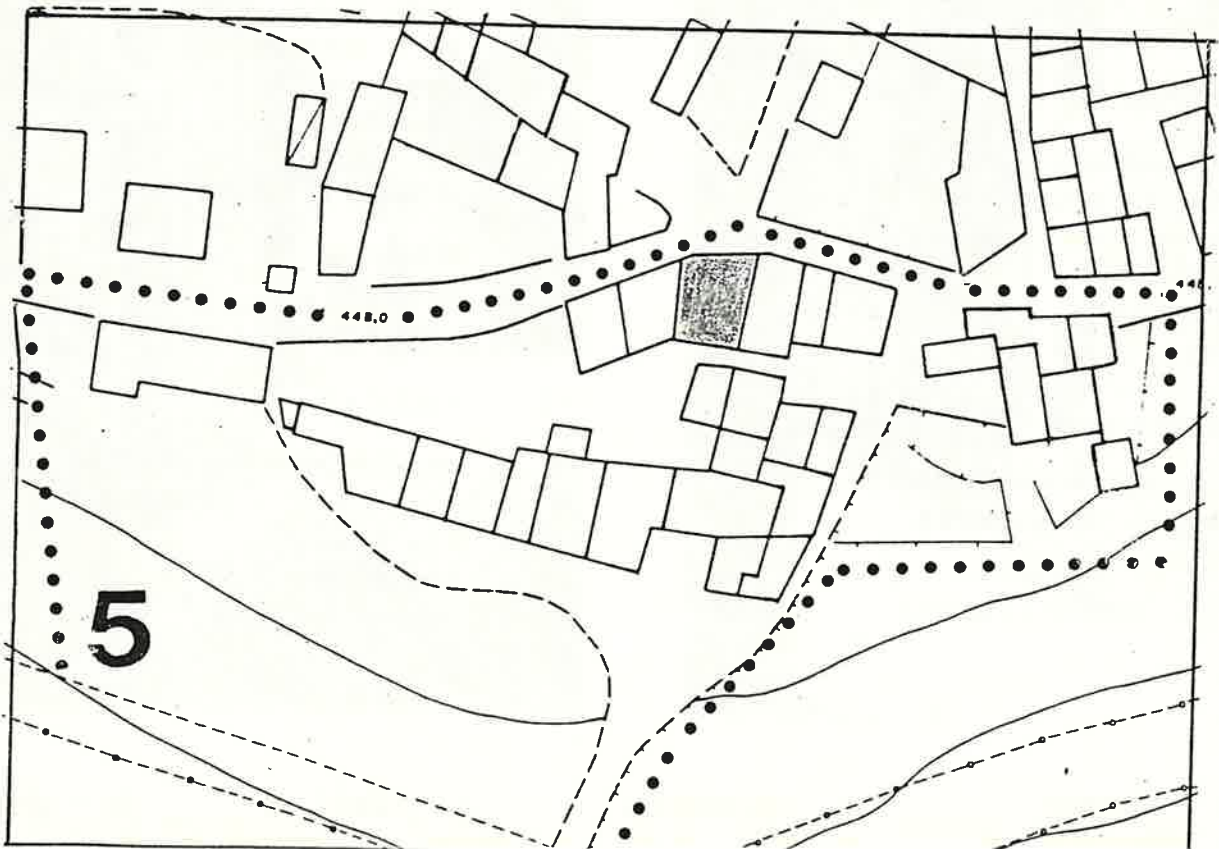

15centes.

1 DATI PARAMETRICI E FUNZIONALI

1.1	area fondiaria	mq.				
1.2	superficie coperta	mq.		108		
1.3	n. piani				2	
1.4	h in gronda	m.		550		
1.5	volume	mc.		594		
1.6	densità edilizia	mc./mq.				

2 APPROVVIGIONAMENTO

2.1	energia elettrica	si	no
2.2	gas	X	X
2.3	acqua	X	
2.4	pozzo		X

3 SMALTIMENTO

3.1	rete fognaria	si	no
3.2	pozzo nero		
3.3	dispersione		
3.4	fossa biologica		

4 PRESENZA DELL'IMPIANTO AL CATASTO

4.1	18	si	no
4.2	18		X
4.3	19	X	

5 VINCOLI

5.1	esistenti L. 1089/39	
5.2	" L. 1497/39	
5.3	" L. 765/67	
5.4	di progetto	

6 INTERVENTI SUCCESSIVI

6.1	ristrutturazioni in parte	si	no
6.2	restauri	X	X

7 PROPRIETÀ

7.1	ente pubblico	
7.2	ente religioso	
7.3	società immobiliari	
7.4	condominio	
7.5	personale	X
7.6	altro	

8 DESTINAZIONE D'USO PREVALENTE

8.1	originaria	Residenza+stalla
8.2	attuale	Residenza
	compatibile	
	non compatibile	

9 DESTINAZIONE D'USO

9.1	residenza	PT	P1	AP
9.2	artigianato	X	X	
9.3	industria			
9.4	commercio			
9.5	uffici			
9.6	esercizi pubblici			
9.7	enti - associazioni			
9.8	magazzini			
9.9	uso pubblico			
9.10	altro uso			

10 DESTINAZIONE SUPERFICI SCOPERTE

10.1	cortili	X	
10.2	giardini		
10.3	parcheggi		
10.4	altro		

11 STATO DI CONSERVAZIONE

11.1	strutture orizzontali	A	B	C	D
11.2	strutture verticali	X			
11.3	coperture			X	
11.4	gronde - pluviali	X			
11.5	intonaci	X			
11.6	serramenti			X	
11.7	altro				

12 SPAZI COMUNI COPERTI

12.1	atri e corridoi	A	B	C	D
12.2	scale				

13 UTILIZZO ABITAZIONI

13.1	piano terra	1	
13.2	piano primo	X	
13.3	piano secondo	X	
13.4	piano terzo		
13.5	altri piani		

14 UTILIZZI DIVERSI

14.1	industriale	addetti	calpestio	n.p.
14.2	artigianale			
14.3	commerciale			

15 ALLEGATI

15.1	doc. ARCHIVIO DI STATO	
15.2	" " COMUNALE	
15.3	" fotografica	
15.4	scheda socio - economica	
15.5	scheda tipologica	
15.6	altro	

15 INDICAZIONI E SCHEMI SULLA TIPOLOGIA EDILIZIA

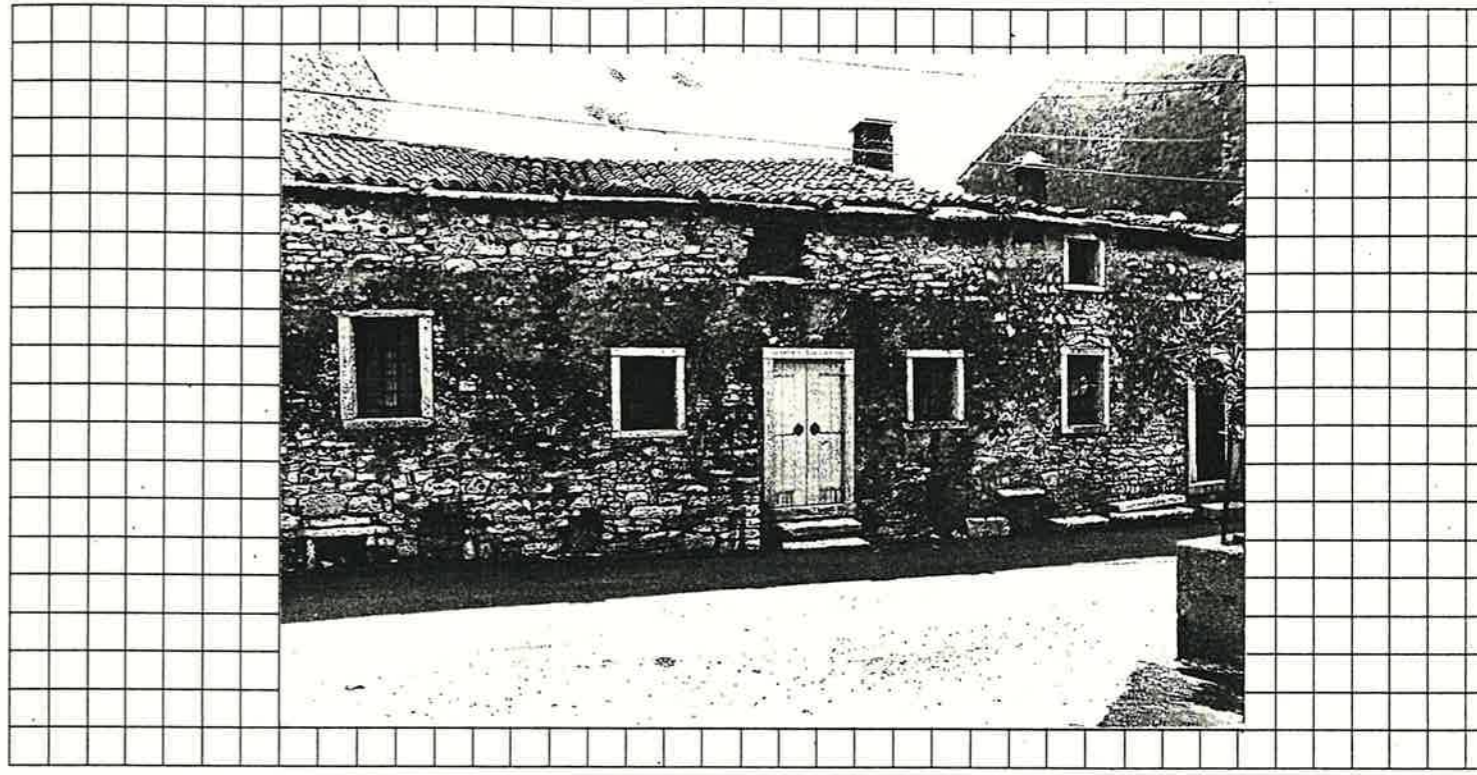

16 DOCUMENTAZIONE FOTOGRAFICA

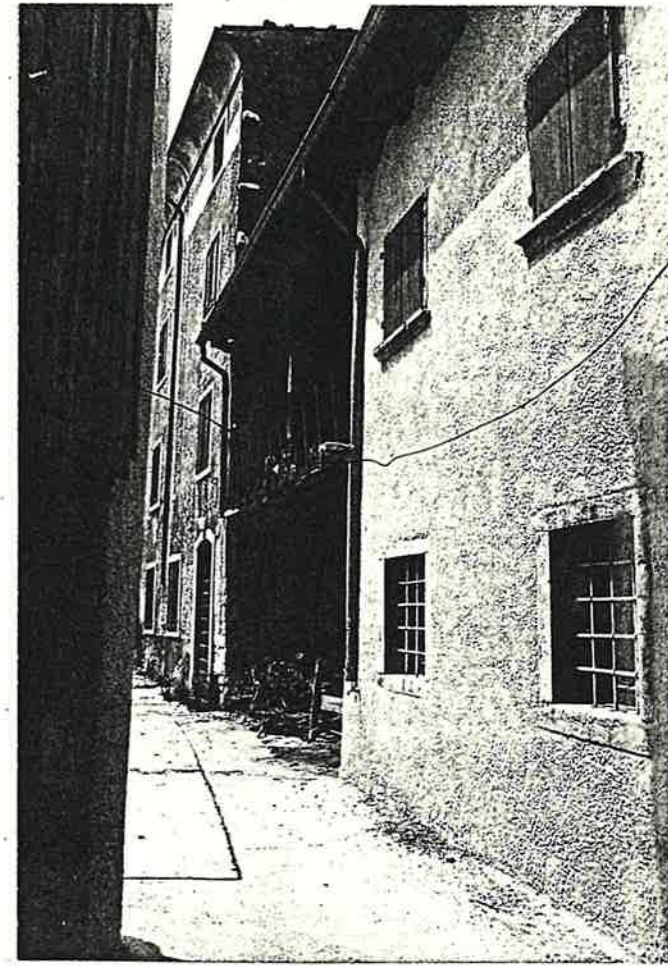
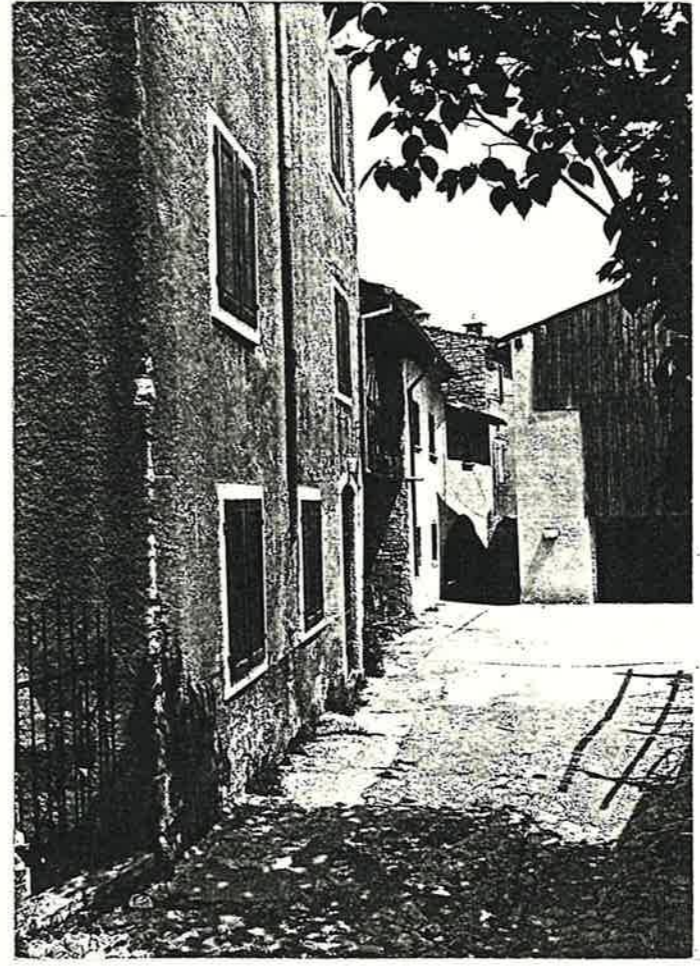

Quartiere MONTE

SCHEDA EDILIZIA N. 122

Isolato N. 5

N.C.E.U. Partita

Via VEZZANO N. 41

Mappale

C.T. Sez. F Mapp. 195

CATASTO

AEROFOTOGRAMMETRIA

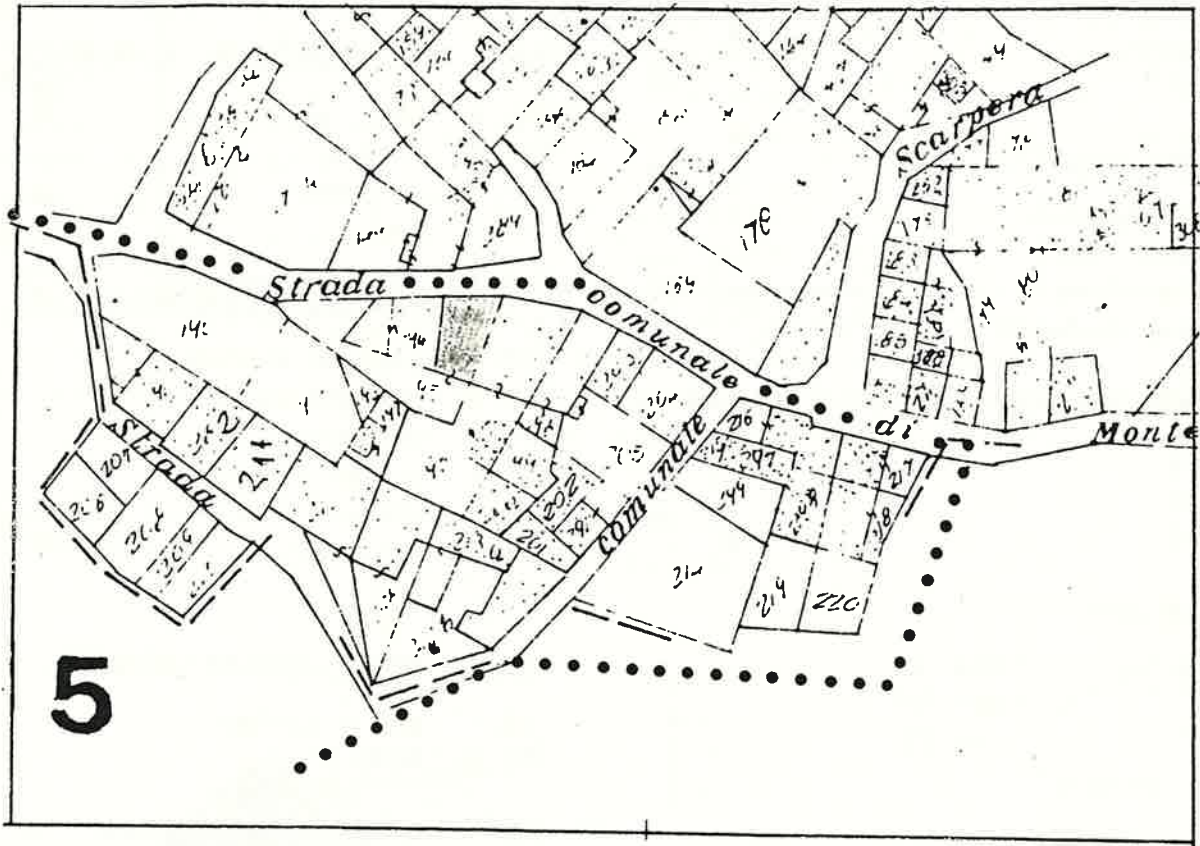

SCALA 1:1000

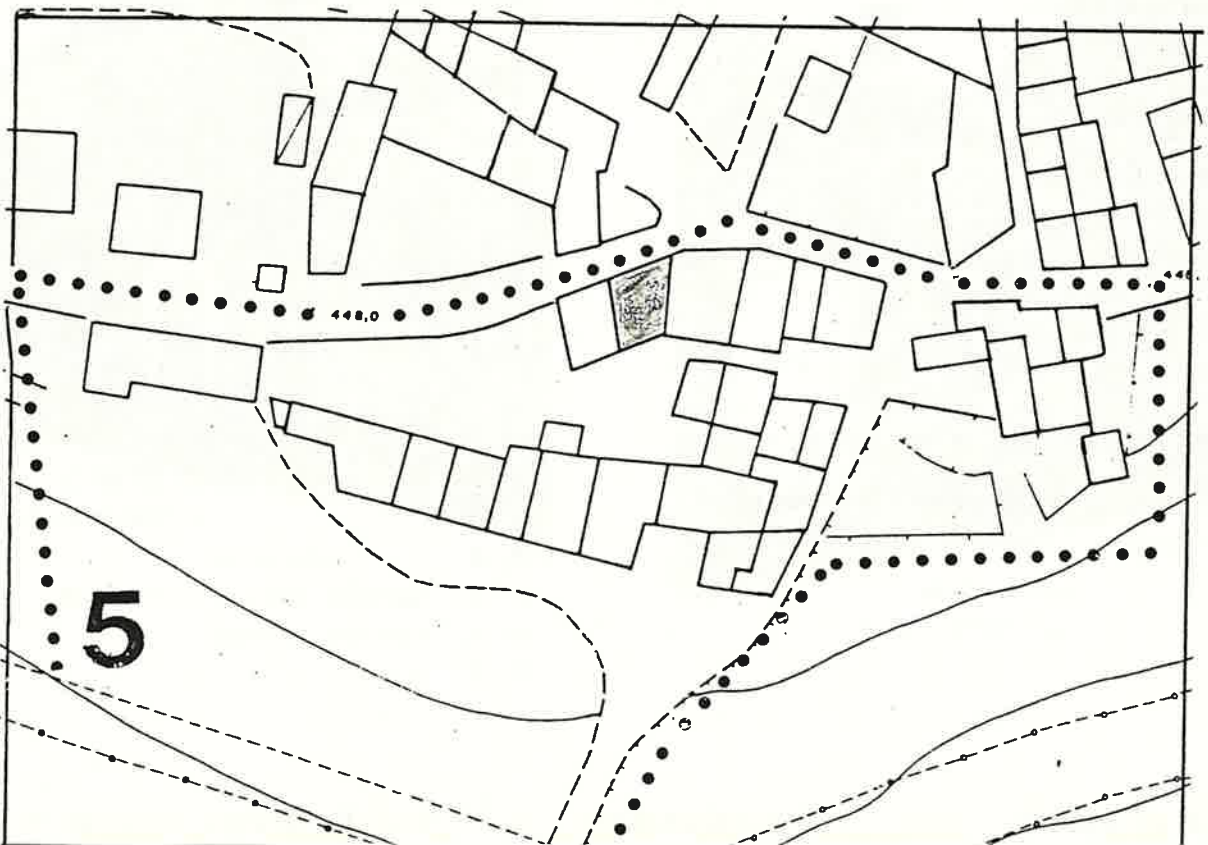

1 DATI PARAMETRICI E FUNZIONALI

- 1.1 area fondiaria mq.
- 1.2 superficie coperta mq.
- 1.3 n. piani
- 1.4 h in gronda m.
- 1.5 volume mc.
- 1.6 densità edilizia mc./mq.

			60	
			2	
		550		
		330		

2 APPROVVIGIONAMENTO

- 2.1 energia elettrica
- 2.2 gas
- 2.3 acqua
- 2.4 pozzo

si	no
X	
	X
X	
	X

- 9.1 residenza
- 9.2 artigianato
- 9.3 industria
- 9.4 commercio
- 9.5 uffici
- 9.6 esercizi pubblici
- 9.7 enti - associazioni
- 9.8 magazzini
- 9.9 uso pubblico
- 9.10 altro uso

PT	P1	AP
X	X	

10 DESTINAZIONE SUPERFICI SCOPERTE

- 10.1 cortili promiscuo
- 10.2 giardini
- 10.3 parcheggi
- 10.4 altro

X	

11 STATO DI CONSERVAZIONE

- 11.1 strutture orizzontali
- 11.2 strutture verticali
- 11.3 coperture
- 11.4 gronde - pluviali
- 11.5 intonaci
- 11.6 serramenti
- 11.7 altro

A	B	C	D
		X	
	X		
		X	
	X		
		X	
	X		

4 PRESENZA DELL'IMPIANTO AL CATASTO

- 4.1 18
- 4.2 18
- 4.3 19

si	no
	X
X	

12 SPAZI COMUNI COPERTI

- 12.1 atri e corridoi
- 12.2 scale

A	B	C	D

6 INTERVENTI SUCCESSIVI

- 6.1 ristrutturazioni
- 6.2 restauri

si	no
	X
	X

13 UTILIZZO ABITAZIONI

- 13.1 piano terra
- 13.2 piano primo
- 13.3 piano secondo
- 13.4 piano terzo
- 13.5 altri piani

	1
	X
	X

14 UTILIZZI DIVERSI

- 14.1 industriale
- 14.2 artigianale
- 14.3 commerciale

addetti	calpestio	n.p.

8 DESTINAZIONE D'USO PREVALENTE

- 8.1 originaria Rustico + Residenza
- 8.2 attuale Residenza
- compatibile
- non compatibile

- 15 ALLEGATI
- 15.1 doc. ARCHIVIO DI STATO
- 15.2 " " COMUNALE
- 15.3 " fotografica
- 15.4 scheda socio - economica
- 15.5 scheda tipologica
- 15.6 altro

15 INDICAZIONI E SCHEMI SULLA TIPOLOGIA EDILIZIA

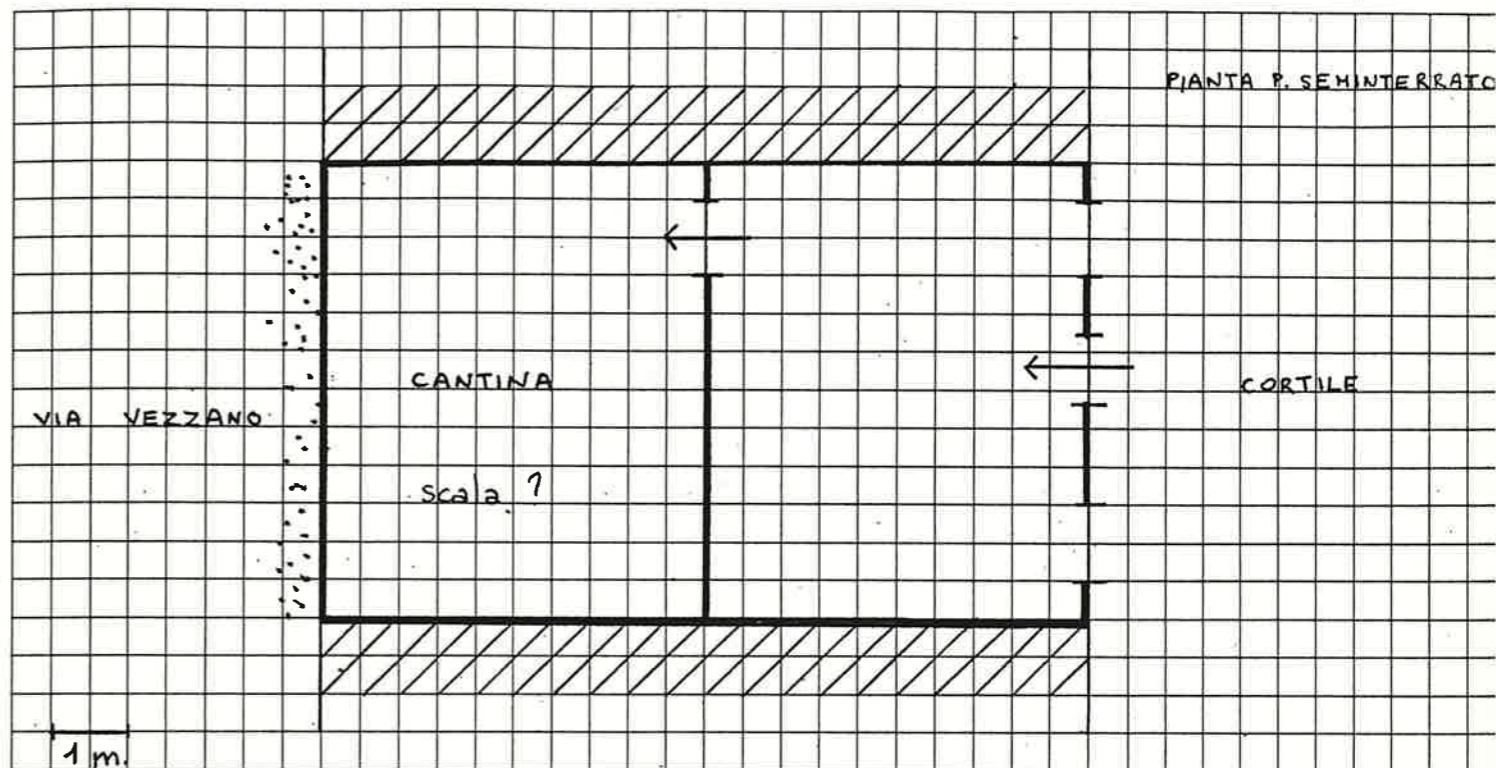

16 DOCUMENTAZIONE FOTOGRAFICA

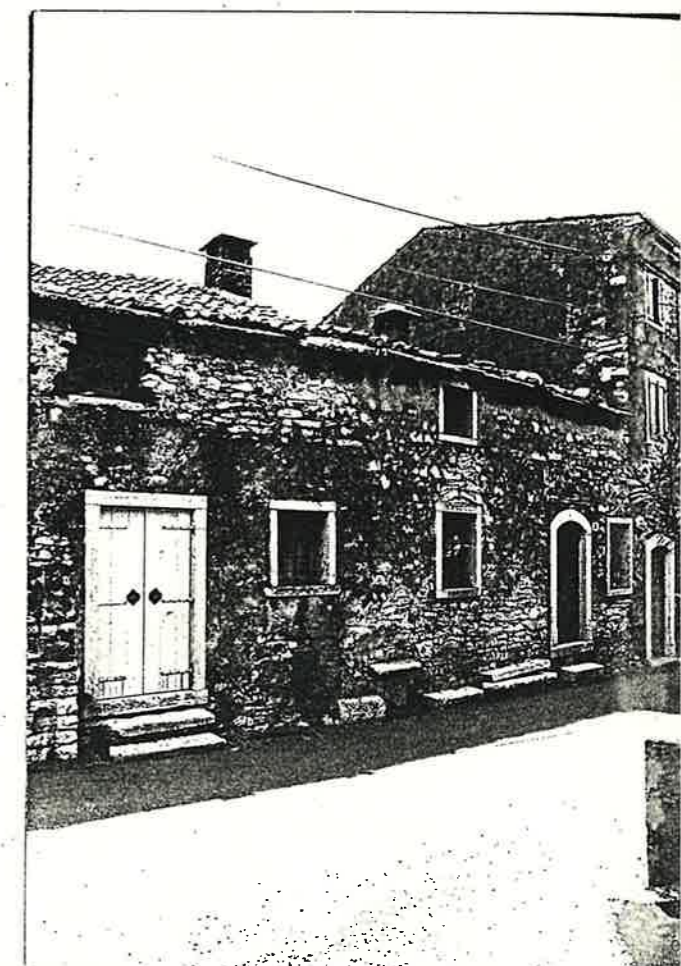
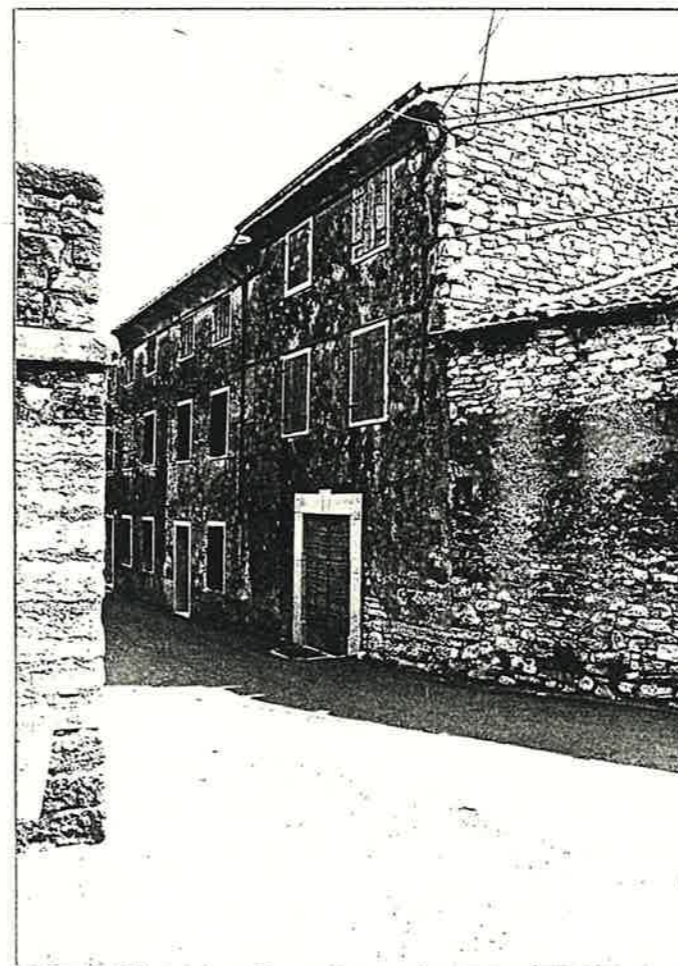

Quartiere MONTE

SCHEDA EDILIZIA N. 123

Isolato N. 5

N. C. E. U. Partita _____

Via VEZZANO N. 42

Mappale _____

C. T. Sez. _____ F. _____ Mapp. 194

CATASTO _____

AEROFOTOGRAMMETRIA

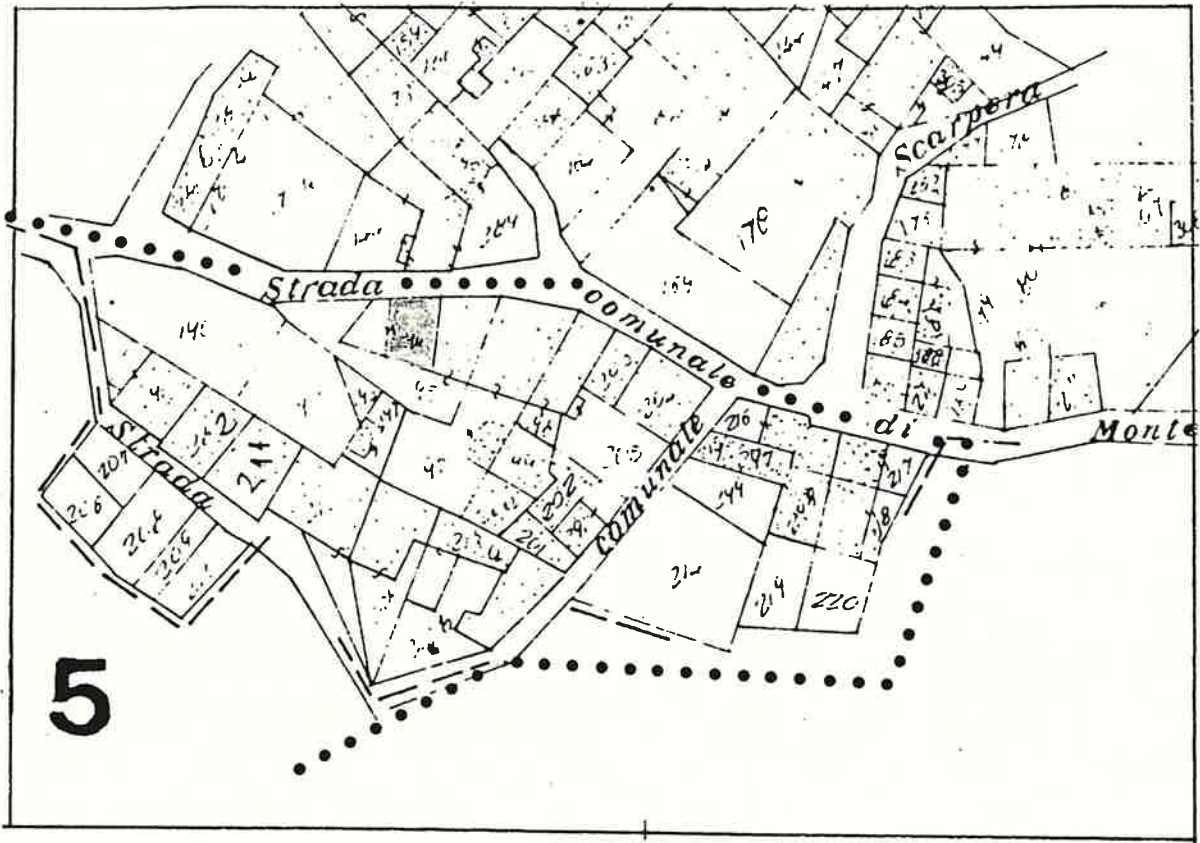

SCALA 1:1000

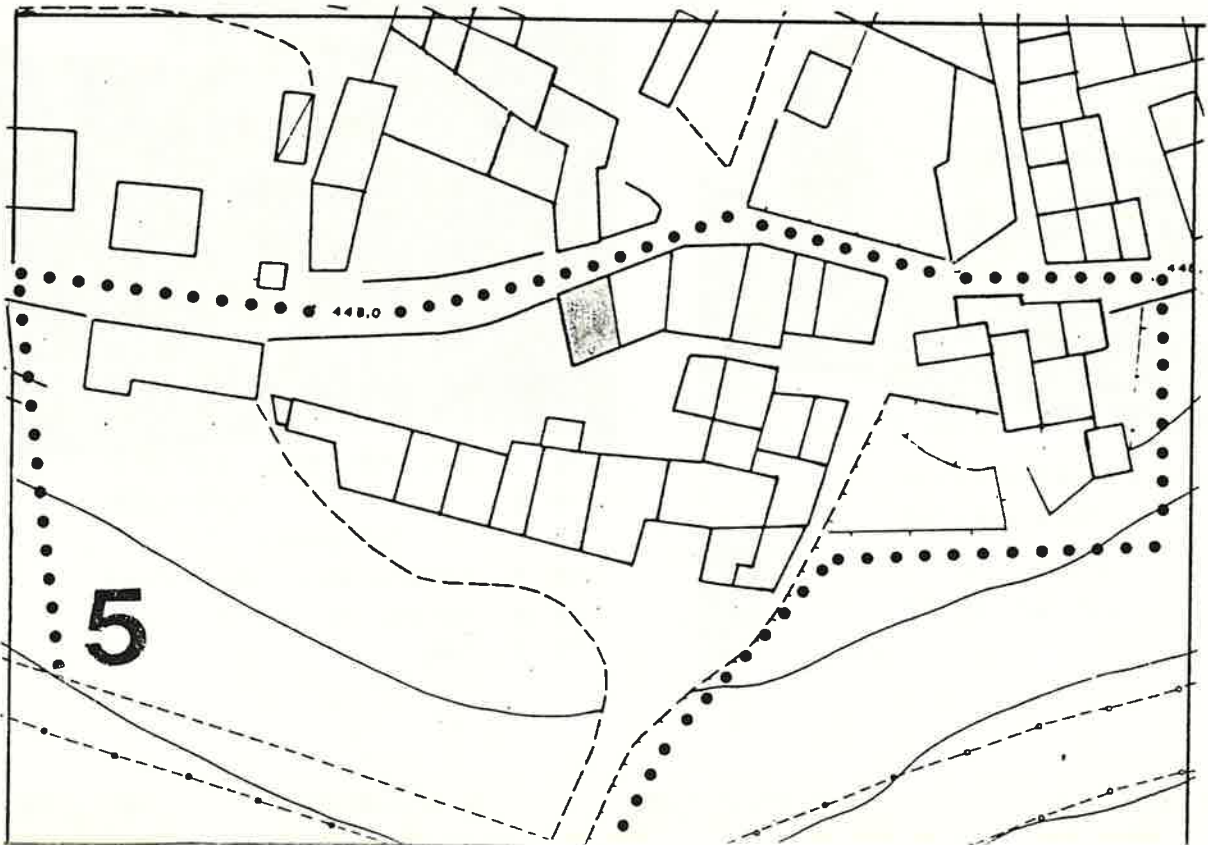

1 DATI PARAMETRICI E FUNZIONALI

1.1	area fondiaria	mq.				
1.2	superficie coperta	mq.		4	2	
1.3	n. piani			3	+	5
1.4	h in gronda	m.		10	6	0
1.5	volume	mc.		4	4	5
1.6	densità edilizia	mc./mq.				

2 APPROVVIGIONAMENTO

2.1	energia elettrica	si	no
2.2	gas	<input checked="" type="checkbox"/>	<input checked="" type="checkbox"/>
2.3	acqua	<input checked="" type="checkbox"/>	<input type="checkbox"/>
2.4	pozzo	<input type="checkbox"/>	<input checked="" type="checkbox"/>

3 SMALTIMENTO

3.1	rete fognaria	si	no
3.2	pozzo nero	<input type="checkbox"/>	<input type="checkbox"/>
3.3	dispersione	<input type="checkbox"/>	<input type="checkbox"/>
3.4	fossa biologica	<input type="checkbox"/>	<input type="checkbox"/>

4 PRESENZA DELL'IMPIANTO AL CATASTO

4.1	18	si	no
4.2	18	<input type="checkbox"/>	<input checked="" type="checkbox"/>
4.3	19	<input checked="" type="checkbox"/>	<input type="checkbox"/>

5 VINCOLI

5.1	esistenti L. 1089/39	<input type="checkbox"/>
5.2	" L. 1497/39	<input type="checkbox"/>
5.3	" L. 765/67	<input type="checkbox"/>
5.4	di progetto	<input type="checkbox"/>

6 INTERVENTI SUCCESSIVI

6.1	ristrutturazioni	si	no
6.2	restauri	<input type="checkbox"/>	<input checked="" type="checkbox"/>

7 PROPRIETÀ

7.1	ente pubblico	<input type="checkbox"/>
7.2	ente religioso	<input type="checkbox"/>
7.3	società immobiliari	<input type="checkbox"/>
7.4	condominio	<input type="checkbox"/>
7.5	personale	<input checked="" type="checkbox"/>
7.6	altro	<input type="checkbox"/>

8 DESTINAZIONE D'USO PREVALENTE

8.1	originaria	Residenza	<input type="checkbox"/>
8.2	attuale	Residenza	<input type="checkbox"/>
		compatibile	<input type="checkbox"/>
		non compatibile	<input type="checkbox"/>

9 DESTINAZIONE D'USO

9.1	residenza	PT	P1	AP
9.2	artigianato	<input checked="" type="checkbox"/>	<input checked="" type="checkbox"/>	<input checked="" type="checkbox"/>
9.3	industria	<input type="checkbox"/>	<input type="checkbox"/>	<input type="checkbox"/>
9.4	commercio	<input type="checkbox"/>	<input type="checkbox"/>	<input type="checkbox"/>
9.5	uffici	<input type="checkbox"/>	<input type="checkbox"/>	<input type="checkbox"/>
9.6	esercizi pubblici	<input type="checkbox"/>	<input type="checkbox"/>	<input type="checkbox"/>
9.7	enti - associazioni	<input type="checkbox"/>	<input type="checkbox"/>	<input type="checkbox"/>
9.8	magazzini	<input type="checkbox"/>	<input type="checkbox"/>	<input type="checkbox"/>
9.9	uso pubblico	<input type="checkbox"/>	<input type="checkbox"/>	<input type="checkbox"/>
9.10	altro uso	<input type="checkbox"/>	<input type="checkbox"/>	<input type="checkbox"/>

10 DESTINAZIONE SUPERFICI SCOPERTE

10.1	cortili promiscuo	<input checked="" type="checkbox"/>	mq.
10.2	giardini	<input type="checkbox"/>	
10.3	parcheggi	<input type="checkbox"/>	
10.4	altro	<input type="checkbox"/>	

11 STATO DI CONSERVAZIONE

11.1	strutture orizzontali	A	B	C	D
11.2	strutture verticali	<input type="checkbox"/>	<input checked="" type="checkbox"/>	<input type="checkbox"/>	<input type="checkbox"/>
11.3	coperture	<input type="checkbox"/>	<input checked="" type="checkbox"/>	<input type="checkbox"/>	<input type="checkbox"/>
11.4	gronde - pluviali	<input checked="" type="checkbox"/>	<input type="checkbox"/>	<input type="checkbox"/>	<input type="checkbox"/>
11.5	intonaci	<input checked="" type="checkbox"/>	<input type="checkbox"/>	<input type="checkbox"/>	<input type="checkbox"/>
11.6	serramenti	<input checked="" type="checkbox"/>	<input type="checkbox"/>	<input type="checkbox"/>	<input type="checkbox"/>
11.7	altro	<input type="checkbox"/>	<input type="checkbox"/>	<input type="checkbox"/>	<input type="checkbox"/>

12 SPAZI COMUNI COPERTI

12.1	atri e corridoi	A	B	C	D
12.2	scale	<input type="checkbox"/>	<input type="checkbox"/>	<input type="checkbox"/>	<input type="checkbox"/>

13 UTILIZZO ABITAZIONI n

13.1	piano terra	<input type="checkbox"/>	<input checked="" type="checkbox"/>
13.2	piano primo	<input type="checkbox"/>	<input checked="" type="checkbox"/>
13.3	piano secondo	<input type="checkbox"/>	<input checked="" type="checkbox"/>
13.4	piano terzo	<input type="checkbox"/>	<input type="checkbox"/>
13.5	altri piani	<input type="checkbox"/>	<input type="checkbox"/>

14 UTILIZZI DIVERSI

14.1	industriale	addetti	calpestio	n.p.
14.2	artigianale	<input type="checkbox"/>	<input type="checkbox"/>	<input type="checkbox"/>
14.3	commerciale	<input type="checkbox"/>	<input type="checkbox"/>	<input type="checkbox"/>

15 ALLEGATI

15.1	doc. ARCHIVIO DI STATO	<input type="checkbox"/>
15.2	" " COMUNALE	<input type="checkbox"/>
15.3	" fotografica	<input type="checkbox"/>
15.4	scheda socio - economica	<input type="checkbox"/>
15.5	scheda tipologica	<input type="checkbox"/>
15.6	altro	<input type="checkbox"/>

15 INDICAZIONI E SCHEMI SULLA TIPOLOGIA EDILIZIA

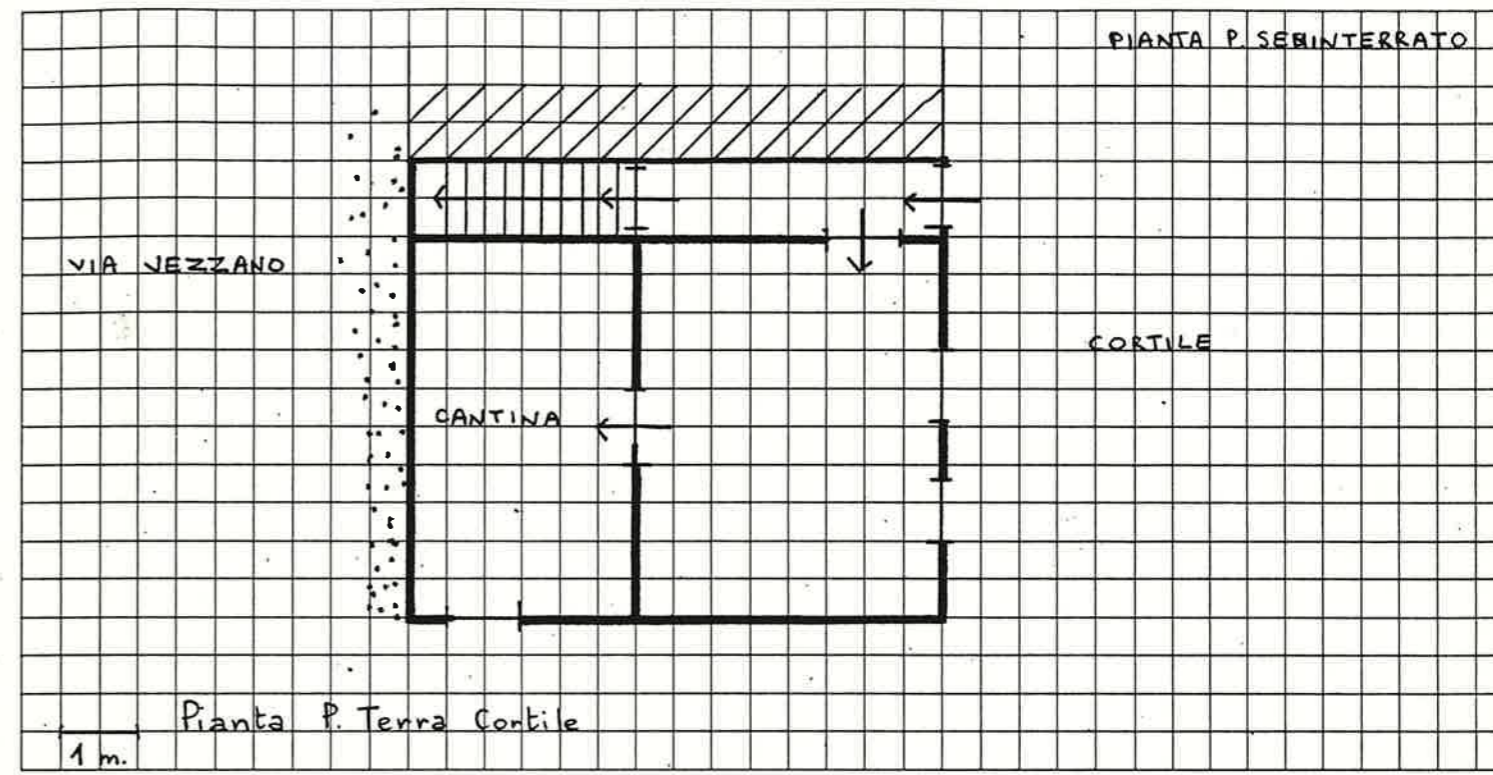

16 DOCUMENTAZIONE FOTOGRAFICA

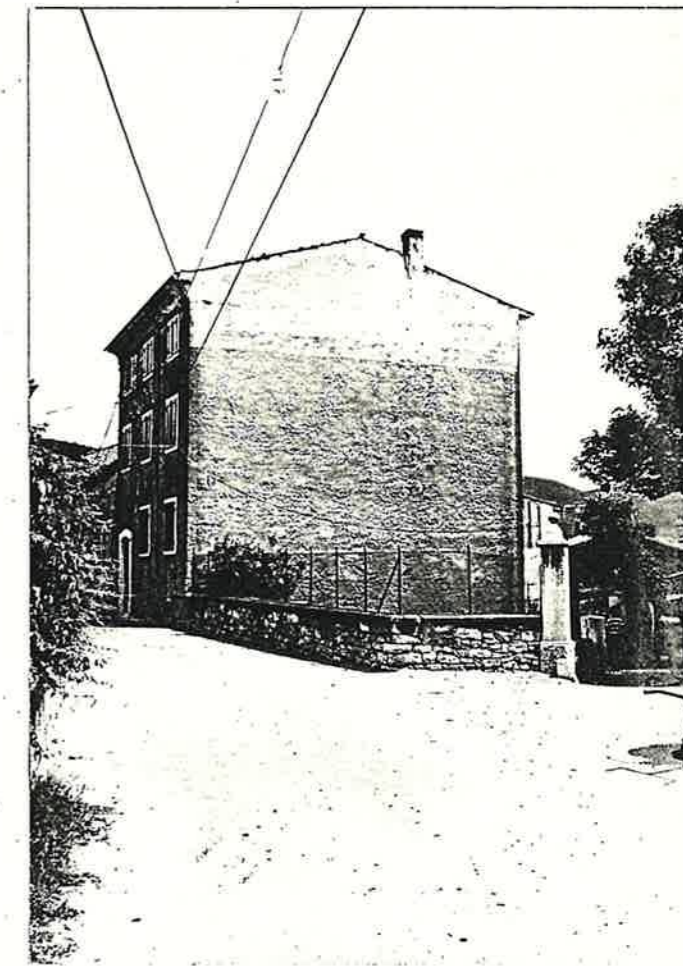
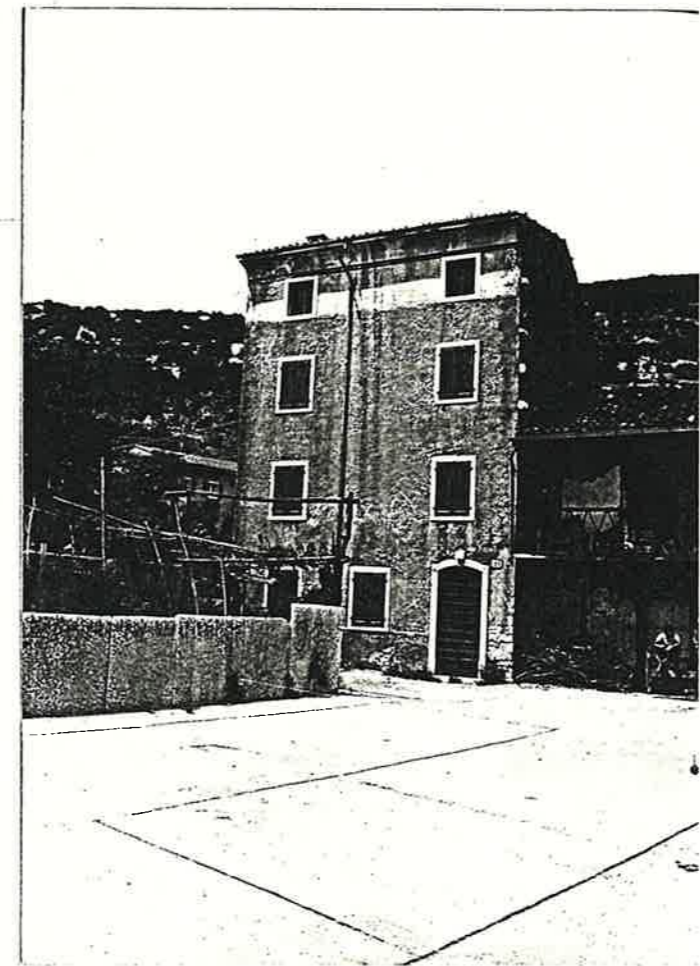

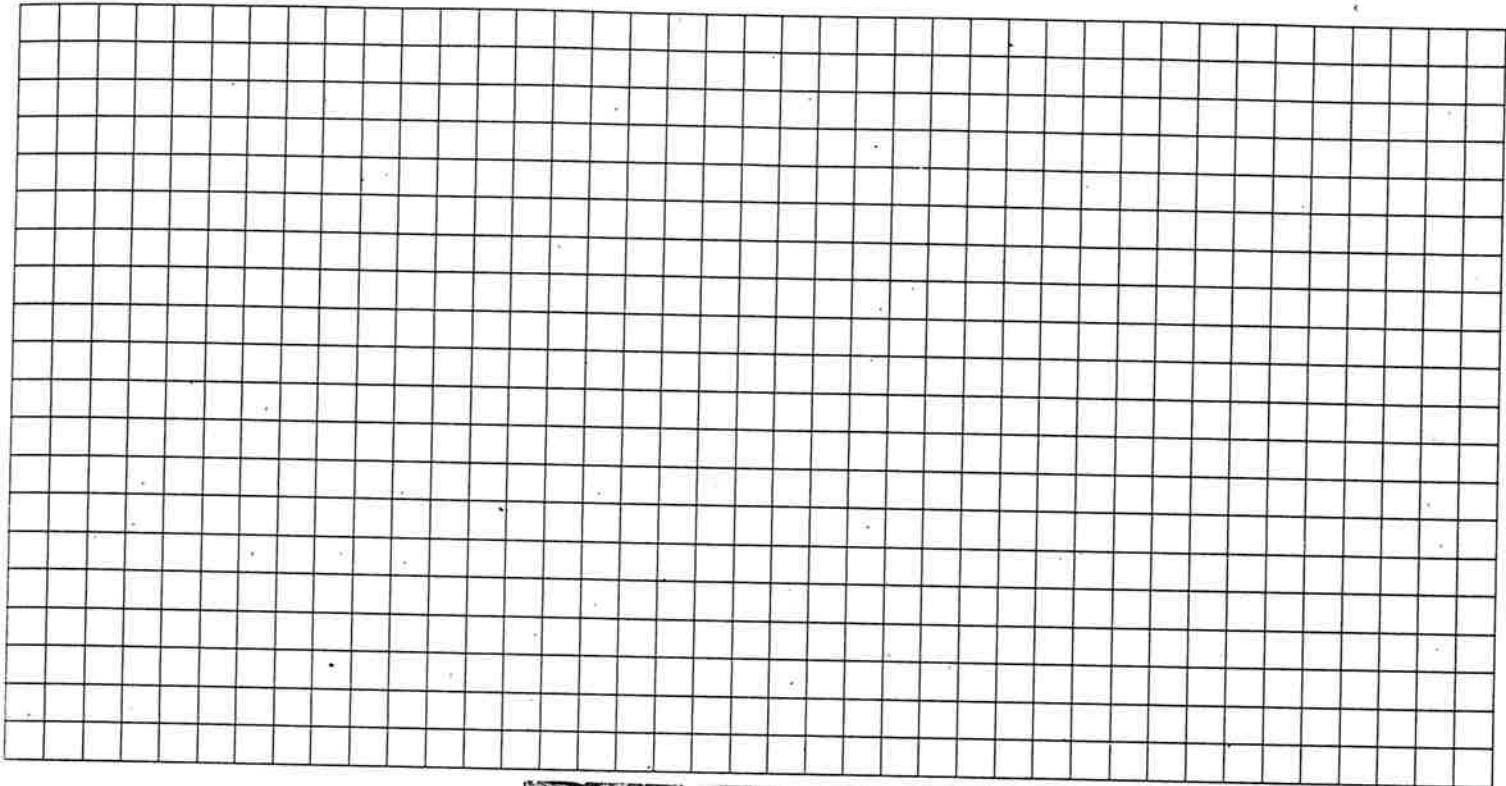

16 DOCUMENTAZIONE FOTOGRAFICA

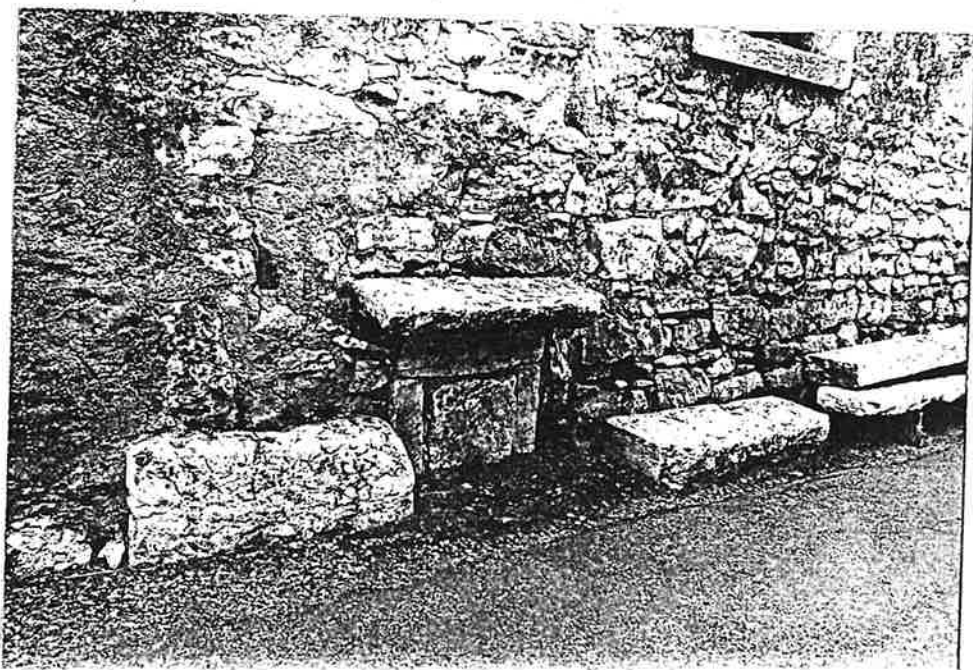

Quartiere MONTE

SCHEDA EDILIZIA N. 125

Isolato N. 5

N. C. E. U. Partita _____

Via VEZZANO

Mappale _____

C. T. Sez. _____ F. _____ Mapp. 297 - 245

CATASTO

AEROFOTOGRAMMETRIA

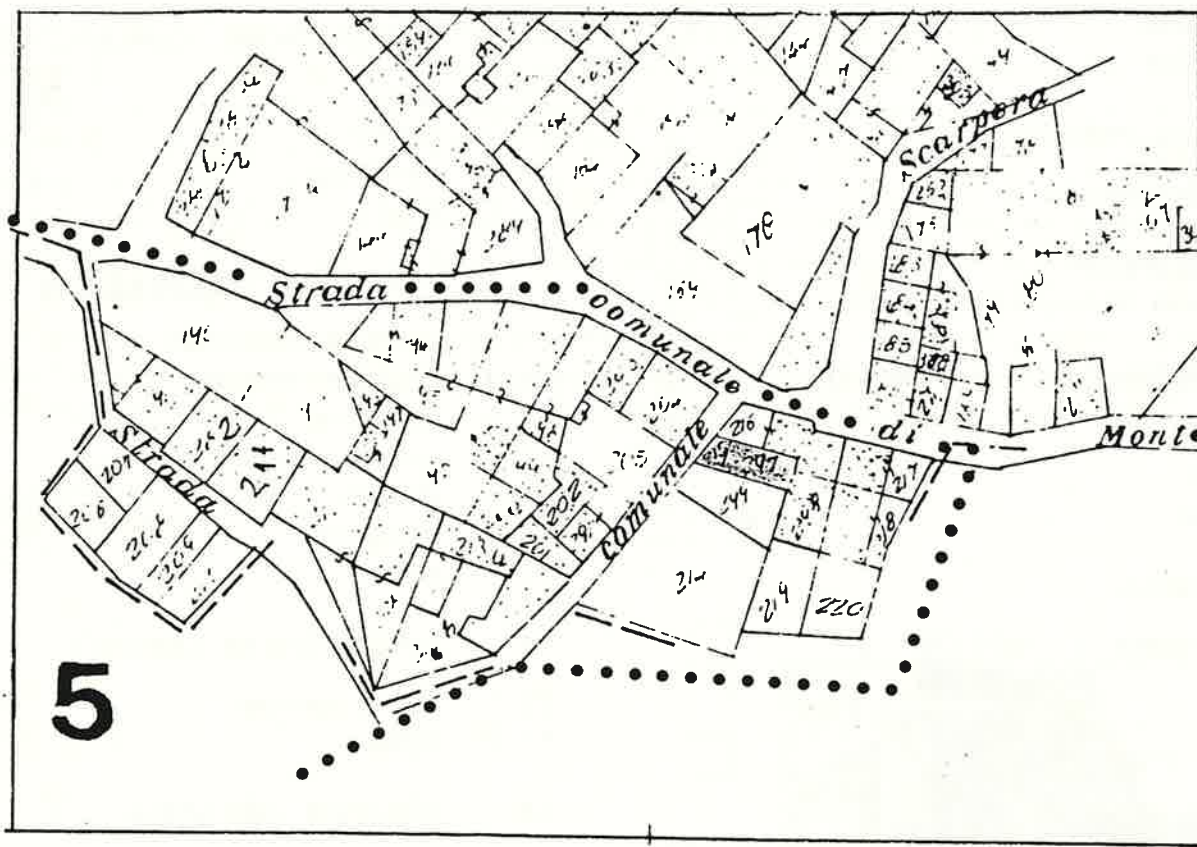

SCALA 1:1000

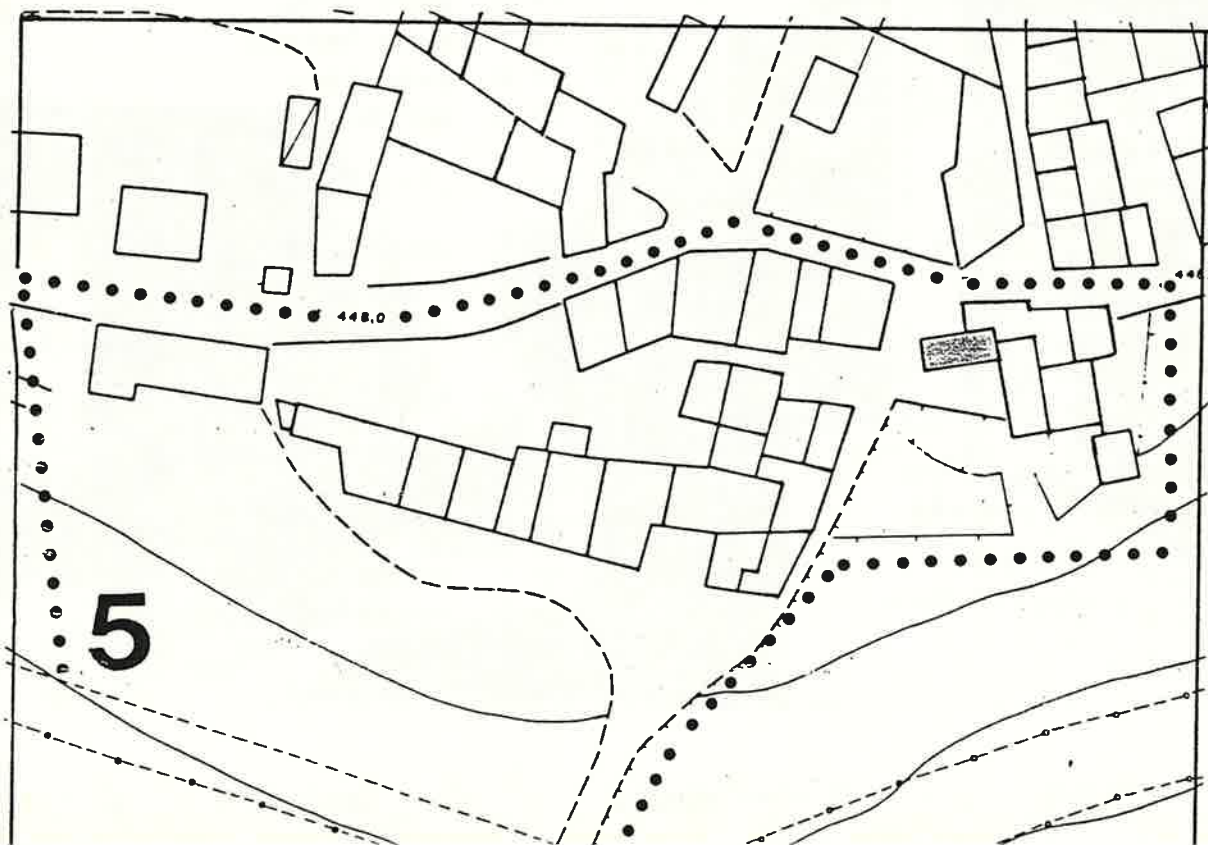

Quartiere MONTE

SCHEDA EDILIZIA N. 126

Isolato N. 5

N. C. E. U. Partita

Via JEZZANO N. 59-60

Mappale

C. T. Sez. F. Mapp. 298

CATASTO

AEROFOTOGRAMMETRIA

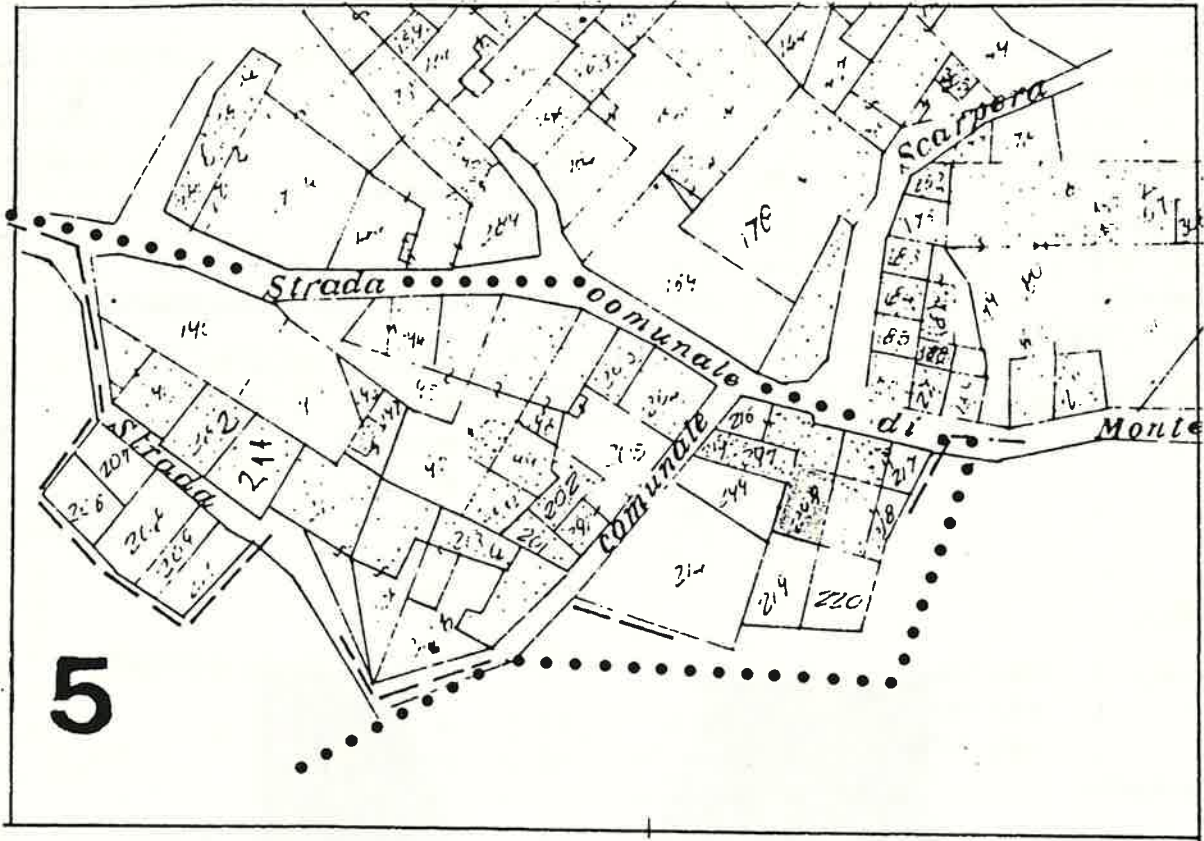

SCALA 1:1000

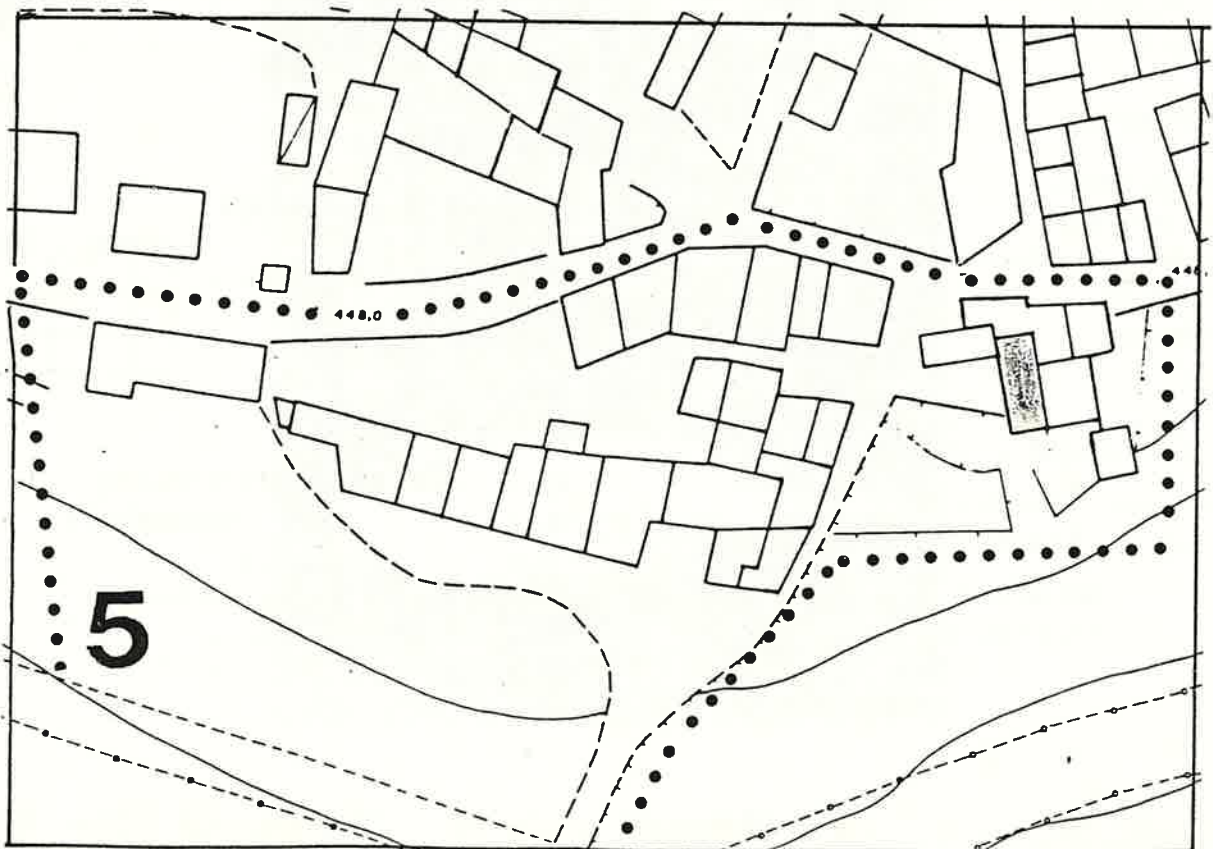

Quartiere MONTE

SCHEDA EDILIZIA N. 127-130

Isolato N. 5

N. C. E. U. Partita

Via VEZZANO N. 31

Mappale

C. T. Sez. F. Mapp. 218

CATASTO

AEROFOTOGRAMMETRIA

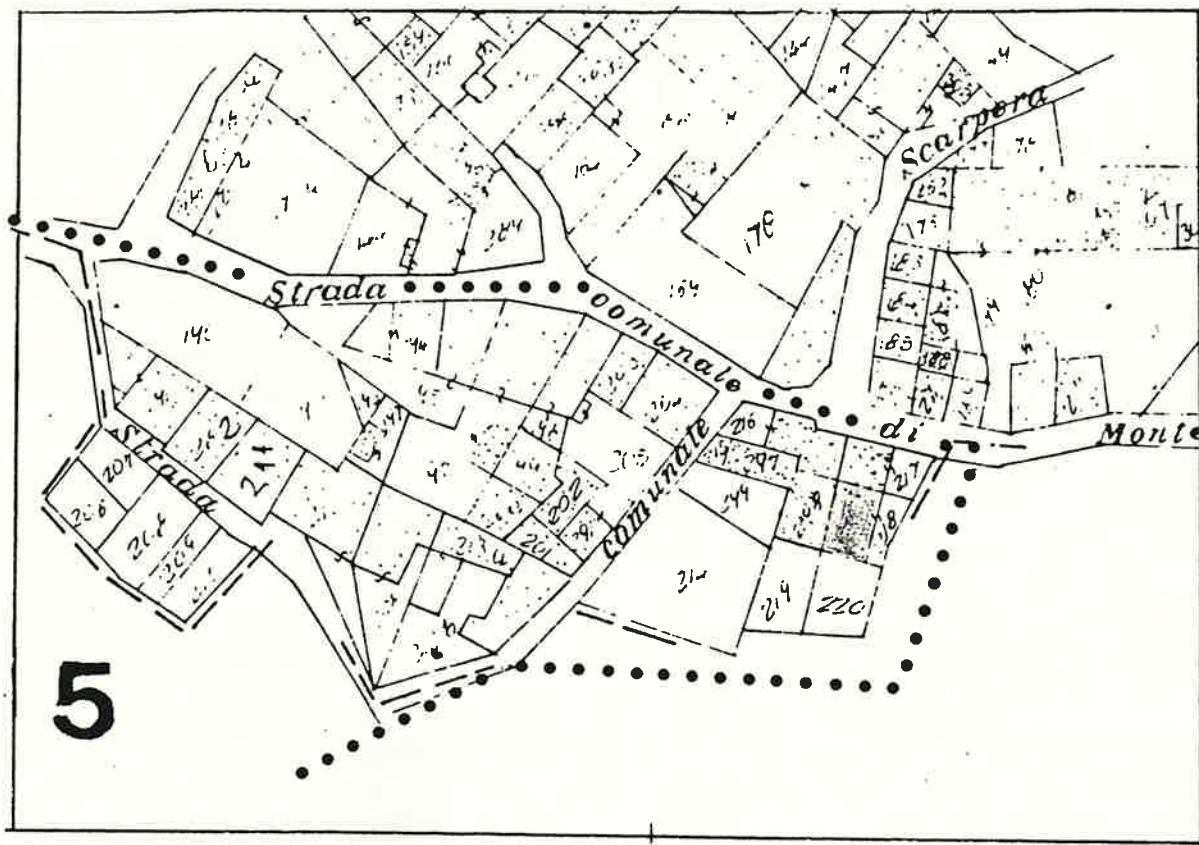

SCALA 1:1000

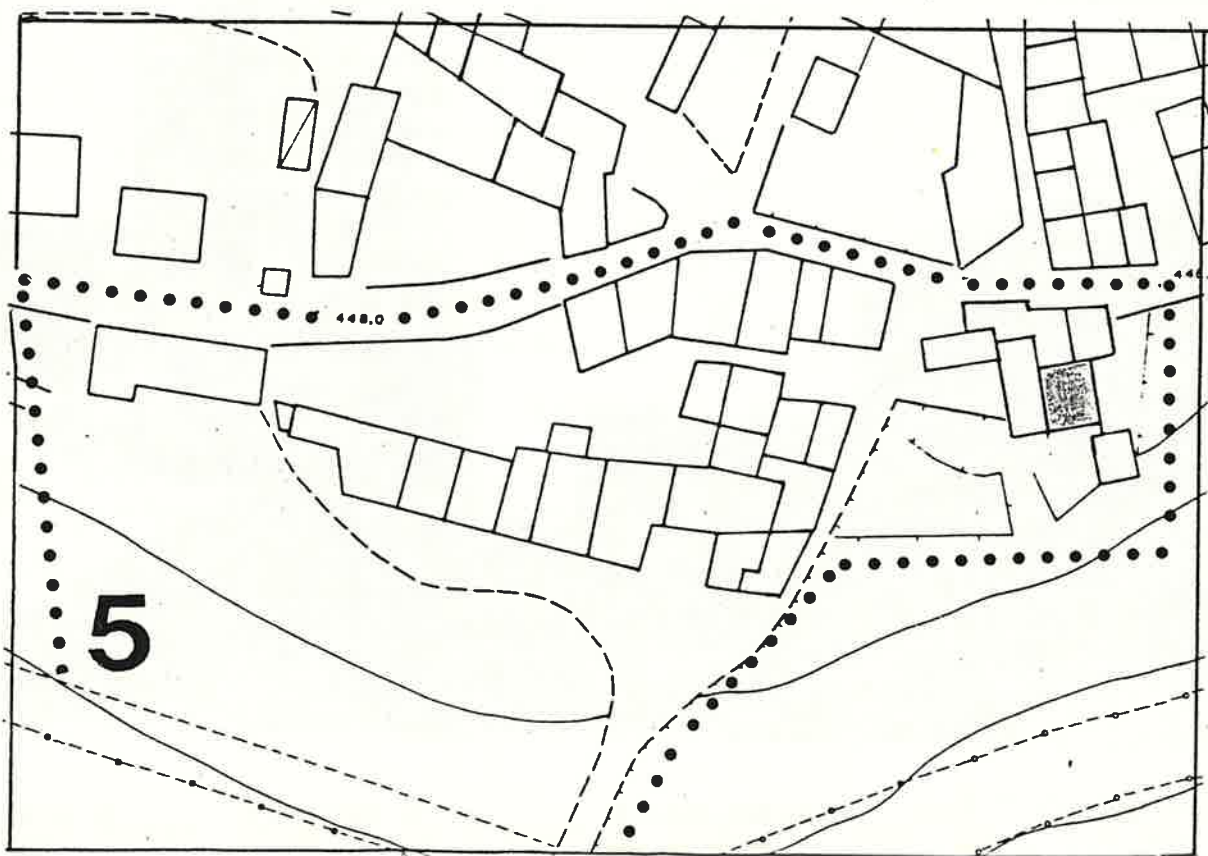

1 DATI PARAMETRICI E FUNZIONALI

1.1	area fondiaria	mq.				
1.2	superficie coperta	mq.		5	4	
1.3	n. piani				3	
1.4	h in gronda	m.		8	0	0
1.5	volume	mc.		4	3	2
1.6	densità edilizia	mc./mq.				

2 APPROVVIGIONAMENTO

2.1	energia elettrica	si	no
2.2	gas	X	X
2.3	acqua	X	
2.4	pozzo		X

3 SMALTIMENTO

3.1	rete fognaria	si	no
3.2	pozzo nero		
3.3	dispersione		
3.4	fossa biologica		

4 PRESENZA DELL'IMPIANTO AL CATASTO

4.1	18	si	no
4.2	18		X
4.3	19	X	

5 VINCOLI

5.1	esistenti L. 1089/39	
5.2	" L. 1497/39	
5.3	" L. 765/67	
5.4	di progetto	

6 INTERVENTI SUCCESSIVI

6.1	ristrutturazioni	si	no
6.2	restauri	X	X

7 PROPRIETÀ

7.1	ente pubblico	
7.2	ente religioso	
7.3	società immobiliari	
7.4	condominio	
7.5	personale	X
7.6	altro	

8 DESTINAZIONE D'USO PREVALENTE

8.1	originaria	Residenza
8.2	attuale	Residenza
	compatibile	
	non compatibile	

9 DESTINAZIONE D'USO

9.1	residenza	PT	P1	AP
9.2	artigianato	X	X	
9.3	industria			
9.4	commercio			
9.5	uffici			
9.6	esercizi pubblici			
9.7	enti - associazioni			
9.8	magazzini			
9.9	uso pubblico			
9.10	altro uso			

10 DESTINAZIONE SUPERFICI SCOPERTE

10.1	cortili promiscuo	X	
10.2	giardini		
10.3	parcheggi		
10.4	altro onto	X	

11 STATO DI CONSERVAZIONE

11.1	strutture orizzontali	A	B	C	D
11.2	strutture verticali	X			
11.3	coperture		X		
11.4	gronde - pluviali	X			
11.5	intonaci	X			
11.6	serramenti		X		
11.7	altro				

12 SPAZI COMUNI COPERTI

12.1	atri e corridoi	A	B	C	D
12.2	scale				

13 UTILIZZO ABITAZIONI

13.1	piano terra	1	
13.2	piano primo	X	
13.3	piano secondo	X	
13.4	piano terzo		
13.5	altri piani		

14 UTILIZZI DIVERSI

14.1	industriale	addetti	calpestio	n.p.
14.2	artigianale			
14.3	commerciale			

15 ALLEGATI

15.1	doc. ARCHIVIO DI STATO	
15.2	" " COMUNALE	
15.3	" fotografica	
15.4	scheda socio - economica	
15.5	scheda tipologica	
15.6	altro	

15 INDICAZIONI E SCHEMI SULLA TIPOLOGIA EDILIZIA

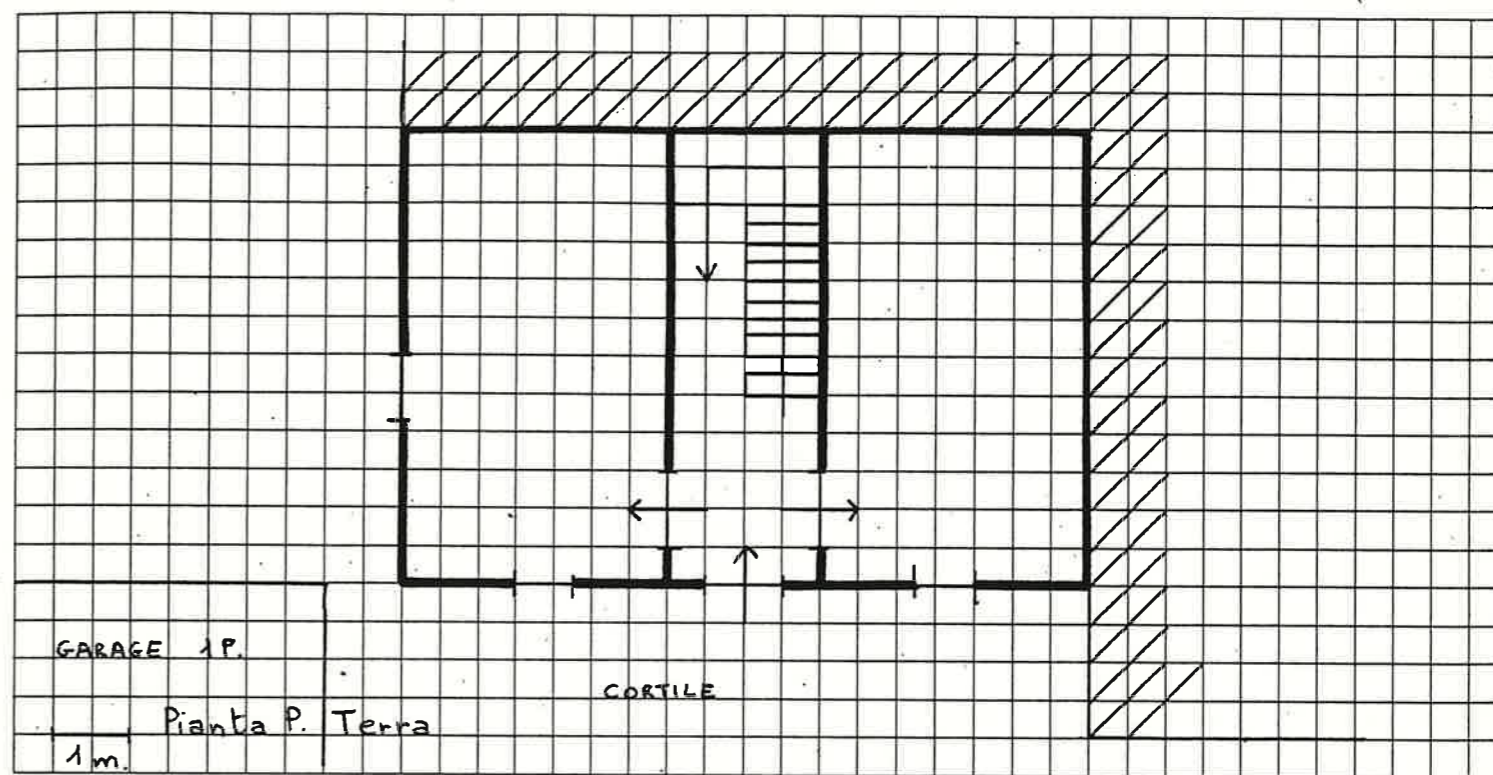

16 DOCUMENTAZIONE FOTOGRAFICA

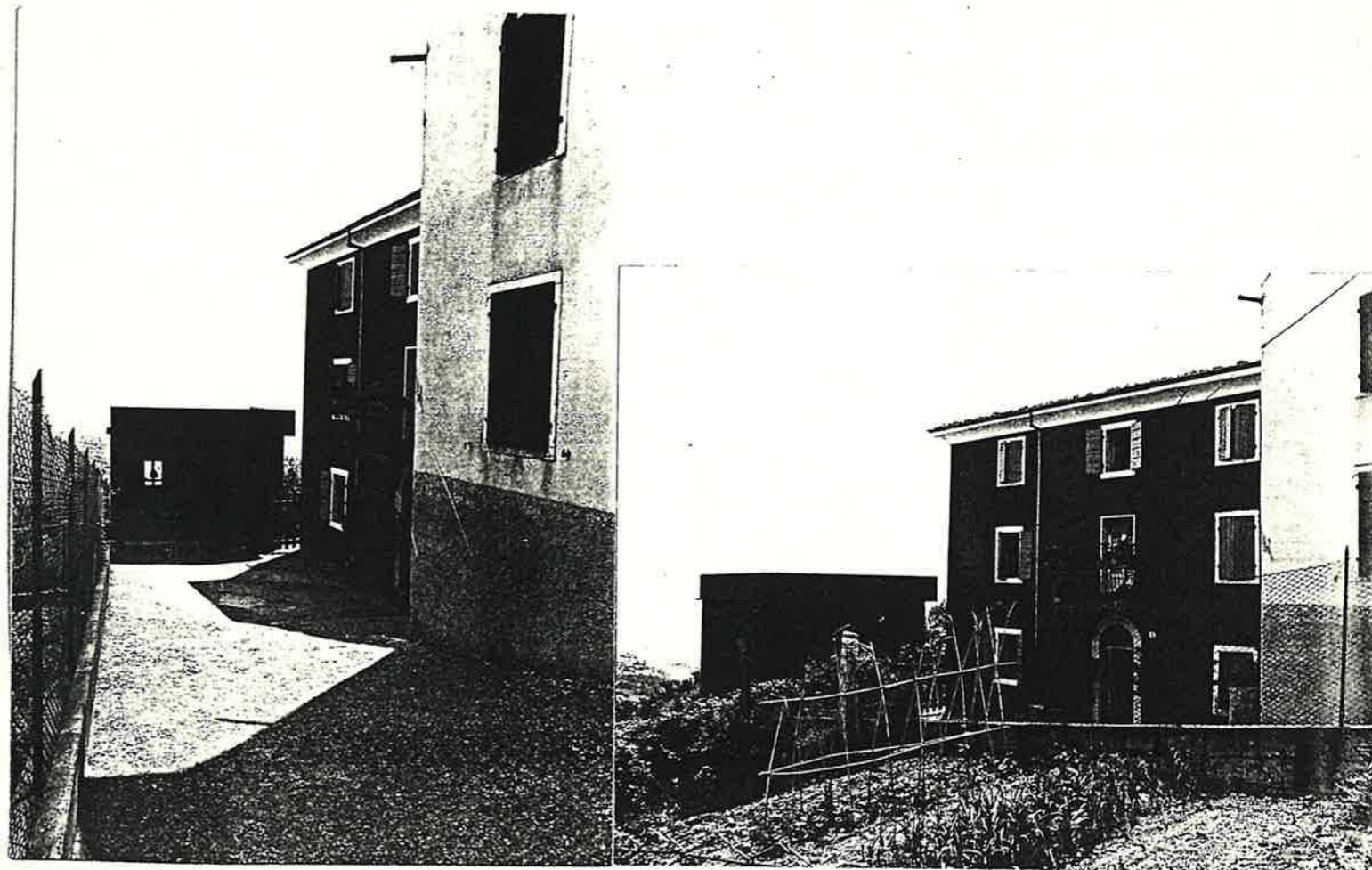

Quartiere MONTE

SCHEDA EDILIZIA N. 128

Isolato N. 5

N. C. E. U. Partita

Via VEZZANO N. 33

Mappale

C. T. Sez. F. Mapp. 217

CATASTO

AEROFOTOGRAMMETRIA

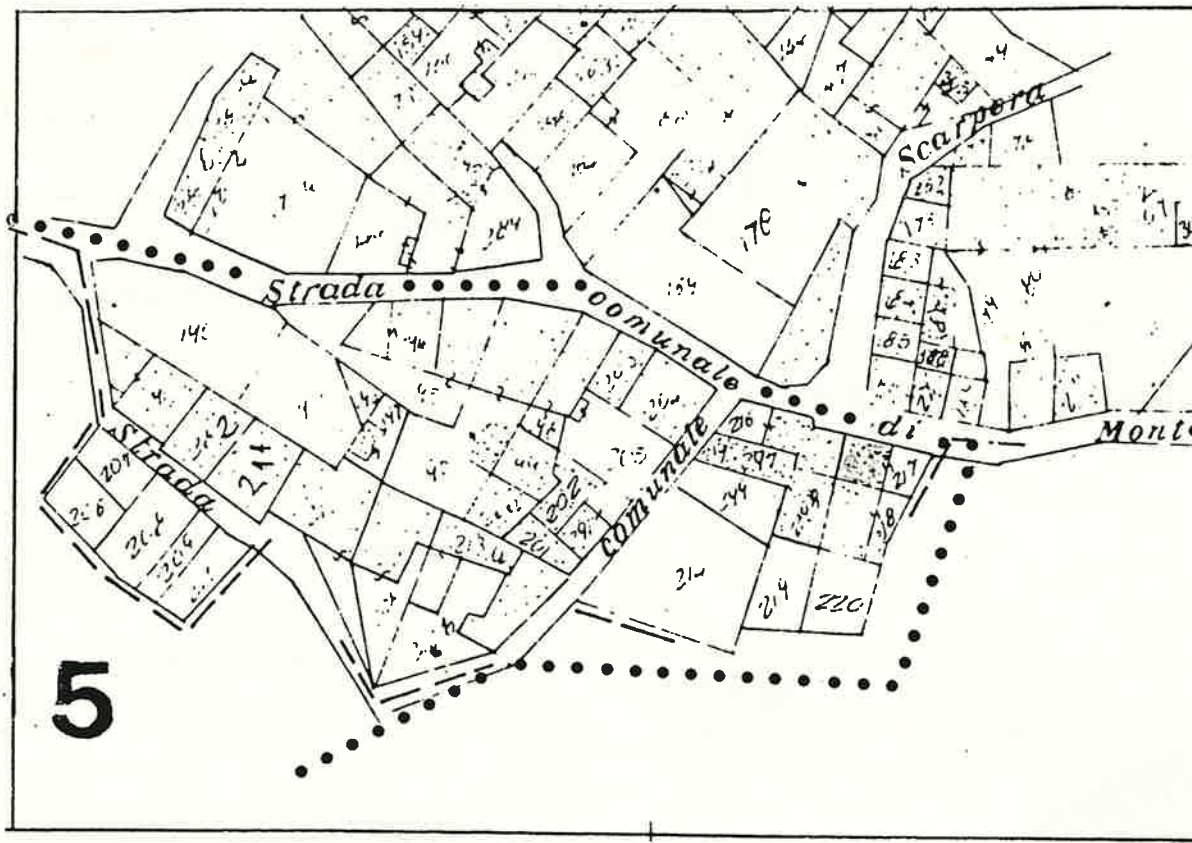

SCALA 1:1000

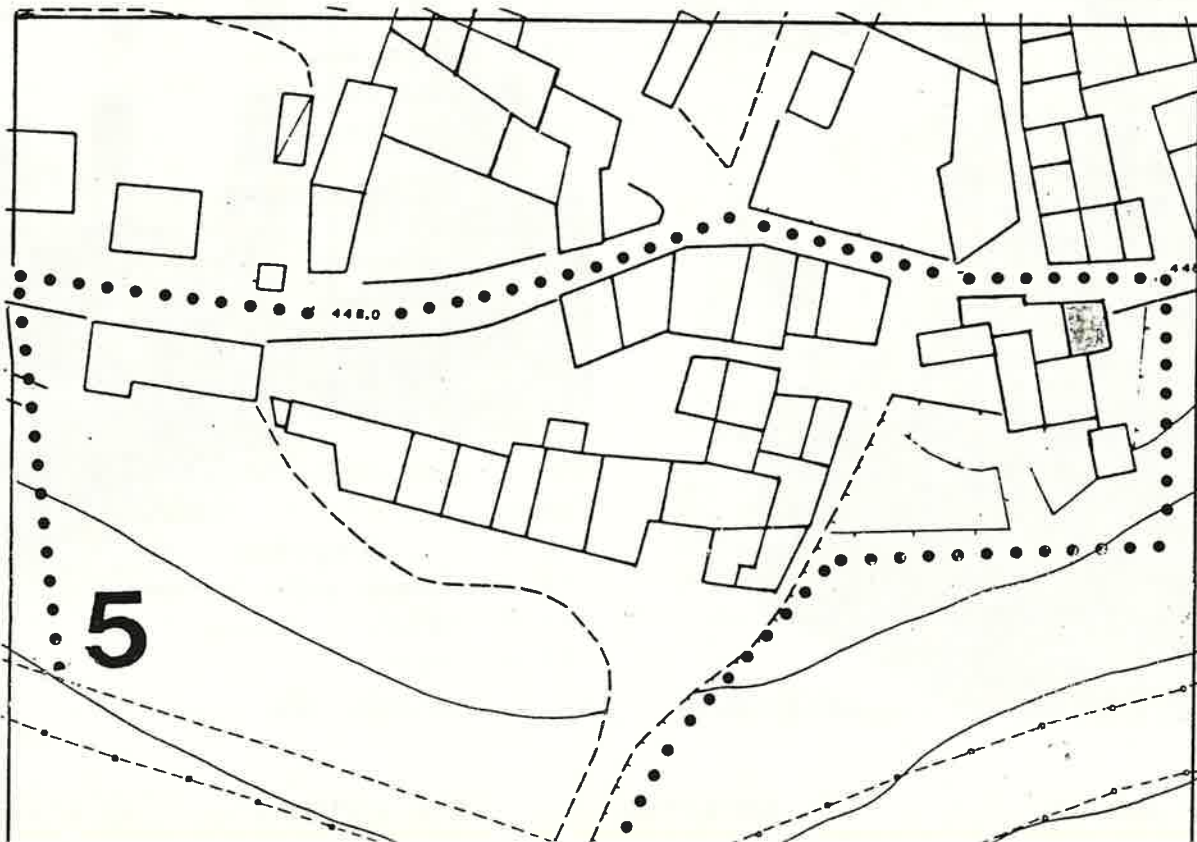

1 DATI PARAMETRICI E FUNZIONALI

1.1	area fondiaria	mq.			
1.2	superficie coperta	mq.		36	
1.3	n. piani		Inten. 2+5		
1.4	h in gronda	m.		900	
1.5	volume	mc.		324	
1.6	densità edilizia	mc./mq.			

2 APPROVVIGIONAMENTO

2.1	energia elettrica	si	no
2.2	gas	X	X
2.3	acqua	X	
2.4	pozzo		X

3 SMALTIMENTO

3.1	rete fognaria	si	no
3.2	pozzo nero		
3.3	dispersione		
3.4	fossa biologica		

4 PRESENZA DELL'IMPIANTO AL CATASTO

4.1	18	si	no
4.2	18		X
4.3	19	X	

5 VINCOLI

5.1	esistenti L. 1089/39	
5.2	" L. 1497/39	
5.3	" L. 765/67	
5.4	di progetto	

6 INTERVENTI SUCCESSIVI

6.1	ristrutturazioni	si	no
6.2	restauri Manut. straordinaria	X	X

7 PROPRIETÀ

7.1	ente pubblico	
7.2	ente religioso	
7.3	società immobiliari	
7.4	condominio	
7.5	personale	X
7.6	altro	

8 DESTINAZIONE D'USO PREVALENTE

8.1	originaria	Residenza
8.2	attuale	Residenza
	compatibile	
	non compatibile	

9 DESTINAZIONE D'USO

9.1	residenza	PT	P1	AP
9.2	artigianato	X	X	X
9.3	industria			
9.4	commercio			
9.5	uffici			
9.6	esercizi pubblici			
9.7	enti - associazioni			
9.8	magazzini			
9.9	uso pubblico			
9.10	altro uso			

10 DESTINAZIONE SUPERFICI SCOPERTE

10.1	cortili promiscuo	X
10.2	giardini	
10.3	parcheggi	
10.4	altro	

11 STATO DI CONSERVAZIONE

11.1	strutture orizzontali	A	B	C	D
11.2	strutture verticali		X		
11.3	coperture			X	
11.4	gronde - pluviali	X			
11.5	intonaci	X			
11.6	serramenti		X		
11.7	altro				

12 SPAZI COMUNI COPERTI

12.1	atri e corridoi	A	B	C	D
12.2	scale				

13 UTILIZZO ABITAZIONI

13.1	piano terra	1	
13.2	piano primo	X	
13.3	piano secondo	X	
13.4	piano terzo		
13.5	altri piani		

14 UTILIZZI DIVERSI

14.1	industriale	addetti	calpestio	n.p.
14.2	artigianale			
14.3	commerciale			

15 ALLEGATI

15.1	doc. ARCHIVIO DI STATO	
15.2	" " COMUNALE	
15.3	" fotografica	
15.4	scheda socio - economica	
15.5	scheda tipologica	
15.6	altro	

15 INDICAZIONI E SCHEMI SULLA TIPOLOGIA EDILIZIA

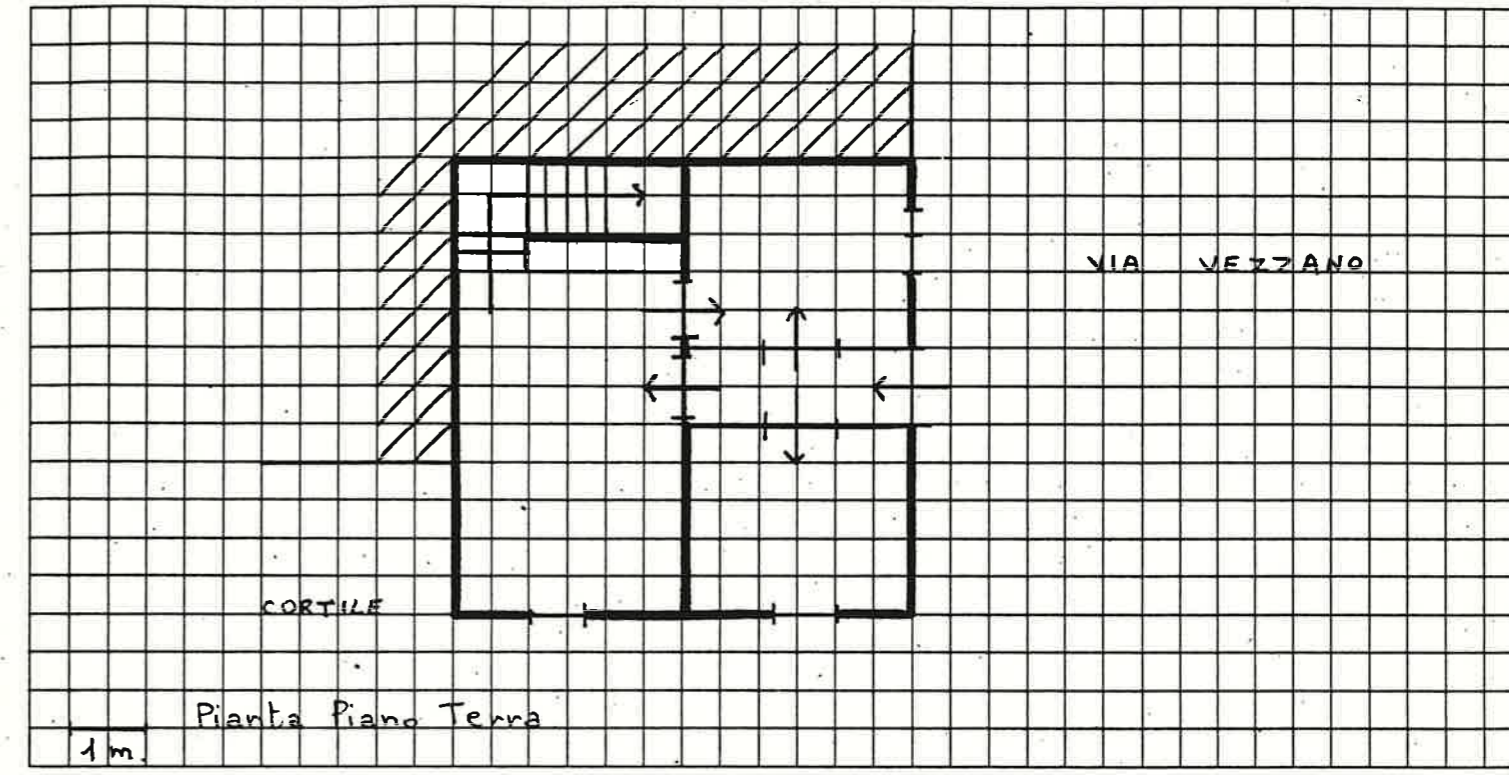

16 DOCUMENTAZIONE FOTOGRAFICA

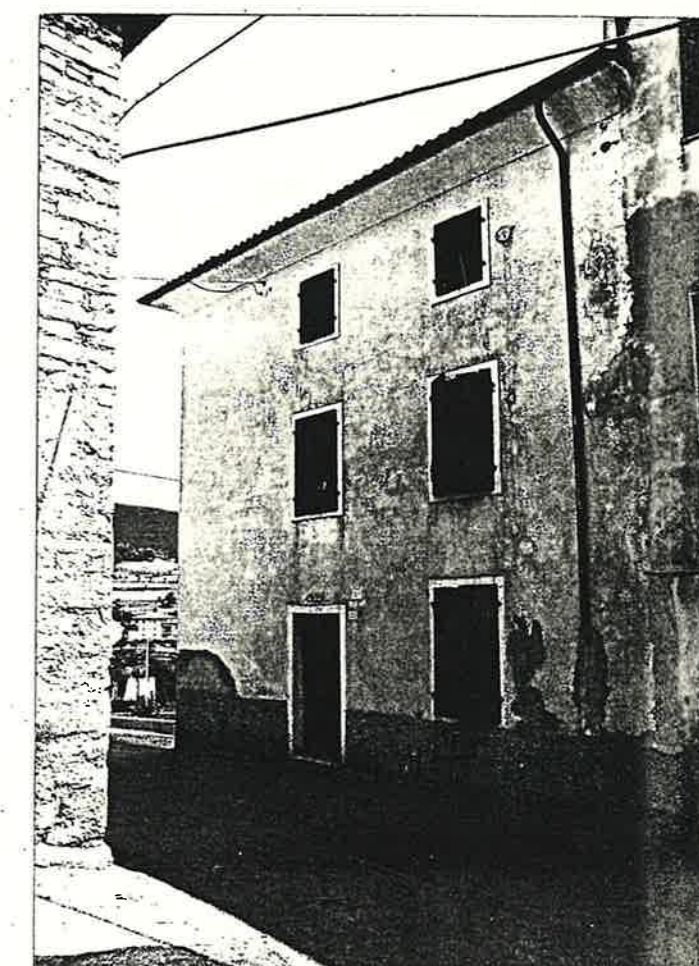
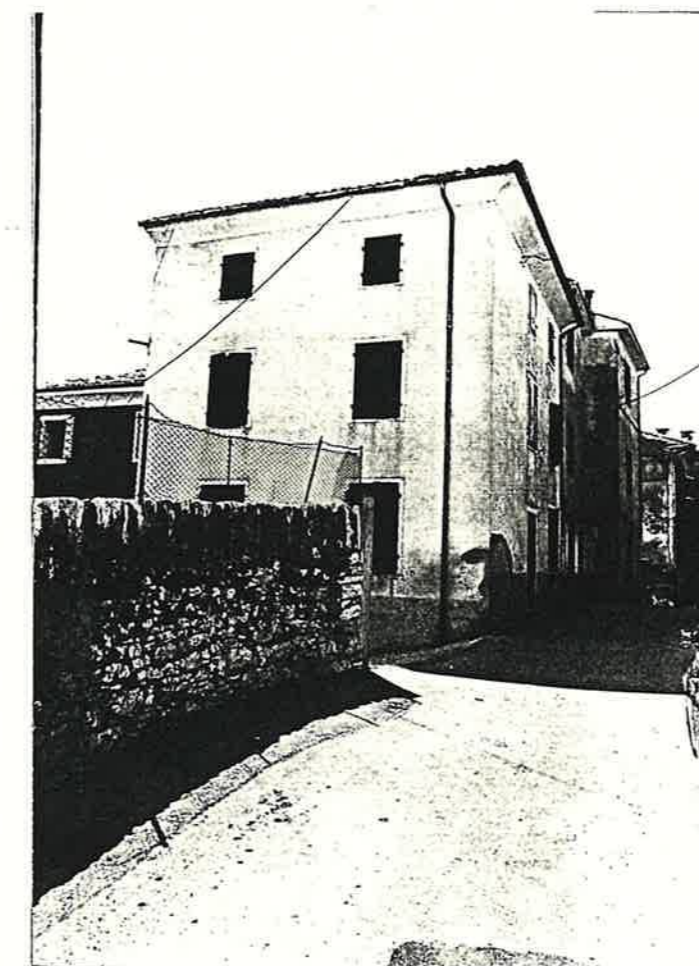

Quartiere MONTE

SCHEDA EDILIZIA N. 129

Isolato N. 5

N. C. E. U. Partita

Via VEZZANO N. 35

Mappale

C. T. Sez. F. Mapp. 216

CATASTO

AEROFOTOGRAMMETRIA

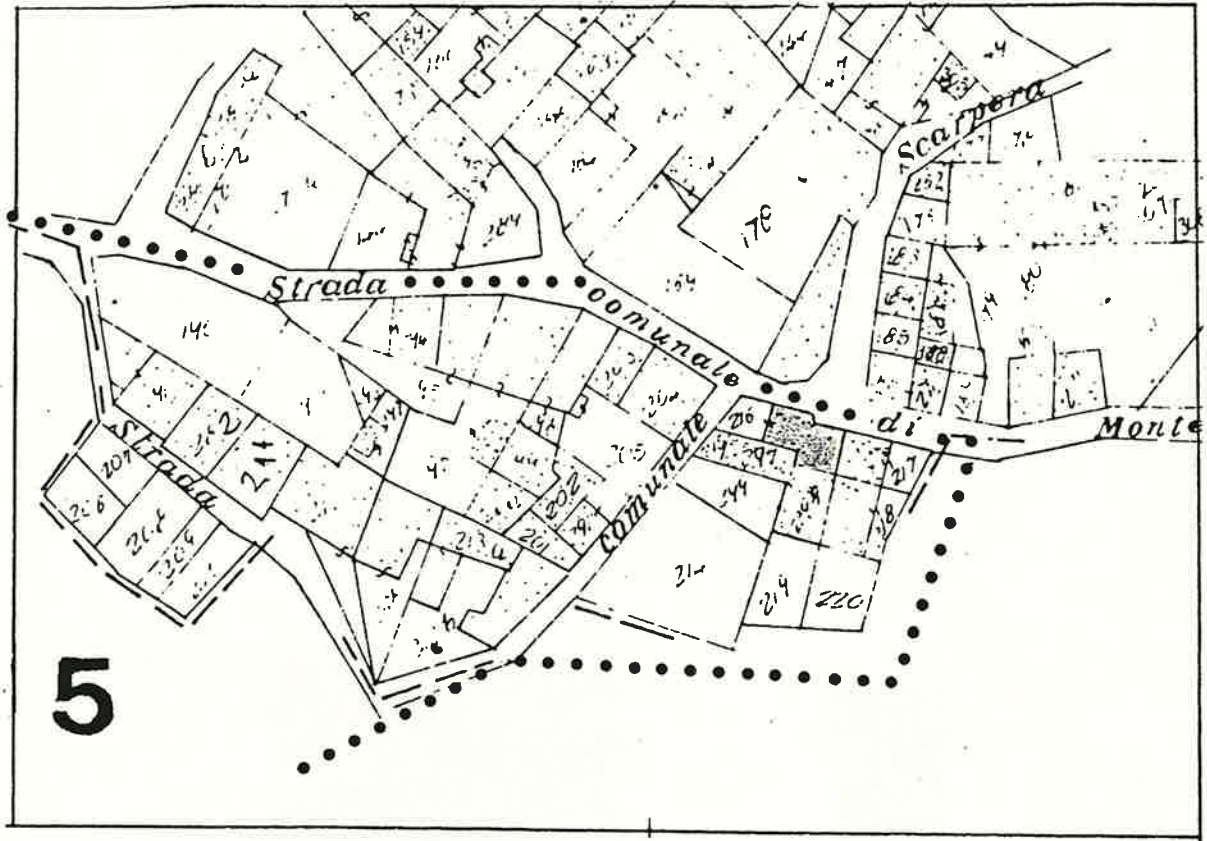

SCALA 1:1000

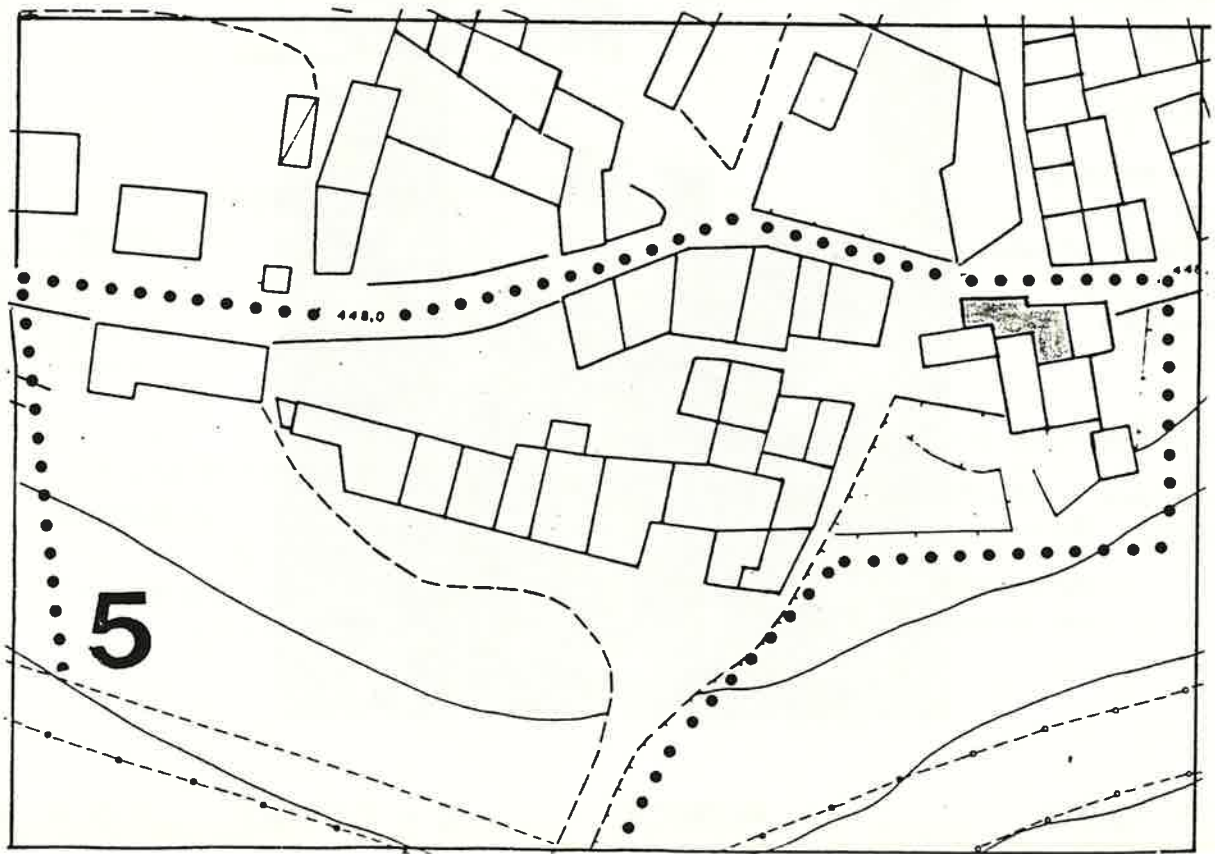

Quartiere MONTE

Isolato /

Via VALLE n. 1

CATASTO
sc. 1:2000

SCHEDA EDILIZIA N.

N. C. E. U. Partita _____

Mappale _____

C. T. Sez. B F. 3 Mapp. 132 (non
accatastato)

AEROFOTOGRAMMETRIA

sc. 1:2000

Quartiere MONTE

Isolato

Via PIAZZA LIBERTÀ N. 19-20

CATASTO

sc 1:2000

SCHEDA EDILIZIA N.

N.C.E.U. Partita

Mappale

N 2

C.T. Sez. F. Mapp.

AEROFOTOGRAMMETRIA

sc. 1:2000

Quartiere MONTE

Isolato _____

Via PIAZZA LIBERTA' N. 18

CATASTO

sc. 1:2000

SCHEDA EDILIZIA N.

N. C. E. U. Partita _____

Mappale _____

C. T. Sez. _____ F. _____ Mapp. _____

N 2

AEROFOTOGRAMMETRIA

sc. 1:2000

Quartiere MONTE

Isolato

Via PIAZZA LIBERTA' N. 9

SCHEDA EDILIZIA N.

N. C. E. U. Partita

Mappale

C. T. Sez. F Mapp. ^{N 4}

CATASTO

sc. 1 : 2000

AEROFOTOGRAMMETRIA

sc. 1 : 2000

1 DATI PARAMETRICI E FUNZIONALI

1.1	area fondiaria	mq.				
1.2	superficie coperta	mq.	4	8	0	
1.3	n. piani		Seminati - 2			
1.4	h in gronda	m.	6	0	0	
1.5	volume	mc.	2	8	8	0
1.6	densità edilizia	mc./mq.				

2 APPROVVIGIONAMENTO

2.1	energia elettrica	si	no
2.2	gas		
2.3	acqua		
2.4	pozzo		

3 SMALTIMENTO

3.1	rete fognaria	si	no
3.2	pozzo nero		
3.3	dispersione		
3.4	fossa biologica		

4 PRESENZA DELL'IMPIANTO AL CATASTO

4.1	18	si	no
4.2	18		X
4.3	19		

5 VINCOLI

5.1	esistenti L. 1089/39	
5.2	" L. 1497/39	
5.3	" L. 765/67	
5.4	di progetto	

6 INTERVENTI SUCCESSIVI

6.1	ristrutturazioni	si	no
6.2	restauri		X

7 PROPRIETÀ

7.1	ente pubblico	
7.2	ente religioso	
7.3	società immobiliari	
7.4	condominio	
7.5	personale	X
7.6	altro	

8 DESTINAZIONE D'USO PREVALENTE

8.1	originaria	
8.2	attuale	Residenza + Negozio
	compatibile	
	non compatibile	

9 DESTINAZIONE D'USO

9.1	residenza	PT	P1	AP
9.2	artigianato		X	
9.3	industria			
9.4	commercio <i>Tabaconeria</i>	X		
9.5	uffici			
9.6	esercizi pubblici			
9.7	enti - associazioni			
9.8	magazzini			
9.9	uso pubblico			
9.10	altro uso			

10 DESTINAZIONE SUPERFICI SCOPERTE

10.1	cortili	X	
10.2	giardini		
10.3	parcheggi		
10.4	altro		

11 STATO DI CONSERVAZIONE

11.1	strutture orizzontali	A	B	C	D
11.2	strutture verticali	X			
11.3	coperture	X			
11.4	gronde - pluviali	X			
11.5	intonaci	X			
11.6	serramenti	X			
11.7	altro				

12 SPAZI COMUNI COPERTI

12.1	atri e corridoi	A	B	C	D
12.2	scale				

13 UTILIZZO ABITAZIONI

13.1	piano terra		
13.2	piano primo	X	
13.3	piano secondo		
13.4	piano terzo		
13.5	altri piani		

14 UTILIZZI DIVERSI

14.1	industriale	addetti	calpestio	n.p.
14.2	artigianale			
14.3	commerciale			

15 ALLEGATI

15.1	doc. ARCHIVIO DI STATO	
15.2	" " COMUNALE	
15.3	" fotografica	
15.4	scheda socio - economica	
15.5	scheda tipologica	
15.6	altro	

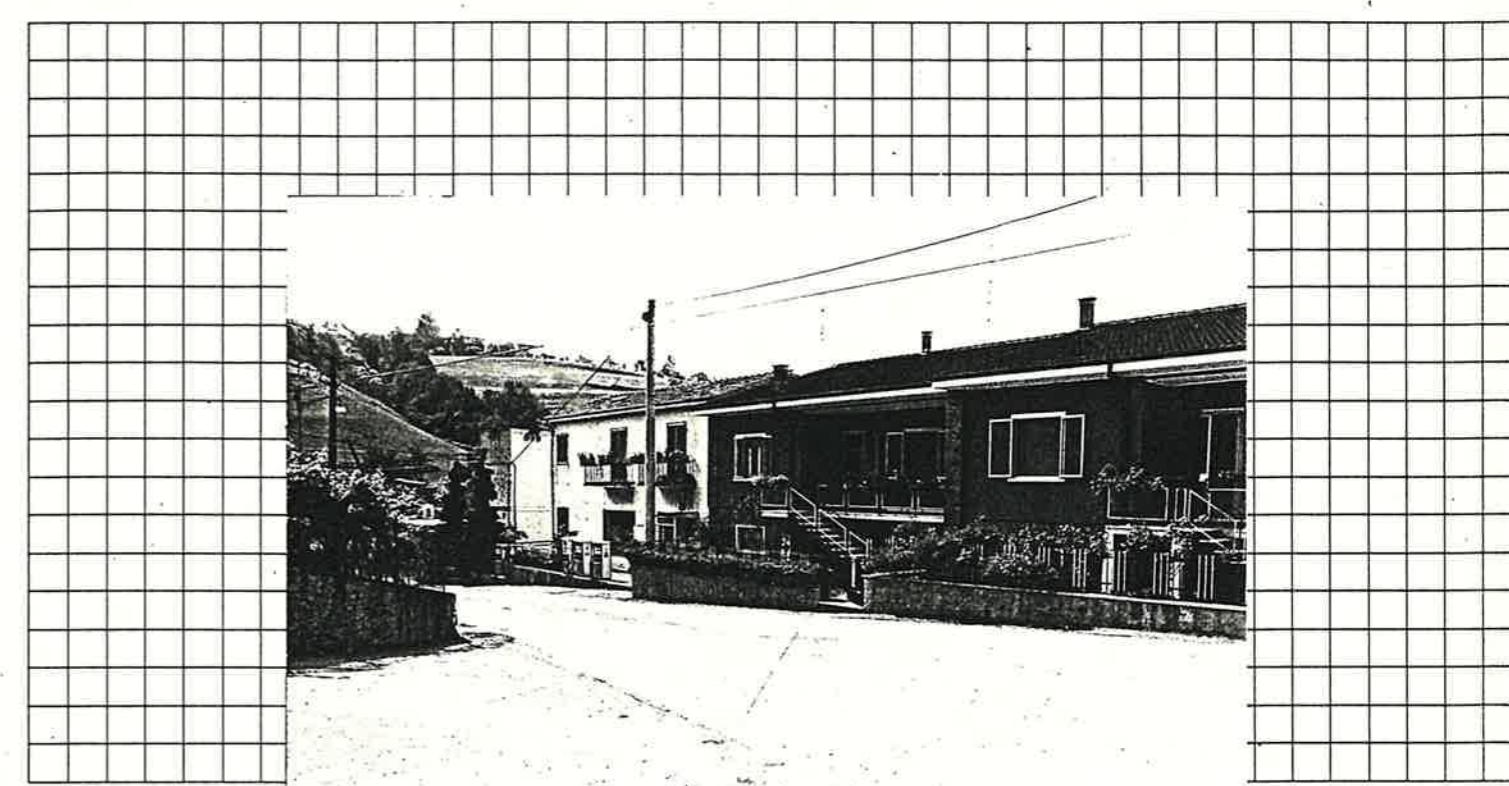

16 DOCUMENTI FOTOGRAFICI

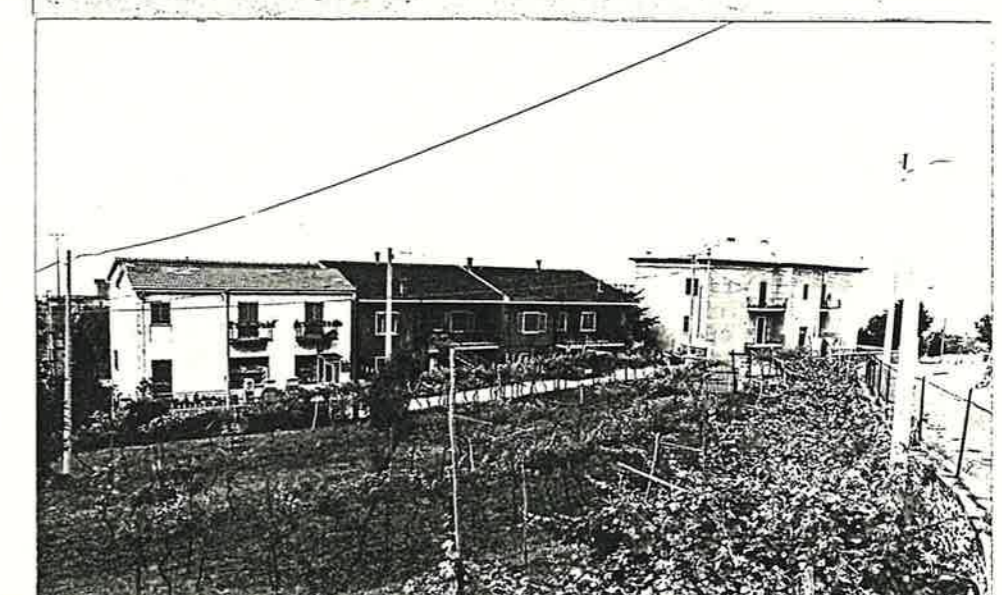
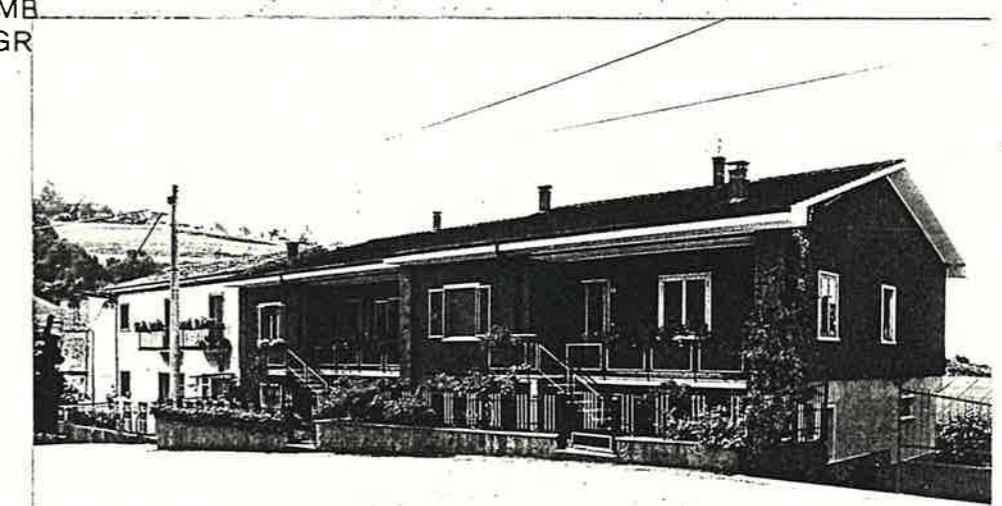

SCHEDA

B

PROVINCIA DI VERONA

242

COMUNE DI S. AMBROGIO DI VALPOLICELLA

EDIFICIO INDIVIDUATO AI SENSI DELLA L. 1089 O ASSIMILABILE
 L. 1497
 L.R. 58
 L. _____

NUMERO PIANI 3

VOLUME MC 637

AREA PERTINENZA MQ _____

TIPOLOGIA

ISOLATO
 IN CORTINA
 A CORTE
 A SCHIERA
 ALTRO (SPECIFICARE): _____

CONTESTO AMBIENTALE

PARCO CENTRO STORICO
 GIARDINO
 ORTO NUCLEO RURALE
 SCOPERTO A DESTINAZIONE AGRICOLA
 BROLO ALTRO

EPOCA IMPIANTO ORIGINARIO: ANNO _____

INTERVENTI SUCCESSIVI: ANNO _____

DI MODESTA ENTITÀ _____

DI PESANTE ENTITÀ _____

PARTICOLARI DI RILIEVO

ARCHITETTONICO _____

SCULTOREO _____

PITTORICO _____

CARATTERISTICHE COSTRUTTIVE E MATERIALI:

STRUTTURE VERTICALI		STRUTTURE ORIZZONTALI		COPERTURE	
LEGNO <input type="checkbox"/>	SASSO <input checked="" type="checkbox"/>	FERRO <input type="checkbox"/>	C.A. <input type="checkbox"/>	LATERIZIO <input checked="" type="checkbox"/>	LAMIERA <input type="checkbox"/>
COTTO <input type="checkbox"/>	ALTRO <input type="checkbox"/>	LATERO CEM. <input type="checkbox"/>	LEGNO <input checked="" type="checkbox"/>	LEGNO <input type="checkbox"/>	ALTRO <input type="checkbox"/>
BUONO <input type="checkbox"/>	MEDIOCRE <input checked="" type="checkbox"/>	CATTIVO <input type="checkbox"/>	BUONO <input type="checkbox"/>	MEDIOCRE <input checked="" type="checkbox"/>	CATTIVO <input type="checkbox"/>

STATO DI CONSERVAZIONE COMPLESSIVO

BUONO MEDIOCRE CATTIVO

STATO DI CONSERVAZIONE DELLE STRUTTURE

RILEVATORE: _____

**CONSISTENZA PATRIMONIO IMMOBILIARE
BENI AMBIENTALI**

RIFERIMENTO SCHEDA «A»:

EDIFICIO N°

SEZIONE N°

DESTINAZIONE D'USO

ORIGINARIA: RESIDENZA

ATTUALE : RESIDENZA

DESCRIZIONE _____

PIANTA PIANO

CONTESTO



**CONSISTENZA PATRIMONIO IMMOBILIARE
BENI AMBIENTALI**

CoRTE I

RIFERIMENTO SCHEDA "A":

EDIFICIO N°

SEZIONE N°

DESTINAZIONE D'USO

ORIGINARIA: RESIDENZA

ATTUALE : RESIDENZA

DESC



PIANTA PIANO TERRA

PROSPETTI FOTOGRAFICI

CONTESTO





PROVINCIA DI VERONA

COMUNE DI S. AMBROGIO DI VALPOLICELLA

EDIFICIO INDIVIDUATO AI SENSI DELLA L. 1089 O ASSIMILABILE
 L. 1497
 L.R. 58
 L.R. 24/85

NUMERO PIANI 2+soff.

VOLUME MC 1350

AREA PERTINENZA MQ _____

TIPOLOGIA

ISOLATO
 IN CORTINA
 A CORTE
 A SCHIERA
 ALTRO (SPECIFICARE: _____)

CONTESTO AMBIENTALE

PARCO CENTRO STORICO
 GIARDINO
 ORTO NUCLEO RURALE
 SCOPERTO A DESTINAZIONE AGRICOLA
 BROLO ALTRO

EPOCA IMPIANTO ORIGINARIO: ANNO _____

INTERVENTI SUCCESSIVI: ANNO _____

DI MODESTA ENTITÀ _____

DI PESANTE ENTITÀ _____

PARTICOLARI DI RILIEVO

ARCHITETTONICO _____

SCULTOREO _____

PITTORICO _____

CARATTERISTICHE COSTRUTTIVE E MATERIALI:

STRUTTURE VERTICALI		STRUTTURE ORIZZONTALI		COPERTURE	
LEGNO <input type="checkbox"/>	SASSO <input checked="" type="checkbox"/>	FERRO <input type="checkbox"/>	C.A. <input type="checkbox"/>	LATERIZIO <input checked="" type="checkbox"/>	LAMIERA <input type="checkbox"/>
COTTO <input type="checkbox"/>	ALTRO <input type="checkbox"/>	LATERO CEM. <input type="checkbox"/>	LEGNO <input type="checkbox"/>	LEGNO <input type="checkbox"/>	ALTRO <input checked="" type="checkbox"/>
BUONO <input type="checkbox"/>	MEDIOCRE <input checked="" type="checkbox"/>	CATTIVO <input type="checkbox"/>	BUONO <input type="checkbox"/>	MEDIOCRE <input checked="" type="checkbox"/>	CATTIVO <input type="checkbox"/>

STATO DI CONSERVAZIONE COMPLESSIVO BUONO MEDIOCRE CATTIVO

STATO DI CONSERVAZIONE DELLE STRUTTURE BUONO MEDIOCRE CATTIVO

RILEVATORE: _____

SCHEDA

B

PROVINCIA DI VERONA

COMUNE DI S. AMBROGIO DI VALPOLICELLA

EDIFICIO INDIVIDUATO AI SENSI DELLA L. 1089 O ASSIMILABILE
 L. 1497
 L.R. 58
 L. _____

NUMERO PIANI _____

VOLUME MC _____ AREA PERTINENZA MQ _____

TIPOLOGIA

ISOLATO
 IN CORTINA
 A CORTE
 A SCHIERA
 ALTRO (SPECIFICARE): _____

CONTESTO AMBIENTALE

PARCO CENTRO STORICO
 GIARDINO
 ORTO
 SCOPERTO A DESTINAZIONE AGRICOLA NUCLEO RURALE
 BROLO ALTRO

EPOCA IMPIANTO ORIGINARIO: ANNO _____

INTERVENTI SUCCESSIVI: ANNO _____

DI MODESTA ENTITÀ _____

DI PESANTE ENTITÀ _____

PARTICOLARI DI RILIEVO

ARCHITETTONICO _____

SCULTOREO _____

PITTORICO _____

CARATTERISTICHE COSTRUTTIVE E MATERIALI:

STRUTTURE VERTICALI		STRUTTURE ORIZZONTALI		COPERTURE	
LEGNO <input type="checkbox"/>	SASSO <input checked="" type="checkbox"/>	FERRO <input type="checkbox"/>	C.A. <input type="checkbox"/>	LATERIZIO <input type="checkbox"/>	LAMIERA <input type="checkbox"/>
COTTO <input type="checkbox"/>	ALTRO <input type="checkbox"/>	LATERO CEM. <input type="checkbox"/>	LEGNO <input type="checkbox"/>	LEGNO <input type="checkbox"/>	ALTRO <input type="checkbox"/>
BUONO <input type="checkbox"/>	MEDIOCRE <input type="checkbox"/>	CATTIVO <input checked="" type="checkbox"/>	BUONO <input type="checkbox"/>	MEDIOCRE <input type="checkbox"/>	CATTIVO <input type="checkbox"/>

STATO DI CONSERVAZIONE COMPLESSIVO BUONO MEDIOCRE CATTIVO

STATO DI CONSERVAZIONE DELLE STRUTTURE BUONO MEDIOCRE CATTIVO

RILEVATORE: _____

CONSISTENZA PATRIMONIO IMMOBILIARE BENI AMBIENTALI

RIFERIMENTO SCHEDA «A»:

EDIFICIO N°

SEZIONE N°

DESTINAZIONE D'USO

ORIGINARIA: FORTE MONTE (EX FORTE HLAWATY)

ATTUALE : ABBANDONATO

DESCRIZIONE

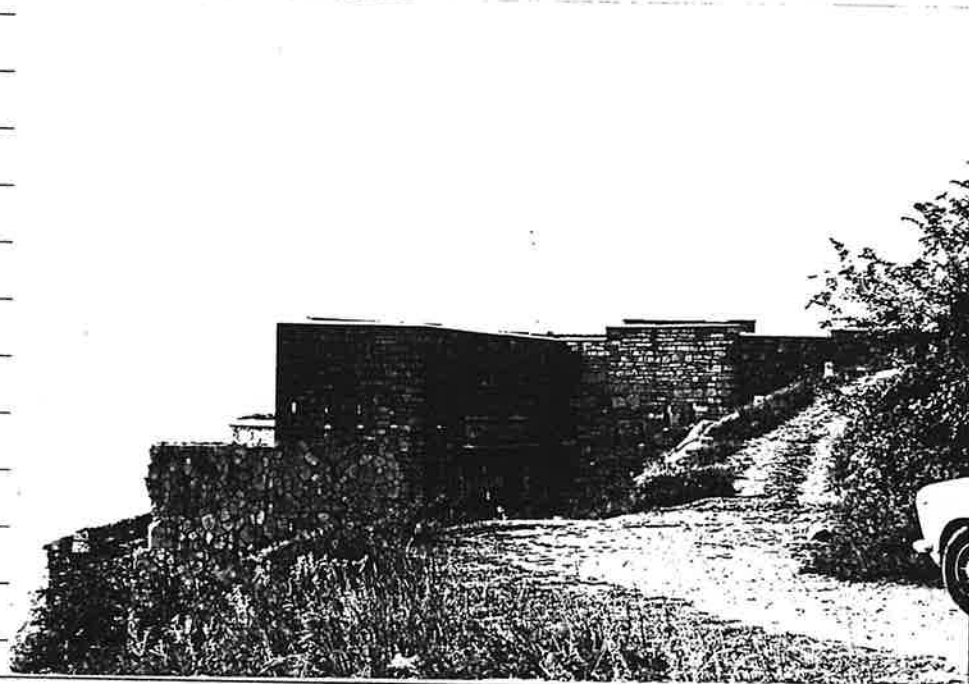

PIANTA PIANO TERRA

PROSPETTI FOTOGRAFICI

CONTESTO



PROVINCIA DI VERONA

COMUNE DI S. AMBROGIO DI VALPOLICELLA

EDIFICIO INDIVIDUATO AI SENSI DELLA L. 1089

O ASSIMILABILE

L. 1497

L.R. 58

L.R. 24/85

NUMERO PIANI 3 + soff.

VOLUME MC _____

AREA PERTINENZA MQ _____

TIPOLOGIA

ISOLATO

IN CORTINA

A CORTE

A SCHIERA

ALTRO (SPECIFICARE: _____)

CONTESTO AMBIENTALE

PARCO

GIARDINO

ORTO

SCOPERTO A DESTINAZIONE AGRICOLA

BROLO

CENTRO STORICO

NUCLEO RURALE

ALTRO

EPOCA IMPIANTO ORIGINARIO: ANNO _____

INTERVENTI SUCCESSIVI: ANNO _____

DI MODESTA ENTITÀ _____

DI PESANTE ENTITÀ _____

PARTICOLARI DI RILIEVO

ARCHITETTONICO _____

SCULTOREO _____

PITTORICO _____

CARATTERISTICHE COSTRUTTIVE E MATERIALI:

STRUTTURE VERTICALI

LEGNO

SASSO

COTTO

ALTRO

BUONO MEDIOCRE CATTIVO

STRUTTURE ORIZZONTALI

FERRO

C.A.

LATERO CEM.

LEGNO

BUONO MEDIOCRE CATTIVO

COPERTURE

LATERIZIO

LAMIERA

LEGNO

ALTRO

BUONO MEDIOCRE CATTIVO

STATO DI CONSERVAZIONE COMPLESSIVO

BUONO

MEDIOCRE

CATTIVO

STATO DI CONSERVAZIONE DELLE STRUTTURE

RILEVATORE: _____

**CONSISTENZA PATRIMONIO IMMOBILIARE
BENI AMBIENTALI**

CORTE 5

RIFERIMENTO SCHEDA «A»:

EDIFICIO N°

SEZIONE N°

DESTINAZIONE D'USO

ORIGINARIA: RESIDENZA

ATTUALE : RESIDENZA

DESC

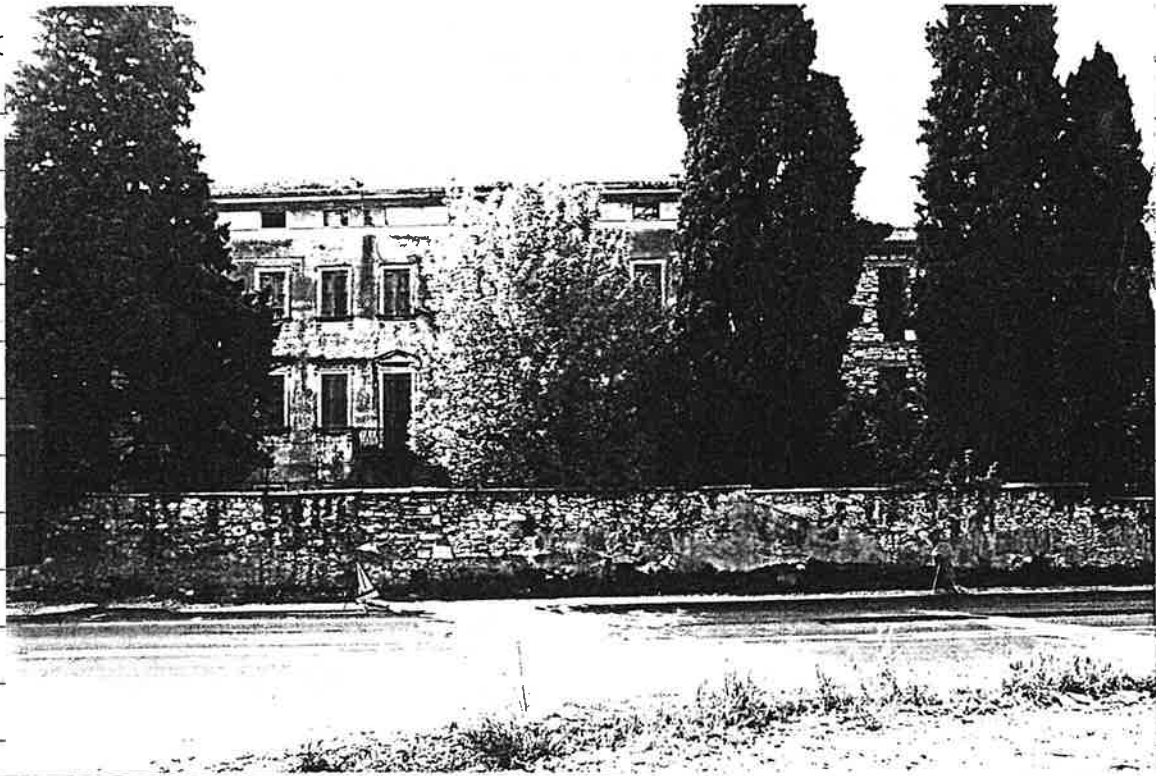

PIANTA PIANO TERRA

PROSPETTI FOTOGRAFICI

CONTESTO

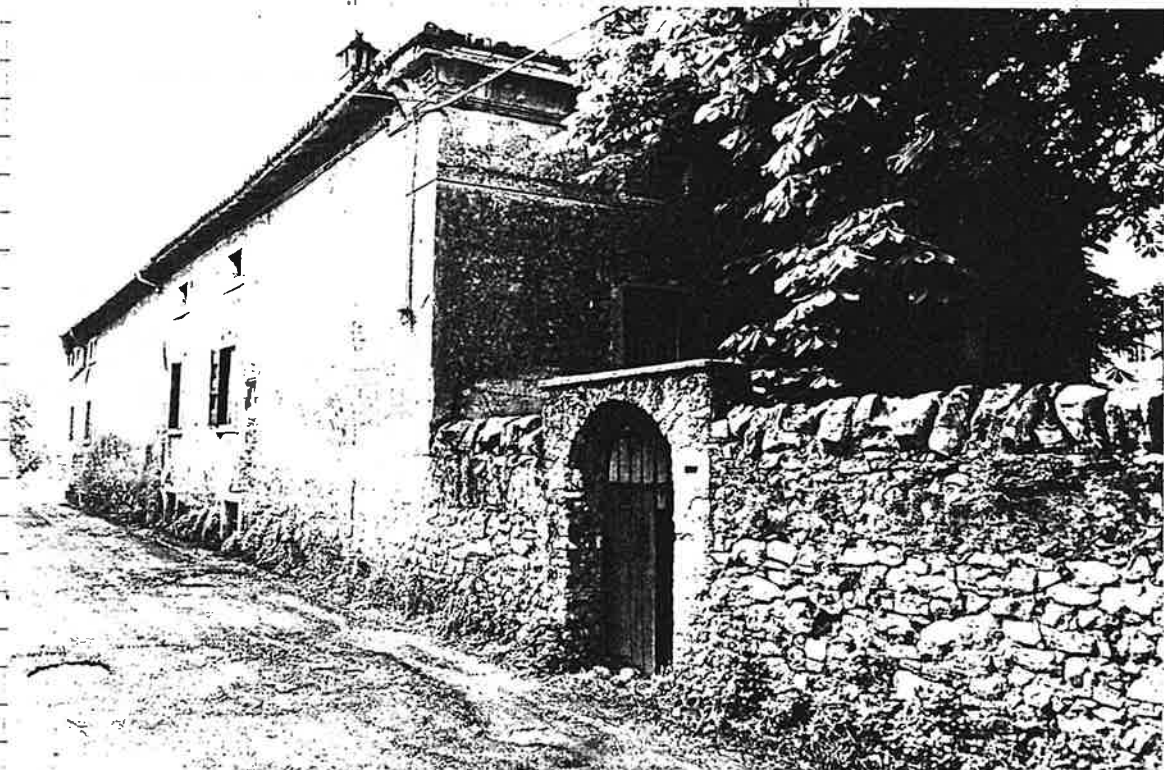

PROVINCIA DI VERONA

COMUNE DI S. AMBROGIO DI VALPOLICELLA

EDIFICIO INDIVIDUATO AI SENSI DELLA L. 1089 O ASSIMILABILE
 L. 1497
 L.R. 58
 L.R. 24/85

NUMERO PIANI 2 + soff.

VOLUME MC 4225 AREA PERTINENZA MQ _____

TIPOLOGIA

ISOLATO
 IN CORTINA
 A CORTE
 A SCHIERA
 ALTRO (SPECIFICARE): _____

CONTESTO AMBIENTALE

PARCO CENTRO STORICO
 GIARDINO
 ORTO NUCLEO RURALE
 SCOPERTO A DESTINAZIONE AGRICOLA
 BROLO ALTRO

EPOCA IMPIANTO ORIGINARIO: ANNO _____

INTERVENTI SUCCESSIVI: ANNO _____

DI MODESTA ENTITÀ _____

DI PESANTE ENTITÀ _____

PARTICOLARI DI RILIEVO

ARCHITETTONICO _____

SCULTOREO _____

PITTORICO _____

CARATTERISTICHE COSTRUTTIVE E MATERIALI:

STRUTTURE VERTICALI			STRUTTURE ORIZZONTALI			COPERTURE		
LEGNO <input type="checkbox"/>	SASSO <input checked="" type="checkbox"/>		FERRO <input type="checkbox"/>	C.A. <input type="checkbox"/>		LATERIZIO <input checked="" type="checkbox"/>	LAMIERA <input type="checkbox"/>	
COTTO <input checked="" type="checkbox"/>	ALTRO <input type="checkbox"/>		LATERO CEM. <input checked="" type="checkbox"/>	LEGNO <input checked="" type="checkbox"/>		LEGNO <input type="checkbox"/>	ALTRO <input type="checkbox"/>	
BUONO <input checked="" type="checkbox"/>	MEDIOCRE <input checked="" type="checkbox"/>	CATTIVO <input type="checkbox"/>	BUONO <input checked="" type="checkbox"/>	MEDIOCRE <input type="checkbox"/>	CATTIVO <input type="checkbox"/>	BUONO <input checked="" type="checkbox"/>	MEDIOCRE <input type="checkbox"/>	CATTIVO <input type="checkbox"/>

STATO DI CONSERVAZIONE COMPLESSIVO

BUONO MEDIOCRE CATTIVO

STATO DI CONSERVAZIONE DELLE STRUTTURE

RILEVATORE: _____

**CONSISTENZA PATRIMONIO IMMOBILIARE
BENI AMBIENTALI**

CORTE 4

RIFERIMENTO SCHEDA «A»:

EDIFICIO N°

SEZIONE N°

DESTINAZIONE D'USO

ORIGINARIA: RESIDENZA + ANNESSI RUSTICI

ATTUALE : RESIDENZA + ANNESSI RUSTICI

DESC



PIANTA PIANO TERRA

PROSPETTI FOTOGRAFICI

CONTESTO

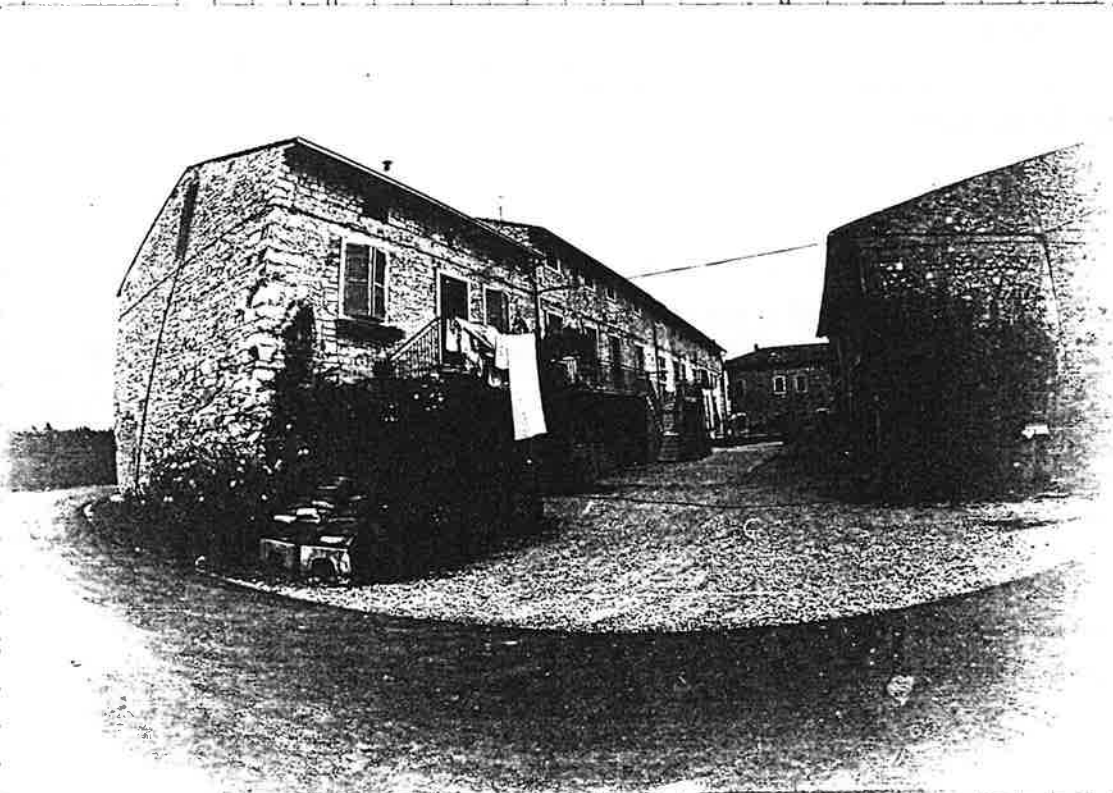

PROVINCIA DI VERONA

COMUNE DI S. AMBROGIO DI VALPOLICELLA

EDIFICIO INDIVIDUATO AI SENSI DELLA L. 1089 O ASSIMILABILE
 L. 1497
 L.R. 58
 L.R. 24/85

NUMERO PIANI 2-2+soff.

VOLUME MC 4700

AREA PERTINENZA MQ _____

TIPOLOGIA

ISOLATO
 IN CORTINA
 A CORTE
 A SCHIERA
 ALTRO (SPECIFICARE): _____

CONTESTO AMBIENTALE

PARCO CENTRO STORICO
 GIARDINO
 ORTO NUCLEO RURALE
 SCOPERTO A DESTINAZIONE AGRICOLA
 BROLO ALTRO

EPOCA IMPIANTO ORIGINARIO: ANNO _____

INTERVENTI SUCCESSIVI: ANNO _____

DI MODESTA ENTITÀ _____

DI PESANTE ENTITÀ _____

PARTICOLARI DI RILIEVO

ARCHITETTONICO _____

SCULTOREO _____

PITTORICO _____

CARATTERISTICHE COSTRUTTIVE E MATERIALI:

STRUTTURE VERTICALI		STRUTTURE ORIZZONTALI		COPERTURE	
LEGNO <input type="checkbox"/>	SASSO <input checked="" type="checkbox"/>	FERRO <input type="checkbox"/>	C.A. <input type="checkbox"/>	LATERIZIO <input checked="" type="checkbox"/>	LAMIERA <input type="checkbox"/>
COTTO <input type="checkbox"/>	ALTRO <input type="checkbox"/>	LATERO CEM. <input type="checkbox"/>	LEGNO <input checked="" type="checkbox"/>	LEGNO <input type="checkbox"/>	ALTRO <input type="checkbox"/>
BUONO <input type="checkbox"/>	MEDIOCRE <input checked="" type="checkbox"/>	CATTIVO <input type="checkbox"/>	BUONO <input type="checkbox"/>	MEDIOCRE <input checked="" type="checkbox"/>	CATTIVO <input type="checkbox"/>

STATO DI CONSERVAZIONE COMPLESSIVO

BUONO MEDIOCRE CATTIVO

STATO DI CONSERVAZIONE DELLE STRUTTURE

RILEVATORE: _____

**CONSISTENZA PATRIMONIO IMMOBILIARE
BENI AMBIENTALI**

CORTE 3

RIFERIMENTO SCHEDA «A»:

EDIFICIO N°

SEZIONE N°

DESTINAZIONE D'USO

ORIGINARIA: RESIDENZA + ANNESSI AGRICOLI

ATTUALE : RESIDENZA + ANNESSI AGRICOLI

DESC

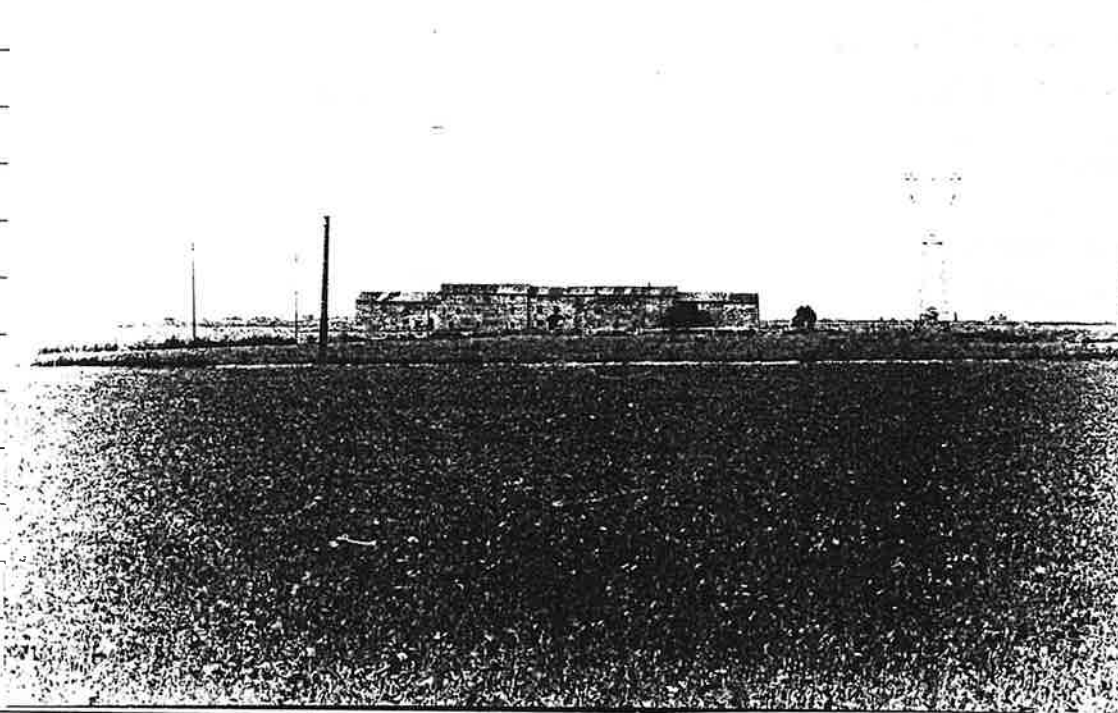

PIANTA PIANO TERRA

PROSPETTI FOTOGRAFICI

CONTESTO



SCHEDA

B

PROVINCIA DI VERONA

COMUNE DI S. AMBROGIO DI VALPOLICELLA

EDIFICIO INDIVIDUATO AI SENSI DELLA L. 1089 O ASSIMILABILE
 L. 1497
 L.R. 58
 L.R. 24/85

NUMERO PIANI 2+ soff.

VOLUME MC 1837

AREA PERTINENZA MQ _____

TIPOLOGIA

ISOLATO
 IN CORTINA
 A CORTE
 A SCHIERA
 ALTRO (SPECIFICARE): _____

CONTESTO AMBIENTALE

PARCO CENTRO STORICO
 GIARDINO
 ORTO NUCLEO RURALE
 SCOPERTO A DESTINAZIONE AGRICOLA
 BROLO ALTRO

EPOCA IMPIANTO ORIGINARIO: ANNO _____

INTERVENTI SUCCESSIVI: ANNO _____

DI MODESTA ENTITÀ RESTAURO PORTICO

DI PESANTE ENTITÀ _____

PARTICOLARI DI RILIEVO

ARCHITETTONICO _____

SCULTOREO _____

PITTORICO _____

CARATTERISTICHE COSTRUTTIVE E MATERIALI:

STRUTTURE VERTICALI		STRUTTURE ORIZZONTALI		COPERTURE	
LEGNO <input type="checkbox"/>	SASSO <input type="checkbox"/>	FERRO <input type="checkbox"/>	C.A. <input type="checkbox"/>	LATERIZIO <input checked="" type="checkbox"/>	LAMIERA <input type="checkbox"/>
COTTO <input checked="" type="checkbox"/>	ALTRO <input type="checkbox"/>	LATERO CEM. <input type="checkbox"/>	LEGNO <input type="checkbox"/>	LEGNO <input type="checkbox"/>	ALTRO <input type="checkbox"/>
BUONO <input checked="" type="checkbox"/>	MEDIOCRE <input type="checkbox"/>	BUONO <input type="checkbox"/>	MEDIOCRE <input type="checkbox"/>	BUONO <input checked="" type="checkbox"/>	MEDIOCRE <input type="checkbox"/>
CATTIVO <input type="checkbox"/>		CATTIVO <input type="checkbox"/>		CATTIVO <input type="checkbox"/>	

STATO DI CONSERVAZIONE COMPLESSIVO

BUONO MEDIOCRE CATTIVO

STATO DI CONSERVAZIONE DELLE STRUTTURE

RILEVATORE: _____

**CONSISTENZA PATRIMONIO IMMOBILIARE
BENI AMBIENTALI**

CORTE 2

RIFERIMENTO SCHEDA «A»:

EDIFICIO N°

SEZIONE N°

DESTINAZIONE D'USO

ORIGINARIA: RESIDENZA

ATTUALE : RESIDENZA

DESCRIZIONE

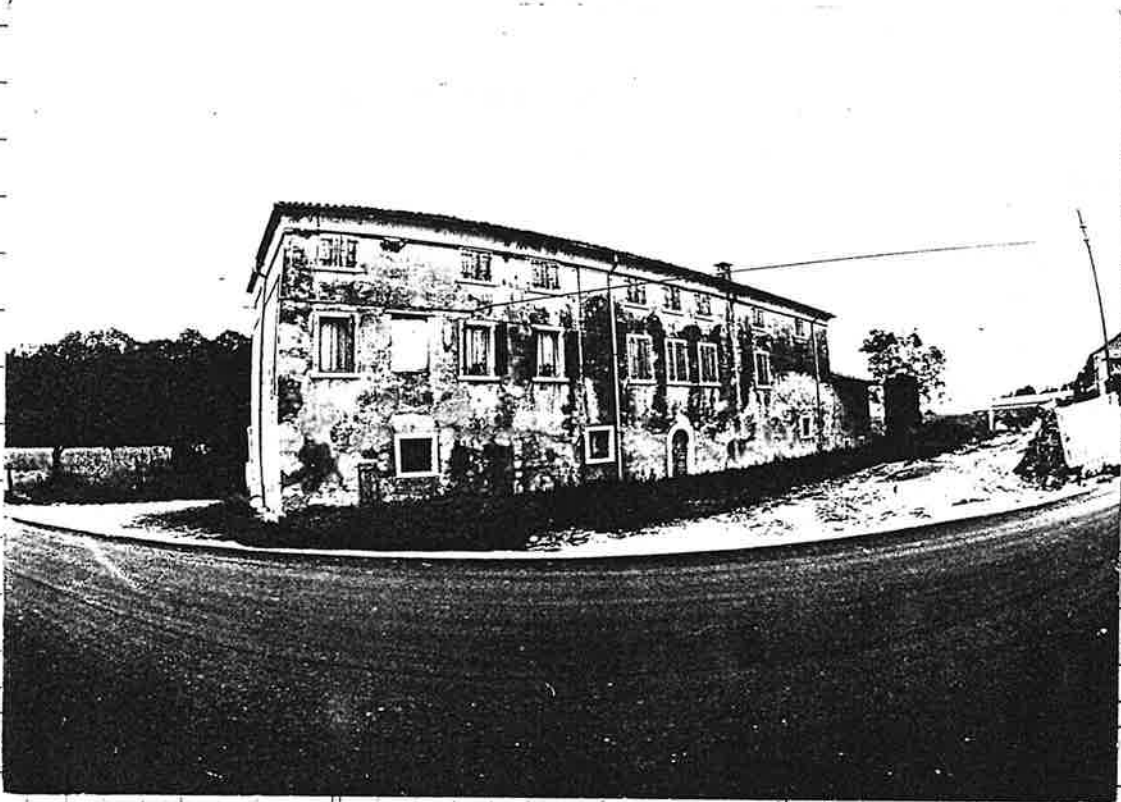

PIA

